

Expectativas de Mercado				
Inflação nos próximos 12 meses - Suavizada				
Mediana - Agregado	Há 4 semanas	Há 1 semana	Hoje	Comportamento semanal*
IPCA (%)	3,59	3,62	3,67	▲ (1)
IGP-DI (%)	3,67	3,76	3,77	▲ (5)
IGP-M (%)	3,73	3,75	3,83	▲ (2)
IPC-Fipe (%)	3,38	3,39	3,39	= (1)

* comportamento dos indicadores desde o último Relatório de Mercado; os valores entre parênteses expressam o número de semanas em que vem ocorrendo o último comportamento
(▲ aumento, ▼ diminuição ou = estabilidade)

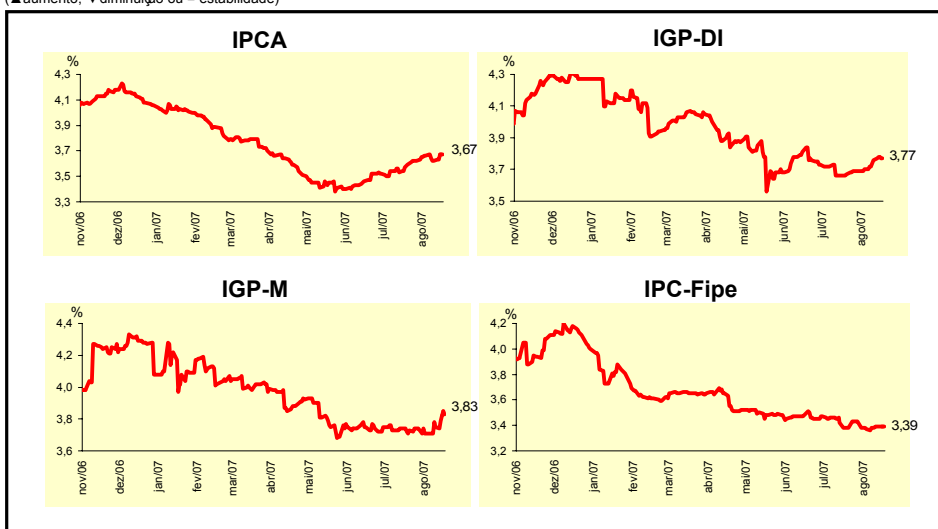

Mediana - Agregado	Expectativas de Mercado							
	ago/07				set/07			
	Há 4 semanas	Há 1 semana	Hoje	Comportamento semanal*	Há 4 semanas	Há 1 semana	Hoje	Comportamento semanal*
IPCA (%)	0,22	0,25	0,25	= (1)	0,23	0,23	0,24	▲ (1)
IGP-DI (%)	0,30	0,31	0,37	▲ (2)	0,31	0,32	0,33	▲ (2)
IGP-M (%)	0,30	0,35	0,42	▲ (2)	0,30	0,30	0,33	▲ (1)
IPC-Fipe (%)	0,20	0,10	0,05	▼ (3)	0,25	0,25	0,25	= (5)
Taxa de câmbio - fim de período (R\$/US\$)	1,87	1,88	1,90	▲ (2)	1,87	1,85	1,89	▲ (1)
Meta Taxa Selic (% a.a.)	-	-	-		11,25	11,25	11,25	= (14)

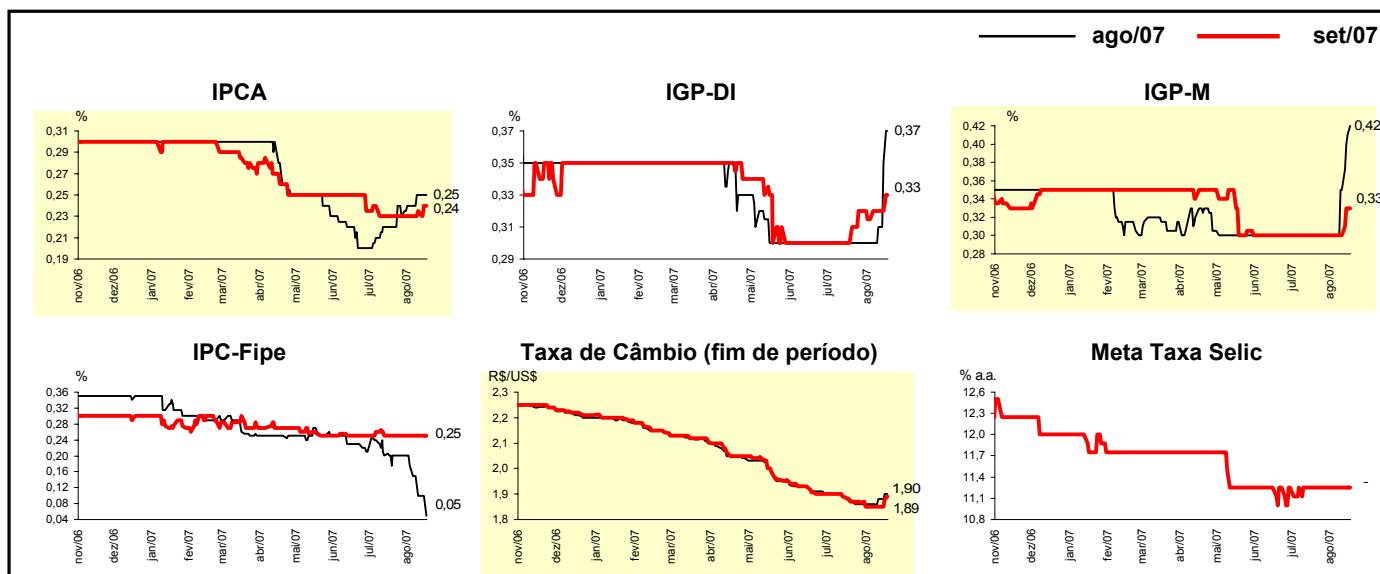

Mediana - Agregado	Expectativas de Mercado							
	2007				2008			
	Há 4 semanas	Há 1 semana	Hoje	Comportamento semanal*	Há 4 semanas	Há 1 semana	Hoje	Comportamento semanal*
IPCA (%)	3,70	3,75	3,77	▲ (1)	4,00	4,00	4,00	≡ (7)
IGP-DI (%)	3,48	3,56	3,66	▲ (3)	4,00	4,00	4,00	≡ (26)
IGP-M (%)	3,49	3,55	3,64	▲ (3)	4,00	4,00	4,00	≡ (19)
IPC-Fipe (%)	4,07	4,00	3,95	▼ (1)	4,00	4,00	4,00	≡ (1)
Taxa de câmbio - fim de período (R\$/US\$)	1,90	1,85	1,90	▲ (1)	1,98	1,95	1,95	≡ (3)
Taxa de câmbio - média do período (R\$/US\$)	1,97	1,95	1,95	≡ (1)	1,93	1,91	1,91	≡ (3)
Meta Taxa Selic - fim de período (% a.a.)	10,75	10,75	10,75	≡ (13)	9,75	9,75	9,75	≡ (9)
Meta Taxa Selic - média do período (% a.a.)	11,84	11,84	11,84	≡ (13)	10,11	10,20	10,20	≡ (2)
Dívida Líquida do Setor Público (% do PIB)	43,80	43,58	43,50	▼ (3)	41,90	42,00	42,00	≡ (2)
PIB (% de crescimento)	4,50	4,60	4,62	▲ (3)	4,20	4,30	4,35	▲ (1)
Produção Industrial (% de crescimento)	4,50	4,76	4,81	▲ (4)	4,50	4,50	4,50	≡ (7)
Conta Corrente (US\$ bilhões)	11,50	11,50	11,50	≡ (1)	5,25	5,00	5,00	≡ (1)
Balança Comercial (US\$ bilhões)	43,55	43,00	43,00	≡ (2)	37,15	37,05	37,05	≡ (1)
Invest. Estrangeiro Direto (US\$ bilhões)	23,00	27,00	27,00	≡ (1)	20,00	22,00	22,50	▲ (1)
Preços Administrados (%)	3,00	2,75	2,60	▼ (3)	3,80	3,70	3,65	▼ (1)

* comportamento dos indicadores desde o último Relatório de Mercado; os valores entre parênteses expressam o número de semanas em que vem ocorrendo o último comportamento (▲ aumento, ▼ diminuição ou = estabilidade)

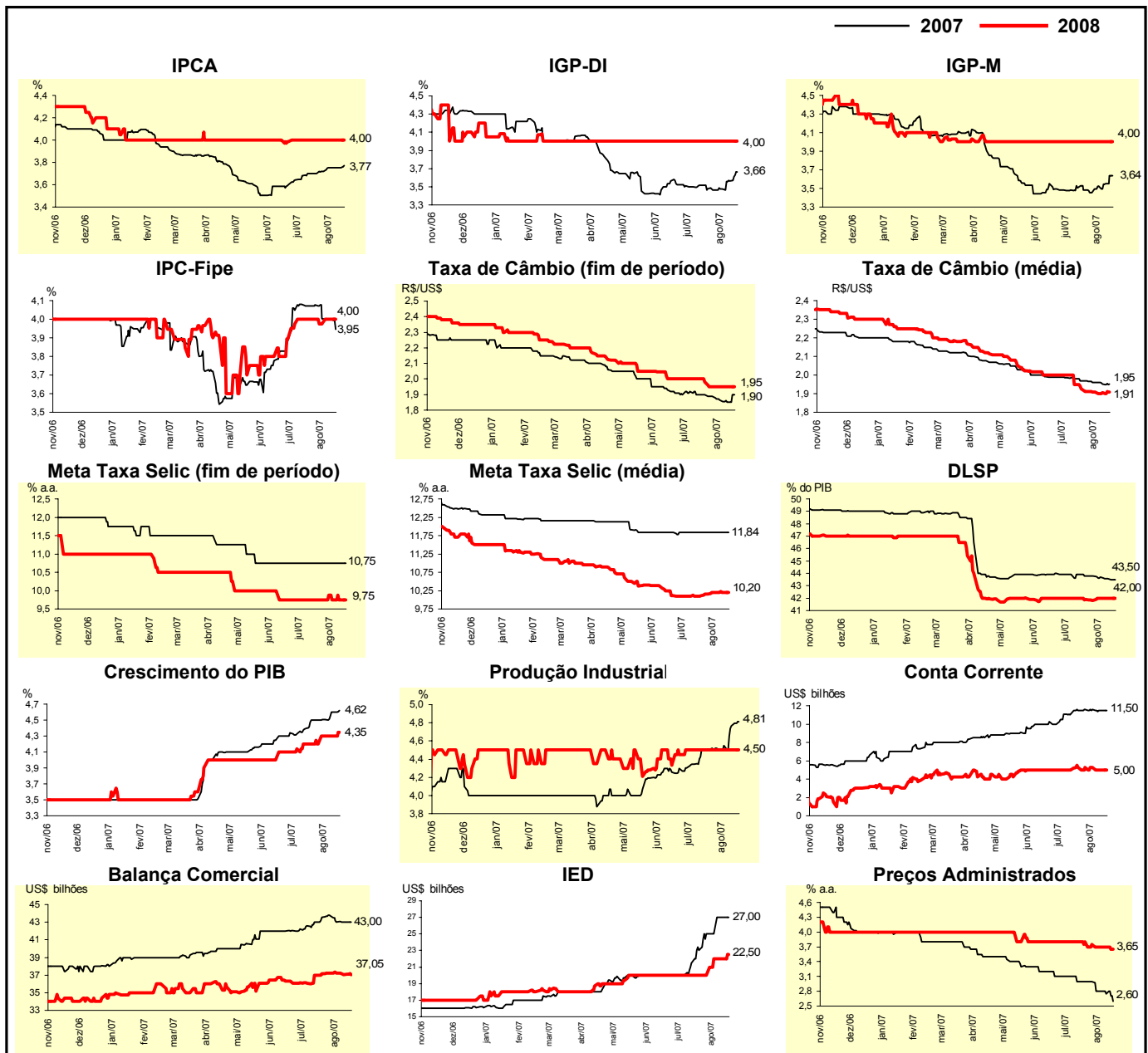

Expectativas de Mercado								
Mediana - Top 5 - Curto Prazo	ago/07				set/07			
	Há 4 semanas	Há 1 semana	Hoje	Comportamento semanal*	Há 4 semanas	Há 1 semana	Hoje	Comportamento semanal*
IPCA (%)	0,24	0,25	0,25	= (1)	0,23	0,22	0,25	▲ (1)
IGP-DI (%)	0,28	0,28	0,47	▲ (1)	0,29	0,29	0,35	▲ (1)
IGP-M (%)	0,28	0,28	0,41	▲ (2)	0,26	0,30	0,40	▲ (2)
Taxa de câmbio - fim de período (R\$/US\$)	1,85	1,84	1,92	▲ (1)	1,82	1,83	1,90	▲ (1)
Meta Taxa Selic (% a.a.)	-	-	-		11,25	11,25	11,25	= (15)

* comportamento dos indicadores desde o último Relatório de Mercado; os valores entre parênteses expressam o número de semanas em que vem ocorrendo o último comportamento (▲ aumento, ▼ diminuição ou = estabilidade)

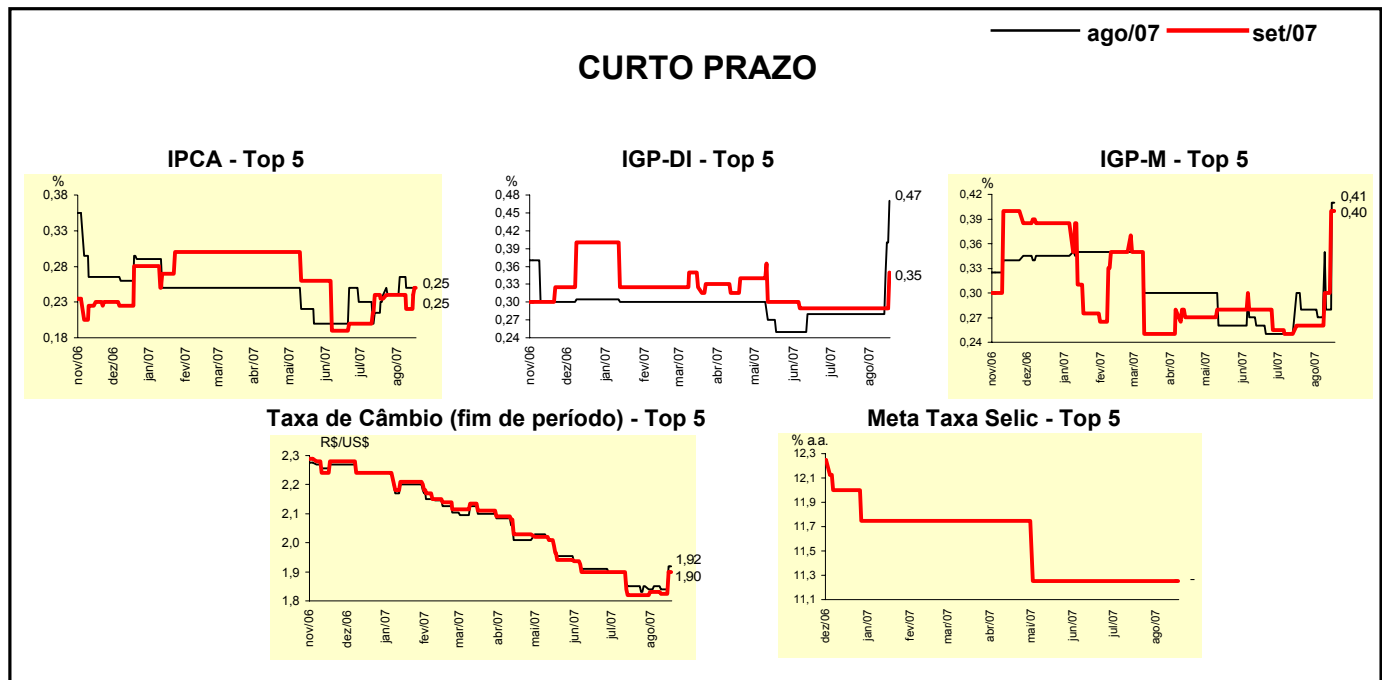

Expectativas de Mercado								
Mediana - Top 5	2007				2008			
	Há 4 semanas	Há 1 semana	Hoje	Comportamento semanal*	Há 4 semanas	Há 1 semana	Hoje	Comportamento semanal*
Curto Prazo								
IPCA (%)	3,85	3,74	3,87	▲ (1)	4,13	4,13	4,13	= (4)
IGP-DI (%)	3,16	3,23	3,56	▲ (2)	4,00	4,00	4,00	= (10)
IGP-M (%)	3,42	3,64	3,64	= (1)	4,20	4,04	4,04	= (1)
Taxa de câmbio - fim de período (R\$/US\$)	1,85	1,78	1,85	▲ (1)	1,85	1,85	1,90	▲ (1)
Meta Taxa Selic - fim de período (% a.a.)	10,75	10,75	10,75	= (14)	9,75	9,75	9,75	= (14)
Médio Prazo								
IPCA (%)	3,61	3,66	3,75	▲ (2)	3,65	3,89	3,93	▲ (2)
IGP-DI (%)	3,46	3,68	3,68	= (1)	3,80	4,00	4,00	= (1)
IGP-M (%)	3,78	3,68	3,70	▲ (1)	4,00	4,00	4,00	= (5)
Taxa de câmbio - fim de período (R\$/US\$)	1,78	1,78	1,85	▲ (1)	1,85	1,85	1,85	= (4)
Meta Taxa Selic - fim de período (% a.a.)	10,75	10,75	10,75	= (5)	9,50	9,25	9,50	▲ (1)

* comportamento dos indicadores desde o último Relatório de Mercado; os valores entre parênteses expressam o número de semanas em que vem ocorrendo o último comportamento (▲ aumento, ▼ diminuição ou = estabilidade)

Expectativas de Mercado								
Média - Top 5 - Curto Prazo	ago/07				set/07			
	Há 4 semanas	Há 1 semana	Hoje	Comportamento semanal*	Há 4 semanas	Há 1 semana	Hoje	Comportamento semanal*
IPCA (%)	0,23	0,26	0,26	= (1)	0,24	0,22	0,27	▲ (1)
IGP-DI (%)	0,31	0,31	0,46	▲ (1)	0,29	0,29	0,33	▲ (1)
IGP-M (%)	0,26	0,29	0,38	▲ (1)	0,26	0,33	0,34	▲ (3)
Taxa de câmbio - fim de período (R\$/US\$)	1,84	1,84	1,91	▲ (1)	1,82	1,82	1,89	▲ (1)
Meta Taxa Selic (% a.a.)	-	-	-		11,18	11,25	11,25	= (1)

* comportamento dos indicadores desde o último Relatório de Mercado; os valores entre parênteses expressam o número de semanas em que vem ocorrendo o último comportamento (▲ aumento, ▼ diminuição ou = estabilidade)

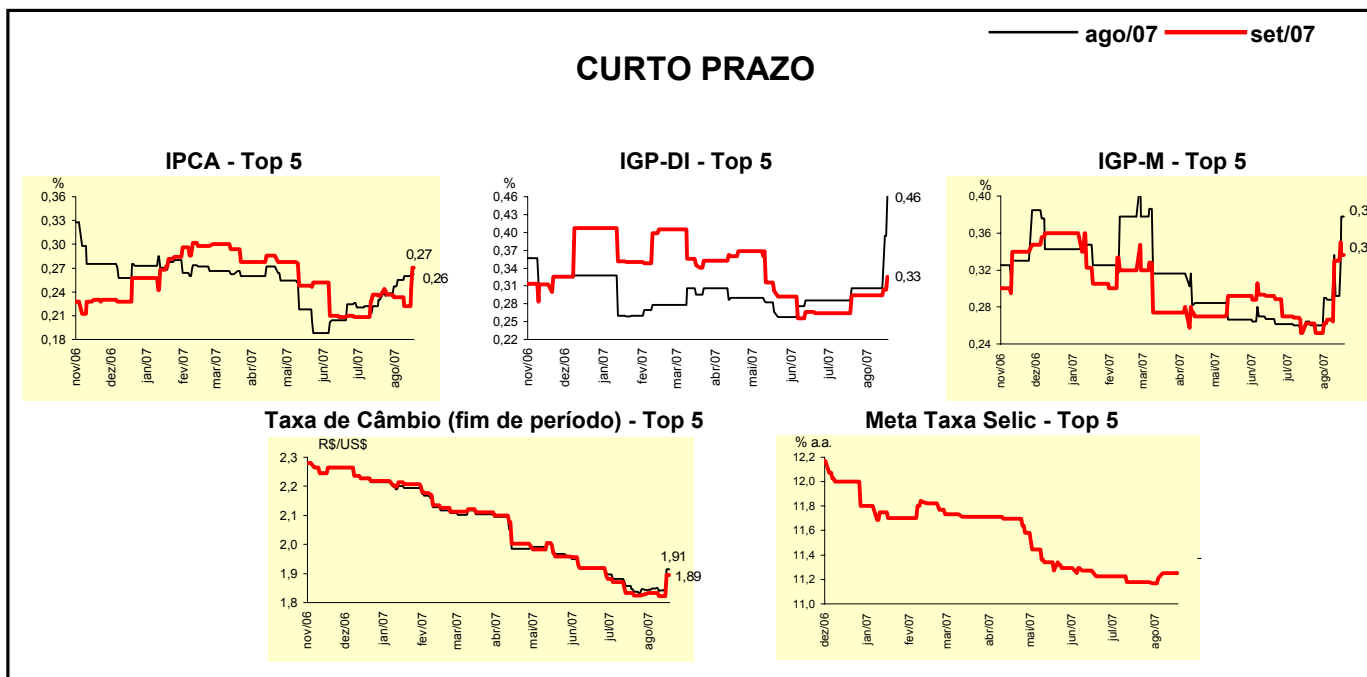

Expectativas de Mercado								
Média - Top 5	2007				2008			
	Há 4 semanas	Há 1 semana	Hoje	Comportamento semanal*	Há 4 semanas	Há 1 semana	Hoje	Comportamento semanal*
Curto Prazo								
IPCA (%)	3,80	3,79	3,85	▲ (1)	4,19	4,19	4,19	= (4)
IGP-DI (%)	3,35	3,42	3,63	▲ (2)	3,80	3,80	3,78	▼ (1)
IGP-M (%)	3,42	3,69	3,75	▲ (3)	4,22	4,01	4,01	= (1)
Taxa de câmbio - fim de período (R\$/US\$)	1,81	1,79	1,86	▲ (1)	1,88	1,87	1,89	▲ (1)
Meta Taxa Selic - fim de período (% a.a.)	10,61	10,75	10,75	= (1)	9,64	9,72	9,69	▼ (1)
Médio Prazo								
IPCA (%)	3,64	3,70	3,76	▲ (2)	3,68	3,85	3,87	▲ (2)
IGP-DI (%)	3,47	3,65	3,69	▲ (2)	3,60	3,96	3,96	= (1)
IGP-M (%)	3,78	3,69	3,83	▲ (1)	4,01	3,94	3,98	▲ (1)
Taxa de câmbio - fim de período (R\$/US\$)	1,80	1,80	1,82	▲ (1)	1,88	1,87	1,88	▲ (1)
Meta Taxa Selic - fim de período (% a.a.)	10,61	10,55	10,70	▲ (1)	9,36	9,40	9,50	▲ (1)

* comportamento dos indicadores desde o último Relatório de Mercado; os valores entre parênteses expressam o número de semanas em que vem ocorrendo o último comportamento (▲ aumento, ▼ diminuição ou = estabilidade)