

Expectativas de Mercado				
Inflação nos próximos 12 meses - Suavizada				
Mediana - Agregado	Há 4 semanas	Há 1 semana	Hoje	Comportamento semanal*
IPCA (%)	3,51	3,45	3,41	▼ (1)
IGP-DI (%)	3,87	3,56	3,68	▲ (1)
IGP-M (%)	3,92	3,75	3,69	▼ (4)
IPC-Fipe (%)	3,52	3,48	3,49	▲ (1)

* comportamento dos indicadores desde o último Relatório de Mercado; os valores entre parênteses expressam o número de semanas em que vem ocorrendo o último comportamento
(▲ aumento, ▼ diminuição ou = estabilidade)

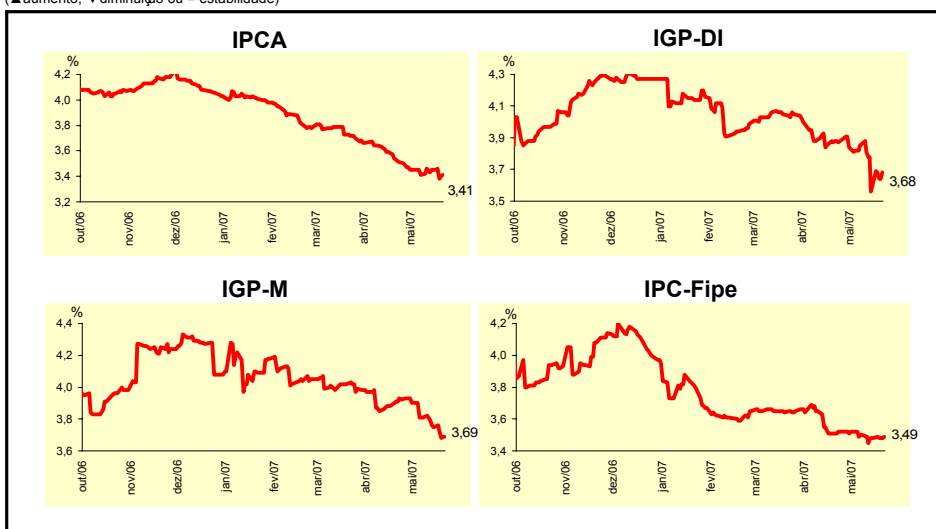

Mediana - Agregado	Expectativas de Mercado							
	mai/07				jun/07			
	Há 4 semanas	Há 1 semana	Hoje	Comportamento semanal*	Há 4 semanas	Há 1 semana	Hoje	Comportamento semanal*
IPCA (%)	0,20	0,20	0,20	= (5)	0,15	0,15	0,10	▼ (1)
IGP-DI (%)	0,20	0,10	0,10	= (1)	0,25	0,20	0,20	= (1)
IGP-M (%)	0,18	0,10	0,10	= (1)	0,25	0,20	0,20	= (1)
IPC-Fipe (%)	0,15	0,21	0,22	▲ (3)	0,20	0,20	0,20	= (12)
Taxa de câmbio - fim de período (R\$/US\$)	2,03	1,98	1,96	▼ (2)	2,02	1,97	1,95	▼ (2)
Meta Taxa Selic (% a.a.)	-	-	-	-	12,25	12,00	12,00	= (1)

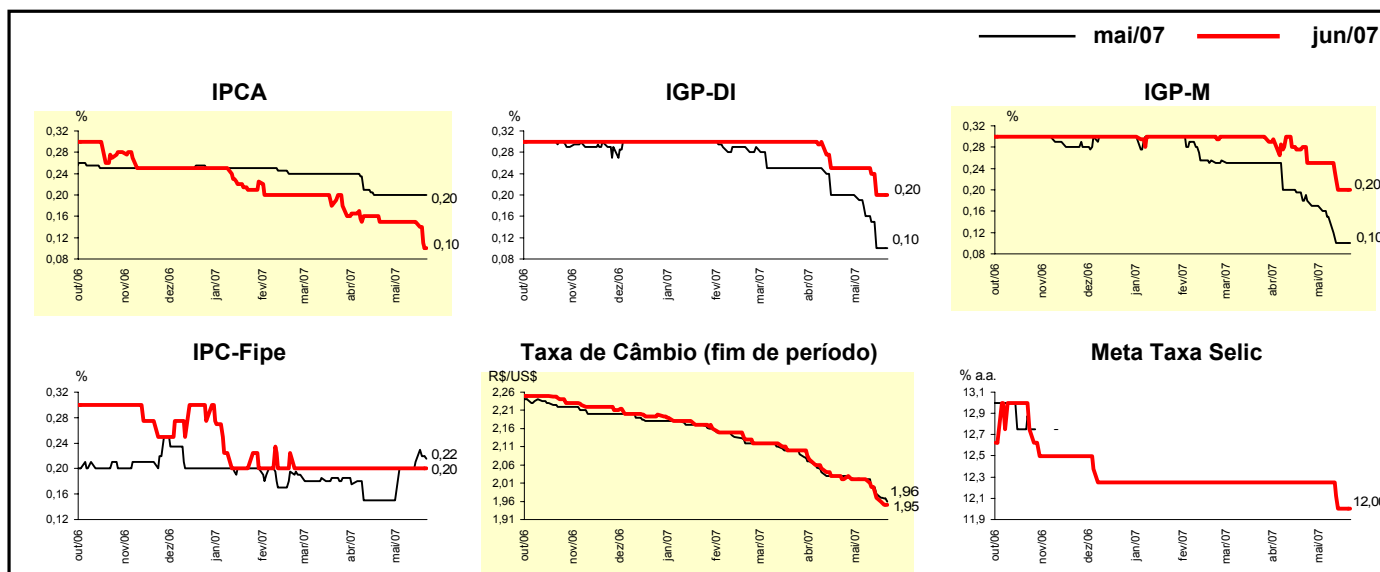

Mediana - Agregado	Expectativas de Mercado							
	2007				2008			
	Há 4 semanas	Há 1 semana	Hoje	Comportamento semanal*	Há 4 semanas	Há 1 semana	Hoje	Comportamento semanal*
IPCA (%)	3,69	3,60	3,50	▼ (7)	4,00	4,00	4,00	= (19)
IGP-DI (%)	3,64	3,45	3,42	▼ (2)	4,00	4,00	4,00	= (14)
IGP-M (%)	3,73	3,56	3,53	▼ (3)	4,00	4,00	4,00	= (7)
IPC-Fipe (%)	3,57	3,65	3,66	▲ (1)	3,60	3,70	3,75	▲ (1)
Taxa de câmbio - fim de período (R\$/US\$)	2,05	2,00	2,00	= (1)	2,12	2,05	2,05	= (1)
Taxa de câmbio - média do período (R\$/US\$)	2,07	2,03	2,02	▼ (4)	2,11	2,05	2,02	▼ (4)
Meta Taxa Selic - fim de período (% a.a.)	11,25	10,75	10,75	= (1)	10,00	10,00	10,00	= (4)
Meta Taxa Selic - média do período (% a.a.)	12,13	11,84	11,84	= (1)	10,71	10,38	10,40	▲ (1)
Dívida Líquida do Setor Público (% do PIB)	43,60	43,90	43,90	= (1)	41,85	42,00	42,00	= (2)
PIB (% de crescimento)	4,10	4,10	4,16	▲ (1)	4,00	4,00	4,00	= (6)
Produção Industrial (% de crescimento)	4,00	4,07	4,19	▲ (2)	4,40	4,21	4,28	▲ (1)
Conta Corrente (US\$ bilhões)	8,80	9,00	9,10	▲ (1)	4,50	4,25	5,00	▲ (2)
Balança Comercial (US\$ bilhões)	40,00	41,10	42,00	▲ (4)	35,10	35,20	36,10	▲ (1)
Invest. Estrangeiro Direto (US\$ bilhões)	19,45	20,00	20,00	= (1)	19,00	20,00	20,00	= (1)
Preços Administrados (%)	3,50	3,30	3,30	= (1)	4,00	3,80	3,80	= (1)

* comportamento dos indicadores desde o último Relatório de Mercado; os valores entre parênteses expressam o número de semanas em que vem ocorrendo o último comportamento (▲ aumento, ▼ diminuição ou = estabilidade)

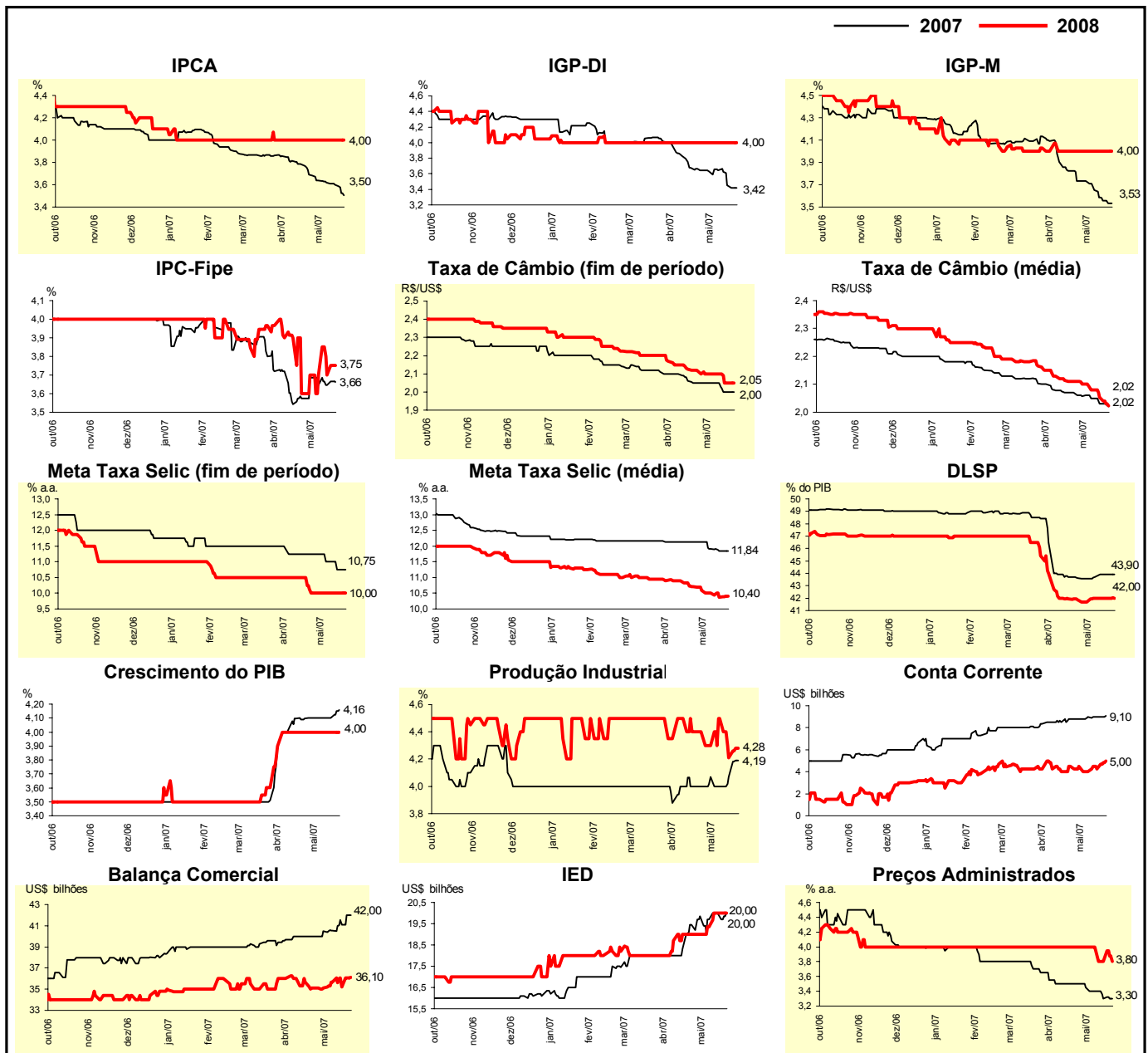

Expectativas de Mercado								
Mediana - Top 5 - Curto Prazo	mai/07				jun/07			
	Há 4 semanas	Há 1 semana	Hoje	Comportamento semanal*	Há 4 semanas	Há 1 semana	Hoje	Comportamento semanal*
IPCA (%)	0,20	0,18	0,21	▲ (1)	0,10	0,10	0,10	= (1)
IGP-DI (%)	0,13	0,11	0,10	▼ (3)	0,22	0,22	0,19	▼ (2)
IGP-M (%)	0,23	0,10	0,10	= (2)	0,37	0,25	0,25	= (2)
Taxa de câmbio - fim de período (R\$/US\$)	2,00	1,98	1,96	▼ (2)	2,01	1,97	1,96	▼ (3)
Meta Taxa Selic (% a.a.)	-	-	-		12,25	12,00	12,00	= (3)

* comportamento dos indicadores desde o último Relatório de Mercado; os valores entre parênteses expressam o número de semanas em que vem ocorrendo o último comportamento (▲ aumento, ▼ diminuição ou = estabilidade)

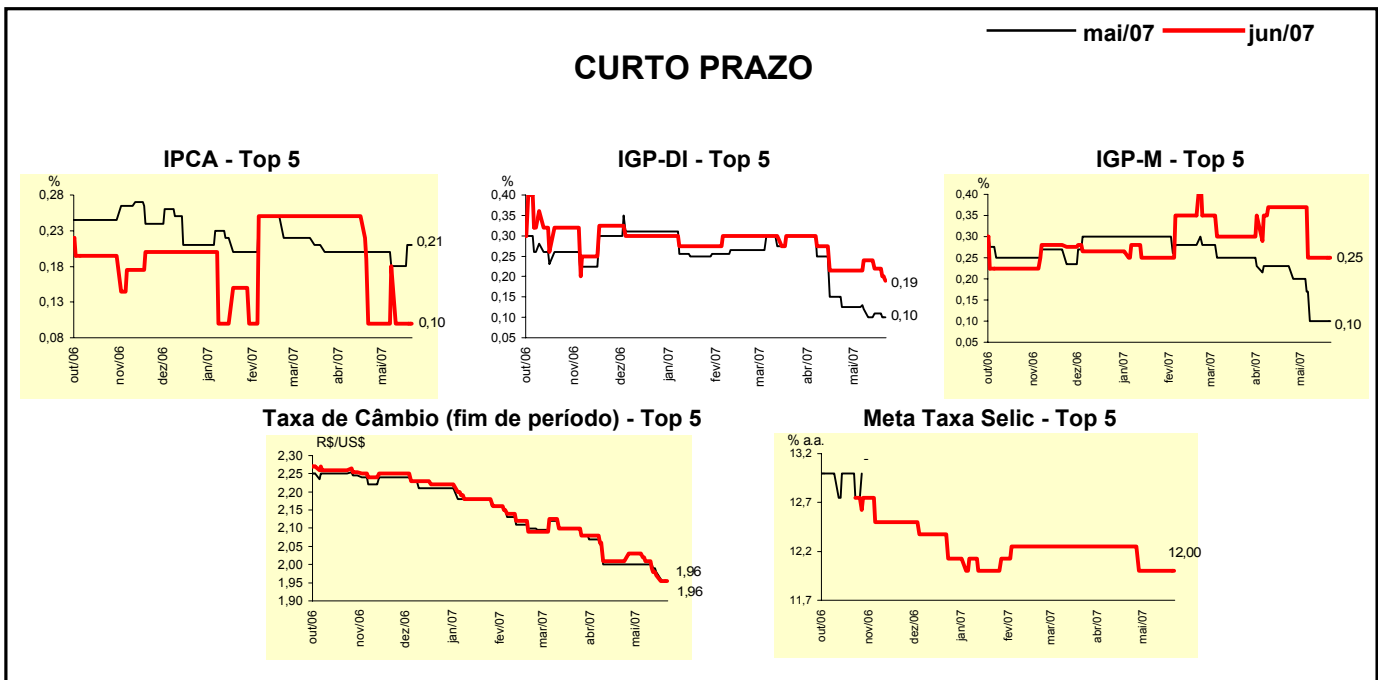

Expectativas de Mercado								
Mediana - Top 5	2007				2008			
	Há 4 semanas	Há 1 semana	Hoje	Comportamento semanal*	Há 4 semanas	Há 1 semana	Hoje	Comportamento semanal*
Curto Prazo								
IPCA (%)	3,60	3,55	3,43	▼ (1)	3,90	3,90	3,90	= (4)
IGP-DI (%)	3,34	3,08	3,04	▼ (7)	4,00	4,00	3,95	▼ (1)
IGP-M (%)	3,98	3,50	3,50	= (2)	4,23	4,05	4,05	= (2)
Taxa de câmbio - fim de período (R\$/US\$)	2,03	1,93	1,93	= (1)	2,10	1,98	1,98	= (1)
Meta Taxa Selic - fim de período (% a.a.)	11,25	10,75	10,75	= (2)	10,00	9,75	9,75	= (2)
Médio Prazo								
IPCA (%)	3,76	3,64	3,50	▼ (1)	4,00	4,00	4,00	= (6)
IGP-DI (%)	3,51	3,04	3,04	= (1)	4,30	4,00	4,00	= (2)
IGP-M (%)	3,37	3,81	3,81	= (1)	3,50	4,00	4,00	= (2)
Taxa de câmbio - fim de período (R\$/US\$)	2,00	1,90	1,90	= (1)	2,05	2,00	2,00	= (1)
Meta Taxa Selic - fim de período (% a.a.)	11,00	10,75	10,50	▼ (2)	10,00	9,50	9,50	= (2)

* comportamento dos indicadores desde o último Relatório de Mercado; os valores entre parênteses expressam o número de semanas em que vem ocorrendo o último comportamento (▲ aumento, ▼ diminuição ou = estabilidade)

Expectativas de Mercado								
Média - Top 5 - Curto Prazo	mai/07				jun/07			
	Há 4 semanas	Há 1 semana	Hoje	Comportamento semanal*	Há 4 semanas	Há 1 semana	Hoje	Comportamento semanal*
IPCA (%)	0,20	0,19	0,21	▲ (1)	0,12	0,11	0,11	= (1)
IGP-DI (%)	0,11	0,10	0,10	= (1)	0,24	0,21	0,17	▼ (2)
IGP-M (%)	0,17	0,09	0,09	= (2)	0,34	0,29	0,29	= (2)
Taxa de câmbio - fim de período (R\$/US\$)	1,99	1,98	1,96	▼ (2)	1,99	1,99	1,97	▼ (2)
Meta Taxa Selic (% a.a.)	-	-	-		12,17	12,05	12,07	▲ (1)

* comportamento dos indicadores desde o último Relatório de Mercado; os valores entre parênteses expressam o número de semanas em que vem ocorrendo o último comportamento (▲ aumento, ▼ diminuição ou = estabilidade)

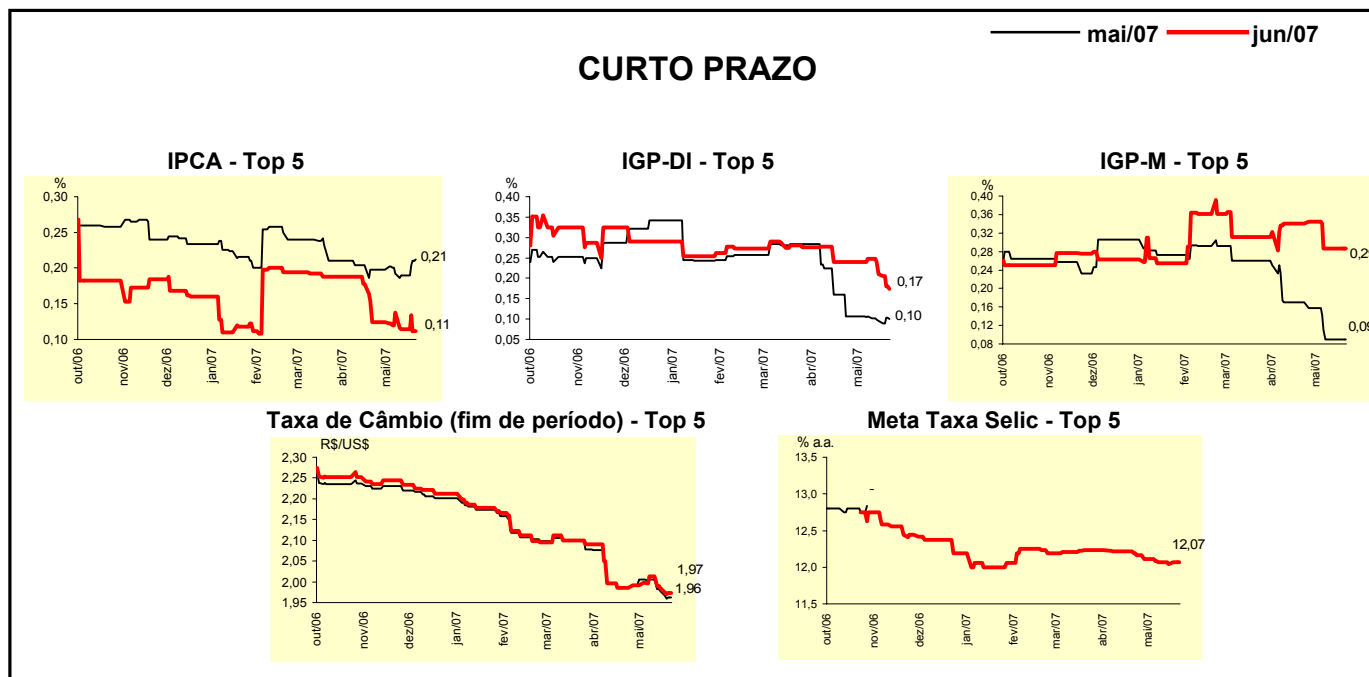

Expectativas de Mercado								
Média - Top 5	2007				2008			
	Há 4 semanas	Há 1 semana	Hoje	Comportamento semanal*	Há 4 semanas	Há 1 semana	Hoje	Comportamento semanal*
Curto Prazo								
IPCA (%)	3,64	3,50	3,42	▼ (6)	3,94	3,90	3,78	▼ (1)
IGP-DI (%)	3,47	3,26	3,20	▼ (9)	3,95	3,86	3,79	▼ (2)
IGP-M (%)	3,75	3,60	3,60	= (2)	3,99	3,87	3,87	= (2)
Taxa de câmbio - fim de período (R\$/US\$)	2,04	1,95	1,95	= (1)	2,10	2,02	2,02	= (1)
Meta Taxa Selic - fim de período (% a.a.)	11,14	10,70	10,70	= (1)	9,94	9,80	9,82	▲ (2)
Médio Prazo								
IPCA (%)	3,79	3,75	3,57	▼ (1)	4,16	4,11	4,09	▼ (1)
IGP-DI (%)	3,54	3,06	3,09	▲ (1)	4,32	3,88	3,88	= (1)
IGP-M (%)	3,67	3,64	3,62	▼ (2)	3,55	4,16	4,16	= (2)
Taxa de câmbio - fim de período (R\$/US\$)	1,99	1,93	1,93	= (1)	2,06	1,99	1,99	= (1)
Meta Taxa Selic - fim de período (% a.a.)	10,85	10,75	10,70	▼ (2)	9,90	9,65	9,55	▼ (7)

* comportamento dos indicadores desde o último Relatório de Mercado; os valores entre parênteses expressam o número de semanas em que vem ocorrendo o último comportamento (▲ aumento, ▼ diminuição ou = estabilidade)