

Expectativas de Mercado				
Inflação nos próximos 12 meses - Suavizada				
Mediana - Agregado	Há 4 semanas	Há 1 semana	Hoje	Comportamento semanal*
IPCA (%)	3,70	3,59	3,51	▼ (6)
IGP-DI (%)	4,05	3,85	3,87	▲ (1)
IGP-M (%)	3,99	3,88	3,92	▲ (2)
IPC-Fipe (%)	3,65	3,51	3,52	▲ (1)

* comportamento dos indicadores desde o último Relatório de Mercado; os valores entre parênteses expressam o número de semanas em que vem ocorrendo o último comportamento (▲ aumento, ▼ diminuição ou = estabilidade)

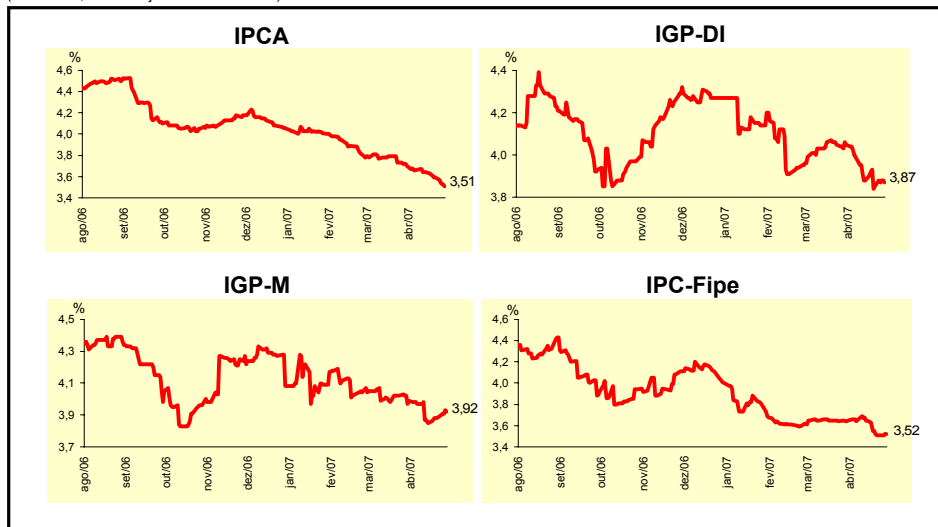

Mediana - Agregado	Expectativas de Mercado							
	abr/07				mai/07			
	Há 4 semanas	Há 1 semana	Hoje	Comportamento semanal*	Há 4 semanas	Há 1 semana	Hoje	Comportamento semanal*
IPCA (%)	0,30	0,30	0,29	▼ (1)	0,24	0,20	0,20	= (1)
IGP-DI (%)	0,25	0,10	0,07	▼ (3)	0,25	0,20	0,20	= (1)
IGP-M (%)	0,25	0,05	-		0,25	0,19	0,18	▼ (3)
IPC-Fipe (%)	0,24	0,20	0,23	▲ (1)	0,19	0,15	0,15	= (2)
Taxa de câmbio - fim de período (R\$/US\$)	2,08	2,03	2,03	= (2)	2,09	2,03	2,03	= (1)
Meta Taxa Selic (% a.a.)	12,50	-	-		-	-	-	

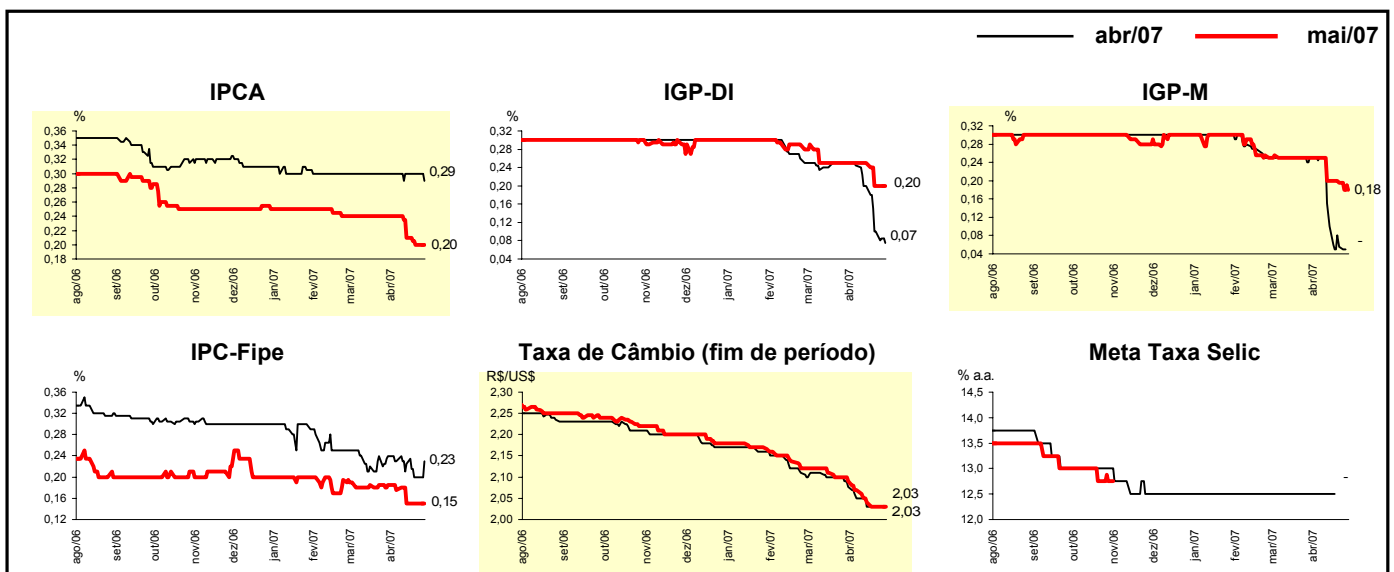

Mediana - Agregado	Expectativas de Mercado							
	2007				2008			
	Há 4 semanas	Há 1 semana	Hoje	Comportamento semanal*	Há 4 semanas	Há 1 semana	Hoje	Comportamento semanal*
IPCA (%)	3,86	3,78	3,69	▼ (3)	4,00	4,00	4,00	≡ (15)
IGP-DI (%)	4,01	3,68	3,64	▼ (5)	4,00	4,00	4,00	≡ (10)
IGP-M (%)	4,14	3,82	3,73	▼ (4)	4,03	4,00	4,00	≡ (3)
IPC-Fipe (%)	3,80	3,54	3,57	▲ (1)	3,97	3,90	3,60	▼ (1)
Taxa de câmbio - fim de período (R\$/US\$)	2,11	2,06	2,05	▼ (2)	2,20	2,13	2,12	▼ (4)
Taxa de câmbio - média do período (R\$/US\$)	2,10	2,07	2,07	≡ (1)	2,17	2,11	2,11	≡ (1)
Meta Taxa Selic - fim de período (% a.a.)	11,50	11,25	11,25	≡ (2)	10,50	10,50	10,00	▼ (1)
Meta Taxa Selic - média do período (% a.a.)	12,16	12,13	12,13	≡ (3)	10,95	10,83	10,71	▼ (2)
Dívida Líquida do Setor Público (% do PIB)	48,40	43,70	43,60	▼ (6)	45,40	41,95	41,85	▼ (6)
PIB (% de crescimento)	3,51	4,10	4,10	≡ (1)	3,60	4,00	4,00	≡ (2)
Produção Industrial (% de crescimento)	4,00	4,00	4,00	≡ (2)	4,50	4,40	4,40	≡ (1)
Conta Corrente (US\$ bilhões)	8,00	8,50	8,80	▲ (1)	4,25	4,00	4,50	▲ (1)
Balança Comercial (US\$ bilhões)	39,45	40,01	40,00	▼ (1)	36,00	35,65	35,10	▼ (2)
Invest. Estrangeiro Direto (US\$ bilhões)	18,00	18,30	19,45	▲ (2)	18,00	19,00	19,00	≡ (1)
Preços Administrados (%)	3,65	3,50	3,50	≡ (2)	4,00	4,00	4,00	≡ (24)

* comportamento dos indicadores desde o último Relatório de Mercado; os valores entre parênteses expressam o número de semanas em que vem ocorrendo o último comportamento (▲ aumento, ▼ diminuição ou = estabilidade)

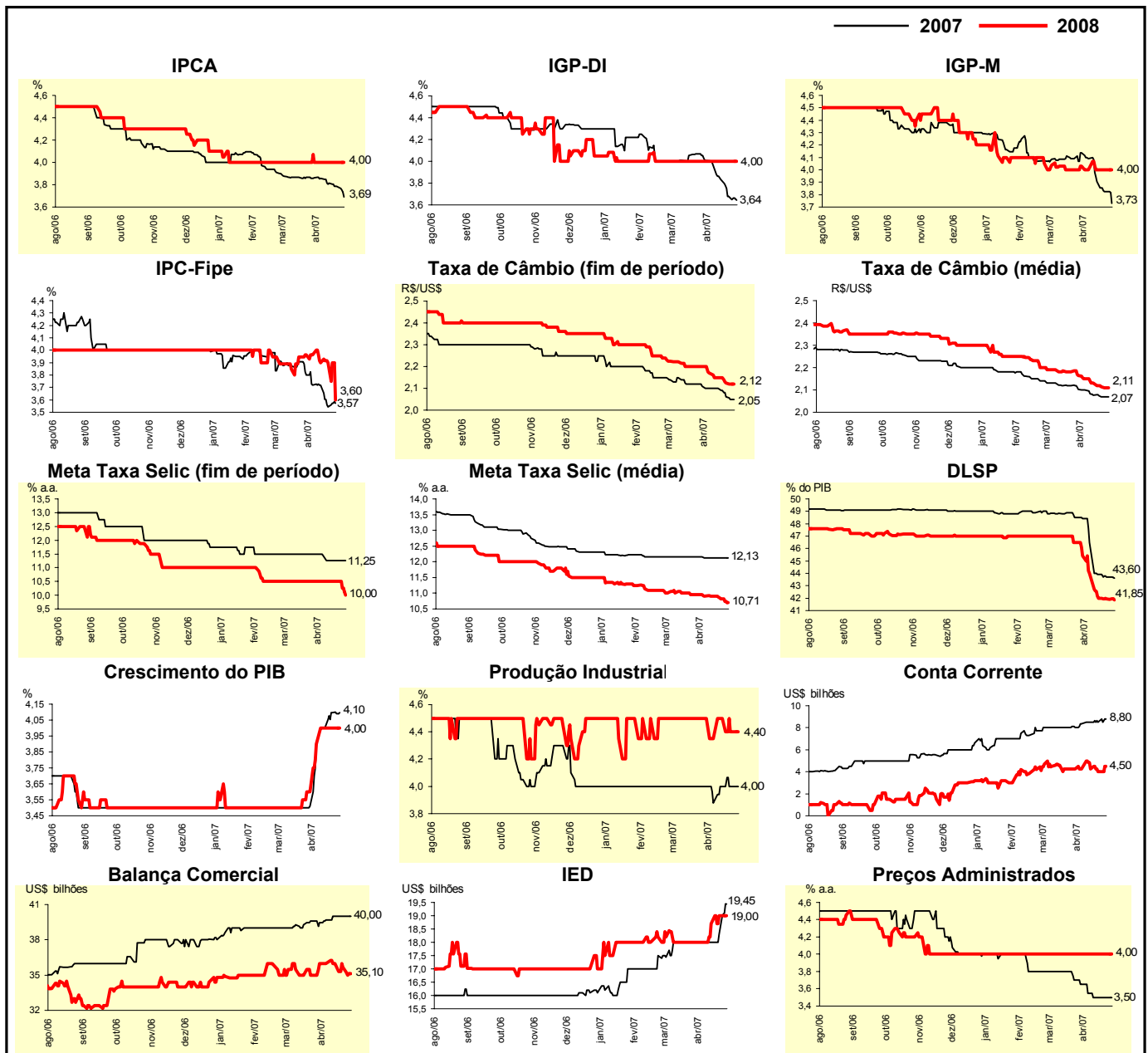

Expectativas de Mercado								
Mediana - Top 5 - Curto Prazo	abr/07				mai/07			
	Há 4 semanas	Há 1 semana	Hoje	Comportamento semanal*	Há 4 semanas	Há 1 semana	Hoje	Comportamento semanal*
IPCA (%)	0,32	0,30	0,29	▼ (1)	0,20	0,20	0,20	= (4)
IGP-DI (%)	0,28	0,09	0,07	▼ (3)	0,30	0,15	0,13	▼ (3)
IGP-M (%)	0,25	0,00	-		0,25	0,23	0,23	= (3)
Taxa de câmbio - fim de período (R\$/US\$)	2,05	2,02	2,02	= (2)	2,08	2,00	2,00	= (2)
Meta Taxa Selic (% a.a.)	12,50	-	-		-	-	-	

* comportamento dos indicadores desde o último Relatório de Mercado; os valores entre parênteses expressam o número de semanas em que vem ocorrendo o último comportamento (▲ aumento, ▼ diminuição ou = estabilidade)

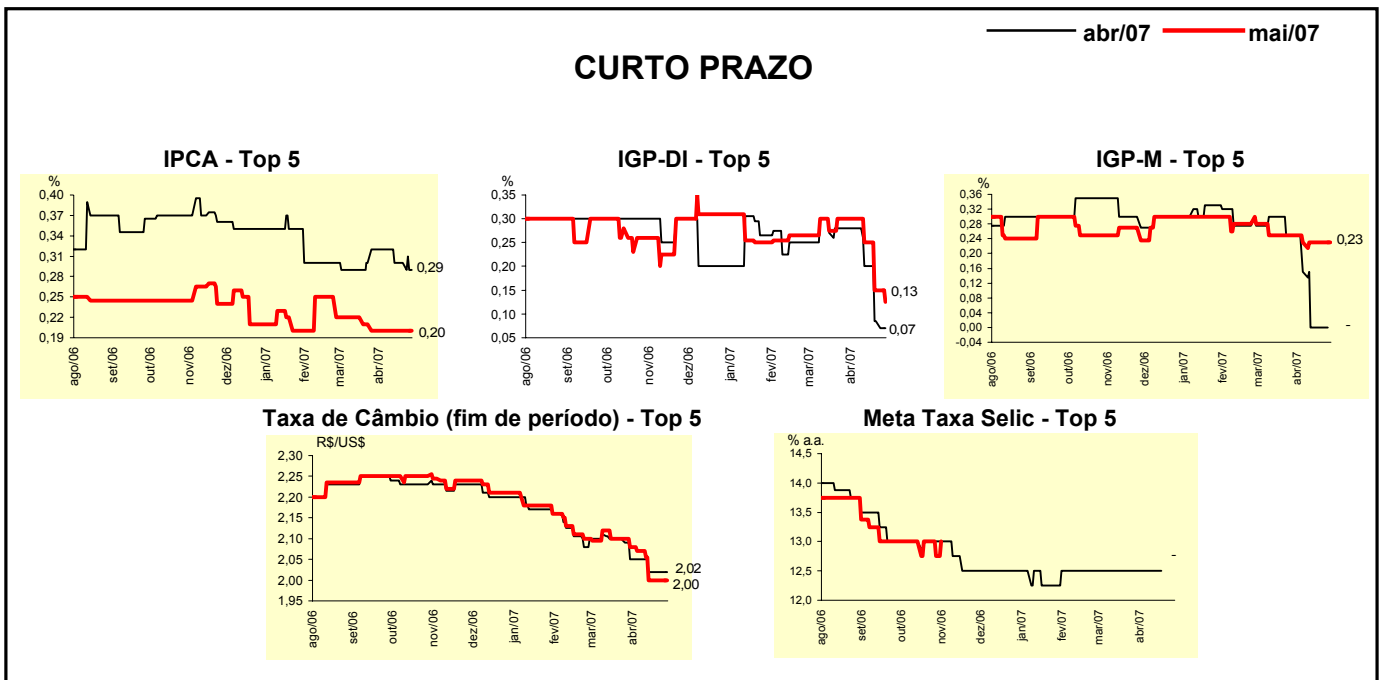

Expectativas de Mercado								
Mediana - Top 5	2007				2008			
	Há 4 semanas	Há 1 semana	Hoje	Comportamento semanal*	Há 4 semanas	Há 1 semana	Hoje	Comportamento semanal*
Curto Prazo								
IPCA (%)	3,75	3,90	3,60	▼ (1)	4,00	4,00	3,90	▼ (1)
IGP-DI (%)	3,89	3,37	3,34	▼ (3)	4,00	4,00	4,00	= (15)
IGP-M (%)	4,08	3,89	3,98	▲ (1)	4,00	4,23	4,23	= (2)
Taxa de câmbio - fim de período (R\$/US\$)	2,10	2,03	2,03	= (2)	2,33	2,10	2,10	= (2)
Meta Taxa Selic - fim de período (% a.a.)	11,50	11,25	11,25	= (2)	10,50	10,00	10,00	= (2)
Médio Prazo								
IPCA (%)	3,80	3,80	3,76	▼ (1)	4,41	4,00	4,00	= (2)
IGP-DI (%)	4,04	3,51	3,51	= (1)	3,98	4,30	4,30	= (1)
IGP-M (%)	4,08	4,00	3,37	▼ (2)	4,00	3,75	3,50	▼ (2)
Taxa de câmbio - fim de período (R\$/US\$)	2,10	2,00	2,00	= (2)	2,13	2,05	2,05	= (1)
Meta Taxa Selic - fim de período (% a.a.)	11,25	11,25	11,00	▼ (1)	10,50	10,00	10,00	= (2)

* comportamento dos indicadores desde o último Relatório de Mercado; os valores entre parênteses expressam o número de semanas em que vem ocorrendo o último comportamento (▲ aumento, ▼ diminuição ou = estabilidade)

Expectativas de Mercado								
Média - Top 5 - Curto Prazo	abr/07				mai/07			
	Há 4 semanas	Há 1 semana	Hoje	Comportamento semanal*	Há 4 semanas	Há 1 semana	Hoje	Comportamento semanal*
IPCA (%)	0,30	0,30	0,28	▼ (2)	0,21	0,20	0,20	= (2)
IGP-DI (%)	0,27	0,08	0,07	▼ (3)	0,28	0,16	0,11	▼ (3)
IGP-M (%)	0,23	0,01	-		0,26	0,17	0,17	= (2)
Taxa de câmbio - fim de período (R\$/US\$)	2,06	2,02	2,02	= (2)	2,08	1,99	1,99	= (1)
Meta Taxa Selic (% a.a.)	12,50	-	-		-	-	-	

* comportamento dos indicadores desde o último Relatório de Mercado; os valores entre parênteses expressam o número de semanas em que vem ocorrendo o último comportamento (▲ aumento, ▼ diminuição ou = estabilidade)

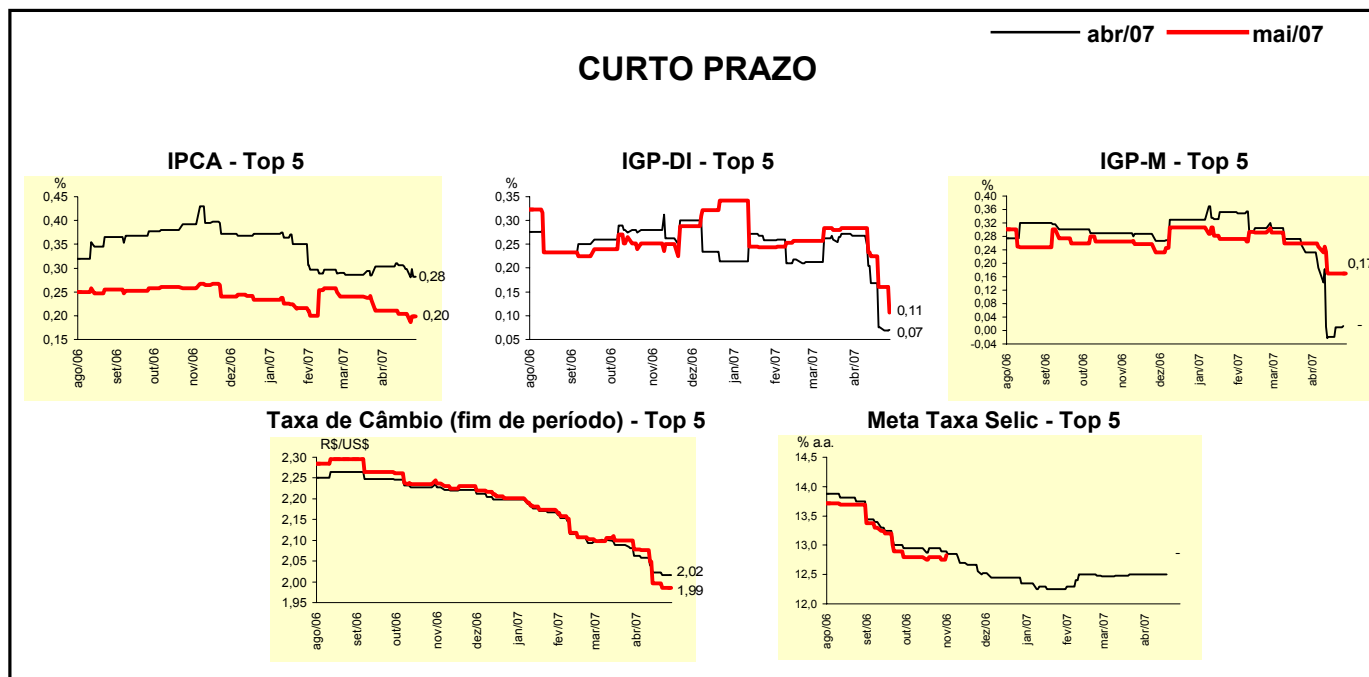

Expectativas de Mercado								
Média - Top 5	2007				2008			
	Há 4 semanas	Há 1 semana	Hoje	Comportamento semanal*	Há 4 semanas	Há 1 semana	Hoje	Comportamento semanal*
Curto Prazo								
IPCA (%)	3,77	3,80	3,64	▼ (2)	4,11	4,08	3,94	▼ (1)
IGP-DI (%)	3,97	3,53	3,47	▼ (5)	3,98	3,95	3,95	= (2)
IGP-M (%)	4,03	3,71	3,75	▲ (2)	4,10	3,99	3,99	= (2)
Taxa de câmbio - fim de período (R\$/US\$)	2,11	2,04	2,04	= (2)	2,38	2,10	2,10	= (2)
Meta Taxa Selic - fim de período (% a.a.)	11,41	11,25	11,14	▼ (1)	10,58	9,97	9,94	▼ (3)
Médio Prazo								
IPCA (%)	3,84	3,84	3,79	▼ (3)	4,28	4,16	4,16	= (1)
IGP-DI (%)	3,97	3,54	3,54	= (1)	4,28	4,32	4,32	= (1)
IGP-M (%)	4,07	3,85	3,67	▼ (4)	4,00	3,68	3,55	▼ (3)
Taxa de câmbio - fim de período (R\$/US\$)	2,09	1,99	1,99	= (1)	2,16	2,06	2,06	= (1)
Meta Taxa Selic - fim de período (% a.a.)	11,25	11,20	10,85	▼ (2)	10,40	10,10	9,90	▼ (3)

* comportamento dos indicadores desde o último Relatório de Mercado; os valores entre parênteses expressam o número de semanas em que vem ocorrendo o último comportamento (▲ aumento, ▼ diminuição ou = estabilidade)