

Expectativas de Mercado				
Inflação nos próximos 12 meses - Suavizada				
Mediana - Agregado	Há 4 semanas	Há 1 semana	Hoje	Comportamento semanal*
IPCA (%)	3,73	3,64	3,59	▼ (5)
IGP-DI (%)	4,05	3,88	3,85	▼ (3)
IGP-M (%)	4,02	3,85	3,88	▲ (1)
IPC-Fipe (%)	3,64	3,65	3,51	▼ (1)

* comportamento dos indicadores desde o último Relatório de Mercado; os valores entre parênteses expressam o número de semanas em que vem ocorrendo o último comportamento (▲ aumento, ▼ diminuição ou = estabilidade)

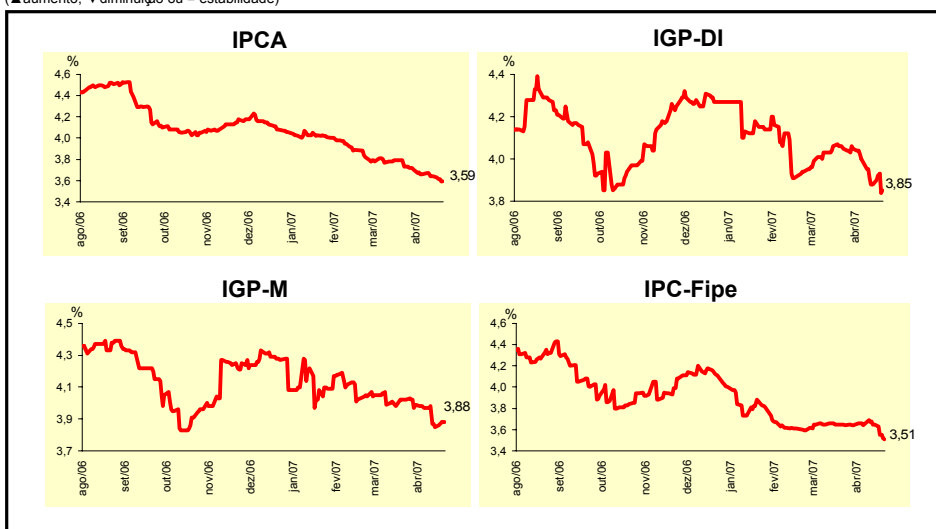

Mediana - Agregado	Expectativas de Mercado							
	abr/07				mai/07			
	Há 4 semanas	Há 1 semana	Hoje	Comportamento semanal*	Há 4 semanas	Há 1 semana	Hoje	Comportamento semanal*
IPCA (%)	0,30	0,30	0,30	= (11)	0,24	0,21	0,20	▼ (2)
IGP-DI (%)	0,25	0,20	0,10	▼ (2)	0,25	0,25	0,20	▼ (1)
IGP-M (%)	0,25	0,10	0,05	▼ (2)	0,25	0,20	0,19	▼ (2)
IPC-Fipe (%)	0,24	0,22	0,20	▼ (3)	0,19	0,15	0,15	= (1)
Taxa de câmbio - fim de período (R\$/US\$)	2,10	2,03	2,03	= (1)	2,10	2,04	2,03	▼ (6)
Meta Taxa Selic (% a.a.)	12,50	12,50	-		-	-	-	

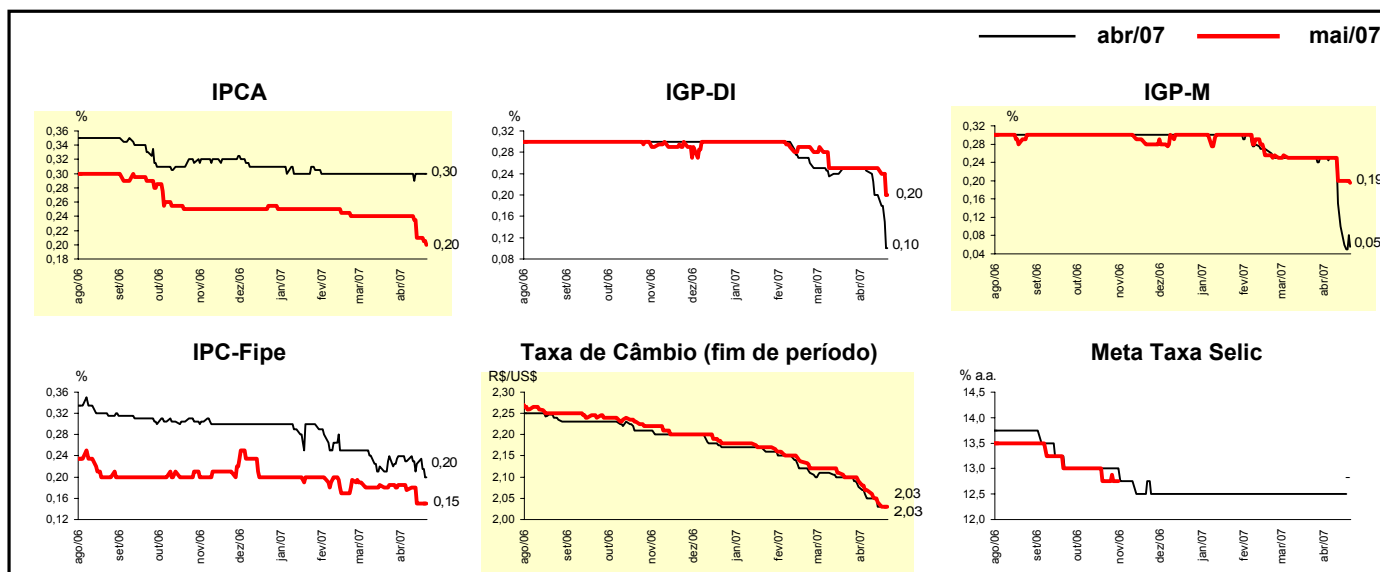

Mediana - Agregado	Expectativas de Mercado							
	2007				2008			
	Há 4 semanas	Há 1 semana	Hoje	Comportamento semanal*	Há 4 semanas	Há 1 semana	Hoje	Comportamento semanal*
IPCA (%)	3,87	3,81	3,78	▼ (2)	4,00	4,00	4,00	≡ (14)
IGP-DI (%)	4,07	3,84	3,68	▼ (4)	4,00	4,00	4,00	≡ (9)
IGP-M (%)	4,09	3,91	3,82	▼ (3)	4,00	4,00	4,00	≡ (2)
IPC-Fipe (%)	3,91	3,72	3,54	▼ (1)	3,95	3,90	3,90	≡ (1)
Taxa de câmbio - fim de período (R\$/US\$)	2,12	2,10	2,06	▼ (1)	2,20	2,15	2,13	▼ (3)
Taxa de câmbio - média do período (R\$/US\$)	2,12	2,08	2,07	▼ (2)	2,18	2,13	2,11	▼ (5)
Meta Taxa Selic - fim de período (% a.a.)	11,50	11,25	11,25	≡ (1)	10,50	10,50	10,50	≡ (10)
Meta Taxa Selic - média do período (% a.a.)	12,16	12,13	12,13	≡ (2)	10,95	10,90	10,83	▼ (1)
Dívida Líquida do Setor Público (% do PIB)	48,52	43,90	43,70	▼ (5)	46,50	42,00	41,95	▼ (5)
PIB (% de crescimento)	3,50	4,00	4,10	▲ (4)	3,55	4,00	4,00	≡ (1)
Produção Industrial (% de crescimento)	4,00	4,00	4,00	≡ (1)	4,50	4,50	4,40	▼ (1)
Conta Corrente (US\$ bilhões)	8,00	8,50	8,50	≡ (1)	4,25	4,25	4,00	▼ (1)
Balança Comercial (US\$ bilhões)	39,60	40,00	40,01	▲ (3)	35,00	36,00	35,65	▼ (1)
Invest. Estrangeiro Direto (US\$ bilhões)	18,00	18,00	18,30	▲ (1)	18,00	18,70	19,00	▲ (2)
Preços Administrados (%)	3,70	3,50	3,50	≡ (1)	4,00	4,00	4,00	≡ (23)

* comportamento dos indicadores desde o último Relatório de Mercado; os valores entre parênteses expressam o número de semanas em que vem ocorrendo o último comportamento (▲ aumento, ▼ diminuição ou = estabilidade)

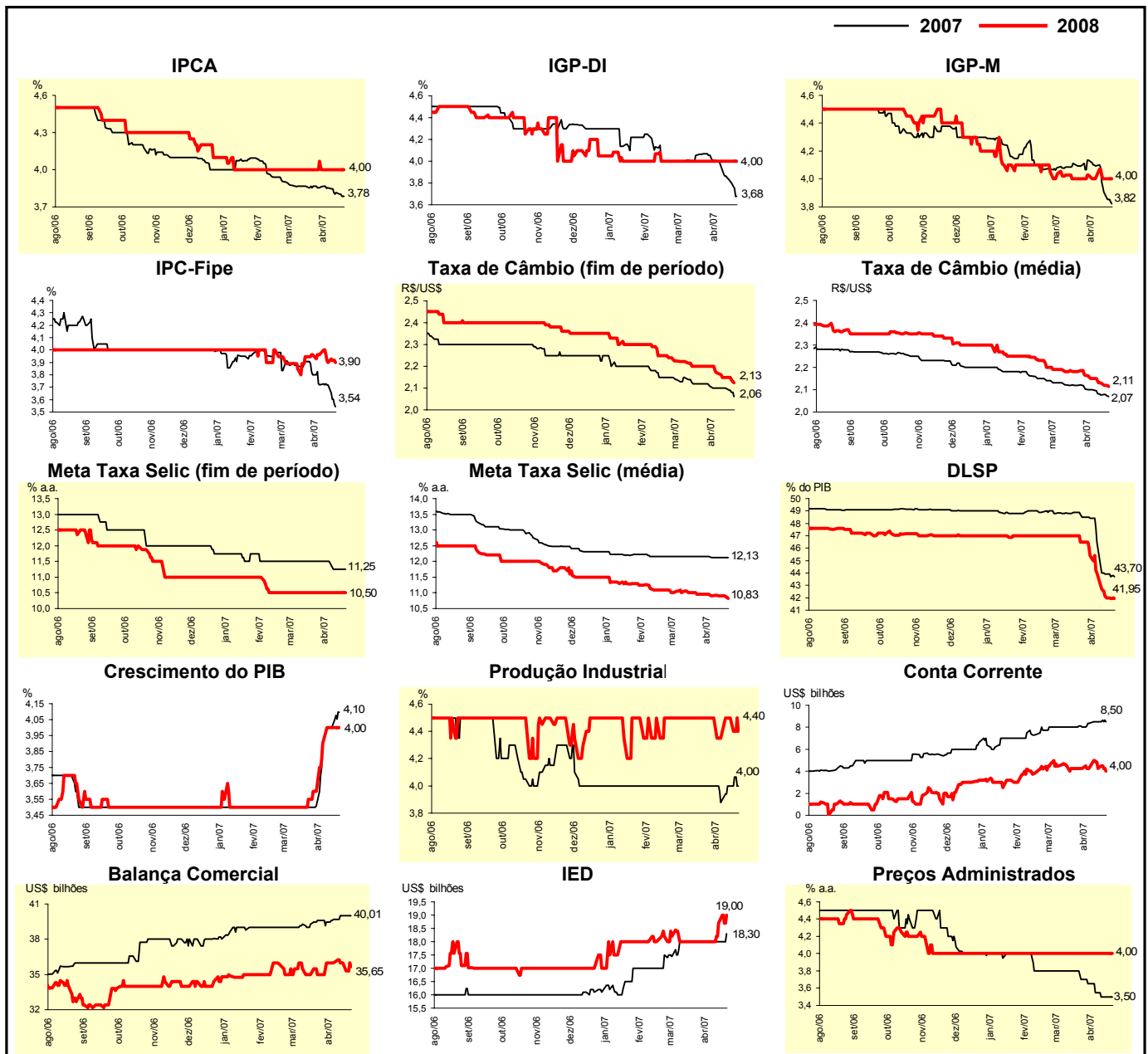

Expectativas de Mercado								
Mediana - Top 5 - Curto Prazo	abr/07				mai/07			
	Há 4 semanas	Há 1 semana	Hoje	Comportamento semanal*	Há 4 semanas	Há 1 semana	Hoje	Comportamento semanal*
IPCA (%)	0,30	0,30	0,30	= (1)	0,21	0,20	0,20	= (3)
IGP-DI (%)	0,28	0,20	0,09	▼ (2)	0,30	0,25	0,15	▼ (2)
IGP-M (%)	0,25	0,00	0,00	= (1)	0,25	0,23	0,23	= (2)
Taxa de câmbio - fim de período (R\$/US\$)	2,10	2,02	2,02	= (1)	2,10	2,00	2,00	= (1)
Meta Taxa Selic (% a.a.)	12,50	12,50	-		-	-	-	

* comportamento dos indicadores desde o último Relatório de Mercado; os valores entre parênteses expressam o número de semanas em que vem ocorrendo o último comportamento (▲ aumento, ▼ diminuição ou = estabilidade)

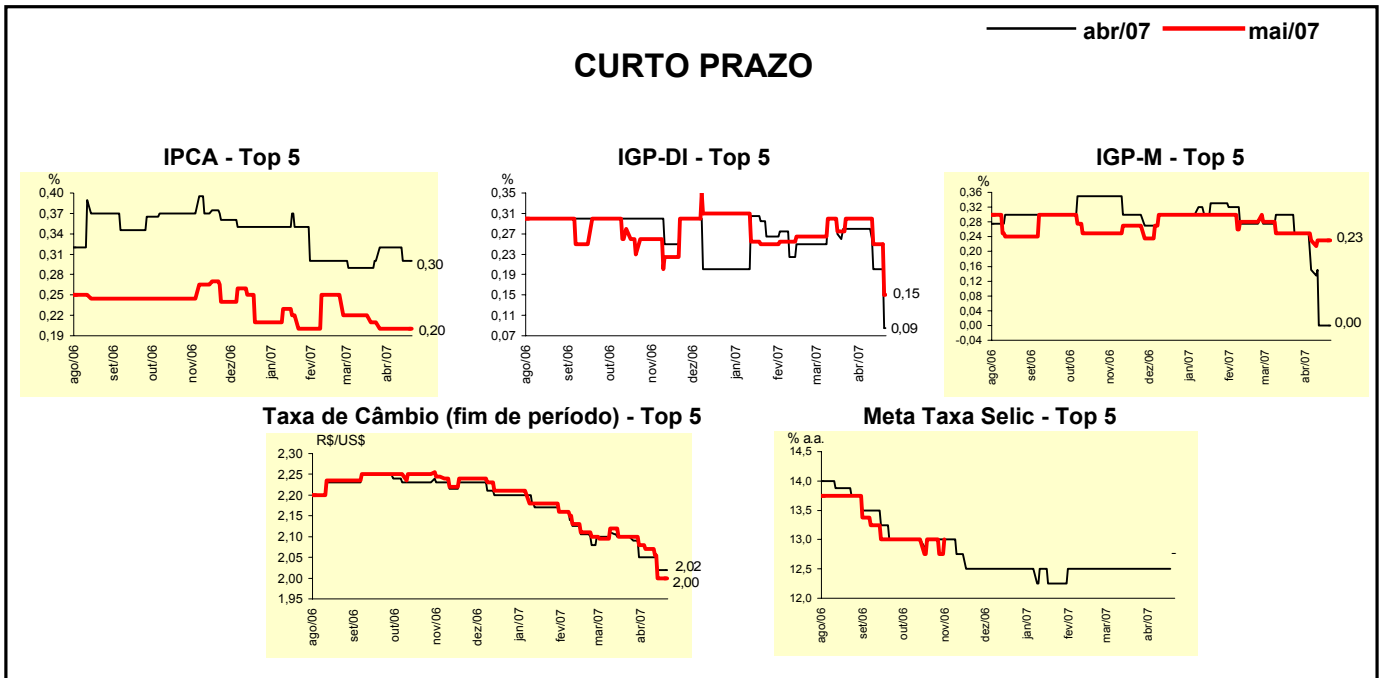

Expectativas de Mercado								
Mediana - Top 5	2007				2008			
	Há 4 semanas	Há 1 semana	Hoje	Comportamento semanal*	Há 4 semanas	Há 1 semana	Hoje	Comportamento semanal*
Curto Prazo								
IPCA (%)	3,75	3,90	3,90	= (1)	4,00	4,00	4,00	= (14)
IGP-DI (%)	3,89	3,65	3,37	▼ (2)	4,00	4,00	4,00	= (14)
IGP-M (%)	3,99	3,89	3,89	= (1)	4,00	4,23	4,23	= (1)
Taxa de câmbio - fim de período (R\$/US\$)	2,11	2,03	2,03	= (1)	2,33	2,10	2,10	= (1)
Meta Taxa Selic - fim de período (% a.a.)	11,50	11,25	11,25	= (1)	10,50	10,00	10,00	= (1)
Médio Prazo								
IPCA (%)	3,80	3,80	3,80	= (1)	4,41	4,00	4,00	= (1)
IGP-DI (%)	4,06	3,77	3,51	▼ (4)	3,98	4,40	4,30	▼ (1)
IGP-M (%)	4,00	4,07	4,00	▼ (1)	4,00	4,00	3,75	▼ (1)
Taxa de câmbio - fim de período (R\$/US\$)	2,10	2,00	2,00	= (1)	2,20	2,12	2,05	▼ (2)
Meta Taxa Selic - fim de período (% a.a.)	11,25	11,25	11,25	= (19)	10,50	10,00	10,00	= (1)

* comportamento dos indicadores desde o último Relatório de Mercado; os valores entre parênteses expressam o número de semanas em que vem ocorrendo o último comportamento (▲ aumento, ▼ diminuição ou = estabilidade)

Expectativas de Mercado								
Média - Top 5 - Curto Prazo	abr/07				mai/07			
	Há 4 semanas	Há 1 semana	Hoje	Comportamento semanal*	Há 4 semanas	Há 1 semana	Hoje	Comportamento semanal*
IPCA (%)	0,28	0,31	0,30	▼ (1)	0,23	0,20	0,20	= (1)
IGP-DI (%)	0,27	0,17	0,08	▼ (2)	0,28	0,22	0,16	▼ (2)
IGP-M (%)	0,25	-0,02	0,01	▲ (1)	0,26	0,17	0,17	= (1)
Taxa de câmbio - fim de período (R\$/US\$)	2,09	2,02	2,02	= (1)	2,10	2,00	1,99	▼ (2)
Meta Taxa Selic (% a.a.)	12,50	12,50	-		-	-	-	

* comportamento dos indicadores desde o último Relatório de Mercado; os valores entre parênteses expressam o número de semanas em que vem ocorrendo o último comportamento (▲ aumento, ▼ diminuição ou = estabilidade)

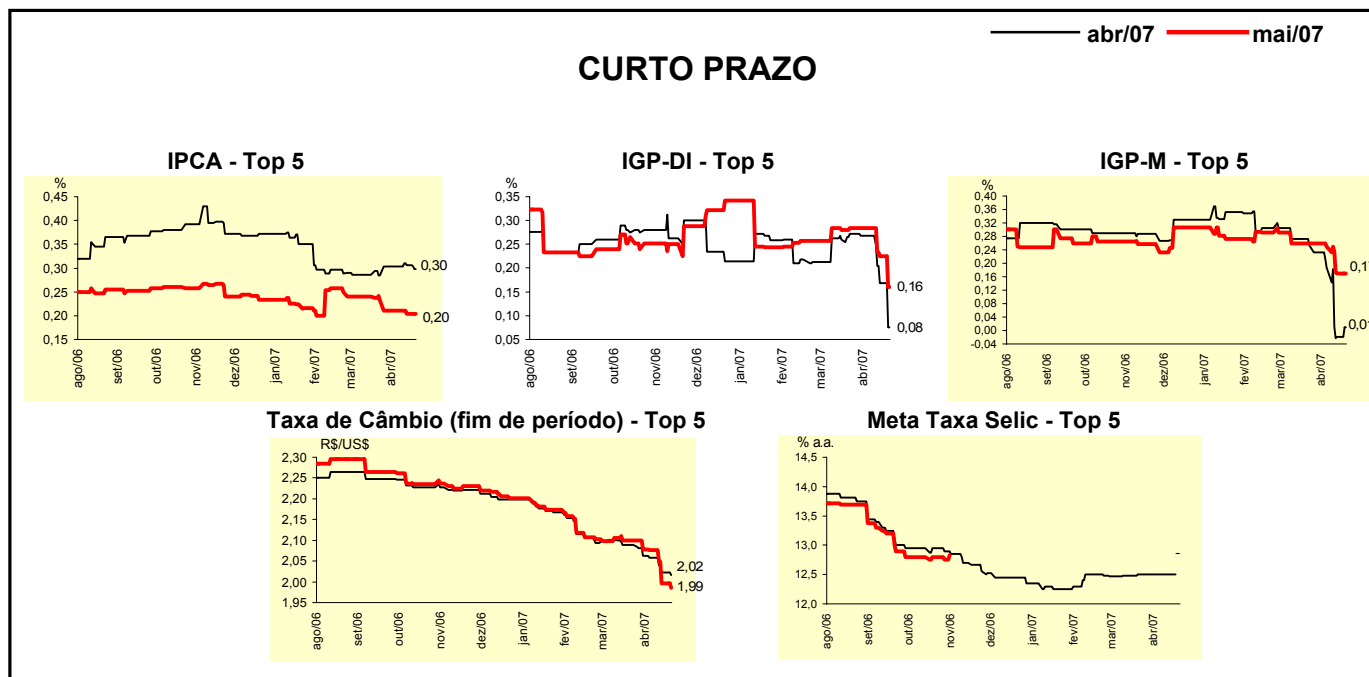

Expectativas de Mercado								
Média - Top 5	2007				2008			
	Há 4 semanas	Há 1 semana	Hoje	Comportamento semanal*	Há 4 semanas	Há 1 semana	Hoje	Comportamento semanal*
Curto Prazo								
IPCA (%)	3,79	3,82	3,80	▼ (1)	4,11	4,08	4,08	= (1)
IGP-DI (%)	3,98	3,74	3,53	▼ (4)	3,98	3,95	3,95	= (1)
IGP-M (%)	4,00	3,68	3,71	▲ (1)	4,10	3,99	3,99	= (1)
Taxa de câmbio - fim de período (R\$/US\$)	2,13	2,04	2,04	= (1)	2,39	2,10	2,10	= (1)
Meta Taxa Selic - fim de período (% a.a.)	11,41	11,25	11,25	= (1)	10,58	10,03	9,97	▼ (2)
Médio Prazo								
IPCA (%)	3,86	3,86	3,84	▼ (2)	4,28	4,18	4,16	▼ (2)
IGP-DI (%)	3,96	3,70	3,54	▼ (3)	4,28	4,34	4,32	▼ (1)
IGP-M (%)	4,01	4,03	3,85	▼ (3)	4,00	3,73	3,68	▼ (2)
Taxa de câmbio - fim de período (R\$/US\$)	2,11	2,02	1,99	▼ (2)	2,19	2,10	2,06	▼ (2)
Meta Taxa Selic - fim de período (% a.a.)	11,25	11,25	11,20	▼ (1)	10,40	10,20	10,10	▼ (2)

* comportamento dos indicadores desde o último Relatório de Mercado; os valores entre parênteses expressam o número de semanas em que vem ocorrendo o último comportamento (▲ aumento, ▼ diminuição ou = estabilidade)