

Expectativas de Mercado				
Inflação nos próximos 12 meses - Suavizada				
Mediana - Agregado	Há 4 semanas	Há 1 semana	Hoje	Comportamento semanal*
IPCA (%)	4,01	3,89	3,82	▼ (5)
IGP-DI (%)	4,14	3,91	3,94	▲ (1)
IGP-M (%)	4,09	4,02	4,04	▲ (1)
IPC-Fipe (%)	3,79	3,61	3,59	▼ (5)

* comportamento dos indicadores desde o último Relatório de Mercado; os valores entre parênteses expressam o número de semanas em que vem ocorrendo o último comportamento (▲ aumento, ▼ diminuição ou = estabilidade)

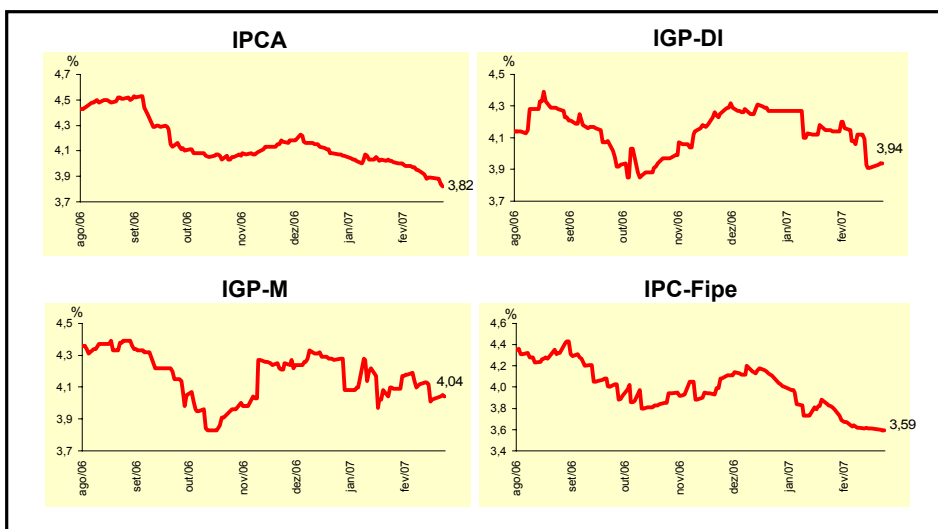

Mediana - Agregado	Expectativas de Mercado							
	fev/07				mar/07			
	Há 4 semanas	Há 1 semana	Hoje	Comportamento semanal*	Há 4 semanas	Há 1 semana	Hoje	Comportamento semanal*
IPCA (%)	0,48	0,45	0,45	= (1)	0,31	0,30	0,29	▼ (1)
IGP-DI (%)	0,30	0,20	0,19	▼ (3)	0,28	0,25	0,25	= (1)
IGP-M (%)	0,30	0,25	0,25	= (1)	0,30	0,26	0,25	▼ (4)
IPC-Fipe (%)	0,30	0,30	0,29	▼ (1)	0,25	0,25	0,25	= (6)
Taxa de câmbio - fim de período (R\$/US\$)	2,15	2,11	2,10	▼ (4)	2,15	2,11	2,10	▼ (3)
Meta Taxa Selic (% a.a.)	-	-	-		12,75	12,75	12,75	= (15)

* comportamento dos indicadores desde o último Relatório de Mercado; os valores entre parênteses expressam o número de semanas em que vem ocorrendo o último comportamento (▲ aumento, ▼ diminuição ou = estabilidade)

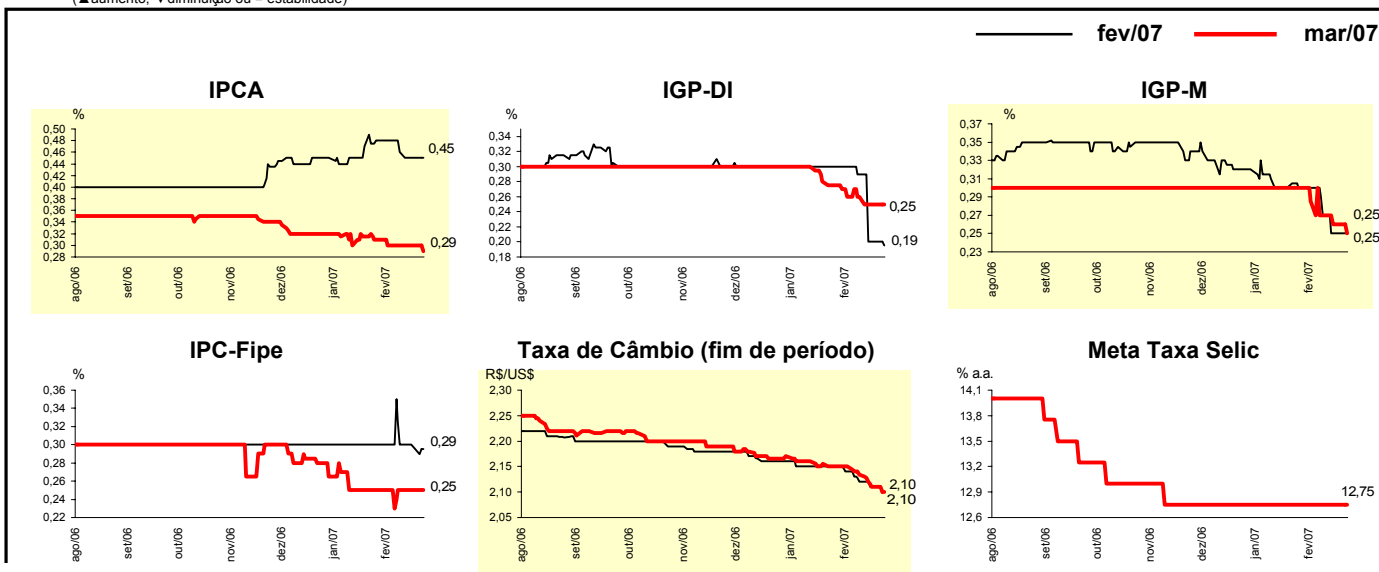

Mediana - Agregado	Expectativas de Mercado							
	2007				2008			
	Há 4 semanas	Há 1 semana	Hoje	Comportamento semanal*	Há 4 semanas	Há 1 semana	Hoje	Comportamento semanal*
IPCA (%)	4,09	3,94	3,91	▼ (4)	4,00	4,00	4,00	= (6)
IGP-DI (%)	4,22	4,00	4,00	= (1)	4,00	4,00	4,00	= (1)
IGP-M (%)	4,18	4,07	4,07	= (1)	4,10	4,10	4,05	▼ (1)
IPC-Fipe (%)	3,95	3,95	3,98	▲ (1)	4,00	3,90	4,00	▲ (1)
Taxa de câmbio - fim de período (R\$/US\$)	2,20	2,15	2,15	= (1)	2,30	2,25	2,24	▼ (3)
Taxa de câmbio - média do período (R\$/US\$)	2,18	2,15	2,14	▼ (3)	2,25	2,23	2,20	▼ (3)
Meta Taxa Selic - fim de período (% a.a.)	11,75	11,50	11,50	= (3)	11,00	10,50	10,50	= (2)
Meta Taxa Selic - média do período (% a.a.)	12,22	12,16	12,16	= (2)	11,30	11,10	11,10	= (1)
Dívida Líquida do Setor Público (% do PIB)	48,80	48,90	49,00	▲ (1)	47,00	47,00	47,00	= (4)
PIB (% de crescimento)	3,50	3,50	3,50	= (26)	3,50	3,50	3,50	= (6)
Produção Industrial (% de crescimento)	4,00	4,00	4,00	= (11)	4,50	4,50	4,50	= (5)
Conta Corrente (US\$ bilhões)	7,00	7,28	7,75	▲ (1)	3,20	3,80	4,20	▲ (1)
Balança Comercial (US\$ bilhões)	39,00	39,00	39,00	= (4)	35,00	36,00	35,00	▼ (1)
Invest. Estrangeiro Direto (US\$ bilhões)	17,00	17,00	17,50	▲ (1)	18,00	18,00	18,20	▲ (1)
Preços Administrados (%)	4,00	3,80	3,80	= (2)	4,00	4,00	4,00	= (15)

* comportamento dos indicadores desde o último Relatório de Mercado; os valores entre parênteses expressam o número de semanas em que vem ocorrendo o último comportamento (▲ aumento, ▼ diminuição ou = estabilidade)

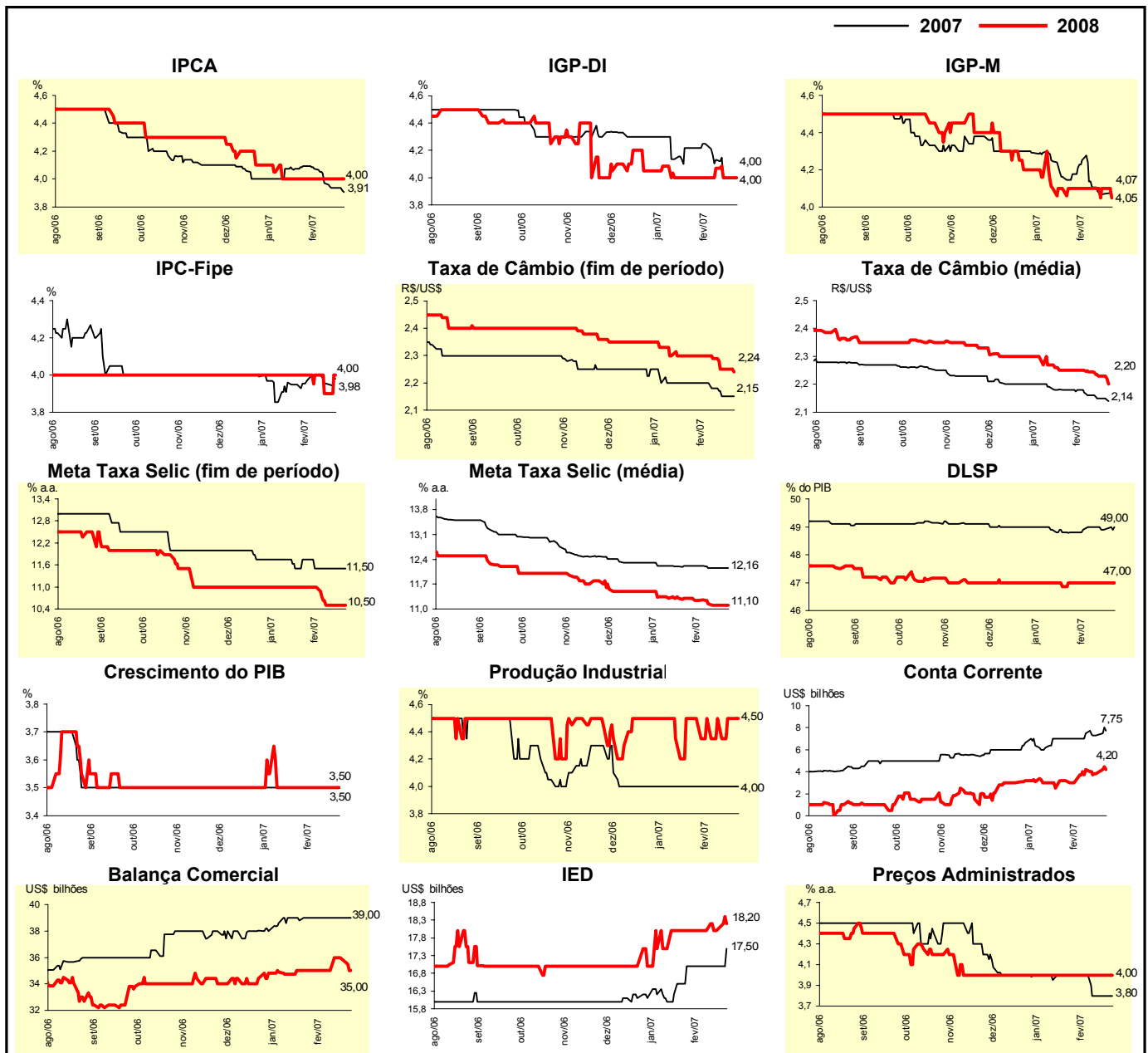

Expectativas de Mercado								
Mediana - Top 5 - Curto Prazo	fev/07				mar/07			
	Há 4 semanas	Há 1 semana	Hoje	Comportamento semanal*	Há 4 semanas	Há 1 semana	Hoje	Comportamento semanal*
IPCA (%)	0,52	0,47	0,46	▼ (1)	0,33	0,29	0,29	= (2)
IGP-DI (%)	0,26	0,14	0,14	= (1)	0,28	0,22	0,22	= (1)
IGP-M (%)	0,30	0,22	0,22	= (1)	0,30	0,28	0,28	= (1)
Taxa de câmbio - fim de período (R\$/US\$)	2,15	2,10	2,10	= (2)	2,16	2,11	2,10	▼ (1)
Meta Taxa Selic (% a.a.)	-	-	-		12,50	12,75	12,75	= (3)

* comportamento dos indicadores desde o último Relatório de Mercado; os valores entre parênteses expressam o número de semanas em que vem ocorrendo o último comportamento (▲ aumento, ▼ diminuição ou = estabilidade)

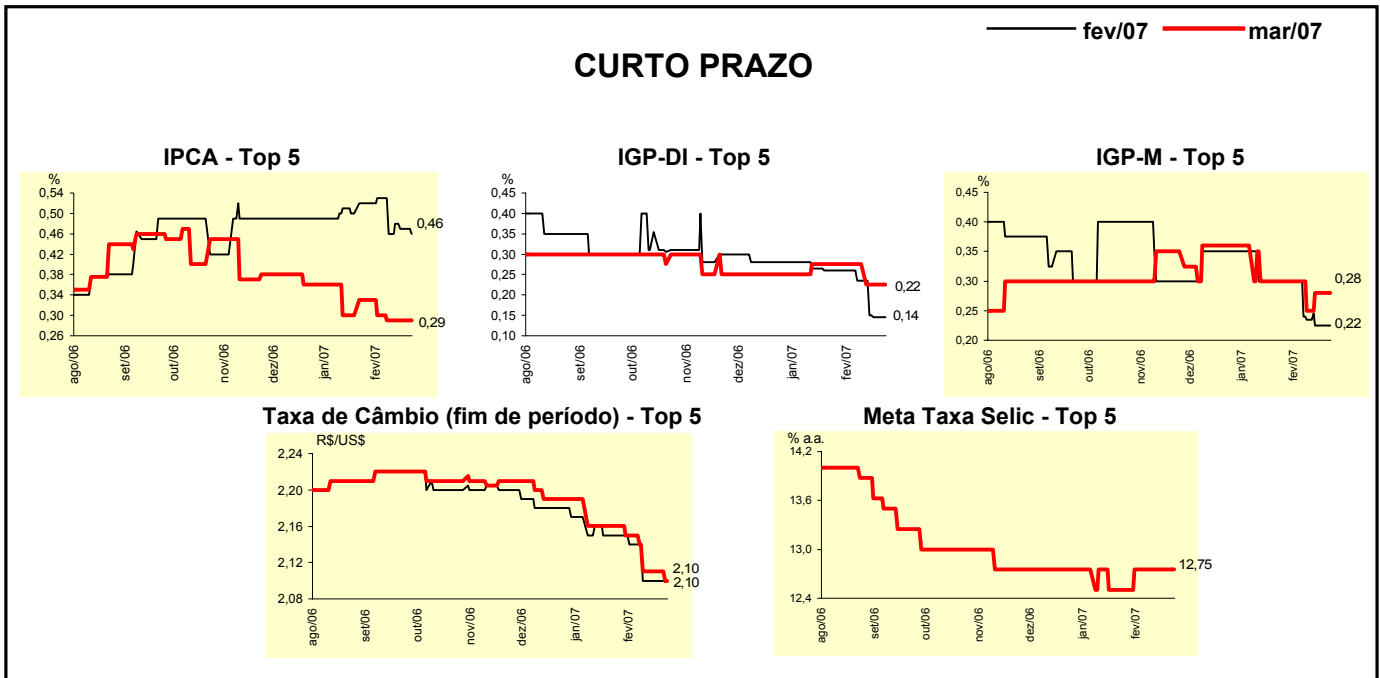

Expectativas de Mercado								
Mediana - Top 5	2007				2008			
	Há 4 semanas	Há 1 semana	Hoje	Comportamento semanal*	Há 4 semanas	Há 1 semana	Hoje	Comportamento semanal*
Curto Prazo								
IPCA (%)	4,02	3,87	3,85	▼ (1)	4,00	4,00	4,00	= (6)
IGP-DI (%)	4,02	3,75	3,72	▼ (4)	4,00	4,00	4,00	= (6)
IGP-M (%)	3,90	4,00	4,00	= (1)	4,00	4,40	4,40	= (2)
Taxa de câmbio - fim de período (R\$/US\$)	2,22	2,13	2,10	▼ (4)	2,33	2,25	2,25	= (1)
Meta Taxa Selic - fim de período (% a.a.)	11,50	11,50	11,50	= (8)	11,00	10,75	10,75	= (2)
Médio Prazo								
IPCA (%)	4,12	3,89	3,89	= (1)	4,49	4,28	4,28	= (2)
IGP-DI (%)	4,10	4,00	4,00	= (1)	6,00	3,99	3,99	= (2)
IGP-M (%)	4,46	4,29	4,29	= (1)	5,10	4,58	4,58	= (2)
Taxa de câmbio - fim de período (R\$/US\$)	2,20	2,13	2,13	= (1)	2,27	2,23	2,23	= (1)
Meta Taxa Selic - fim de período (% a.a.)	11,25	11,25	11,25	= (11)	10,50	10,50	10,50	= (11)

* comportamento dos indicadores desde o último Relatório de Mercado; os valores entre parênteses expressam o número de semanas em que vem ocorrendo o último comportamento (▲ aumento, ▼ diminuição ou = estabilidade)

Expectativas de Mercado								
Média - Top 5 - Curto Prazo	fev/07				mar/07			
	Há 4 semanas	Há 1 semana	Hoje	Comportamento semanal*	Há 4 semanas	Há 1 semana	Hoje	Comportamento semanal*
IPCA (%)	0,52	0,45	0,44	▼ (1)	0,31	0,31	0,30	▼ (1)
IGP-DI (%)	0,27	0,14	0,15	▲ (1)	0,24	0,18	0,19	▲ (1)
IGP-M (%)	0,24	0,21	0,21	= (1)	0,29	0,26	0,26	= (1)
Taxa de câmbio - fim de período (R\$/US\$)	2,15	2,11	2,10	▼ (1)	2,16	2,11	2,10	▼ (1)
Meta Taxa Selic (% a.a.)	-	-	-		12,50	12,75	12,73	▼ (1)

* comportamento dos indicadores desde o último Relatório de Mercado; os valores entre parênteses expressam o número de semanas em que vem ocorrendo o último comportamento (▲ aumento, ▼ diminuição ou = estabilidade)

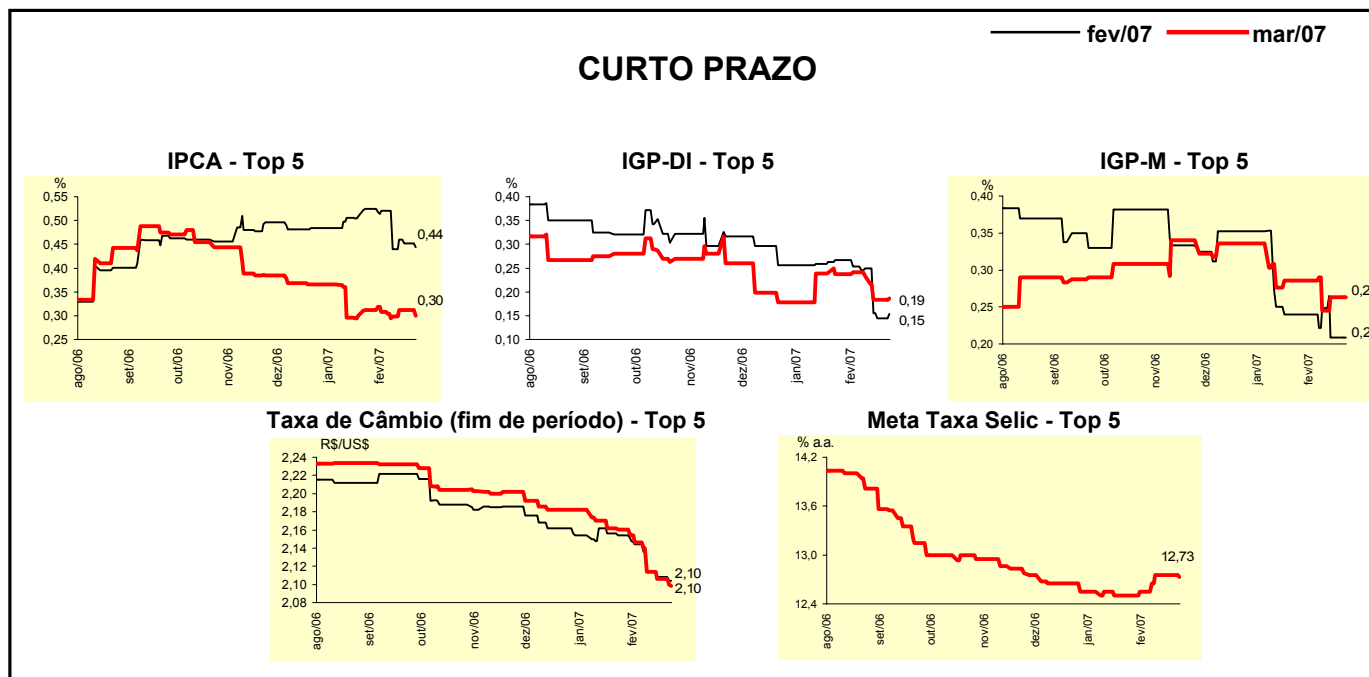

Expectativas de Mercado								
Média - Top 5	2007				2008			
	Há 4 semanas	Há 1 semana	Hoje	Comportamento semanal*	Há 4 semanas	Há 1 semana	Hoje	Comportamento semanal*
Curto Prazo								
IPCA (%)	4,04	3,93	3,85	▼ (1)	4,13	4,18	4,10	▼ (1)
IGP-DI (%)	3,99	3,78	3,76	▼ (4)	4,13	4,06	3,95	▼ (1)
IGP-M (%)	3,80	4,02	4,02	= (1)	4,08	4,36	4,36	= (2)
Taxa de câmbio - fim de período (R\$/US\$)	2,22	2,14	2,12	▼ (4)	2,33	2,34	2,32	▼ (2)
Meta Taxa Selic - fim de período (% a.a.)	11,30	11,54	11,45	▼ (1)	10,85	10,90	10,81	▼ (1)
Médio Prazo								
IPCA (%)	4,13	3,83	3,83	= (1)	4,44	4,26	4,26	= (2)
IGP-DI (%)	4,15	3,95	3,95	= (1)	6,00	4,37	4,37	= (2)
IGP-M (%)	4,42	4,20	4,20	= (1)	5,10	4,96	4,96	= (2)
Taxa de câmbio - fim de período (R\$/US\$)	2,19	2,13	2,13	= (1)	2,28	2,21	2,21	= (1)
Meta Taxa Selic - fim de período (% a.a.)	11,45	11,30	11,25	▼ (1)	10,58	10,56	10,44	▼ (1)

* comportamento dos indicadores desde o último Relatório de Mercado; os valores entre parênteses expressam o número de semanas em que vem ocorrendo o último comportamento (▲ aumento, ▼ diminuição ou = estabilidade)