

Expectativas de Mercado				
Inflação nos próximos 12 meses - Suavizada				
Mediana - Agregado	Há 4 semanas	Há 1 semana	Hoje	Comportamento semanal*
IPCA (%)	4,38	4,48	4,48	= (1)
IGP-DI (%)	4,13	4,28	4,33	▲ (3)
IGP-M (%)	4,41	4,37	4,33	▼ (1)
IPC-Fipe (%)	4,49	4,23	4,27	▲ (1)

* comportamento dos indicadores desde o último Relatório de Mercado; os valores entre parênteses expressam o número de semanas em que vem ocorrendo o último comportamento (▲ aumento, ▼ diminuição ou = estabilidade)

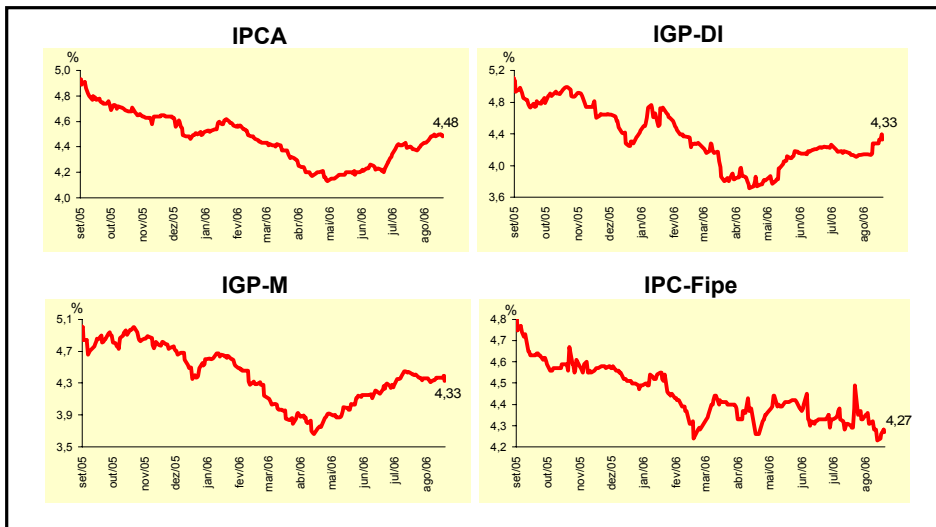

Mediana - Agregado	Expectativas de Mercado							
	ago/06				set/06			
	Há 4 semanas	Há 1 semana	Hoje	Comportamento semanal*	Há 4 semanas	Há 1 semana	Hoje	Comportamento semanal*
IPCA (%)	0,34	0,30	0,30	= (1)	0,35	0,33	0,33	= (1)
IGP-DI (%)	0,34	0,35	0,34	▼ (1)	0,35	0,35	0,35	= (27)
IGP-M (%)	0,34	0,30	0,30	= (2)	0,33	0,34	0,30	▼ (1)
IPC-Fipe (%)	0,40	0,30	0,27	▼ (3)	0,37	0,37	0,37	= (4)
Taxa de câmbio - fim de período (R\$/US\$)	2,20	2,18	2,16	▼ (2)	2,20	2,19	2,18	▼ (2)
Meta Taxa Selic (% a.a.)	14,50	14,50	14,50	= (16)	-	-	-	-

* comportamento dos indicadores desde o último Relatório de Mercado; os valores entre parênteses expressam o número de semanas em que vem ocorrendo o último comportamento (▲ aumento, ▼ diminuição ou = estabilidade)

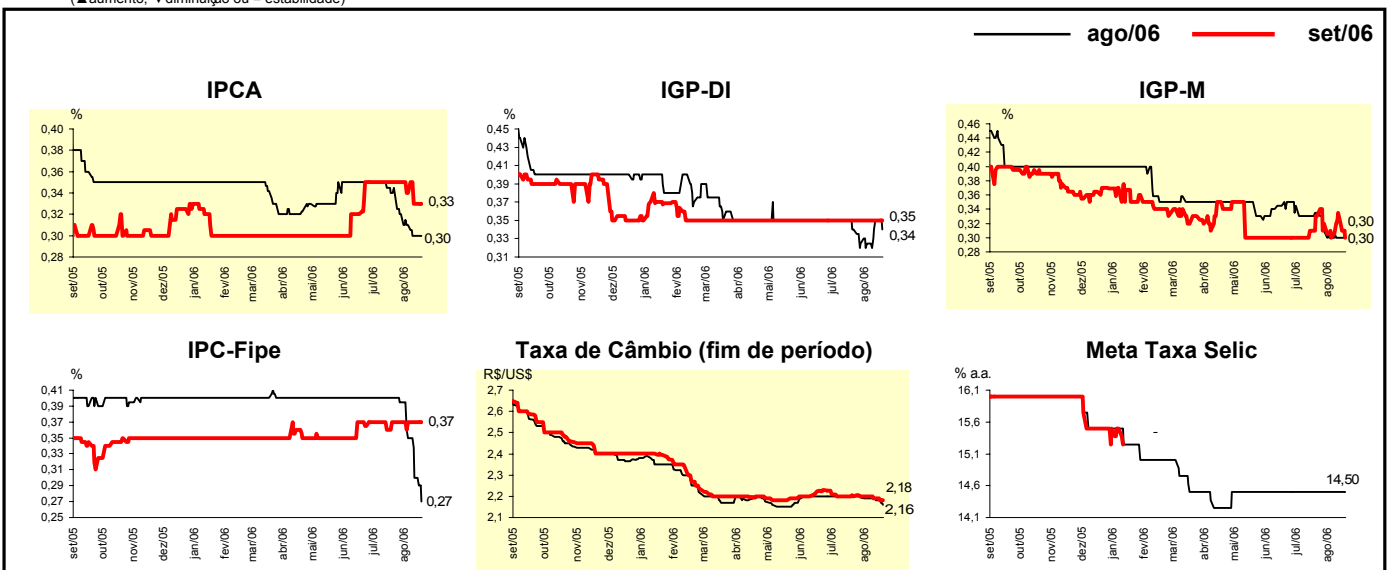

Mediana - Agregado	Expectativas de Mercado							
	2006				2007			
	Há 4 semanas	Há 1 semana	Hoje	Comportamento semanal*	Há 4 semanas	Há 1 semana	Hoje	Comportamento semanal*
IPCA (%)	3,76	3,74	3,73	▼ (1)	4,50	4,50	4,50	≡ (53)
IGP-DI (%)	3,61	3,50	3,50	≡ (1)	4,50	4,50	4,50	≡ (27)
IGP-M (%)	3,76	3,56	3,53	▼ (1)	4,50	4,50	4,50	≡ (39)
IPC-Fipe (%)	2,33	2,31	2,26	▼ (2)	4,28	4,30	4,20	▼ (1)
Taxa de câmbio - fim de período (R\$/US\$)	2,23	2,20	2,20	≡ (2)	2,35	2,30	2,30	≡ (1)
Taxa de câmbio - média do período (R\$/US\$)	2,20	2,19	2,19	≡ (2)	2,30	2,28	2,28	≡ (3)
Meta Taxa Selic - fim de período (% a.a.)	14,25	14,00	14,00	≡ (3)	13,00	13,00	13,00	≡ (22)
Meta Taxa Selic - média do período (% a.a.)	15,31	15,28	15,28	≡ (3)	13,70	13,52	13,50	▼ (4)
Dívida Líquida do Setor Público (% do PIB)	50,50	50,40	50,30	▼ (1)	49,15	49,20	49,10	▼ (1)
PIB (% de crescimento)	3,60	3,55	3,53	▼ (2)	3,70	3,70	3,70	≡ (19)
Produção Industrial (% de crescimento)	4,11	4,00	4,00	≡ (2)	4,50	4,50	4,50	≡ (20)
Conta Corrente (US\$ bilhões)	9,00	9,00	9,00	≡ (1)	4,20	4,10	4,00	▼ (1)
Balança Comercial (US\$ bilhões)	40,00	41,00	41,20	▲ (3)	35,72	35,73	35,66	▼ (1)
Invest. Estrangeiro Direto (US\$ bilhões)	15,00	15,50	16,00	▲ (1)	16,00	16,00	16,00	≡ (9)
Preços Administrados (%)	4,50	4,50	4,50	≡ (1)	4,50	4,50	4,50	≡ (14)

* comportamento dos indicadores desde o último Relatório de Mercado; os valores entre parênteses expressam o número de semanas em que vem ocorrendo o último comportamento (▲ aumento, ▼ diminuição ou = estabilidade)

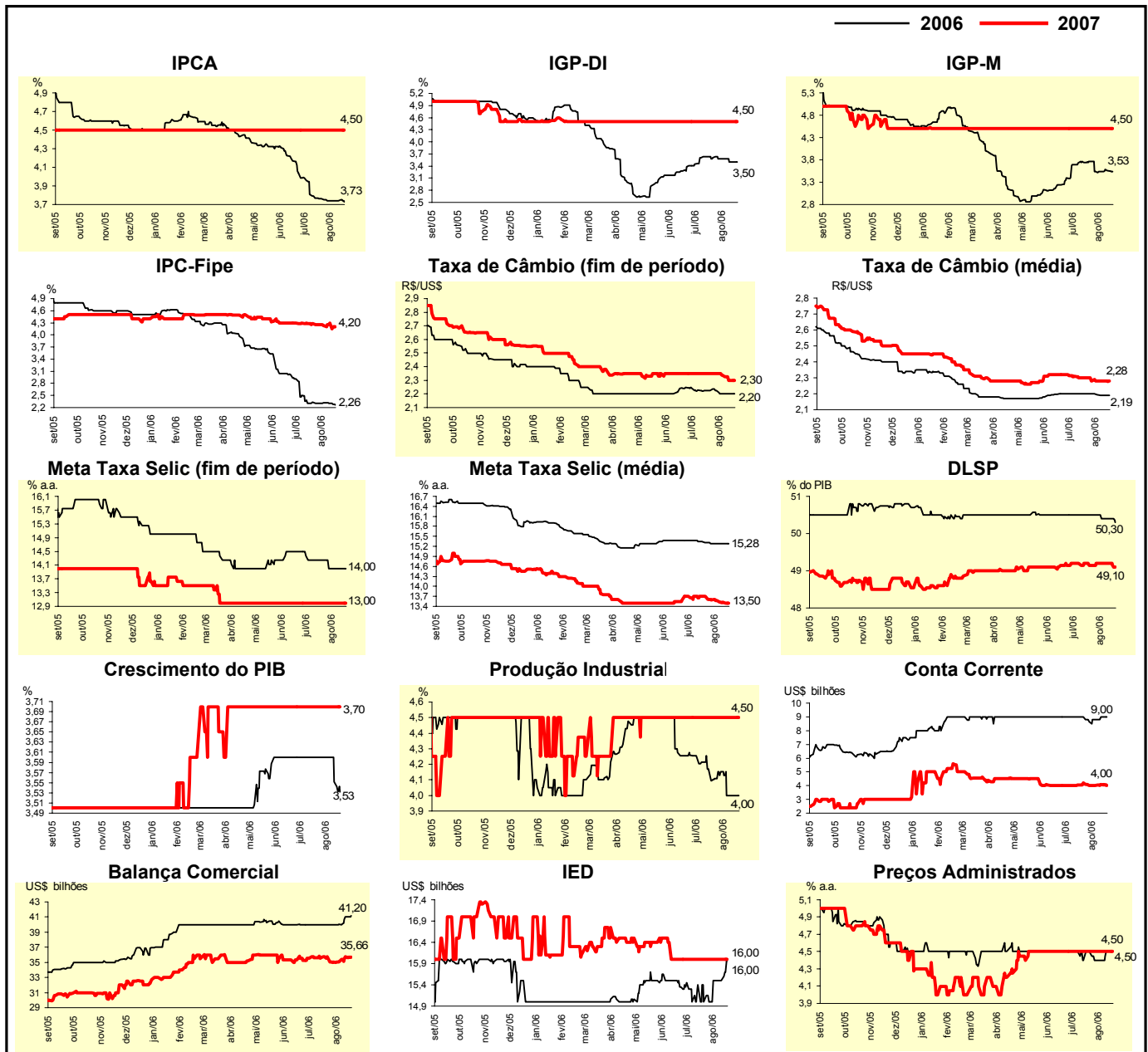

Expectativas de Mercado								
Mediana - Top 5 - Curto Prazo	ago/06				set/06			
	Há 4 semanas	Há 1 semana	Hoje	Comportamento semanal*	Há 4 semanas	Há 1 semana	Hoje	Comportamento semanal*
IPCA (%)	0,35	0,29	0,29	= (1)	0,35	0,30	0,35	▲ (1)
IGP-DI (%)	0,30	0,30	0,30	= (4)	0,40	0,30	0,30	= (1)
IGP-M (%)	0,35	0,23	0,25	▲ (1)	0,30	0,25	0,25	= (1)
Taxa de câmbio - fim de período (R\$/US\$)	2,15	2,16	2,16	= (1)	2,15	2,17	2,17	= (1)
Meta Taxa Selic (% a.a.)	14,50	14,50	14,50	= (11)	-	-	-	

* comportamento dos indicadores desde o último Relatório de Mercado; os valores entre parênteses expressam o número de semanas em que vem ocorrendo o último comportamento (▲ aumento, ▼ diminuição ou = estabilidade)

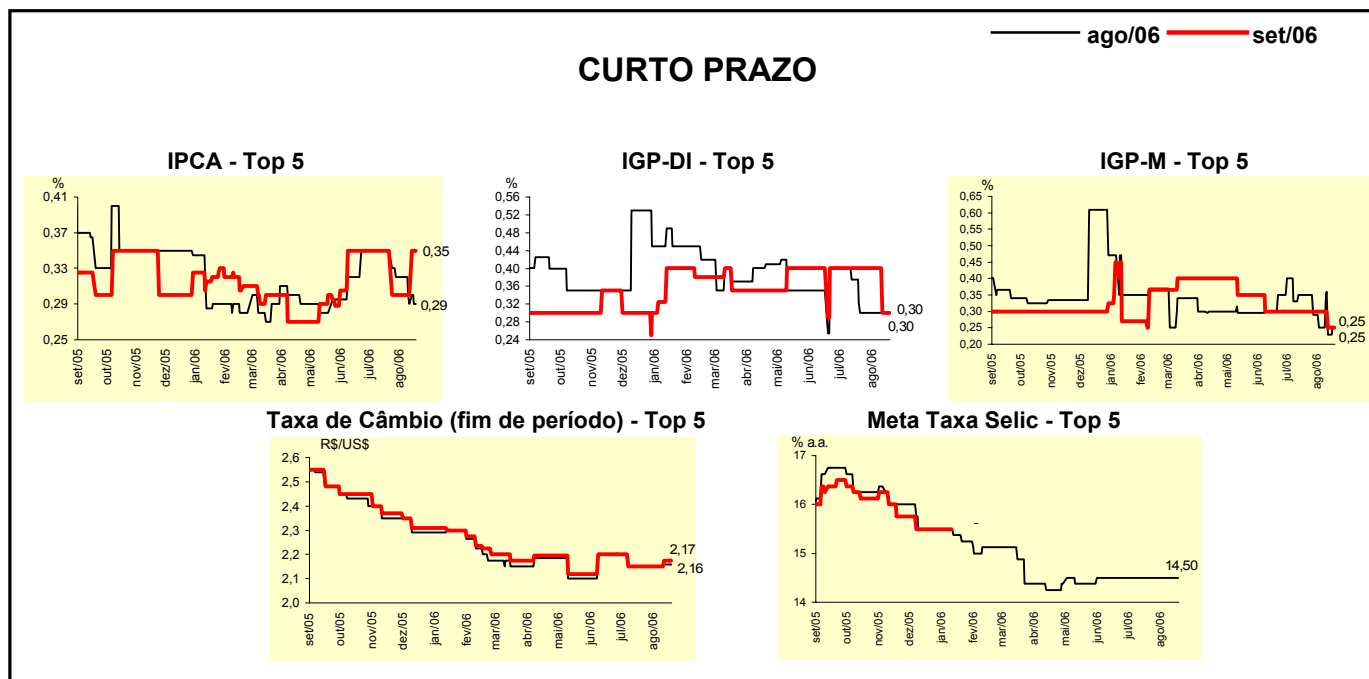

Expectativas de Mercado								
Mediana - Top 5	2006				2007			
	Há 4 semanas	Há 1 semana	Hoje	Comportamento semanal*	Há 4 semanas	Há 1 semana	Hoje	Comportamento semanal*
Curto Prazo								
IPCA (%)	3,73	3,83	3,83	= (1)	4,50	4,50	4,50	= (14)
IGP-DI (%)	3,48	3,24	3,24	= (1)	4,59	4,35	4,35	= (1)
IGP-M (%)	3,76	3,22	3,22	= (1)	4,53	4,30	4,30	= (2)
Taxa de câmbio - fim de período (R\$/US\$)	2,15	2,18	2,18	= (1)	2,25	2,28	2,32	▲ (2)
Meta Taxa Selic - fim de período (% a.a.)	14,50	14,00	14,00	= (3)	13,00	12,88	12,88	= (1)
Médio Prazo								
IPCA (%)	3,69	3,56	3,56	= (1)	4,50	4,50	4,40	▼ (1)
IGP-DI (%)	3,39	3,81	3,71	▼ (1)	4,50	5,01	5,01	= (1)
IGP-M (%)	3,76	3,58	3,53	▼ (1)	4,70	4,71	4,71	= (1)
Taxa de câmbio - fim de período (R\$/US\$)	2,25	2,20	2,20	= (1)	2,30	2,33	2,35	▲ (2)
Meta Taxa Selic - fim de período (% a.a.)	14,50	14,00	14,00	= (3)	13,50	12,50	12,50	= (1)

* comportamento dos indicadores desde o último Relatório de Mercado; os valores entre parênteses expressam o número de semanas em que vem ocorrendo o último comportamento (▲ aumento, ▼ diminuição ou = estabilidade)

Expectativas de Mercado								
Média - Top 5 - Curto Prazo	ago/06				set/06			
	Há 4 semanas	Há 1 semana	Hoje	Comportamento semanal*	Há 4 semanas	Há 1 semana	Hoje	Comportamento semanal*
IPCA (%)	0,33	0,28	0,26	▼ (2)	0,34	0,30	0,36	▲ (1)
IGP-DI (%)	0,31	0,29	0,28	▼ (2)	0,35	0,31	0,31	= (1)
IGP-M (%)	0,32	0,24	0,27	▲ (1)	0,31	0,26	0,23	▼ (2)
Taxa de câmbio - fim de período (R\$/US\$)	2,15	2,16	2,16	= (2)	2,15	2,18	2,18	= (1)
Meta Taxa Selic (% a.a.)	14,50	14,45	14,45	= (1)	-	-	-	

* comportamento dos indicadores desde o último Relatório de Mercado; os valores entre parênteses expressam o número de semanas em que vem ocorrendo o último comportamento (▲ aumento, ▼ diminuição ou = estabilidade)

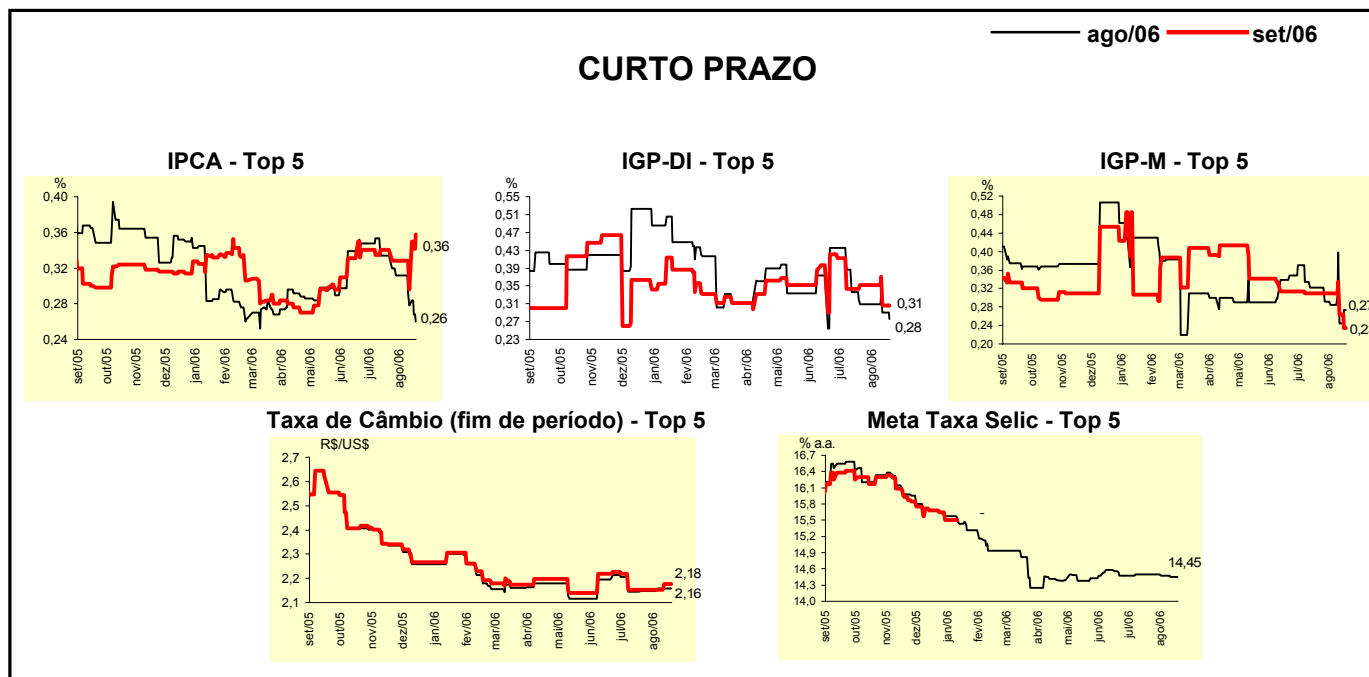

Expectativas de Mercado								
Média - Top 5	2006				2007			
	Há 4 semanas	Há 1 semana	Hoje	Comportamento semanal*	Há 4 semanas	Há 1 semana	Hoje	Comportamento semanal*
Curto Prazo								
IPCA (%)	3,71	3,78	3,83	▲ (2)	4,60	4,72	4,56	▼ (1)
IGP-DI (%)	3,53	3,19	3,17	▼ (2)	4,67	4,30	4,30	= (1)
IGP-M (%)	3,61	3,22	3,22	= (1)	4,64	4,28	4,28	= (1)
Taxa de câmbio - fim de período (R\$/US\$)	2,16	2,17	2,17	= (1)	2,31	2,32	2,33	▲ (2)
Meta Taxa Selic - fim de período (% a.a.)	14,31	14,10	14,10	= (1)	13,11	12,84	12,84	= (1)
Médio Prazo								
IPCA (%)	3,54	3,50	3,51	▲ (2)	4,48	4,38	4,34	▼ (1)
IGP-DI (%)	3,38	3,77	3,74	▼ (1)	4,52	4,92	4,92	= (1)
IGP-M (%)	3,61	4,14	3,57	▼ (1)	4,73	4,71	4,71	= (1)
Taxa de câmbio - fim de período (R\$/US\$)	2,21	2,19	2,19	= (2)	2,30	2,34	2,35	▲ (2)
Meta Taxa Selic - fim de período (% a.a.)	14,25	14,10	14,10	= (3)	13,05	12,65	12,65	= (1)

* comportamento dos indicadores desde o último Relatório de Mercado; os valores entre parênteses expressam o número de semanas em que vem ocorrendo o último comportamento (▲ aumento, ▼ diminuição ou = estabilidade)