

| Expectativas de Mercado | | | | |
|--|--------------|-------------|------|------------------------|
| Inflação nos próximos 12 meses - Suavizada | | | | |
| Mediana - Agregado | Há 4 semanas | Há 1 semana | Hoje | Comportamento semanal* |
| IPCA (%) | 4,26 | 4,34 | 4,41 | ▲ (2) |
| IGP-DI (%) | 4,17 | 4,26 | 4,17 | ▼ (1) |
| IGP-M (%) | 4,11 | 4,27 | 4,39 | ▲ (1) |
| IPC-Fipe (%) | 4,32 | 4,33 | 4,33 | = (3) |

* comportamento dos indicadores desde o último Relatório de Mercado; os valores entre parênteses expressam o número de semanas em que vem ocorrendo o último comportamento (▲ aumento, ▼ diminuição ou = estabilidade)

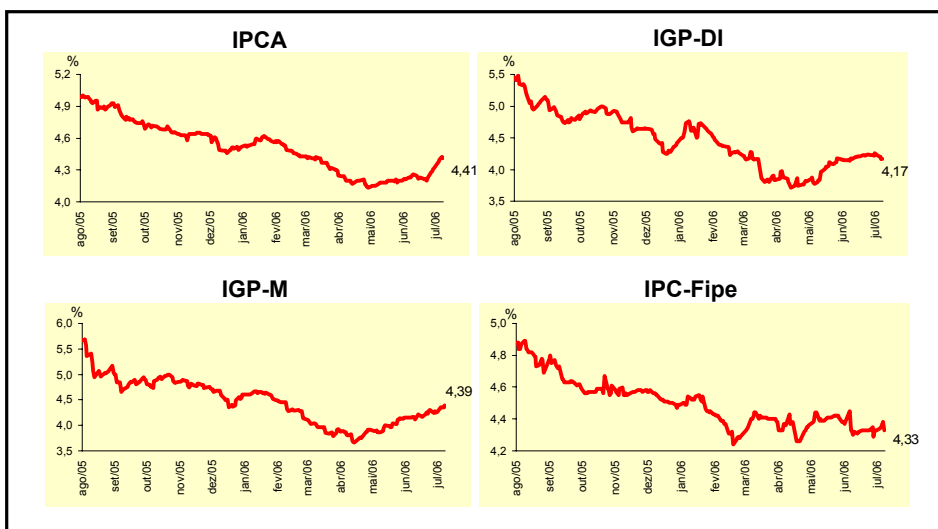

| Mediana - Agregado | Expectativas de Mercado | | | | | | | |
|--|-------------------------|-------------|-------|------------------------|--------------|-------------|-------|------------------------|
| | jul/06 | | | | ago/06 | | | |
| | Há 4 semanas | Há 1 semana | Hoje | Comportamento semanal* | Há 4 semanas | Há 1 semana | Hoje | Comportamento semanal* |
| IPCA (%) | 0,35 | 0,30 | 0,30 | = (1) | 0,35 | 0,35 | 0,35 | = (6) |
| IGP-DI (%) | 0,31 | 0,40 | 0,40 | = (1) | 0,35 | 0,35 | 0,35 | = (14) |
| IGP-M (%) | 0,30 | 0,40 | 0,40 | = (1) | 0,34 | 0,34 | 0,33 | ▼ (2) |
| IPC-Fipe (%) | 0,40 | 0,39 | 0,35 | ▼ (2) | 0,40 | 0,40 | 0,40 | = (39) |
| Taxa de câmbio - fim de período (R\$/US\$) | 2,20 | 2,20 | 2,20 | = (1) | 2,20 | 2,20 | 2,20 | = (5) |
| Meta Taxa Selic (% a.a.) | 14,75 | 14,75 | 14,75 | = (10) | 14,50 | 14,50 | 14,50 | = (10) |

* comportamento dos indicadores desde o último Relatório de Mercado; os valores entre parênteses expressam o número de semanas em que vem ocorrendo o último comportamento (▲ aumento, ▼ diminuição ou = estabilidade)

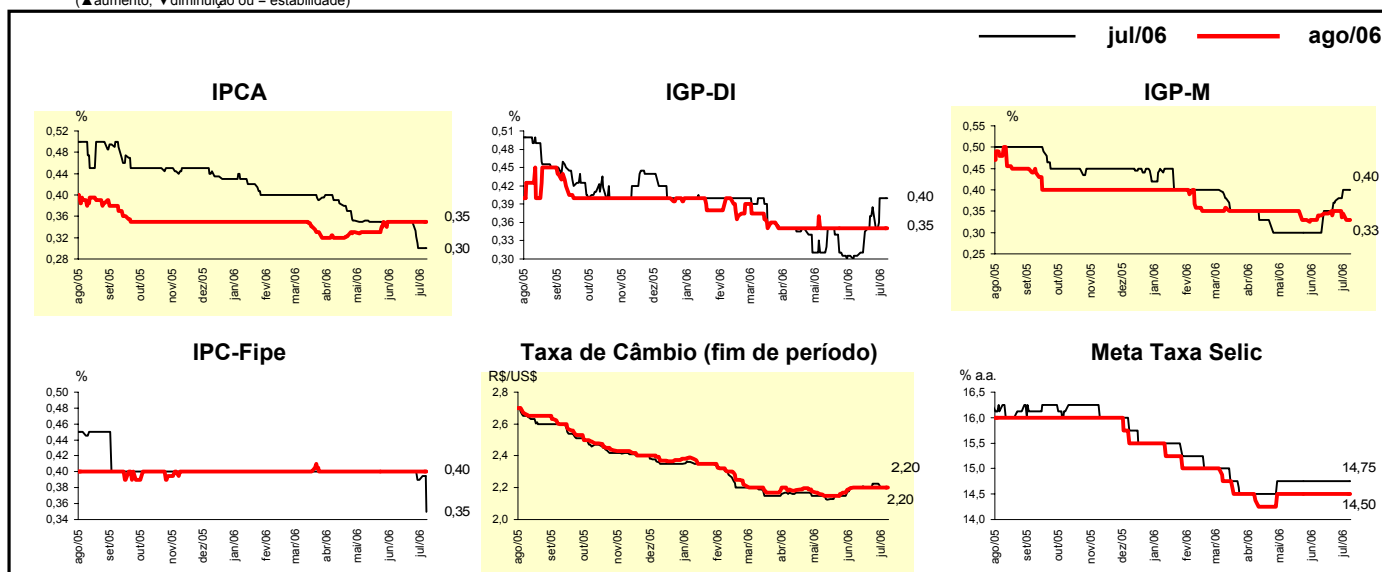

| Mediana - Agregado | Expectativas de Mercado | | | | | | | |
|--|-------------------------|-------------|-------|------------------------|--------------|-------------|-------|------------------------|
| | 2006 | | | | 2007 | | | |
| | Há 4 semanas | Há 1 semana | Hoje | Comportamento semanal* | Há 4 semanas | Há 1 semana | Hoje | Comportamento semanal* |
| IPCA (%) | 4,22 | 3,98 | 3,81 | ▼ (6) | 4,50 | 4,50 | 4,50 | ≡ (47) |
| IGP-DI (%) | 3,25 | 3,45 | 3,61 | ▲ (5) | 4,50 | 4,50 | 4,50 | ≡ (21) |
| IGP-M (%) | 3,15 | 3,69 | 3,72 | ▲ (5) | 4,50 | 4,50 | 4,50 | ≡ (33) |
| IPC-Fipe (%) | 3,04 | 2,91 | 2,50 | ▼ (3) | 4,30 | 4,30 | 4,30 | ≡ (4) |
| Taxa de câmbio - fim de período (R\$/US\$) | 2,20 | 2,24 | 2,23 | ▼ (2) | 2,35 | 2,35 | 2,35 | ≡ (7) |
| Taxa de câmbio - média do período (R\$/US\$) | 2,19 | 2,20 | 2,20 | ≡ (3) | 2,32 | 2,32 | 2,31 | ▼ (1) |
| Meta Taxa Selic - fim de período (% a.a.) | 14,50 | 14,38 | 14,25 | ▼ (2) | 13,00 | 13,00 | 13,00 | ≡ (16) |
| Meta Taxa Selic - média do período (% a.a.) | 15,38 | 15,38 | 15,38 | ≡ (5) | 13,50 | 13,70 | 13,70 | ≡ (1) |
| Dívida Líquida do Setor Público (% do PIB) | 50,50 | 50,50 | 50,50 | ≡ (19) | 49,10 | 49,20 | 49,20 | ≡ (1) |
| PIB (% de crescimento) | 3,60 | 3,60 | 3,60 | ≡ (5) | 3,70 | 3,70 | 3,70 | ≡ (13) |
| Produção Industrial (% de crescimento) | 4,28 | 4,25 | 4,21 | ▼ (2) | 4,50 | 4,50 | 4,50 | ≡ (14) |
| Conta Corrente (US\$ bilhões) | 9,00 | 9,00 | 9,00 | ≡ (21) | 4,06 | 4,00 | 4,00 | ≡ (3) |
| Balança Comercial (US\$ bilhões) | 40,00 | 40,00 | 40,00 | ≡ (5) | 35,32 | 35,51 | 35,64 | ▲ (2) |
| Invest. Estrangeiro Direto (US\$ bilhões) | 15,50 | 15,45 | 15,00 | ▼ (1) | 16,40 | 16,00 | 16,00 | ≡ (3) |
| Preços Administrados (%) | 4,50 | 4,50 | 4,50 | ≡ (16) | 4,50 | 4,50 | 4,50 | ≡ (8) |

* comportamento dos indicadores desde o último Relatório de Mercado; os valores entre parênteses expressam o número de semanas em que vem ocorrendo o último comportamento (▲ aumento, ▼ diminuição ou = estabilidade)

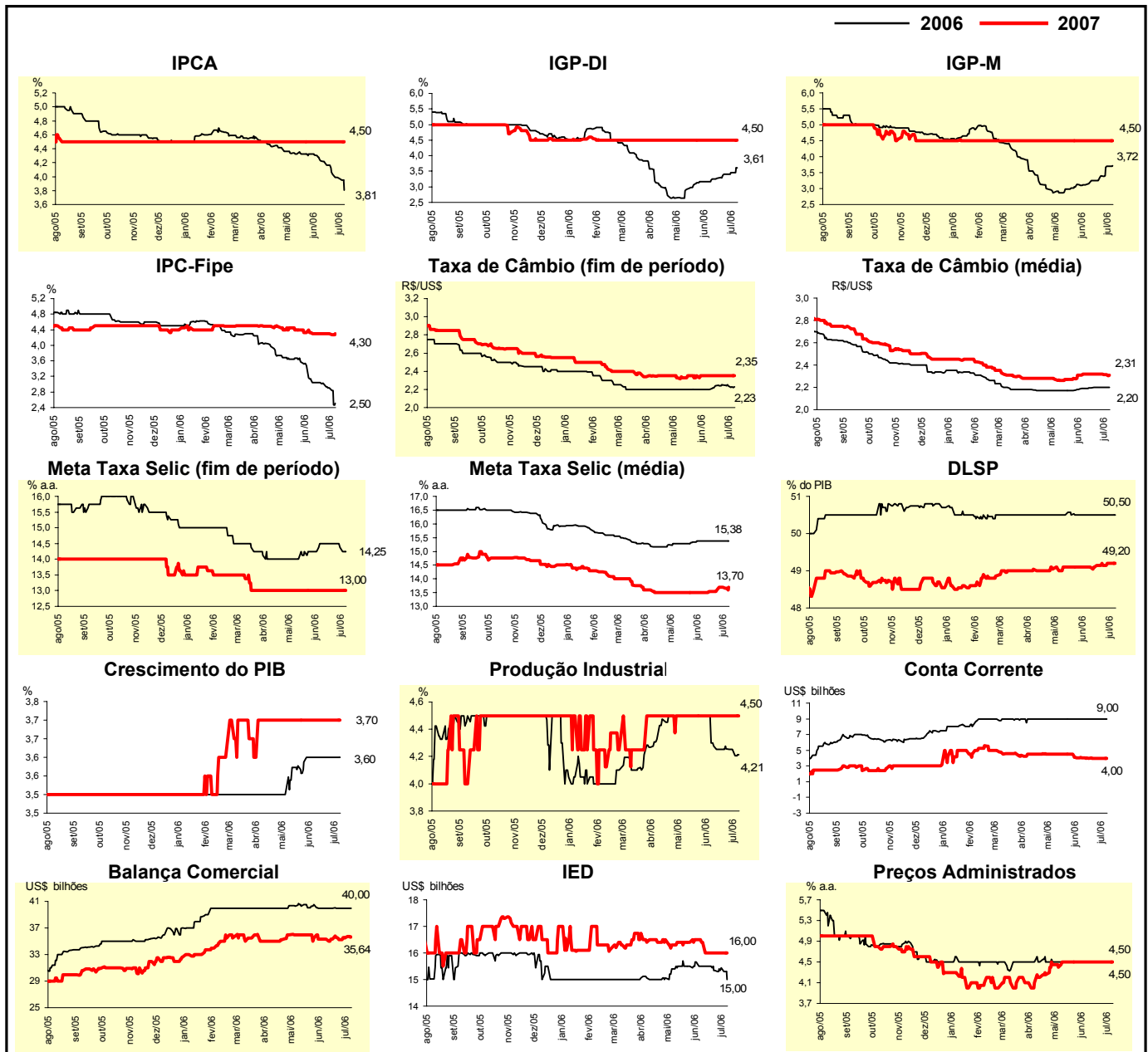

| Expectativas de Mercado | | | | | | | | | |
|--|--------------|-------------|-------|------------------------|--------------|-------------|-------|------------------------|--|
| Mediana - Top 5 - Curto Prazo | jul/06 | | | | ago/06 | | | | |
| | Há 4 semanas | Há 1 semana | Hoje | Comportamento semanal* | Há 4 semanas | Há 1 semana | Hoje | Comportamento semanal* | |
| IPCA (%) | 0,36 | 0,32 | 0,32 | = (2) | 0,32 | 0,35 | 0,35 | = (2) | |
| IGP-DI (%) | 0,40 | 0,45 | 0,47 | ▲ (1) | 0,35 | 0,40 | 0,40 | = (2) | |
| IGP-M (%) | 0,20 | 0,45 | 0,37 | ▼ (1) | 0,30 | 0,40 | 0,33 | ▼ (1) | |
| Taxa de câmbio - fim de período (R\$/US\$) | 2,20 | 2,18 | 2,15 | ▼ (2) | 2,20 | 2,20 | 2,15 | ▼ (1) | |
| Meta Taxa Selic (% a.a.) | 14,75 | 14,75 | 14,75 | = (6) | 14,50 | 14,50 | 14,50 | = (5) | |

* comportamento dos indicadores desde o último Relatório de Mercado; os valores entre parênteses expressam o número de semanas em que vem ocorrendo o último comportamento (▲ aumento, ▼ diminuição ou = estabilidade)

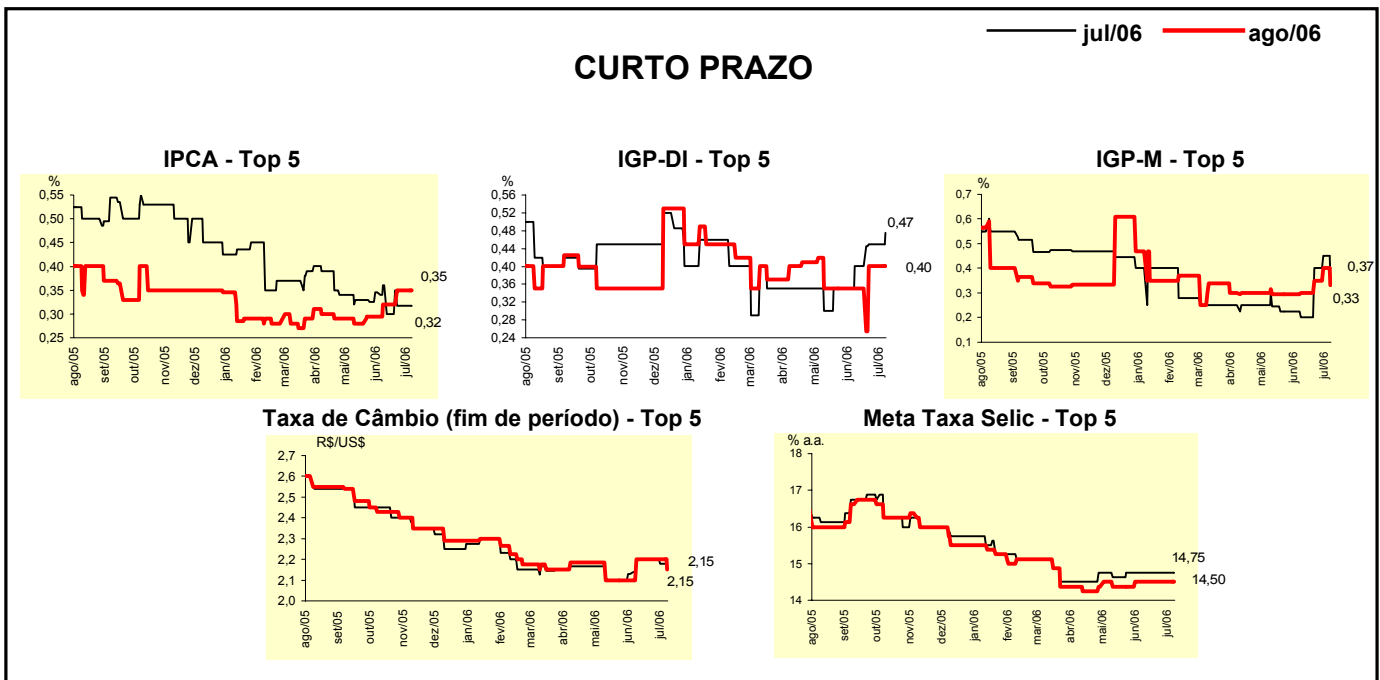

| Expectativas de Mercado | | | | | | | | | |
|--|--------------|-------------|-------|------------------------|--------------|-------------|-------|------------------------|--|
| Mediana - Top 5 | 2006 | | | | 2007 | | | | |
| | Há 4 semanas | Há 1 semana | Hoje | Comportamento semanal* | Há 4 semanas | Há 1 semana | Hoje | Comportamento semanal* | |
| Curto Prazo | | | | | | | | | |
| IPCA (%) | 4,11 | 3,95 | 3,79 | ▼ (1) | 4,50 | 4,50 | 4,50 | = (8) | |
| IGP-DI (%) | 3,36 | 3,58 | 3,63 | ▲ (1) | 4,67 | 4,94 | 4,62 | ▼ (1) | |
| IGP-M (%) | 3,00 | 3,71 | 3,71 | = (1) | 4,50 | 4,50 | 4,53 | ▲ (1) | |
| Taxa de câmbio - fim de período (R\$/US\$) | 2,25 | 2,25 | 2,15 | ▼ (1) | 2,35 | 2,35 | 2,25 | ▼ (1) | |
| Meta Taxa Selic - fim de período (% a.a.) | 14,25 | 14,25 | 14,50 | ▲ (1) | 12,88 | 12,88 | 13,00 | ▲ (1) | |
| Médio Prazo | | | | | | | | | |
| IPCA (%) | 4,17 | 3,80 | 3,69 | ▼ (1) | 4,50 | 4,50 | 4,50 | = (25) | |
| IGP-DI (%) | 2,59 | 3,41 | 3,63 | ▲ (1) | 3,75 | 3,75 | 4,21 | ▲ (1) | |
| IGP-M (%) | 2,55 | 3,14 | 3,76 | ▲ (4) | 4,25 | 4,25 | 4,70 | ▲ (1) | |
| Taxa de câmbio - fim de período (R\$/US\$) | 2,20 | 2,22 | 2,25 | ▲ (1) | 2,37 | 2,37 | 2,30 | ▼ (1) | |
| Meta Taxa Selic - fim de período (% a.a.) | 14,25 | 14,50 | 14,50 | = (2) | 13,13 | 13,13 | 13,50 | ▲ (1) | |

* comportamento dos indicadores desde o último Relatório de Mercado; os valores entre parênteses expressam o número de semanas em que vem ocorrendo o último comportamento (▲ aumento, ▼ diminuição ou = estabilidade)

| Expectativas de Mercado | | | | | | | | |
|--|--------------|-------------|-------|------------------------|--------------|-------------|-------|------------------------|
| Média - Top 5 - Curto Prazo | jul/06 | | | | ago/06 | | | |
| | Há 4 semanas | Há 1 semana | Hoje | Comportamento semanal* | Há 4 semanas | Há 1 semana | Hoje | Comportamento semanal* |
| IPCA (%) | 0,36 | 0,32 | 0,32 | = (2) | 0,34 | 0,35 | 0,35 | = (2) |
| IGP-DI (%) | 0,37 | 0,45 | 0,49 | ▲ (1) | 0,37 | 0,43 | 0,39 | ▼ (1) |
| IGP-M (%) | 0,22 | 0,42 | 0,38 | ▼ (1) | 0,30 | 0,37 | 0,33 | ▼ (1) |
| Taxa de câmbio - fim de período (R\$/US\$) | 2,20 | 2,20 | 2,15 | ▼ (2) | 2,20 | 2,21 | 2,14 | ▼ (1) |
| Meta Taxa Selic (% a.a.) | 14,81 | 14,75 | 14,78 | ▲ (1) | 14,58 | 14,47 | 14,50 | ▲ (1) |

* comportamento dos indicadores desde o último Relatório de Mercado; os valores entre parênteses expressam o número de semanas em que vem ocorrendo o último comportamento (▲ aumento, ▼ diminuição ou = estabilidade)

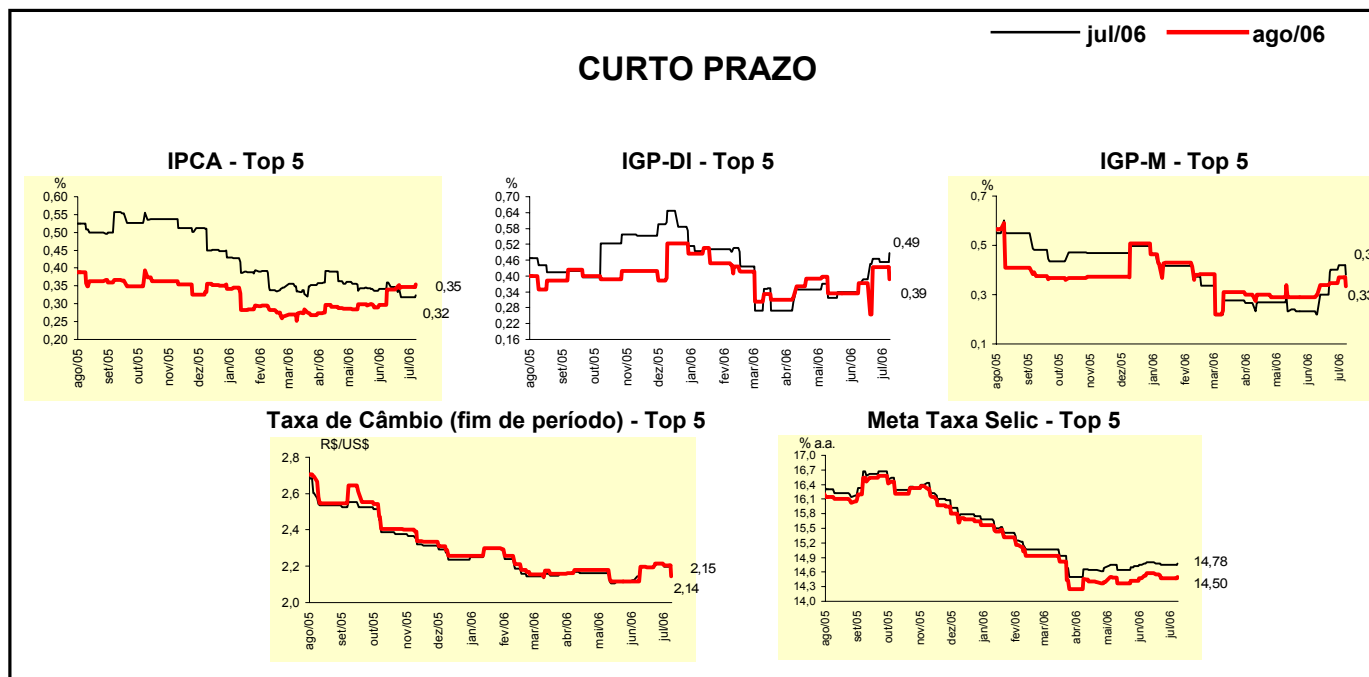

| Expectativas de Mercado | | | | | | | | |
|--|--------------|-------------|-------|------------------------|--------------|-------------|-------|------------------------|
| Média - Top 5 | 2006 | | | | 2007 | | | |
| | Há 4 semanas | Há 1 semana | Hoje | Comportamento semanal* | Há 4 semanas | Há 1 semana | Hoje | Comportamento semanal* |
| Curto Prazo | | | | | | | | |
| IPCA (%) | 4,14 | 3,92 | 3,82 | ▼ (1) | 4,56 | 4,56 | 4,60 | ▲ (1) |
| IGP-DI (%) | 3,33 | 3,76 | 3,63 | ▼ (2) | 4,72 | 4,81 | 4,69 | ▼ (1) |
| IGP-M (%) | 2,79 | 3,71 | 3,67 | ▼ (1) | 4,67 | 4,83 | 4,64 | ▼ (1) |
| Taxa de câmbio - fim de período (R\$/US\$) | 2,23 | 2,23 | 2,16 | ▼ (1) | 2,37 | 2,37 | 2,30 | ▼ (1) |
| Meta Taxa Selic - fim de período (% a.a.) | 14,28 | 14,22 | 14,31 | ▲ (1) | 12,92 | 12,92 | 13,11 | ▲ (1) |
| Médio Prazo | | | | | | | | |
| IPCA (%) | 4,09 | 3,73 | 3,58 | ▼ (1) | 4,60 | 4,58 | 4,48 | ▼ (2) |
| IGP-DI (%) | 2,79 | 3,18 | 3,55 | ▲ (1) | 3,75 | 3,75 | 4,37 | ▲ (1) |
| IGP-M (%) | 2,57 | 3,19 | 3,61 | ▲ (4) | 4,13 | 4,13 | 4,73 | ▲ (1) |
| Taxa de câmbio - fim de período (R\$/US\$) | 2,20 | 2,22 | 2,21 | ▼ (1) | 2,37 | 2,38 | 2,28 | ▼ (1) |
| Meta Taxa Selic - fim de período (% a.a.) | 14,20 | 14,25 | 14,25 | = (2) | 12,94 | 12,94 | 13,05 | ▲ (1) |

* comportamento dos indicadores desde o último Relatório de Mercado; os valores entre parênteses expressam o número de semanas em que vem ocorrendo o último comportamento (▲ aumento, ▼ diminuição ou = estabilidade)