

Expectativas de Mercado				
Inflação nos próximos 12 meses - Suavizada				
Mediana - Agregado	Há 4 semanas	Há 1 semana	Hoje	Comportamento semanal*
IPCA (%)	4,20	4,13	4,15	▲ (1)
IGP-DI (%)	3,87	3,81	3,77	▼ (1)
IGP-M (%)	3,80	3,92	3,87	▼ (1)
IPC-Fipe (%)	4,36	4,36	4,44	▲ (2)

* comportamento dos indicadores desde o último Relatório de Mercado; os valores entre parênteses expressam o número de semanas em que vem ocorrendo o último comportamento (▲ aumento, ▼ diminuição ou = estabilidade)

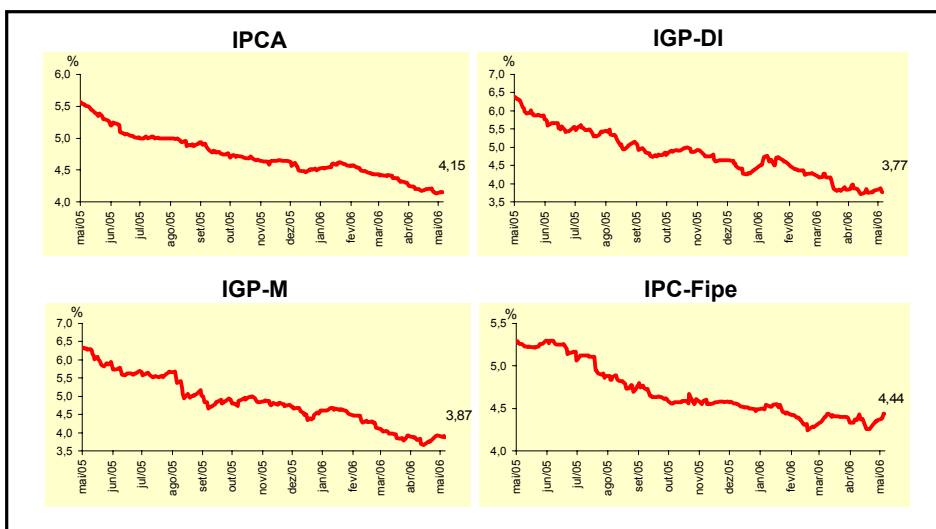

Mediana - Agregado	Expectativas de Mercado							
	abr/06				mai/06			
	Há 4 semanas	Há 1 semana	Hoje	Comportamento semanal*	Há 4 semanas	Há 1 semana	Hoje	Comportamento semanal*
IPCA (%)	0,32	0,25	0,25	= (1)	0,25	0,24	0,23	▼ (2)
IGP-DI (%)	0,17	-0,30	-0,30	= (2)	0,21	0,16	0,18	▲ (1)
IGP-M (%)	0,10	-	-		0,20	0,12	0,10	▼ (1)
IPC-Fipe (%)	0,30	0,10	-		0,34	0,30	0,25	▼ (1)
Taxa de câmbio - fim de período (R\$/US\$)	2,14	-	-		2,14	2,12	2,10	▼ (2)
Meta Taxa Selic (% a.a.)	15,75	-	-		-	-	-	

* comportamento dos indicadores desde o último Relatório de Mercado; os valores entre parênteses expressam o número de semanas em que vem ocorrendo o último comportamento (▲ aumento, ▼ diminuição ou = estabilidade)

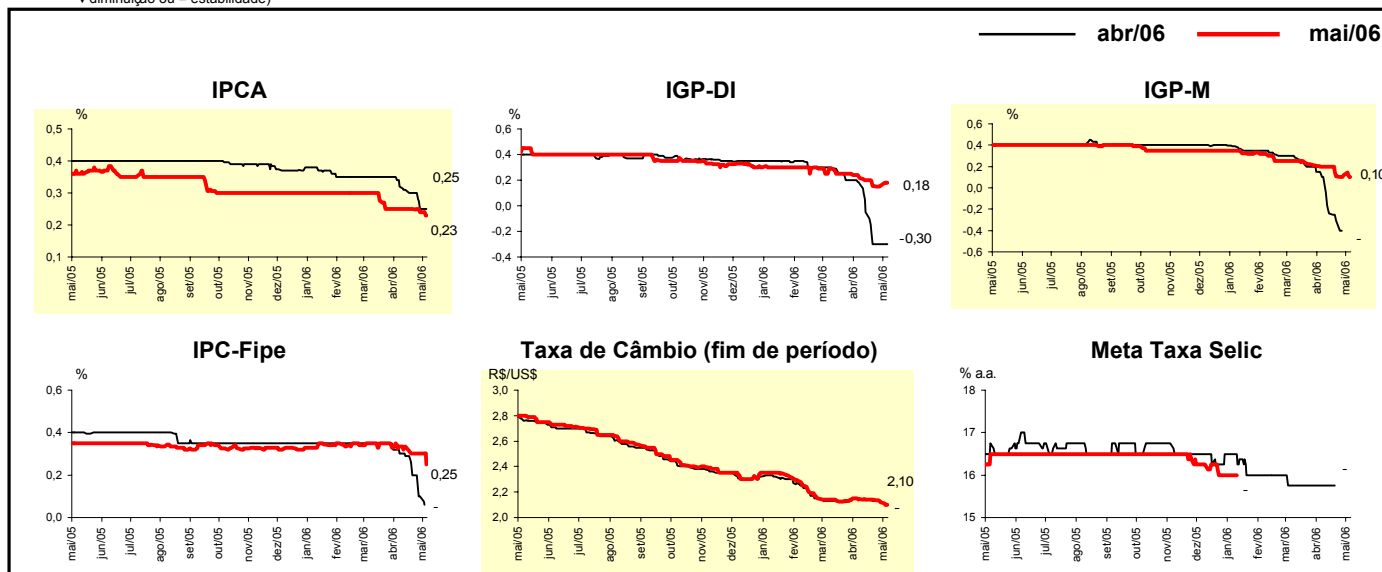

Mediana - Agregado	Expectativas de Mercado							
	2006				2007			
	Há 4 semanas	Há 1 semana	Hoje	Comportamento semanal*	Há 4 semanas	Há 1 semana	Hoje	Comportamento semanal*
IPCA (%)	4,47	4,36	4,33	▼ (6)	4,50	4,50	4,50	≡ (38)
IGP-DI (%)	3,14	2,64	2,64	≡ (1)	4,50	4,50	4,50	≡ (12)
IGP-M (%)	3,43	2,87	2,86	▼ (13)	4,50	4,50	4,50	≡ (24)
IPC-Fipe (%)	4,05	3,74	3,68	▼ (3)	4,50	4,50	4,40	▼ (1)
Taxa de câmbio - fim de período (R\$/US\$)	2,20	2,20	2,20	≡ (8)	2,35	2,35	2,33	▼ (1)
Taxa de câmbio - média do período (R\$/US\$)	2,18	2,17	2,17	≡ (3)	2,28	2,28	2,27	▼ (1)
Meta Taxa Selic - fim de período (% a.a.)	14,00	14,00	14,00	≡ (4)	13,00	13,00	13,00	≡ (7)
Meta Taxa Selic - média do período (% a.a.)	15,19	15,25	15,28	▲ (2)	13,60	13,50	13,50	≡ (3)
Dívida Líquida do Setor Público (% do PIB)	50,50	50,50	50,50	≡ (10)	49,05	49,05	49,00	▼ (1)
PIB (% de crescimento)	3,50	3,50	3,51	▲ (1)	3,70	3,70	3,70	≡ (4)
Produção Industrial (% de crescimento)	4,33	4,50	4,50	≡ (2)	4,50	4,50	4,50	≡ (5)
Conta Corrente (US\$ bilhões)	9,00	9,00	9,00	≡ (12)	4,50	4,50	4,50	≡ (4)
Balança Comercial (US\$ bilhões)	40,00	40,37	40,32	▼ (1)	35,00	36,00	36,00	≡ (1)
Invest. Estrangeiro Direto (US\$ bilhões)	15,06	15,06	15,40	▲ (2)	16,40	16,50	16,30	▼ (1)
Preços Administrados (%)	4,50	4,50	4,50	≡ (7)	4,10	4,45	4,40	▼ (1)

* comportamento dos indicadores desde o último Relatório de Mercado; os valores entre parênteses expressam o número de semanas em que vem ocorrendo o último comportamento (aumento, diminuição ou = estabilidade)

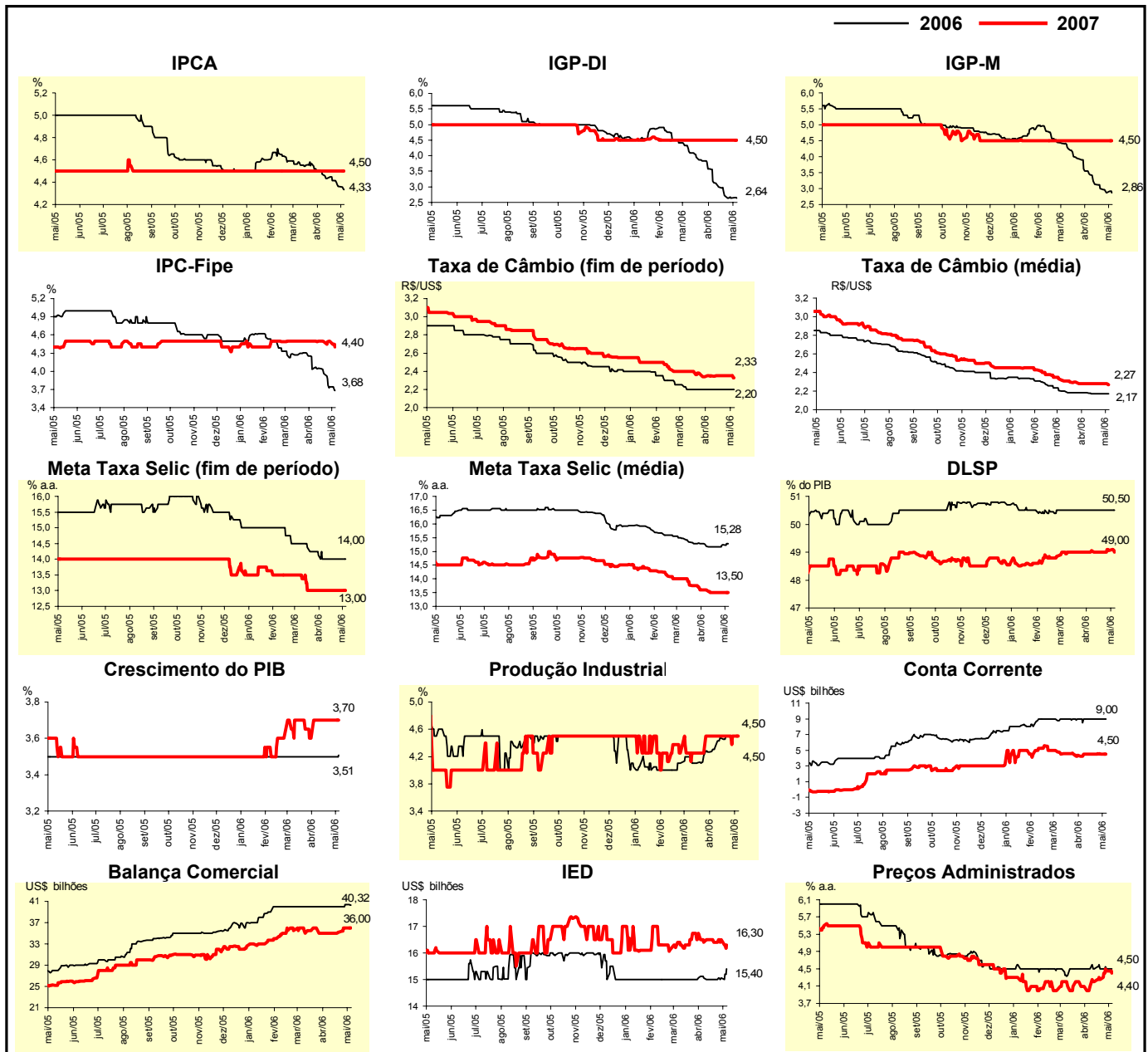

Expectativas de Mercado								
Mediana - Top 5 - Curto Prazo	abr/06				mai/06			
	Há 4 semanas	Há 1 semana	Hoje	Comportamento semanal*	Há 4 semanas	Há 1 semana	Hoje	Comportamento semanal*
IPCA (%)	0,35	0,30	0,26	▼ (1)	0,25	0,30	0,30	= (1)
IGP-DI (%)	0,18	-0,29	-0,29	= (1)	0,23	0,16	0,15	▼ (3)
IGP-M (%)	0,20	-	-		0,20	0,25	0,25	= (3)
Taxa de câmbio - fim de período (R\$/US\$)	2,13	-	-		2,14	2,12	2,12	= (1)
Meta Taxa Selic (% a.a.)	15,75	-	-		-	-	-	

* comportamento dos indicadores desde o último Relatório de Mercado; os valores entre parênteses expressam o número de semanas em que vem ocorrendo o último comportamento (▲ aumento, ▼ diminuição ou = estabilidade)

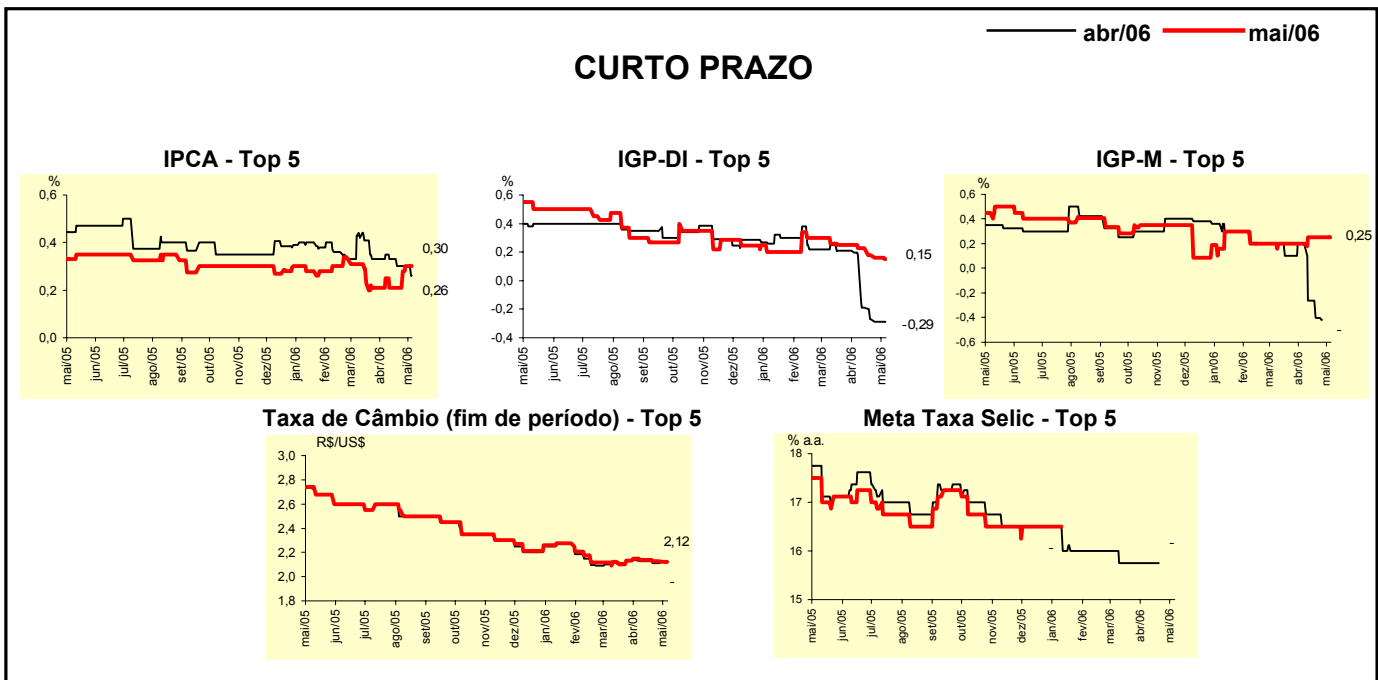

Expectativas de Mercado								
Mediana - Top 5	2006				2007			
	Há 4 semanas	Há 1 semana	Hoje	Comportamento semanal*	Há 4 semanas	Há 1 semana	Hoje	Comportamento semanal*
Curto Prazo								
IPCA (%)	4,38	4,20	4,18	▼ (2)	4,48	4,48	4,48	= (4)
IGP-DI (%)	3,14	3,06	2,72	▼ (1)	4,60	4,50	4,60	▲ (1)
IGP-M (%)	3,67	3,08	3,08	= (1)	4,25	4,50	4,50	= (2)
Taxa de câmbio - fim de período (R\$/US\$)	2,20	2,20	2,20	= (4)	2,42	2,42	2,42	= (4)
Meta Taxa Selic - fim de período (% a.a.)	14,13	14,13	14,25	▲ (2)	12,75	12,50	12,75	▲ (1)
Médio Prazo								
IPCA (%)	4,52	4,47	4,31	▼ (1)	4,50	4,50	4,50	= (16)
IGP-DI (%)	2,83	2,30	2,36	▲ (1)	4,00	4,50	4,50	= (2)
IGP-M (%)	2,93	2,33	2,33	= (1)	4,50	4,00	4,00	= (3)
Taxa de câmbio - fim de período (R\$/US\$)	2,05	2,05	2,05	= (8)	2,18	2,18	2,18	= (4)
Meta Taxa Selic - fim de período (% a.a.)	14,00	13,75	14,25	▲ (1)	12,00	12,00	12,38	▲ (1)

* comportamento dos indicadores desde o último Relatório de Mercado; os valores entre parênteses expressam o número de semanas em que vem ocorrendo o último comportamento (▲ aumento, ▼ diminuição ou = estabilidade)

Expectativas de Mercado								
Média - Top 5 - Curto Prazo	abr/06				mai/06			
	Há 4 semanas	Há 1 semana	Hoje	Comportamento semanal*	Há 4 semanas	Há 1 semana	Hoje	Comportamento semanal*
IPCA (%)	0,33	0,28	0,27	▼ (2)	0,25	0,28	0,29	▲ (2)
IGP-DI (%)	0,05	-0,33	-0,33	= (1)	0,17	0,13	0,00	▼ (1)
IGP-M (%)	0,22	-	-		0,19	0,12	0,12	= (3)
Taxa de câmbio - fim de período (R\$/US\$)	2,13	-	-		2,13	2,11	2,11	= (1)
Meta Taxa Selic (% a.a.)	15,77	-	-		-	-	-	

* comportamento dos indicadores desde o último Relatório de Mercado; os valores entre parênteses expressam o número de semanas em que vem ocorrendo o último comportamento (▲ aumento, ▼ diminuição ou = estabilidade)

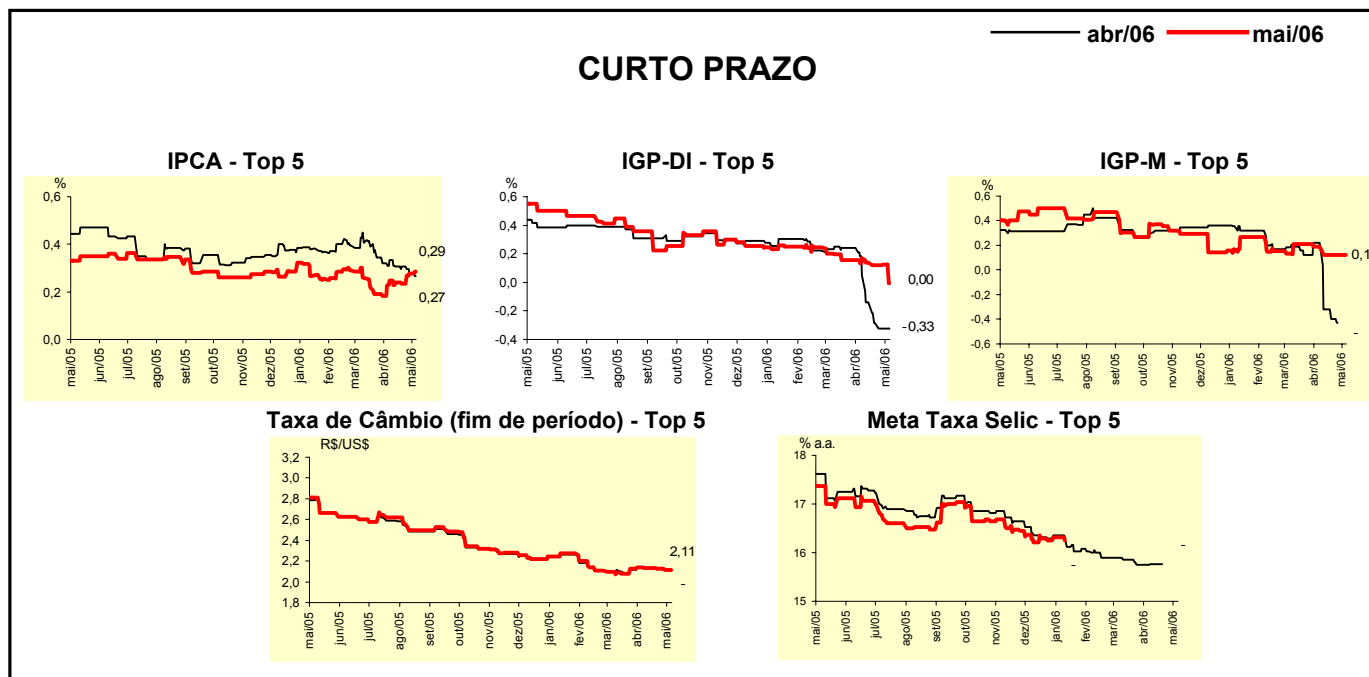

Expectativas de Mercado								
Média - Top 5	2006				2007			
	Há 4 semanas	Há 1 semana	Hoje	Comportamento semanal*	Há 4 semanas	Há 1 semana	Hoje	Comportamento semanal*
Curto Prazo								
IPCA (%)	4,42	4,33	4,30	▼ (2)	4,36	4,43	4,43	= (2)
IGP-DI (%)	3,19	2,81	2,70	▼ (8)	4,80	4,74	4,85	▲ (1)
IGP-M (%)	3,53	2,85	2,85	= (1)	4,25	4,50	4,50	= (2)
Taxa de câmbio - fim de período (R\$/US\$)	2,18	2,18	2,18	= (5)	2,40	2,37	2,37	= (1)
Meta Taxa Selic - fim de período (% a.a.)	14,20	14,16	14,18	▲ (1)	12,75	12,73	12,79	▲ (1)
Médio Prazo								
IPCA (%)	4,51	4,42	4,36	▼ (4)	4,48	4,48	4,48	= (8)
IGP-DI (%)	2,82	2,48	2,43	▼ (9)	4,33	4,50	4,50	= (2)
IGP-M (%)	2,99	2,32	2,32	= (1)	4,60	4,10	4,10	= (2)
Taxa de câmbio - fim de período (R\$/US\$)	2,08	2,06	2,06	= (1)	2,15	2,15	2,15	= (7)
Meta Taxa Selic - fim de período (% a.a.)	13,95	13,90	14,00	▲ (1)	12,30	12,40	12,56	▲ (2)

* comportamento dos indicadores desde o último Relatório de Mercado; os valores entre parênteses expressam o número de semanas em que vem ocorrendo o último comportamento (▲ aumento, ▼ diminuição ou = estabilidade)