

Expectativas de Mercado				
Inflação nos próximos 12 meses - Suavizada				
Mediana - Agregado	Há 4 semanas	Há 1 semana	Hoje	Comportamento semanal*
IPCA (%)	4,25	4,20	4,13	▼ (1)
IGP-DI (%)	3,84	3,74	3,81	▲ (2)
IGP-M (%)	3,88	3,75	3,92	▲ (2)
IPC-Fipe (%)	4,33	4,26	4,36	▲ (1)

* comportamento dos indicadores desde o último Relatório de Mercado; os valores entre parênteses expressam o número de semanas em que vem ocorrendo o último comportamento (▲ aumento, ▼ diminuição ou = estabilidade)

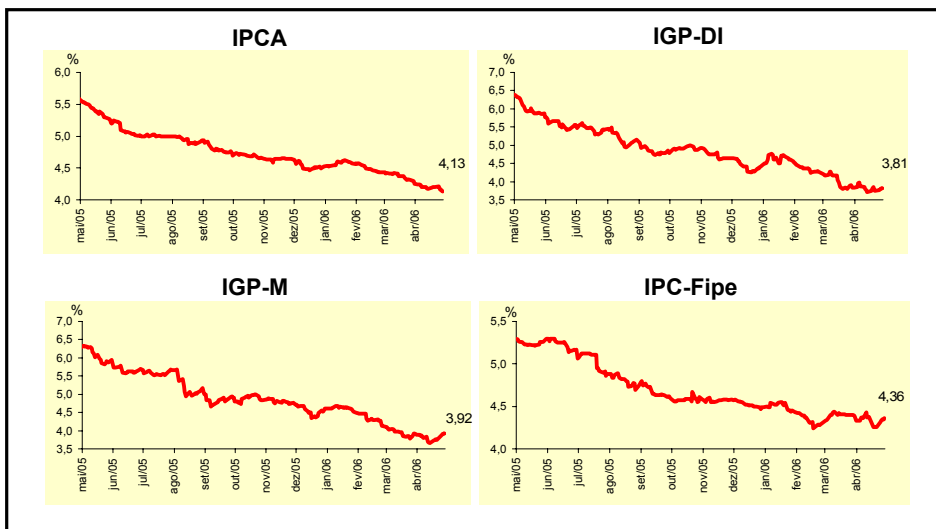

Mediana - Agregado	Expectativas de Mercado							
	abr/06				mai/06			
	Há 4 semanas	Há 1 semana	Hoje	Comportamento semanal*	Há 4 semanas	Há 1 semana	Hoje	Comportamento semanal*
IPCA (%)	0,35	0,30	0,25	▼ (4)	0,25	0,25	0,24	▼ (1)
IGP-DI (%)	0,20	-0,30	-0,30	= (1)	0,24	0,16	0,16	= (1)
IGP-M (%)	0,15	-0,30	-		0,20	0,11	0,12	▲ (1)
IPC-Fipe (%)	0,32	0,20	0,10	▼ (5)	0,33	0,30	0,30	= (1)
Taxa de câmbio - fim de período (R\$/US\$)	2,15	2,13	-		2,15	2,14	2,12	▼ (1)
Meta Taxa Selic (% a.a.)	15,75	-	-		-	-	-	

* comportamento dos indicadores desde o último Relatório de Mercado; os valores entre parênteses expressam o número de semanas em que vem ocorrendo o último comportamento (▲ aumento, ▼ diminuição ou = estabilidade)

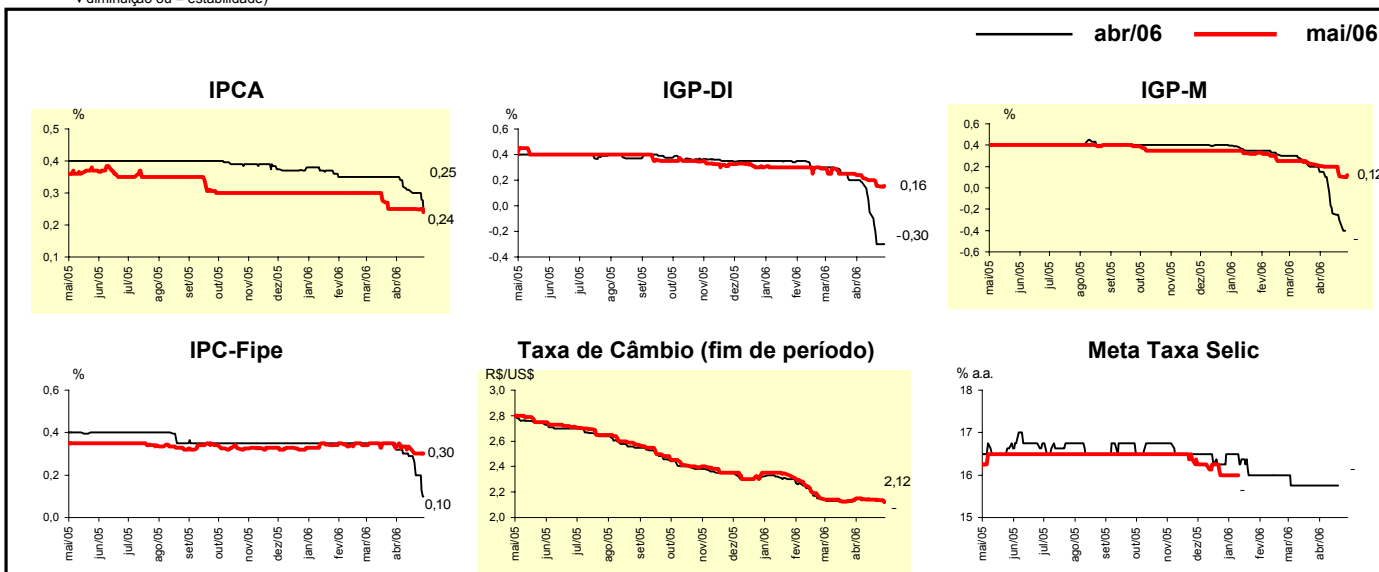

Mediana - Agregado	Expectativas de Mercado							
	2006				2007			
	Há 4 semanas	Há 1 semana	Hoje	Comportamento semanal*	Há 4 semanas	Há 1 semana	Hoje	Comportamento semanal*
IPCA (%)	4,50	4,42	4,36	▼ (5)	4,50	4,50	4,50	≡ (37)
IGP-DI (%)	3,58	2,72	2,64	▼ (12)	4,50	4,50	4,50	≡ (11)
IGP-M (%)	3,55	3,00	2,87	▼ (12)	4,50	4,50	4,50	≡ (23)
IPC-Fipe (%)	4,25	3,96	3,74	▼ (2)	4,50	4,49	4,50	▲ (1)
Taxa de câmbio - fim de período (R\$/US\$)	2,20	2,20	2,20	≡ (7)	2,34	2,35	2,35	≡ (3)
Taxa de câmbio - média do período (R\$/US\$)	2,18	2,17	2,17	≡ (2)	2,28	2,28	2,28	≡ (4)
Meta Taxa Selic - fim de período (% a.a.)	14,13	14,00	14,00	≡ (3)	13,00	13,00	13,00	≡ (6)
Meta Taxa Selic - média do período (% a.a.)	15,28	15,16	15,25	▲ (1)	13,60	13,50	13,50	≡ (2)
Dívida Líquida do Setor Público (% do PIB)	50,50	50,50	50,50	≡ (9)	49,00	49,00	49,05	▲ (1)
PIB (% de crescimento)	3,50	3,50	3,50	≡ (52)	3,60	3,70	3,70	≡ (3)
Produção Industrial (% de crescimento)	4,27	4,50	4,50	≡ (1)	4,50	4,50	4,50	≡ (4)
Conta Corrente (US\$ bilhões)	9,00	9,00	9,00	≡ (11)	4,39	4,50	4,50	≡ (3)
Balança Comercial (US\$ bilhões)	40,00	40,00	40,37	▲ (1)	35,00	35,20	36,00	▲ (2)
Invest. Estrangeiro Direto (US\$ bilhões)	15,06	15,00	15,06	▲ (1)	16,75	16,40	16,50	▲ (1)
Preços Administrados (%)	4,50	4,50	4,50	≡ (6)	4,10	4,25	4,45	▲ (3)

* comportamento dos indicadores desde o último Relatório de Mercado; os valores entre parênteses expressam o número de semanas em que vem ocorrendo o último comportamento (aumento, diminuição ou = estabilidade)

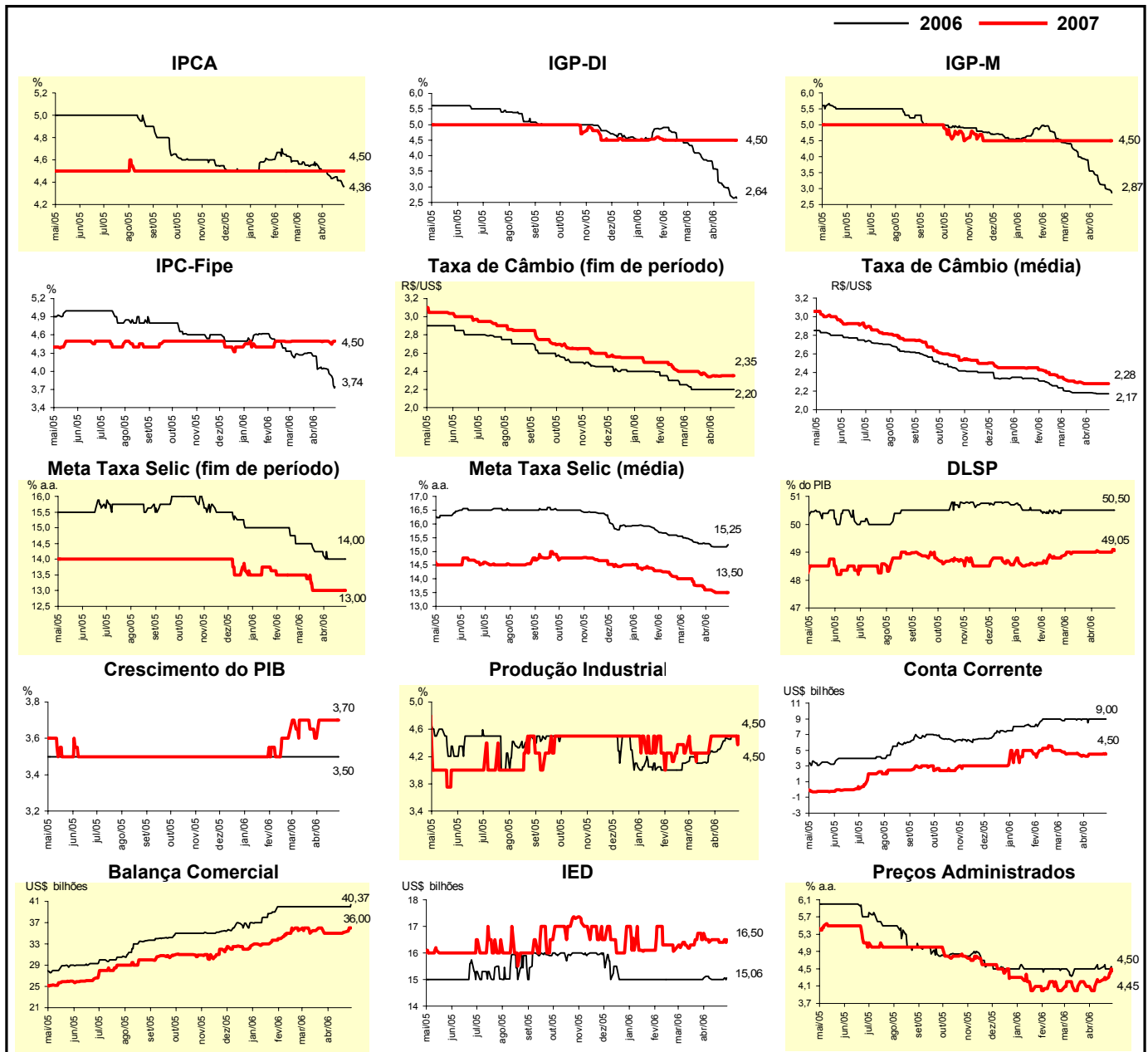

Expectativas de Mercado								
Mediana - Top 5 - Curto Prazo	abr/06				mai/06			
	Há 4 semanas	Há 1 semana	Hoje	Comportamento semanal*	Há 4 semanas	Há 1 semana	Hoje	Comportamento semanal*
IPCA (%)	0,33	0,30	0,30	= (1)	0,21	0,21	0,30	▲ (1)
IGP-DI (%)	0,21	-0,27	-0,29	▼ (4)	0,25	0,18	0,16	▼ (2)
IGP-M (%)	0,20	-0,40	-		0,20	0,25	0,25	= (2)
Taxa de câmbio - fim de período (R\$/US\$)	2,14	2,11	-		2,15	2,13	2,12	▼ (2)
Meta Taxa Selic (% a.a.)	15,75	-	-		-	-	-	

* comportamento dos indicadores desde o último Relatório de Mercado; os valores entre parênteses expressam o número de semanas em que vem ocorrendo o último comportamento (▲ aumento, ▼ diminuição ou = estabilidade)

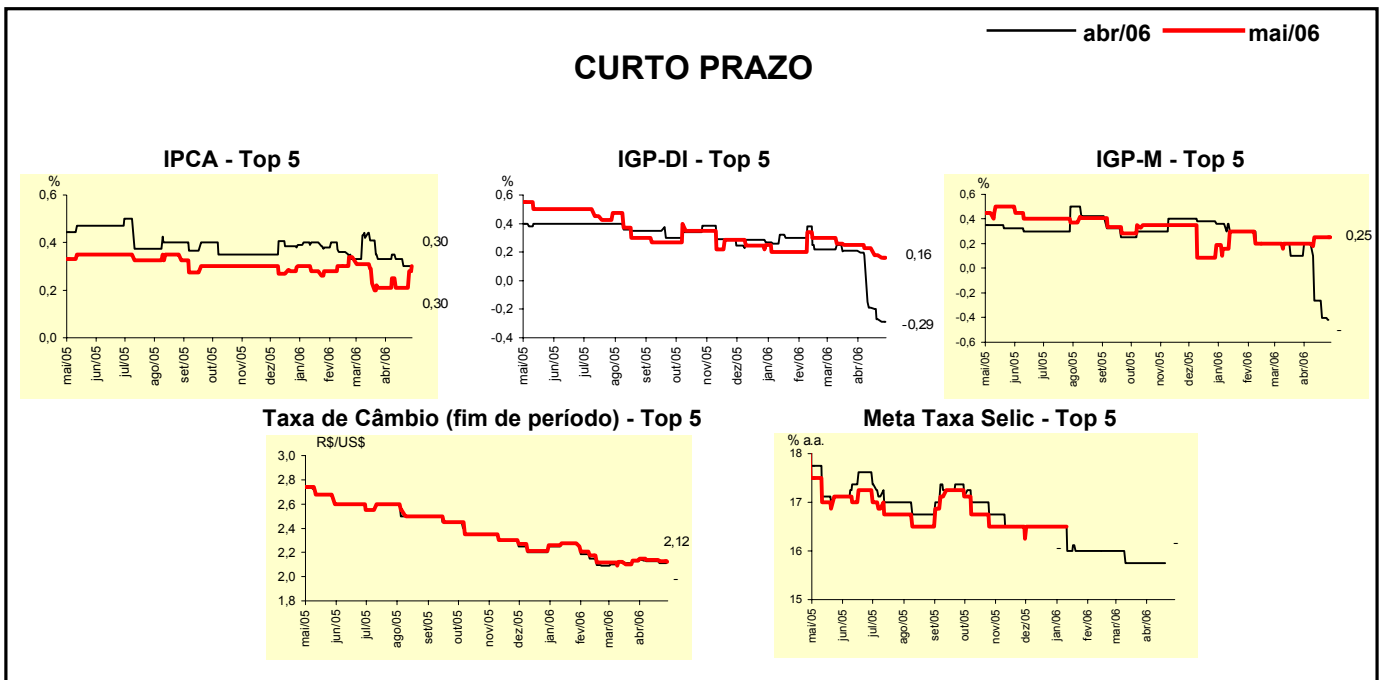

Expectativas de Mercado								
Mediana - Top 5	2006				2007			
	Há 4 semanas	Há 1 semana	Hoje	Comportamento semanal*	Há 4 semanas	Há 1 semana	Hoje	Comportamento semanal*
Curto Prazo								
IPCA (%)	4,40	4,30	4,20	▼ (1)	4,55	4,48	4,48	= (3)
IGP-DI (%)	3,45	3,02	3,06	▲ (1)	4,60	4,50	4,50	= (2)
IGP-M (%)	3,67	3,14	3,08	▼ (1)	4,25	4,50	4,50	= (1)
Taxa de câmbio - fim de período (R\$/US\$)	2,18	2,20	2,20	= (3)	2,31	2,42	2,42	= (3)
Meta Taxa Selic - fim de período (% a.a.)	14,25	14,00	14,13	▲ (1)	12,63	12,50	12,50	= (1)
Médio Prazo								
IPCA (%)	4,42	4,47	4,47	= (2)	4,50	4,50	4,50	= (15)
IGP-DI (%)	3,04	2,61	2,30	▼ (2)	4,00	4,50	4,50	= (1)
IGP-M (%)	3,43	2,42	2,33	▼ (8)	4,00	4,00	4,00	= (2)
Taxa de câmbio - fim de período (R\$/US\$)	2,05	2,05	2,05	= (7)	2,20	2,18	2,18	= (3)
Meta Taxa Selic - fim de período (% a.a.)	14,00	14,00	13,75	▼ (1)	12,50	12,00	12,00	= (3)

* comportamento dos indicadores desde o último Relatório de Mercado; os valores entre parênteses expressam o número de semanas em que vem ocorrendo o último comportamento (▲ aumento, ▼ diminuição ou = estabilidade)

Expectativas de Mercado								
Média - Top 5 - Curto Prazo	abr/06				mai/06			
	Há 4 semanas	Há 1 semana	Hoje	Comportamento semanal*	Há 4 semanas	Há 1 semana	Hoje	Comportamento semanal*
IPCA (%)	0,32	0,31	0,28	▼ (1)	0,18	0,23	0,28	▲ (1)
IGP-DI (%)	0,24	-0,28	-0,33	▼ (4)	0,16	0,12	0,13	▲ (1)
IGP-M (%)	0,22	-0,40	-		0,19	0,12	0,12	= (2)
Taxa de câmbio - fim de período (R\$/US\$)	2,14	2,12	-		2,14	2,13	2,11	▼ (1)
Meta Taxa Selic (% a.a.)	15,75	-	-		-	-	-	

* comportamento dos indicadores desde o último Relatório de Mercado; os valores entre parênteses expressam o número de semanas em que vem ocorrendo o último comportamento (▲ aumento, ▼ diminuição ou = estabilidade)

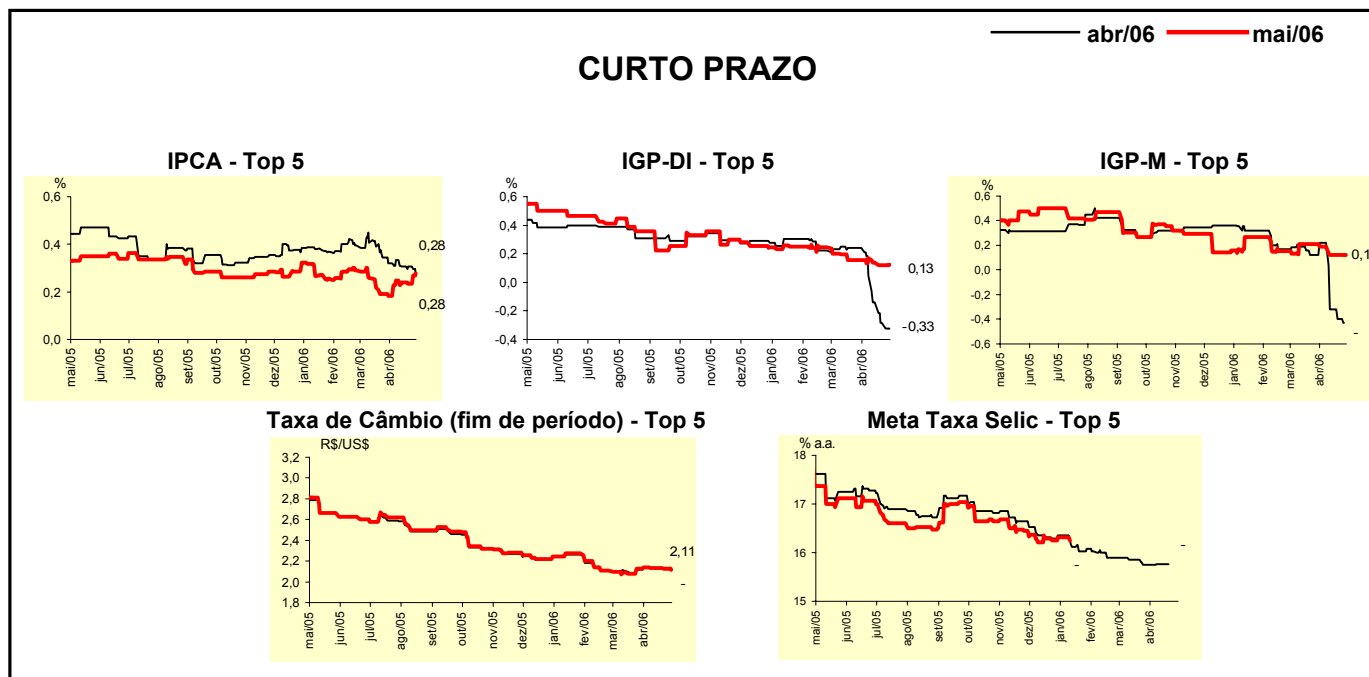

Expectativas de Mercado								
Média - Top 5	2006				2007			
	Há 4 semanas	Há 1 semana	Hoje	Comportamento semanal*	Há 4 semanas	Há 1 semana	Hoje	Comportamento semanal*
Curto Prazo								
IPCA (%)	4,44	4,36	4,33	▼ (1)	4,65	4,43	4,43	= (1)
IGP-DI (%)	3,49	2,85	2,81	▼ (7)	4,67	4,74	4,74	= (2)
IGP-M (%)	3,53	2,89	2,85	▼ (1)	4,25	4,50	4,50	= (1)
Taxa de câmbio - fim de período (R\$/US\$)	2,18	2,18	2,18	= (4)	2,34	2,39	2,37	▼ (2)
Meta Taxa Selic - fim de período (% a.a.)	14,19	14,16	14,16	= (1)	12,81	12,73	12,73	= (1)
Médio Prazo								
IPCA (%)	4,44	4,46	4,42	▼ (3)	4,48	4,48	4,48	= (7)
IGP-DI (%)	3,07	2,59	2,48	▼ (8)	3,98	4,50	4,50	= (1)
IGP-M (%)	3,28	2,39	2,32	▼ (13)	3,87	4,10	4,10	= (1)
Taxa de câmbio - fim de período (R\$/US\$)	2,07	2,08	2,06	▼ (1)	2,15	2,15	2,15	= (6)
Meta Taxa Selic - fim de período (% a.a.)	14,33	13,95	13,90	▼ (1)	12,88	12,30	12,40	▲ (1)

* comportamento dos indicadores desde o último Relatório de Mercado; os valores entre parênteses expressam o número de semanas em que vem ocorrendo o último comportamento (▲ aumento, ▼ diminuição ou = estabilidade)