

Expectativas de Mercado				
Inflação nos próximos 12 meses - Suavizada				
Mediana - Agregado	Há 4 Rel. de Mercado	Último Rel. de Mercado	Hoje	Comportamento semanal*
IPCA (%)	4,37	4,20	4,17	▼ (5)
IGP-DI (%)	3,86	3,87	3,71	▼ (1)
IGP-M (%)	3,85	3,80	3,66	▼ (2)
IPC-Fipe (%)	4,41	4,36	4,38	▲ (2)

* comportamento dos indicadores desde o último Relatório de Mercado; os valores entre parênteses expressam o número de semanas em que vem ocorrendo o último comportamento (▲ aumento, ▼ diminuição ou = estabilidade)

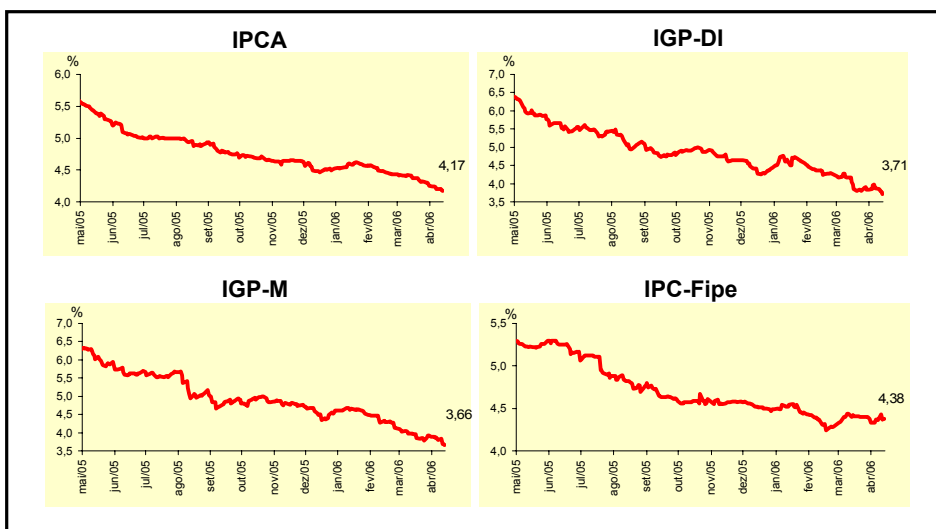

Mediana - Agregado	Expectativas de Mercado							
	abr/06				mai/06			
	Há 4 Rel. de Mercado	Último Rel. de Mercado	Hoje	Comportamento semanal*	Há 4 Rel. de Mercado	Último Rel. de Mercado	Hoje	Comportamento semanal*
IPCA (%)	0,35	0,32	0,31	▼ (2)	0,28	0,25	0,25	= (3)
IGP-DI (%)	0,25	0,17	-0,05	▼ (2)	0,25	0,21	0,20	▼ (3)
IGP-M (%)	0,24	0,10	-0,24	▼ (6)	0,25	0,20	0,20	= (2)
IPC-Fipe (%)	0,35	0,30	0,29	▼ (3)	0,35	0,34	0,34	= (1)
Taxa de câmbio - fim de período (R\$/US\$)	2,12	2,14	2,14	= (1)	2,13	2,14	2,14	= (1)
Meta Taxa Selic (% a.a.)	15,75	15,75	15,75	= (6)	-	-	-	-

* comportamento dos indicadores desde o último Relatório de Mercado; os valores entre parênteses expressam o número de semanas em que vem ocorrendo o último comportamento (▲ aumento, ▼ diminuição ou = estabilidade)

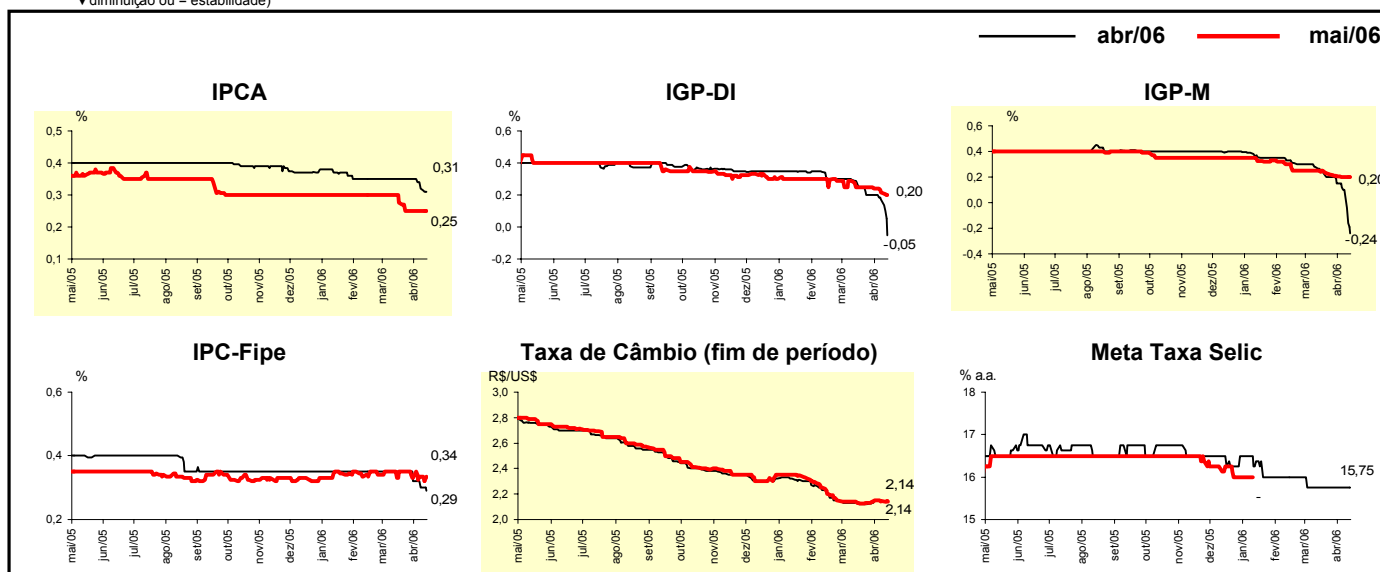

Mediana - Agregado	Expectativas de Mercado							
	2006				2007			
	Há 4 Rel. de Mercado	Último Rel. de Mercado	Hoje	Comportamento semanal*	Há 4 Rel. de Mercado	Último Rel. de Mercado	Hoje	Comportamento semanal*
IPCA (%)	4,55	4,47	4,43	▼ (3)	4,50	4,50	4,50	≡ (35)
IGP-DI (%)	3,95	3,14	3,00	▼ (10)	4,50	4,50	4,50	≡ (9)
IGP-M (%)	4,00	3,43	3,14	▼ (10)	4,50	4,50	4,50	≡ (21)
IPC-Fipe (%)	4,27	4,05	4,05	≡ (1)	4,50	4,50	4,50	≡ (6)
Taxa de câmbio - fim de período (R\$/US\$)	2,20	2,20	2,20	≡ (5)	2,40	2,35	2,35	≡ (1)
Taxa de câmbio - média do período (R\$/US\$)	2,18	2,18	2,17	▼ (1)	2,30	2,28	2,28	≡ (2)
Meta Taxa Selic - fim de período (% a.a.)	14,38	14,00	14,00	≡ (1)	13,00	13,00	13,00	≡ (4)
Meta Taxa Selic - média do período (% a.a.)	15,34	15,19	15,16	▼ (2)	13,78	13,60	13,50	▼ (1)
Dívida Líquida do Setor Público (% do PIB)	50,50	50,50	50,50	≡ (7)	49,00	49,05	49,00	▼ (1)
PIB (% de crescimento)	3,50	3,50	3,50	≡ (50)	3,70	3,70	3,70	≡ (1)
Produção Industrial (% de crescimento)	4,11	4,33	4,48	▲ (5)	4,25	4,50	4,50	≡ (2)
Conta Corrente (US\$ bilhões)	9,00	9,00	9,00	≡ (9)	4,56	4,50	4,50	≡ (1)
Balança Comercial (US\$ bilhões)	40,00	40,00	40,00	≡ (10)	35,50	35,00	35,00	≡ (2)
Invest. Estrangeiro Direto (US\$ bilhões)	15,00	15,06	15,00	▼ (1)	16,30	16,40	16,50	▲ (1)
Preços Administrados (%)	4,50	4,50	4,50	≡ (4)	4,10	4,10	4,20	▲ (1)

* comportamento dos indicadores desde o último Relatório de Mercado; os valores entre parênteses expressam o número de semanas em que vem ocorrendo o último comportamento (aumento, diminuição ou = estabilidade)

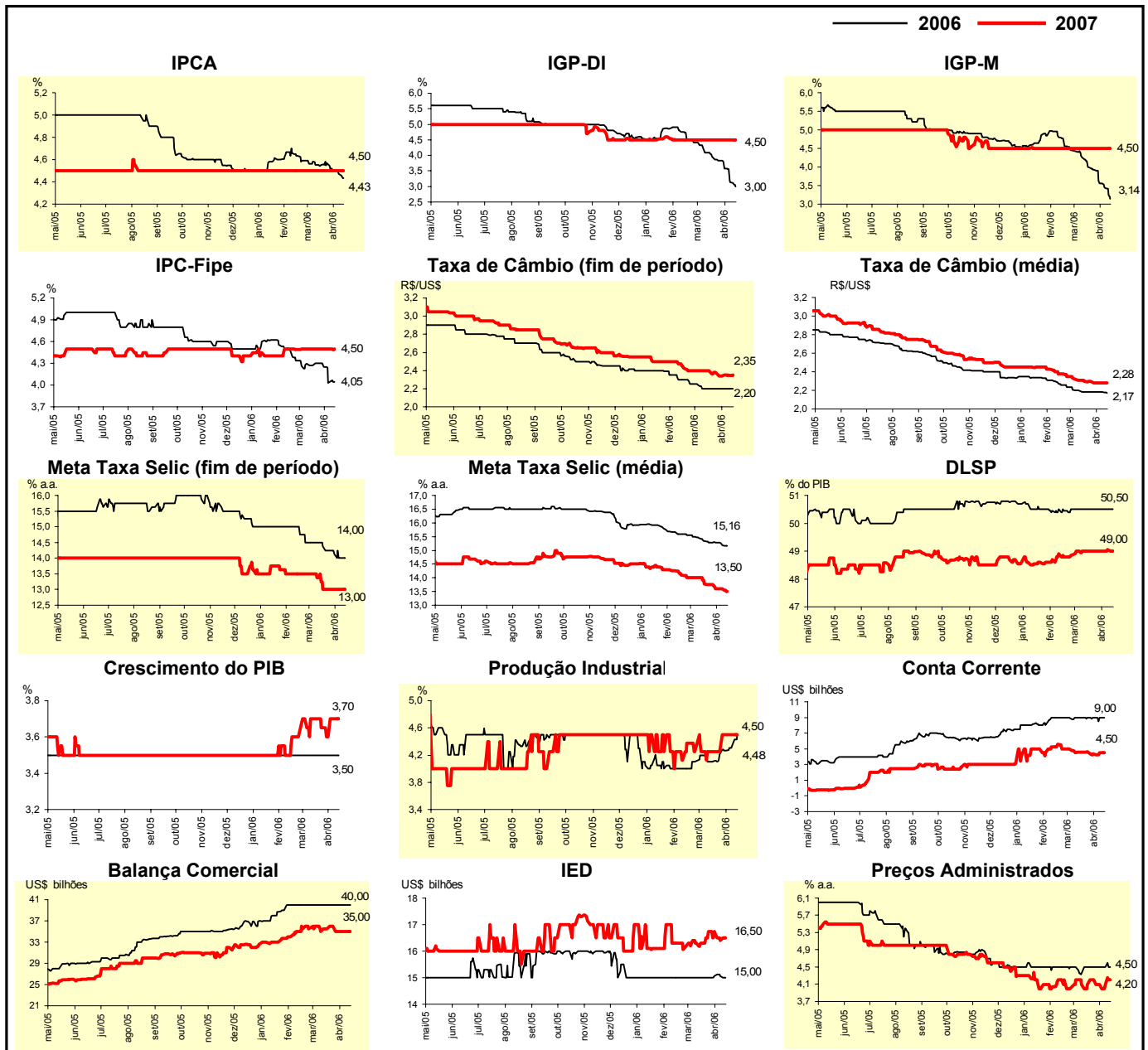

Mediana - Top 5 - Curto Prazo	Expectativas de Mercado							
	abr/06				mai/06			
	Há 4 Rel. de Mercado	Último Rel. de Mercado	Hoje	Comportamento semanal*	Há 4 Rel. de Mercado	Último Rel. de Mercado	Hoje	Comportamento semanal*
IPCA (%)	0,41	0,35	0,33	▼ (1)	0,23	0,25	0,21	▼ (1)
IGP-DI (%)	0,21	0,18	-0,19	▼ (2)	0,25	0,23	0,23	= (1)
IGP-M (%)	0,10	0,20	-0,26	▼ (1)	0,20	0,20	0,25	▲ (1)
Taxa de câmbio - fim de período (R\$/US\$)	2,11	2,13	2,13	= (1)	2,10	2,14	2,14	= (1)
Meta Taxa Selic (% a.a.)	15,75	15,75	15,75	= (5)	-	-	-	

* comportamento dos indicadores desde o último Relatório de Mercado; os valores entre parênteses expressam o número de semanas em que vem ocorrendo o último comportamento (▲ aumento, ▼ diminuição ou = estabilidade)

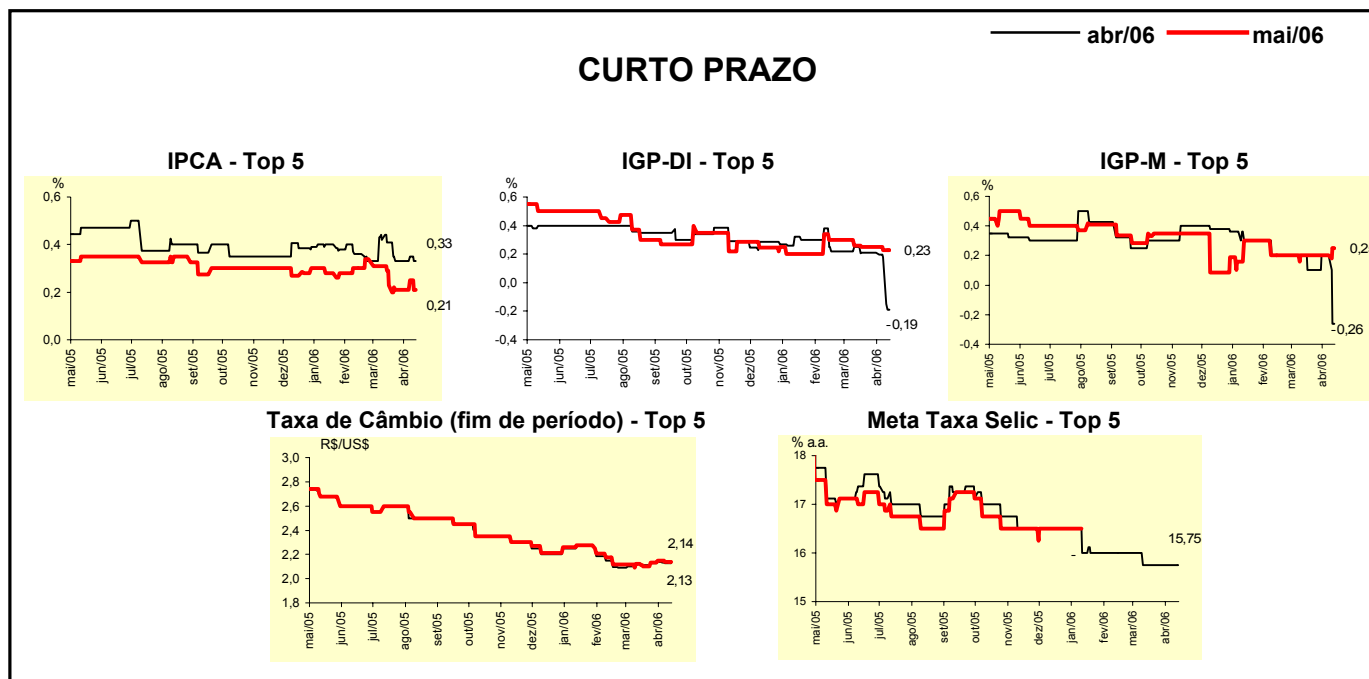

Mediana - Top 5	Expectativas de Mercado							
	2006				2007			
	Há 4 Rel. de Mercado	Último Rel. de Mercado	Hoje	Comportamento semanal*	Há 4 Rel. de Mercado	Último Rel. de Mercado	Hoje	Comportamento semanal*
Curto Prazo								
IPCA (%)	4,42	4,38	4,30	▼ (2)	4,50	4,48	4,48	= (1)
IGP-DI (%)	3,63	3,14	3,11	▼ (5)	4,60	4,60	4,50	▼ (1)
IGP-M (%)	3,96	3,67	3,00	▼ (1)	4,25	4,25	4,25	= (5)
Taxa de câmbio - fim de período (R\$/US\$)	2,18	2,20	2,20	= (1)	2,31	2,42	2,42	= (1)
Meta Taxa Selic - fim de período (% a.a.)	14,50	14,13	14,00	▼ (2)	12,63	12,75	12,75	= (1)
Médio Prazo								
IPCA (%)	4,36	4,52	4,47	▼ (1)	4,50	4,50	4,50	= (13)
IGP-DI (%)	3,20	2,83	2,83	= (1)	4,00	4,00	4,00	= (8)
IGP-M (%)	3,77	2,93	2,45	▼ (6)	4,00	4,50	4,00	▼ (1)
Taxa de câmbio - fim de período (R\$/US\$)	2,05	2,05	2,05	= (5)	2,20	2,18	2,18	= (1)
Meta Taxa Selic - fim de período (% a.a.)	14,25	14,00	14,00	= (3)	12,50	12,00	12,00	= (1)

* comportamento dos indicadores desde o último Relatório de Mercado; os valores entre parênteses expressam o número de semanas em que vem ocorrendo o último comportamento (▲ aumento, ▼ diminuição ou = estabilidade)

Expectativas de Mercado								
Média - Top 5 - Curto Prazo	abr/06				mai/06			
	Há 4 Rel. de Mercado	Último Rel. de Mercado	Hoje	Comportamento semanal*	Há 4 Rel. de Mercado	Último Rel. de Mercado	Hoje	Comportamento semanal*
IPCA (%)	0,39	0,33	0,31	▼ (1)	0,22	0,25	0,24	▼ (1)
IGP-DI (%)	0,24	0,05	-0,14	▼ (2)	0,16	0,17	0,14	▼ (1)
IGP-M (%)	0,16	0,22	-0,32	▼ (1)	0,21	0,19	0,12	▼ (1)
Taxa de câmbio - fim de período (R\$/US\$)	2,08	2,13	2,13	= (1)	2,08	2,13	2,13	= (1)
Meta Taxa Selic (% a.a.)	15,85	15,77	15,77	= (1)	-	-	-	

* comportamento dos indicadores desde o último Relatório de Mercado; os valores entre parênteses expressam o número de semanas em que vem ocorrendo o último comportamento (aumento, diminuição ou = estabilidade)

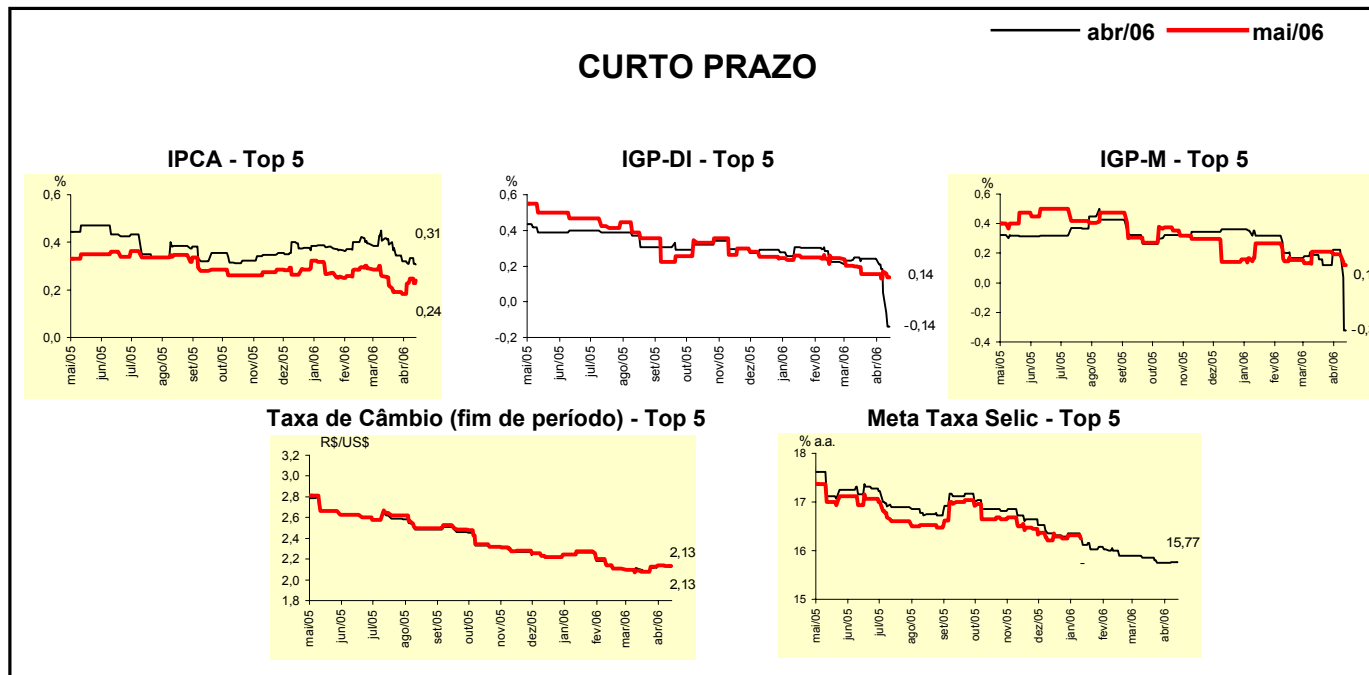

Expectativas de Mercado								
Média - Top 5	2006				2007			
	Há 4 Rel. de Mercado	Último Rel. de Mercado	Hoje	Comportamento semanal*	Há 4 Rel. de Mercado	Último Rel. de Mercado	Hoje	Comportamento semanal*
Curto Prazo								
IPCA (%)	4,53	4,42	4,36	▼ (2)	4,66	4,36	4,36	= (1)
IGP-DI (%)	3,60	3,19	2,91	▼ (5)	4,67	4,80	4,74	▼ (1)
IGP-M (%)	3,81	3,53	2,85	▼ (1)	4,25	4,25	4,25	= (5)
Taxa de câmbio - fim de período (R\$/US\$)	2,17	2,18	2,18	= (2)	2,34	2,40	2,40	= (1)
Meta Taxa Selic - fim de período (% a.a.)	14,50	14,20	14,18	▼ (1)	12,81	12,75	12,75	= (1)
Médio Prazo								
IPCA (%)	4,42	4,51	4,48	▼ (1)	4,48	4,48	4,48	= (5)
IGP-DI (%)	3,21	2,82	2,75	▼ (6)	3,98	4,33	4,33	= (1)
IGP-M (%)	3,71	2,99	2,48	▼ (11)	3,82	4,60	4,30	▼ (1)
Taxa de câmbio - fim de período (R\$/US\$)	2,07	2,08	2,08	= (1)	2,15	2,15	2,15	= (4)
Meta Taxa Selic - fim de período (% a.a.)	14,54	13,95	13,95	= (1)	12,88	12,30	12,30	= (1)

* comportamento dos indicadores desde o último Relatório de Mercado; os valores entre parênteses expressam o número de semanas em que vem ocorrendo o último comportamento (aumento, diminuição ou = estabilidade)