

Expectativas de Mercado				
Inflação nos próximos 12 meses - Suavizada				
Mediana - Agregado	Há 4 semanas	Há 1 semana	Hoje	Comportamento semanal*
IPCA (%)	4,46	4,42	4,37	▼ (1)
IGP-DI (%)	4,26	4,16	3,86	▼ (1)
IGP-M (%)	4,29	3,97	3,85	▼ (4)
IPC-Fipe (%)	4,24	4,44	4,41	▼ (1)

* comportamento dos indicadores desde o último Relatório de Mercado; os valores entre parênteses expressam o número de semanas em que vem ocorrendo o último comportamento (▲ aumento, ▼ diminuição ou = estabilidade)

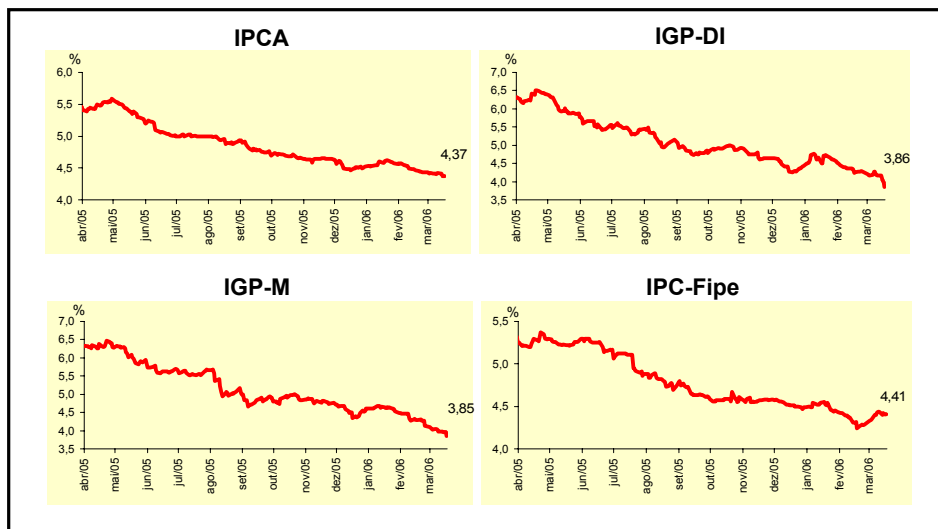

Mediana - Agregado	Expectativas de Mercado							
	mar/06				abr/06			
	Há 4 semanas	Há 1 semana	Hoje	Comportamento semanal*	Há 4 semanas	Há 1 semana	Hoje	Comportamento semanal*
IPCA (%)	0,32	0,34	0,40	▲ (3)	0,35	0,35	0,35	= (6)
IGP-DI (%)	0,26	0,20	0,12	▼ (2)	0,30	0,29	0,25	▼ (2)
IGP-M (%)	0,30	0,15	0,08	▼ (4)	0,31	0,28	0,24	▼ (2)
IPC-Fipe (%)	0,27	0,28	0,30	▲ (1)	0,35	0,35	0,35	= (30)
Taxa de câmbio - fim de período (R\$/US\$)	2,15	2,13	2,12	▼ (1)	2,17	2,13	2,12	▼ (1)
Meta Taxa Selic (% a.a.)	16,50	-	-	-	16,00	15,75	15,75	= (2)

* comportamento dos indicadores desde o último Relatório de Mercado; os valores entre parênteses expressam o número de semanas em que vem ocorrendo o último comportamento (▲ aumento, ▼ diminuição ou = estabilidade)

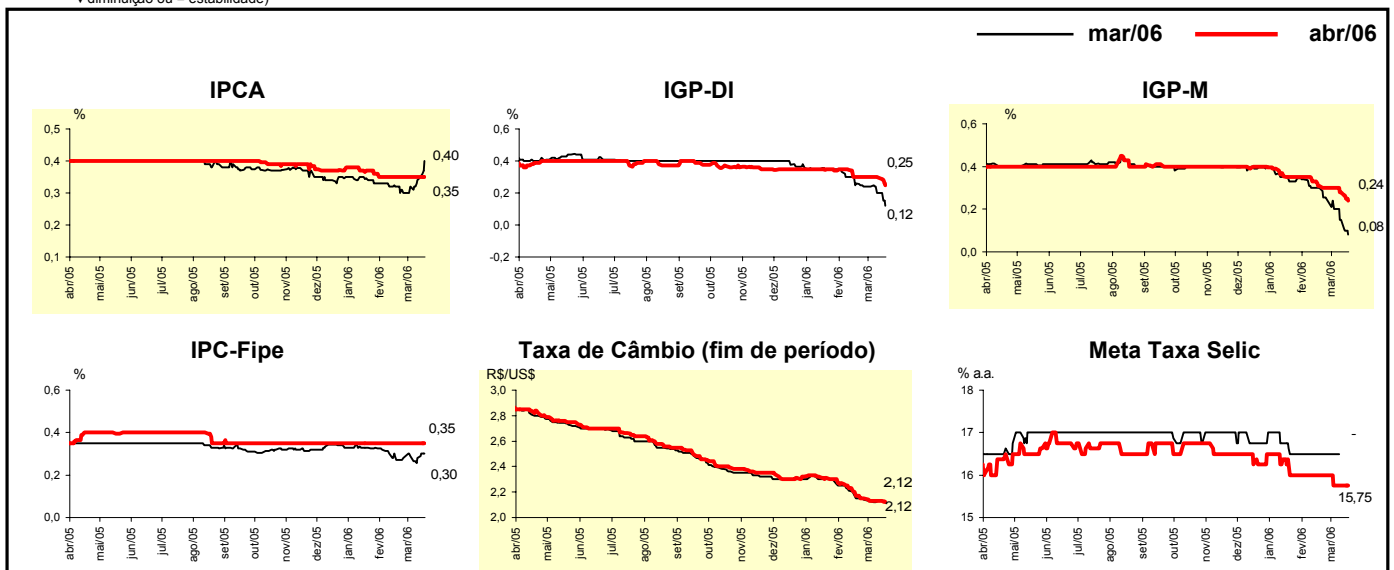

Mediana - Agregado	Expectativas de Mercado							
	2006				2007			
	Há 4 semanas	Há 1 semana	Hoje	Comportamento semanal*	Há 4 semanas	Há 1 semana	Hoje	Comportamento semanal*
IPCA (%)	4,64	4,55	4,55	= (1)	4,50	4,50	4,50	= (31)
IGP-DI (%)	4,50	4,08	3,95	▼ (6)	4,50	4,50	4,50	= (5)
IGP-M (%)	4,56	4,26	4,00	▼ (6)	4,50	4,50	4,50	= (17)
IPC-Fipe (%)	4,49	4,29	4,27	▼ (1)	4,50	4,50	4,50	= (2)
Taxa de câmbio - fim de período (R\$/US\$)	2,30	2,20	2,20	= (1)	2,42	2,40	2,40	= (3)
Taxa de câmbio - média do período (R\$/US\$)	2,26	2,20	2,18	▼ (8)	2,38	2,31	2,30	▼ (7)
Meta Taxa Selic - fim de período (% a.a.)	14,75	14,50	14,38	▼ (1)	13,50	13,38	13,00	▼ (2)
Meta Taxa Selic - média do período (% a.a.)	15,59	15,46	15,34	▼ (8)	14,10	14,00	13,78	▼ (1)
Dívida Líquida do Setor Público (% do PIB)	50,45	50,50	50,50	= (3)	48,80	49,00	49,00	= (2)
PIB (% de crescimento)	3,50	3,50	3,50	= (46)	3,60	3,70	3,70	= (2)
Produção Industrial (% de crescimento)	4,00	4,10	4,11	▲ (1)	4,38	4,25	4,25	= (3)
Conta Corrente (US\$ bilhões)	9,00	9,00	9,00	= (5)	5,60	4,50	4,56	▲ (1)
Balança Comercial (US\$ bilhões)	40,00	40,00	40,00	= (6)	35,50	35,00	35,50	▲ (1)
Invest. Estrangeiro Direto (US\$ bilhões)	15,00	15,00	15,00	= (12)	16,30	16,30	16,30	= (1)
Preços Administrados (%)	4,50	4,35	4,50	▲ (1)	4,20	4,10	4,10	= (1)

* comportamento dos indicadores desde o último Relatório de Mercado; os valores entre parênteses expressam o número de semanas em que vem ocorrendo o último comportamento (aumento, diminuição ou = estabilidade)

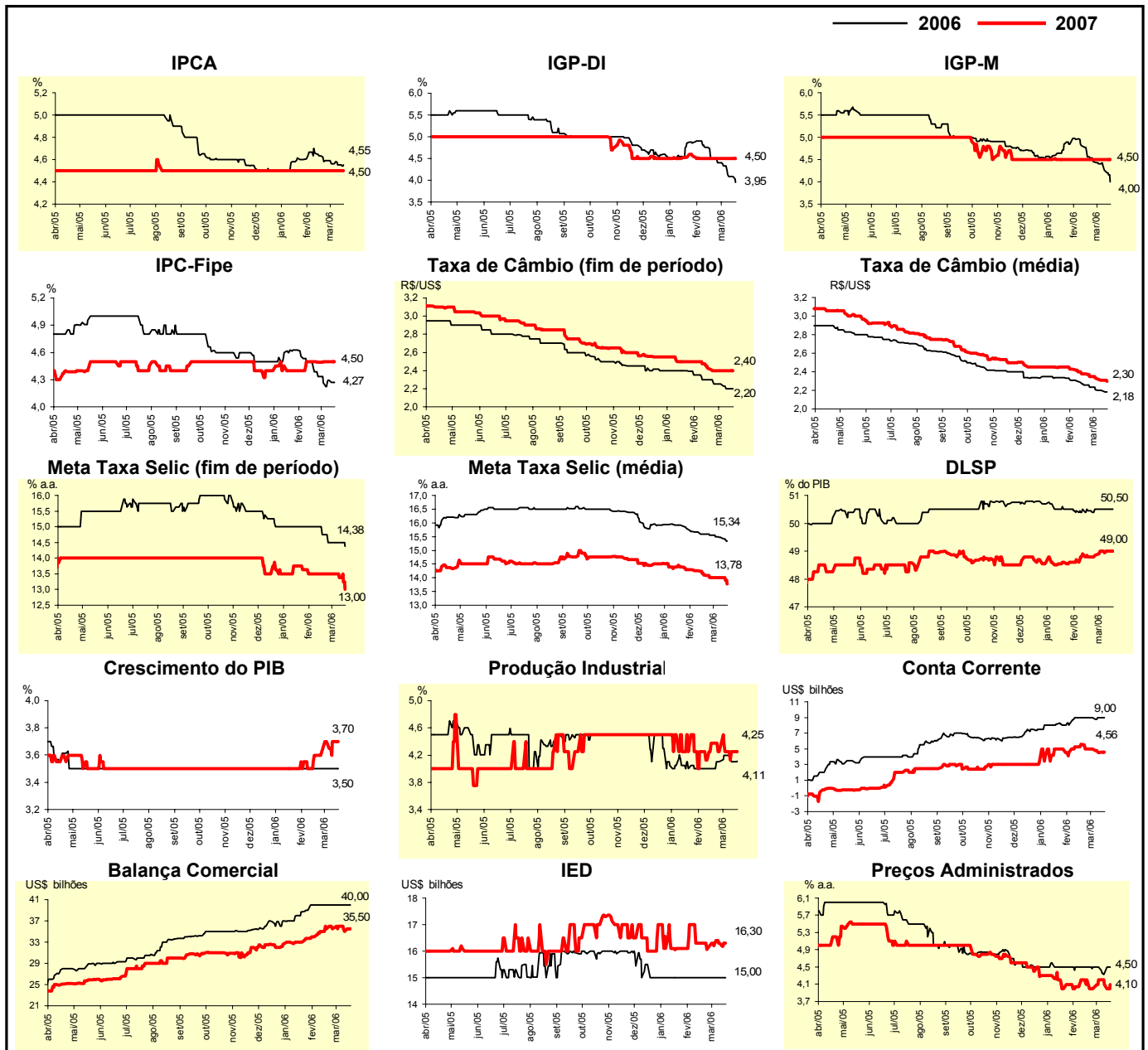

Expectativas de Mercado								
Mediana - Top 5 - Curto Prazo	mar/06				abr/06			
	Há 4 semanas	Há 1 semana	Hoje	Comportamento semanal*	Há 4 semanas	Há 1 semana	Hoje	Comportamento semanal*
IPCA (%)	0,40	0,36	0,55	▲ (1)	0,36	0,42	0,41	▼ (1)
IGP-DI (%)	0,10	0,25	0,11	▼ (1)	0,22	0,25	0,21	▼ (1)
IGP-M (%)	0,20	0,05	0,05	= (1)	0,20	0,20	0,10	▼ (1)
Taxa de câmbio - fim de período (R\$/US\$)	2,10	2,12	2,10	▼ (1)	2,09	2,13	2,11	▼ (1)
Meta Taxa Selic (% a.a.)	16,50	-	-		16,00	15,75	15,75	= (1)

* comportamento dos indicadores desde o último Relatório de Mercado; os valores entre parênteses expressam o número de semanas em que vem ocorrendo o último comportamento (▲ aumento, ▼ diminuição ou = estabilidade)

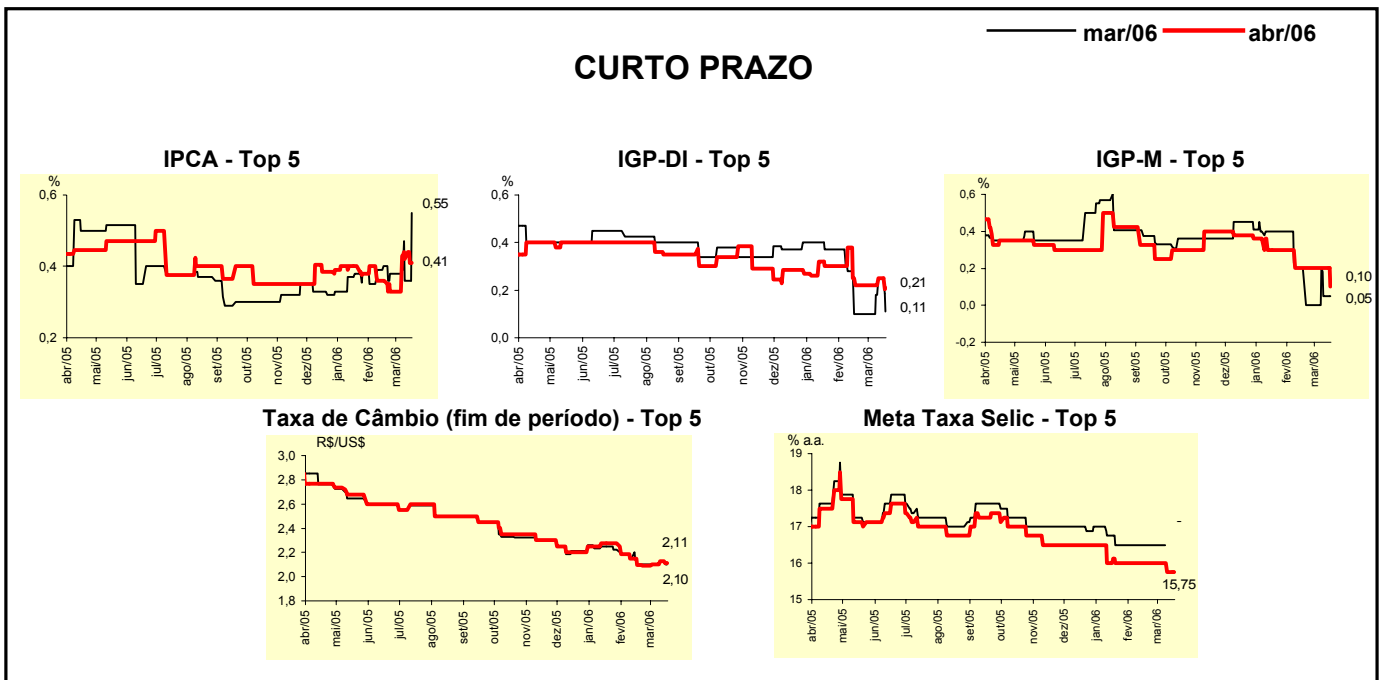

Expectativas de Mercado								
Mediana - Top 5	2006				2007			
	Há 4 semanas	Há 1 semana	Hoje	Comportamento semanal*	Há 4 semanas	Há 1 semana	Hoje	Comportamento semanal*
Curto Prazo								
IPCA (%)	4,53	4,37	4,42	▲ (2)	4,50	4,50	4,50	= (25)
IGP-DI (%)	4,04	3,79	3,63	▼ (1)	5,20	4,70	4,60	▼ (2)
IGP-M (%)	4,51	3,96	3,96	= (1)	5,25	4,25	4,25	= (1)
Taxa de câmbio - fim de período (R\$/US\$)	2,20	2,20	2,18	▼ (1)	2,30	2,36	2,31	▼ (1)
Meta Taxa Selic - fim de período (% a.a.)	14,75	14,75	14,50	▼ (1)	13,25	13,25	12,63	▼ (1)
Médio Prazo								
IPCA (%)	4,62	4,39	4,36	▼ (6)	4,50	4,50	4,50	= (9)
IGP-DI (%)	3,52	3,49	3,20	▼ (2)	4,00	4,00	4,00	= (4)
IGP-M (%)	4,46	3,99	3,77	▼ (2)	4,53	4,00	4,00	= (1)
Taxa de câmbio - fim de período (R\$/US\$)	2,20	2,05	2,05	= (1)	2,35	2,25	2,20	▼ (2)
Meta Taxa Selic - fim de período (% a.a.)	14,50	14,25	14,25	= (1)	12,75	12,50	12,50	= (1)

* comportamento dos indicadores desde o último Relatório de Mercado; os valores entre parênteses expressam o número de semanas em que vem ocorrendo o último comportamento (▲ aumento, ▼ diminuição ou = estabilidade)

Expectativas de Mercado								
Média - Top 5 - Curto Prazo	mar/06				abr/06			
	Há 4 semanas	Há 1 semana	Hoje	Comportamento semanal*	Há 4 semanas	Há 1 semana	Hoje	Comportamento semanal*
IPCA (%)	0,39	0,40	0,50	▲ (2)	0,42	0,41	0,39	▼ (1)
IGP-DI (%)	0,10	0,22	0,12	▼ (1)	0,22	0,25	0,24	▼ (1)
IGP-M (%)	0,17	0,07	0,06	▼ (6)	0,17	0,19	0,16	▼ (1)
Taxa de câmbio - fim de período (R\$/US\$)	2,12	2,11	2,10	▼ (1)	2,11	2,12	2,08	▼ (1)
Meta Taxa Selic (% a.a.)	16,50	-	-		15,90	15,85	15,85	= (1)

* comportamento dos indicadores desde o último Relatório de Mercado; os valores entre parênteses expressam o número de semanas em que vem ocorrendo o último comportamento (▲ aumento, ▼ diminuição ou = estabilidade)

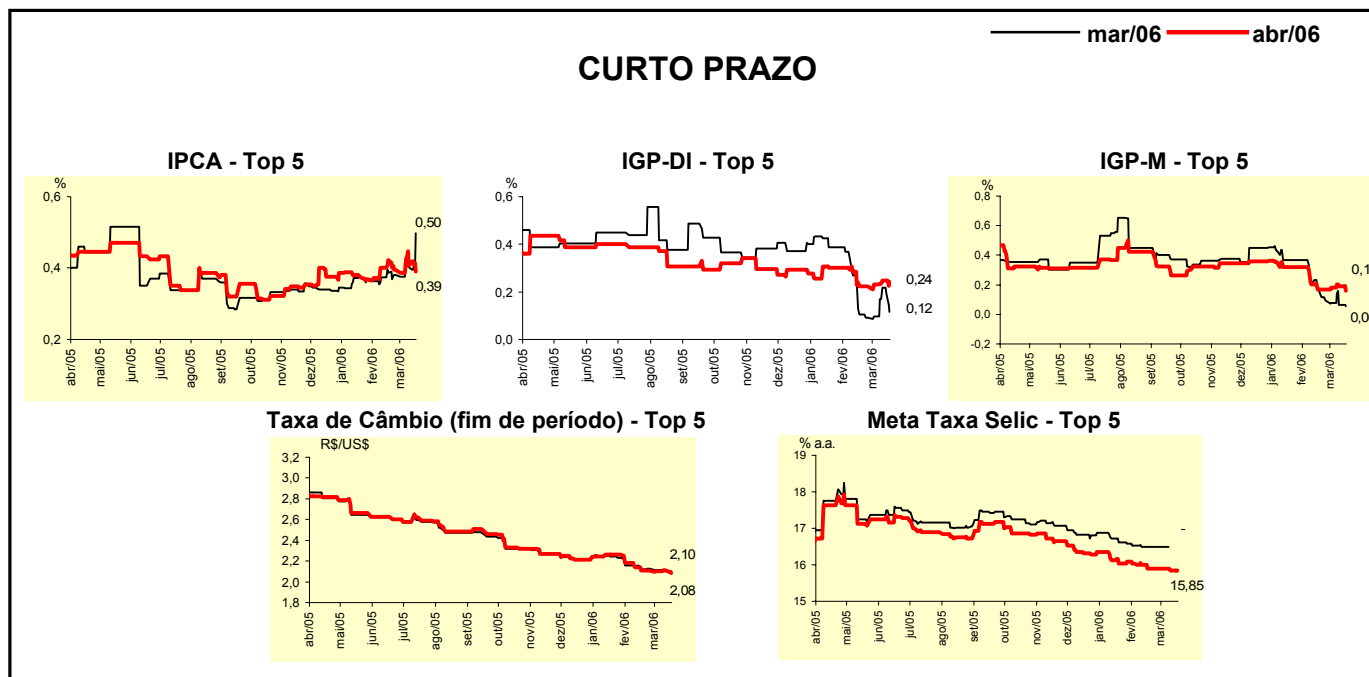

Expectativas de Mercado								
Média - Top 5	2006				2007			
	Há 4 semanas	Há 1 semana	Hoje	Comportamento semanal*	Há 4 semanas	Há 1 semana	Hoje	Comportamento semanal*
Curto Prazo								
IPCA (%)	4,66	4,51	4,53	▲ (1)	4,67	4,66	4,66	= (1)
IGP-DI (%)	4,28	4,05	3,60	▼ (1)	4,94	4,70	4,67	▼ (2)
IGP-M (%)	4,26	3,87	3,81	▼ (1)	5,25	4,25	4,25	= (1)
Taxa de câmbio - fim de período (R\$/US\$)	2,20	2,20	2,17	▼ (1)	2,31	2,36	2,34	▼ (1)
Meta Taxa Selic - fim de período (% a.a.)	14,63	14,63	14,50	▼ (1)	13,38	13,38	12,81	▼ (1)
Médio Prazo								
IPCA (%)	4,56	4,42	4,42	= (1)	4,75	4,48	4,48	= (1)
IGP-DI (%)	3,58	3,33	3,21	▼ (2)	4,20	3,90	3,98	▲ (1)
IGP-M (%)	4,49	4,01	3,71	▼ (7)	4,76	3,72	3,82	▲ (1)
Taxa de câmbio - fim de período (R\$/US\$)	2,16	2,13	2,07	▼ (1)	2,40	2,29	2,15	▼ (1)
Meta Taxa Selic - fim de período (% a.a.)	14,92	14,58	14,54	▼ (2)	13,08	12,88	12,88	= (1)

* comportamento dos indicadores desde o último Relatório de Mercado; os valores entre parênteses expressam o número de semanas em que vem ocorrendo o último comportamento (▲ aumento, ▼ diminuição ou = estabilidade)