

| Expectativas de Mercado                    |              |             |      |                        |
|--|--------------|-------------|------|------------------------|
| Inflação nos próximos 12 meses - Suavizada |              |             |      |                        |
| Mediana - Agregado                         | Há 4 semanas | Há 1 semana | Hoje | Comportamento semanal* |
| IPCA (%)                                   | 4,49         | 4,42        | 4,42 | = (1)                  |
| IGP-DI (%)                                 | 4,37         | 4,16        | 4,16 | = (1)                  |
| IGP-M (%)                                  | 4,28         | 4,03        | 3,97 | ▼ (3)                  |
| IPC-Fipe (%)                               | 4,37         | 4,35        | 4,44 | ▲ (3)                  |

\* comportamento dos indicadores desde o último Relatório de Mercado; os valores entre parênteses expressam o número de semanas em que vem ocorrendo o último comportamento (▲ aumento, ▼ diminuição ou = estabilidade)

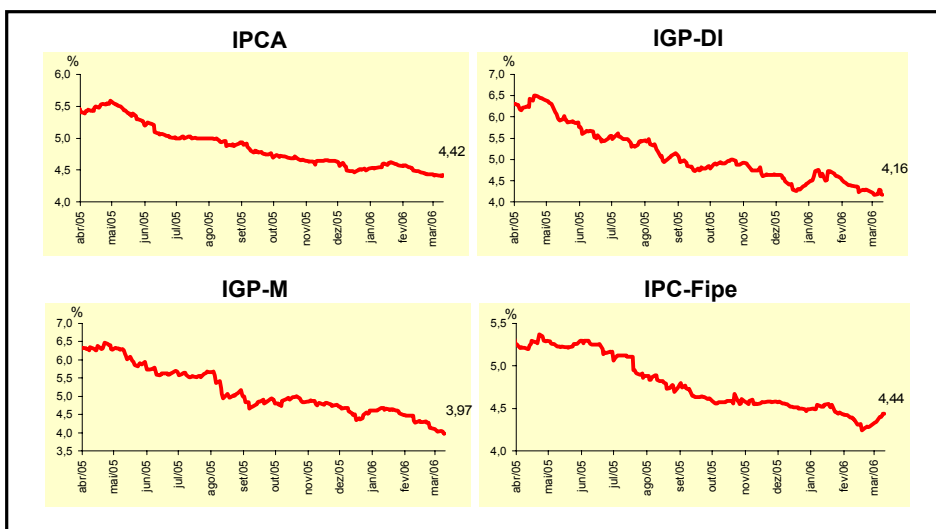

| Mediana - Agregado                         | Expectativas de Mercado |             |      |                        |              |             |       |                        |
|--|-------------------------|-------------|------|------------------------|--------------|-------------|-------|------------------------|
|  | mar/06                  |             |      |                        | abr/06       |             |       |                        |
|  | Há 4 semanas            | Há 1 semana | Hoje | Comportamento semanal* | Há 4 semanas | Há 1 semana | Hoje  | Comportamento semanal* |
| IPCA (%)                                   | 0,32                    | 0,32        | 0,34 | ▲ (2)                  | 0,35         | 0,35        | 0,35  | = (5)                  |
| IGP-DI (%)                                 | 0,30                    | 0,24        | 0,20 | ▼ (1)                  | 0,34         | 0,30        | 0,29  | ▼ (1)                  |
| IGP-M (%)                                  | 0,30                    | 0,20        | 0,15 | ▼ (3)                  | 0,33         | 0,30        | 0,28  | ▼ (1)                  |
| IPC-Fipe (%)                               | 0,30                    | 0,29        | 0,28 | ▼ (1)                  | 0,35         | 0,35        | 0,35  | = (29)                 |
| Taxa de câmbio - fim de período (R\$/US\$) | 2,21                    | 2,13        | 2,13 | = (1)                  | 2,23         | 2,13        | 2,13  | = (1)                  |
| Meta Taxa Selic (% a.a.)                   | 16,50                   | 16,50       | -    |                        | 16,00        | 15,75       | 15,75 | = (1)                  |

\* comportamento dos indicadores desde o último Relatório de Mercado; os valores entre parênteses expressam o número de semanas em que vem ocorrendo o último comportamento (▲ aumento, ▼ diminuição ou = estabilidade)

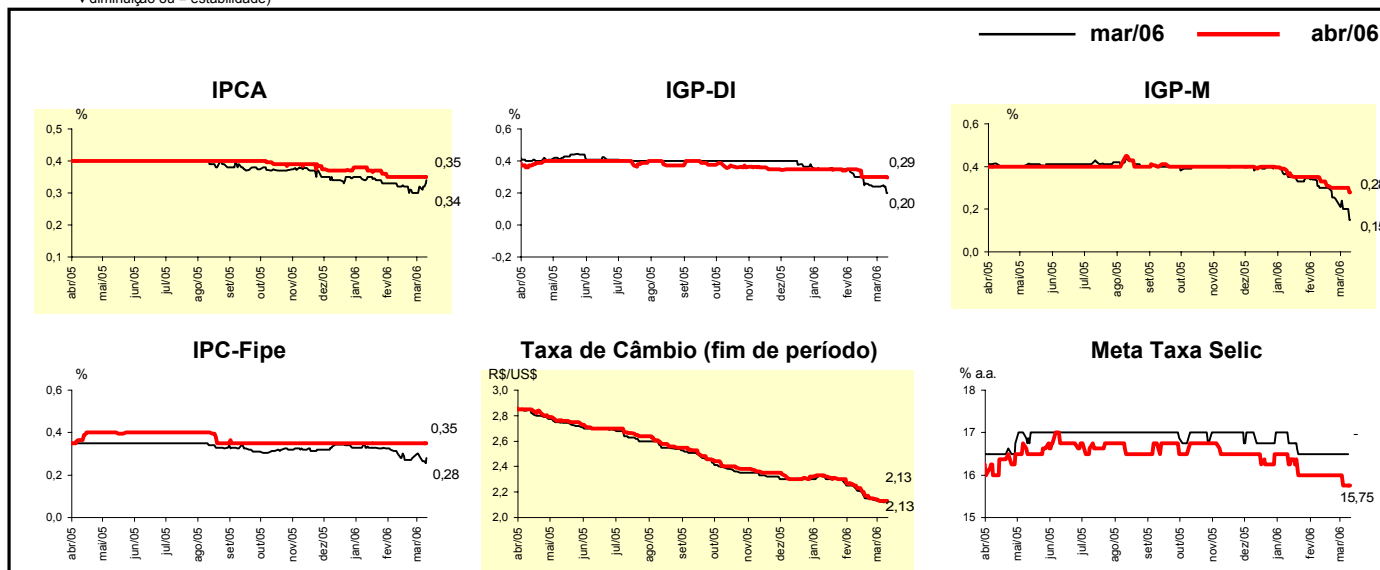

| Mediana - Agregado                           | Expectativas de Mercado |             |       |                        |              |             |       |                        |
|--|-------------------------|-------------|-------|------------------------|--------------|-------------|-------|------------------------|
|  | 2006                    |             |       |                        | 2007         |             |       |                        |
|  | Há 4 semanas            | Há 1 semana | Hoje  | Comportamento semanal* | Há 4 semanas | Há 1 semana | Hoje  | Comportamento semanal* |
| IPCA (%)                                     | 4,66                    | 4,56        | 4,55  | ▼ (4)                  | 4,50         | 4,50        | 4,50  | ≡ (30)                 |
| IGP-DI (%)                                   | 4,76                    | 4,33        | 4,08  | ▼ (5)                  | 4,50         | 4,50        | 4,50  | ≡ (4)                  |
| IGP-M (%)                                    | 4,81                    | 4,41        | 4,26  | ▼ (5)                  | 4,50         | 4,50        | 4,50  | ≡ (16)                 |
| IPC-Fipe (%)                                 | 4,50                    | 4,27        | 4,29  | ▲ (1)                  | 4,50         | 4,50        | 4,50  | ≡ (1)                  |
| Taxa de câmbio - fim de período (R\$/US\$)   | 2,30                    | 2,25        | 2,20  | ▼ (1)                  | 2,48         | 2,40        | 2,40  | ≡ (2)                  |
| Taxa de câmbio - média do período (R\$/US\$) | 2,30                    | 2,21        | 2,20  | ▼ (7)                  | 2,40         | 2,33        | 2,31  | ▼ (6)                  |
| Meta Taxa Selic - fim de período (% a.a.)    | 15,00                   | 14,50       | 14,50 | ≡ (2)                  | 13,50        | 13,50       | 13,38 | ▼ (1)                  |
| Meta Taxa Selic - média do período (% a.a.)  | 15,66                   | 15,50       | 15,46 | ▼ (7)                  | 14,25        | 14,00       | 14,00 | ≡ (1)                  |
| Dívida Líquida do Setor Público (% do PIB)   | 50,50                   | 50,50       | 50,50 | ≡ (2)                  | 48,90        | 49,00       | 49,00 | ≡ (1)                  |
| PIB (% de crescimento)                       | 3,50                    | 3,50        | 3,50  | ≡ (45)                 | 3,50         | 3,70        | 3,70  | ≡ (1)                  |
| Produção Industrial (% de crescimento)       | 4,00                    | 4,19        | 4,10  | ▼ (1)                  | 4,13         | 4,25        | 4,25  | ≡ (2)                  |
| Conta Corrente (US\$ bilhões)                | 9,00                    | 9,00        | 9,00  | ≡ (4)                  | 5,25         | 5,00        | 4,50  | ▼ (1)                  |
| Balança Comercial (US\$ bilhões)             | 40,00                   | 40,00       | 40,00 | ≡ (5)                  | 35,00        | 36,00       | 35,00 | ▼ (1)                  |
| Invest. Estrangeiro Direto (US\$ bilhões)    | 15,00                   | 15,00       | 15,00 | ≡ (11)                 | 16,30        | 16,20       | 16,30 | ▲ (2)                  |
| Preços Administrados (%)                     | 4,50                    | 4,50        | 4,35  | ▼ (1)                  | 4,20         | 4,20        | 4,10  | ▼ (1)                  |

\* comportamento dos indicadores desde o último Relatório de Mercado; os valores entre parênteses expressam o número de semanas em que vem ocorrendo o último comportamento (aumento, diminuição ou = estabilidade)

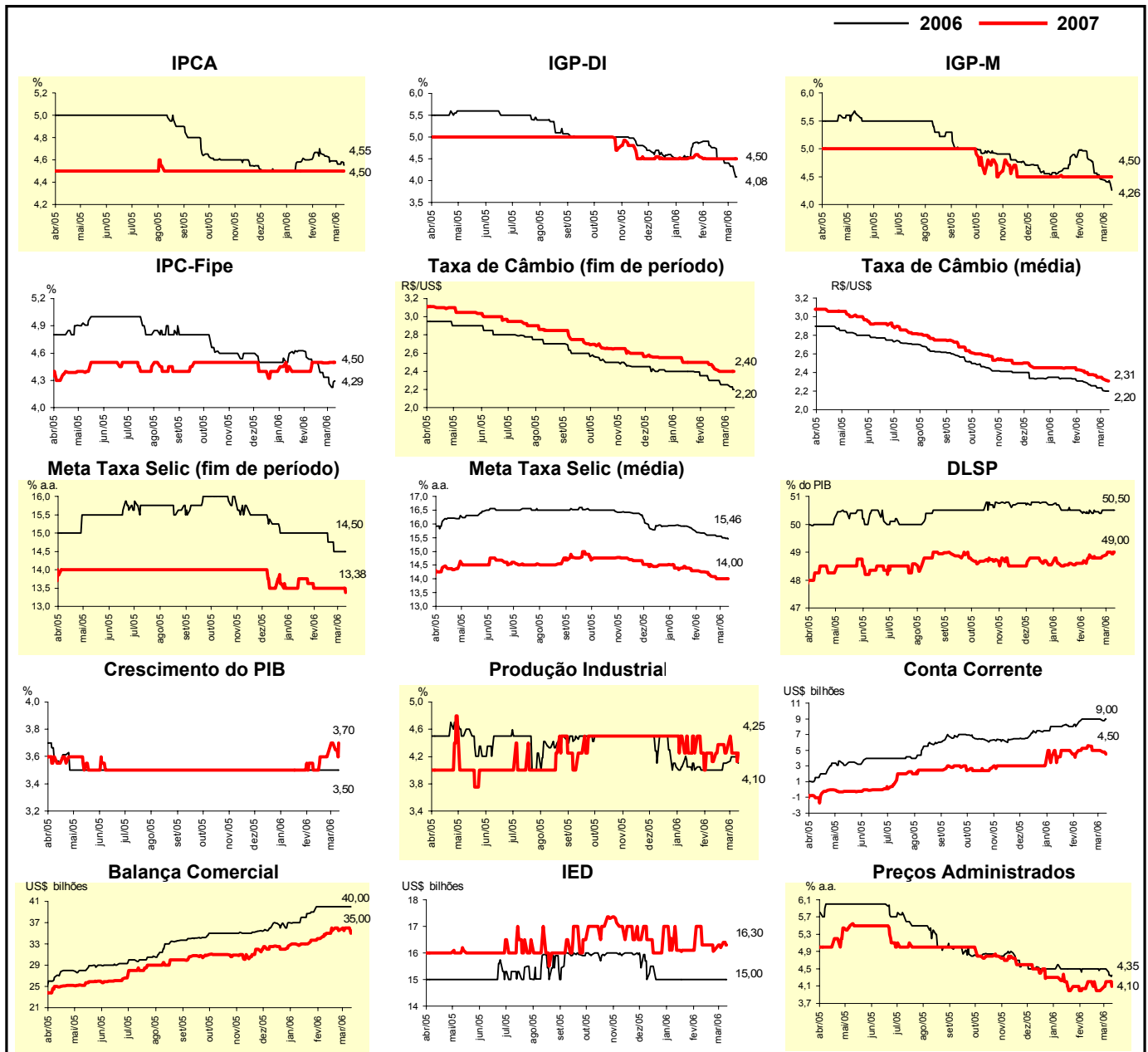

| Expectativas de Mercado                    |              |             |      |                        |              |             |       |                        |
|--|--------------|-------------|------|------------------------|--------------|-------------|-------|------------------------|
| Mediana - Top 5 - Curto Prazo              | mar/06       |             |      |                        | abr/06       |             |       |                        |
|  | Há 4 semanas | Há 1 semana | Hoje | Comportamento semanal* | Há 4 semanas | Há 1 semana | Hoje  | Comportamento semanal* |
| IPCA (%)                                   | 0,39         | 0,38        | 0,36 | ▼ (1)                  | 0,36         | 0,33        | 0,42  | ▲ (1)                  |
| IGP-DI (%)                                 | 0,28         | 0,10        | 0,25 | ▲ (1)                  | 0,38         | 0,22        | 0,25  | ▲ (1)                  |
| IGP-M (%)                                  | 0,20         | 0,00        | 0,05 | ▲ (1)                  | 0,20         | 0,20        | 0,20  | = (4)                  |
| Taxa de câmbio - fim de período (R\$/US\$) | 2,15         | 2,10        | 2,12 | ▲ (1)                  | 2,15         | 2,10        | 2,13  | ▲ (2)                  |
| Meta Taxa Selic (% a.a.)                   | 16,50        | 16,50       | -    |                        | 16,00        | 16,00       | 15,75 | ▼ (1)                  |

\* comportamento dos indicadores desde o último Relatório de Mercado; os valores entre parênteses expressam o número de semanas em que vem ocorrendo o último comportamento (▲ aumento, ▼ diminuição ou = estabilidade)

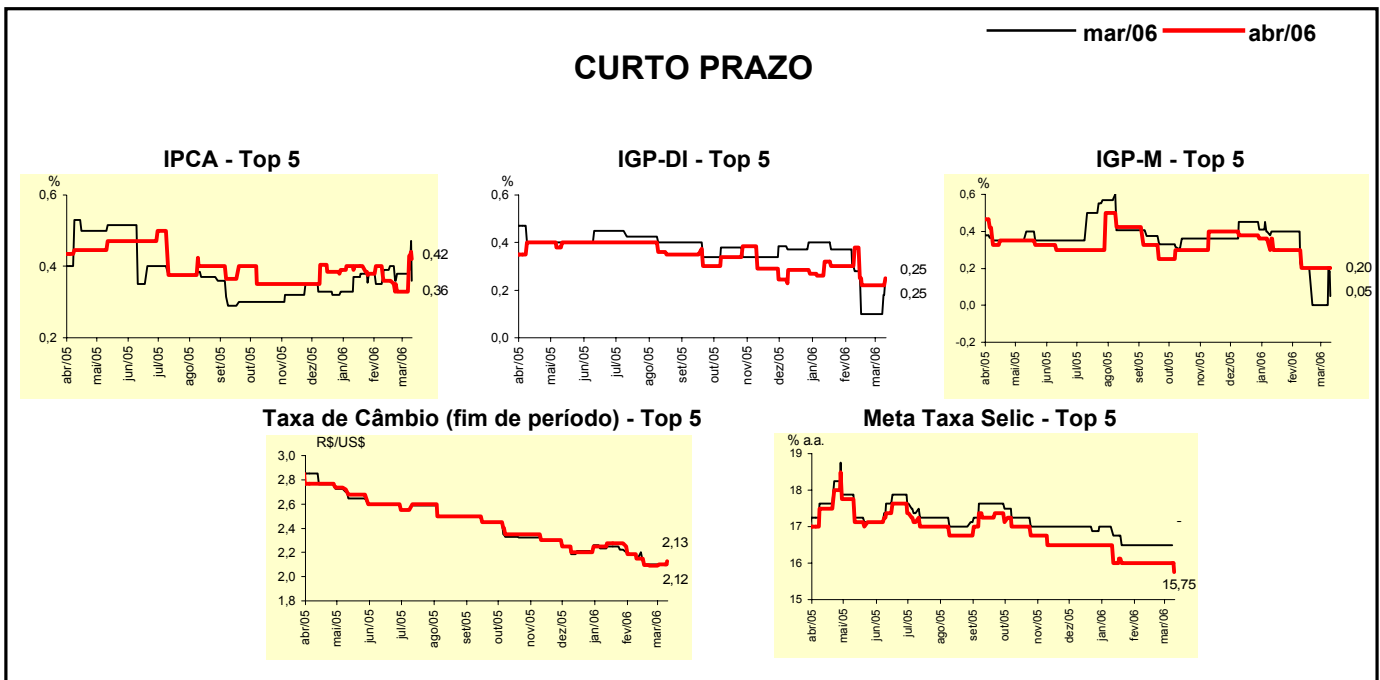

| Expectativas de Mercado                    |              |             |       |                        |              |             |       |                        |
|--|--------------|-------------|-------|------------------------|--------------|-------------|-------|------------------------|
| Mediana - Top 5                            | 2006         |             |       |                        | 2007         |             |       |                        |
|  | Há 4 semanas | Há 1 semana | Hoje  | Comportamento semanal* | Há 4 semanas | Há 1 semana | Hoje  | Comportamento semanal* |
| <b>Curto Prazo</b>                         |              |             |       |                        |              |             |       |                        |
| IPCA (%)                                   | 4,48         | 4,35        | 4,37  | ▲ (1)                  | 4,50         | 4,50        | 4,50  | = (24)                 |
| IGP-DI (%)                                 | 4,73         | 3,75        | 3,79  | ▲ (1)                  | 5,20         | 5,20        | 4,70  | ▼ (1)                  |
| IGP-M (%)                                  | 4,51         | 3,60        | 3,96  | ▲ (1)                  | 5,25         | 5,25        | 4,25  | ▼ (1)                  |
| Taxa de câmbio - fim de período (R\$/US\$) | 2,25         | 2,20        | 2,20  | = (3)                  | 2,32         | 2,30        | 2,36  | ▲ (1)                  |
| Meta Taxa Selic - fim de período (% a.a.)  | 14,75        | 14,75       | 14,75 | = (4)                  | 13,25        | 13,25       | 13,25 | = (4)                  |
| <b>Médio Prazo</b>                         |              |             |       |                        |              |             |       |                        |
| IPCA (%)                                   | 4,64         | 4,50        | 4,39  | ▼ (5)                  | 4,50         | 4,50        | 4,50  | = (8)                  |
| IGP-DI (%)                                 | 4,26         | 3,55        | 3,49  | ▼ (1)                  | 4,50         | 4,00        | 4,00  | = (3)                  |
| IGP-M (%)                                  | 4,77         | 4,26        | 3,99  | ▼ (1)                  | 4,53         | 4,53        | 4,00  | ▼ (1)                  |
| Taxa de câmbio - fim de período (R\$/US\$) | 2,25         | 2,15        | 2,05  | ▼ (1)                  | 2,36         | 2,30        | 2,25  | ▼ (1)                  |
| Meta Taxa Selic - fim de período (% a.a.)  | 14,50        | 14,50       | 14,25 | ▼ (1)                  | 12,75        | 12,75       | 12,50 | ▼ (1)                  |

\* comportamento dos indicadores desde o último Relatório de Mercado; os valores entre parênteses expressam o número de semanas em que vem ocorrendo o último comportamento (▲ aumento, ▼ diminuição ou = estabilidade)

| Expectativas de Mercado                    |              |             |      |                        |              |             |       |                        |
|--|--------------|-------------|------|------------------------|--------------|-------------|-------|------------------------|
| Média - Top 5 - Curto Prazo                | mar/06       |             |      |                        | abr/06       |             |       |                        |
|  | Há 4 semanas | Há 1 semana | Hoje | Comportamento semanal* | Há 4 semanas | Há 1 semana | Hoje  | Comportamento semanal* |
| IPCA (%)                                   | 0,37         | 0,38        | 0,40 | ▲ (1)                  | 0,40         | 0,39        | 0,41  | ▲ (1)                  |
| IGP-DI (%)                                 | 0,27         | 0,10        | 0,22 | ▲ (2)                  | 0,28         | 0,23        | 0,25  | ▲ (2)                  |
| IGP-M (%)                                  | 0,20         | 0,08        | 0,07 | ▼ (5)                  | 0,20         | 0,18        | 0,19  | ▲ (2)                  |
| Taxa de câmbio - fim de período (R\$/US\$) | 2,15         | 2,11        | 2,11 | = (1)                  | 2,14         | 2,10        | 2,12  | ▲ (1)                  |
| Meta Taxa Selic (% a.a.)                   | 16,50        | 16,50       | -    |                        | 16,00        | 15,90       | 15,85 | ▼ (1)                  |

\* comportamento dos indicadores desde o último Relatório de Mercado; os valores entre parênteses expressam o número de semanas em que vem ocorrendo o último comportamento (▲ aumento, ▼ diminuição ou = estabilidade)

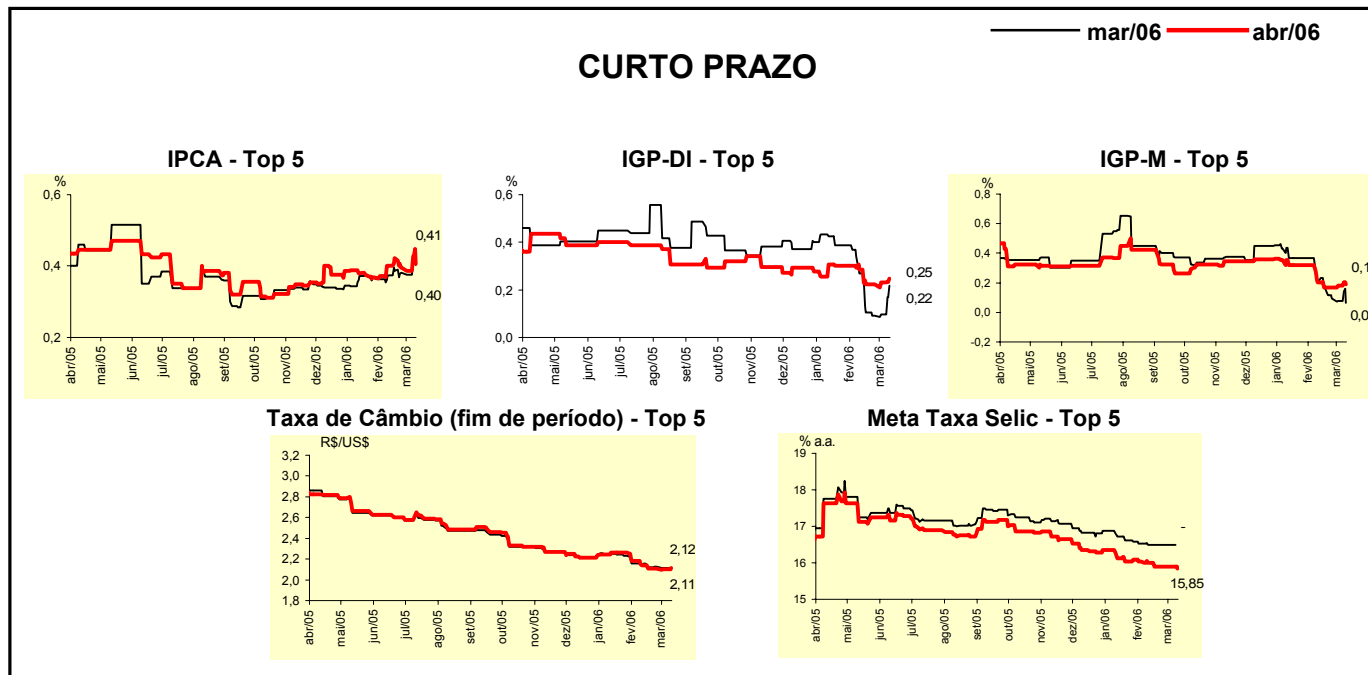

| Expectativas de Mercado                    |              |             |       |                        |              |             |       |                        |
|--|--------------|-------------|-------|------------------------|--------------|-------------|-------|------------------------|
| Média - Top 5                              | 2006         |             |       |                        | 2007         |             |       |                        |
|  | Há 4 semanas | Há 1 semana | Hoje  | Comportamento semanal* | Há 4 semanas | Há 1 semana | Hoje  | Comportamento semanal* |
| <b>Curto Prazo</b>                         |              |             |       |                        |              |             |       |                        |
| IPCA (%)                                   | 4,63         | 4,55        | 4,51  | ▼ (3)                  | 4,67         | 4,67        | 4,66  | ▼ (1)                  |
| IGP-DI (%)                                 | 4,81         | 3,80        | 4,05  | ▲ (1)                  | 5,04         | 4,94        | 4,70  | ▼ (1)                  |
| IGP-M (%)                                  | 4,37         | 3,68        | 3,87  | ▲ (1)                  | 5,25         | 5,25        | 4,25  | ▼ (1)                  |
| Taxa de câmbio - fim de período (R\$/US\$) | 2,26         | 2,19        | 2,20  | ▲ (1)                  | 2,35         | 2,31        | 2,36  | ▲ (1)                  |
| Meta Taxa Selic - fim de período (% a.a.)  | 14,63        | 14,63       | 14,63 | = (4)                  | 13,38        | 13,38       | 13,38 | = (4)                  |
| <b>Médio Prazo</b>                         |              |             |       |                        |              |             |       |                        |
| IPCA (%)                                   | 4,62         | 4,43        | 4,42  | ▼ (5)                  | 4,75         | 4,75        | 4,48  | ▼ (1)                  |
| IGP-DI (%)                                 | 4,16         | 3,61        | 3,33  | ▼ (1)                  | 4,37         | 4,20        | 3,90  | ▼ (1)                  |
| IGP-M (%)                                  | 4,63         | 4,24        | 4,01  | ▼ (6)                  | 4,64         | 4,76        | 3,72  | ▼ (1)                  |
| Taxa de câmbio - fim de período (R\$/US\$) | 2,21         | 2,13        | 2,13  | = (2)                  | 2,44         | 2,28        | 2,29  | ▲ (1)                  |
| Meta Taxa Selic - fim de período (% a.a.)  | 15,00        | 14,75       | 14,58 | ▼ (1)                  | 13,25        | 13,08       | 12,88 | ▼ (1)                  |

\* comportamento dos indicadores desde o último Relatório de Mercado; os valores entre parênteses expressam o número de semanas em que vem ocorrendo o último comportamento (▲ aumento, ▼ diminuição ou = estabilidade)