

Expectativas de Mercado				
Inflação nos próximos 12 meses - Suavizada				
Mediana - Agregado	Há 4 semanas	Há 1 semana	Hoje	Comportamento semanal*
IPCA (%)	4,62	4,49	4,46	▼ (2)
IGP-DI (%)	4,73	4,37	4,26	▼ (4)
IGP-M (%)	4,64	4,28	4,29	▲ (1)
IPC-Fipe (%)	4,54	4,37	4,24	▼ (4)

* comportamento dos indicadores desde o último Relatório de Mercado; os valores entre parênteses expressam o número de semanas em que vem ocorrendo o último comportamento (▲ aumento, ▼ diminuição ou = estabilidade)

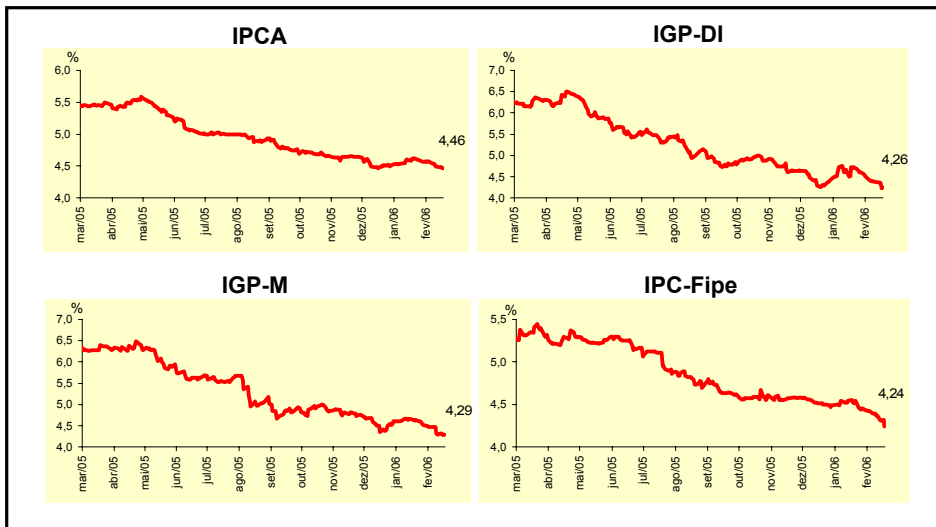

Mediana - Agregado	Expectativas de Mercado							
	fev/06				mar/06			
	Há 4 semanas	Há 1 semana	Hoje	Comportamento semanal*	Há 4 semanas	Há 1 semana	Hoje	Comportamento semanal*
IPCA (%)	0,45	0,46	0,46	= (2)	0,34	0,32	0,32	= (1)
IGP-DI (%)	0,35	0,30	0,09	▼ (2)	0,34	0,30	0,26	▼ (3)
IGP-M (%)	0,35	0,22	0,12	▼ (2)	0,33	0,30	0,30	= (1)
IPC-Fipe (%)	0,35	0,30	0,21	▼ (2)	0,33	0,30	0,27	▼ (3)
Taxa de câmbio - fim de período (R\$/US\$)	2,30	2,20	2,15	▼ (4)	2,30	2,21	2,15	▼ (4)
Meta Taxa Selic (% a.a.)	-	-	-		16,50	16,50	16,50	= (4)

* comportamento dos indicadores desde o último Relatório de Mercado; os valores entre parênteses expressam o número de semanas em que vem ocorrendo o último comportamento (▲ aumento, ▼ diminuição ou = estabilidade)

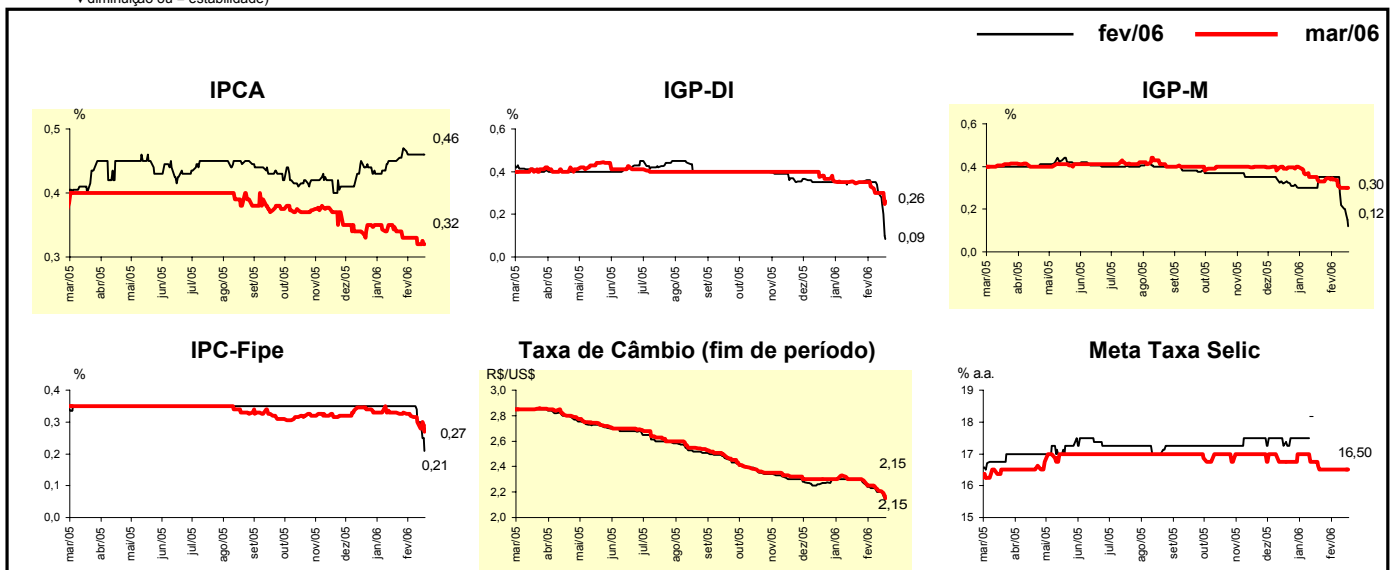

Mediana - Agregado	Expectativas de Mercado							
	2006				2007			
	Há 4 semanas	Há 1 semana	Hoje	Comportamento semanal*	Há 4 semanas	Há 1 semana	Hoje	Comportamento semanal*
IPCA (%)	4,61	4,66	4,64	▼ (1)	4,50	4,50	4,50	= (27)
IGP-DI (%)	4,86	4,76	4,50	▼ (2)	4,53	4,50	4,50	= (1)
IGP-M (%)	4,85	4,81	4,56	▼ (2)	4,50	4,50	4,50	= (13)
IPC-Fipe (%)	4,62	4,50	4,49	▼ (3)	4,40	4,50	4,50	= (1)
Taxa de câmbio - fim de período (R\$/US\$)	2,40	2,30	2,30	= (1)	2,50	2,48	2,42	▼ (2)
Taxa de câmbio - média do período (R\$/US\$)	2,34	2,30	2,26	▼ (4)	2,45	2,40	2,38	▼ (3)
Meta Taxa Selic - fim de período (% a.a.)	15,00	15,00	14,75	▼ (1)	13,75	13,50	13,50	= (2)
Meta Taxa Selic - média do período (% a.a.)	15,91	15,66	15,59	▼ (4)	14,39	14,25	14,10	▼ (4)
Dívida Líquida do Setor Público (% do PIB)	50,50	50,50	50,45	▼ (1)	48,60	48,90	48,80	▼ (1)
PIB (% de crescimento)	3,50	3,50	3,50	= (42)	3,50	3,50	3,60	▲ (1)
Produção Industrial (% de crescimento)	4,00	4,00	4,00	= (4)	4,25	4,13	4,38	▲ (1)
Conta Corrente (US\$ bilhões)	8,15	9,00	9,00	= (1)	5,00	5,25	5,60	▲ (2)
Balança Comercial (US\$ bilhões)	38,70	40,00	40,00	= (2)	33,00	35,00	35,50	▲ (4)
Invest. Estrangeiro Direto (US\$ bilhões)	15,00	15,00	15,00	= (8)	16,10	16,30	16,30	= (1)
Preços Administrados (%)	4,50	4,50	4,50	= (5)	4,00	4,20	4,20	= (1)

* comportamento dos indicadores desde o último Relatório de Mercado; os valores entre parênteses expressam o número de semanas em que vem ocorrendo o último comportamento (aumento, diminuição ou = estabilidade)

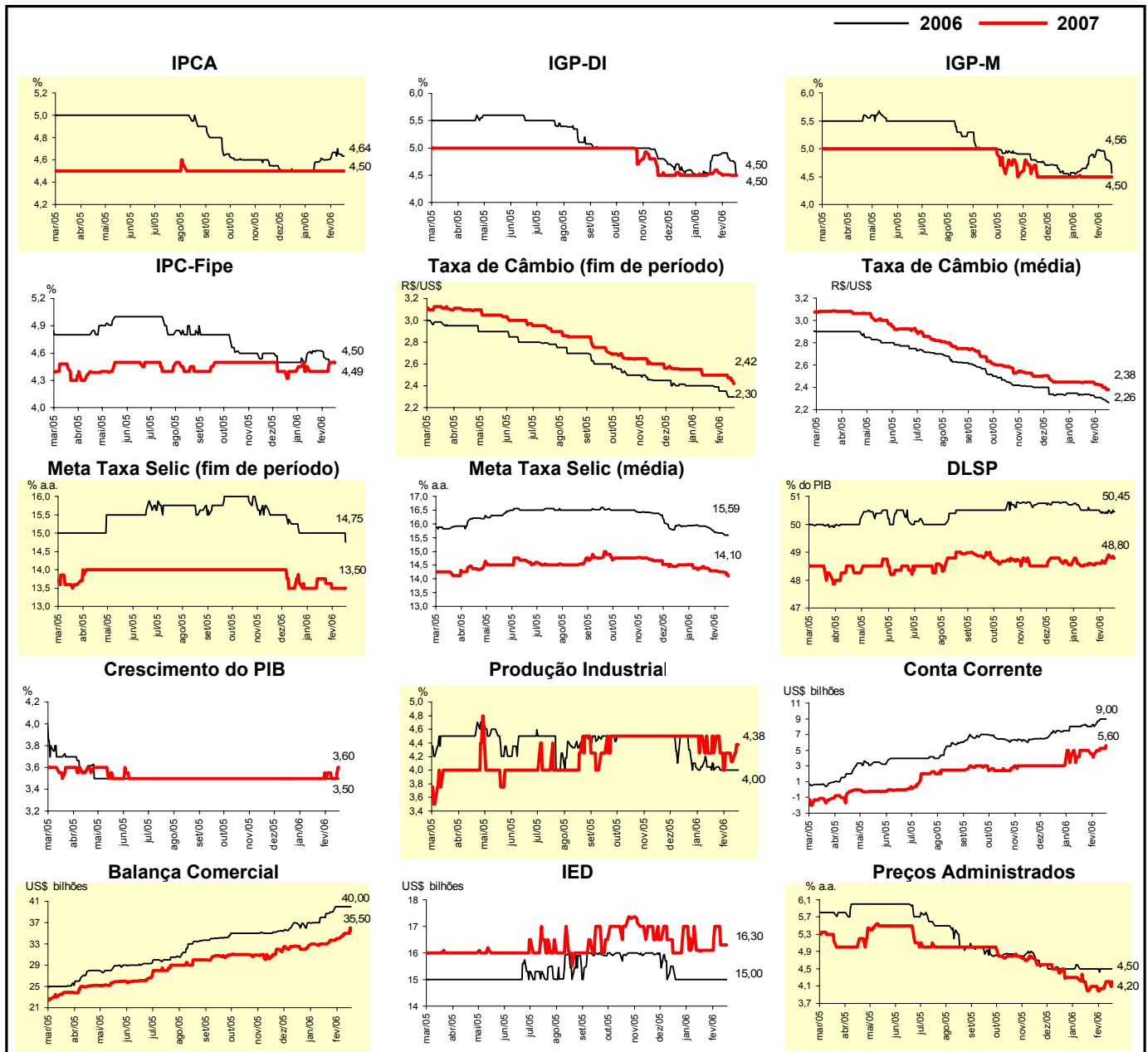

Expectativas de Mercado								
Mediana - Top 5 - Curto Prazo	fev/06				mar/06			
	Há 4 semanas	Há 1 semana	Hoje	Comportamento semanal*	Há 4 semanas	Há 1 semana	Hoje	Comportamento semanal*
IPCA (%)	0,48	0,50	0,49	▼ (2)	0,38	0,39	0,40	▲ (2)
IGP-DI (%)	0,35	0,15	-0,03	▼ (2)	0,37	0,28	0,10	▼ (2)
IGP-M (%)	0,40	0,10	0,08	▼ (2)	0,40	0,20	0,20	= (1)
Taxa de câmbio - fim de período (R\$/US\$)	2,25	2,15	2,15	= (1)	2,25	2,15	2,10	▼ (4)
Meta Taxa Selic (% a.a.)	-	-	-		16,50	16,50	16,50	= (4)

* comportamento dos indicadores desde o último Relatório de Mercado; os valores entre parênteses expressam o número de semanas em que vem ocorrendo o último comportamento (▲ aumento, ▼ diminuição ou = estabilidade)

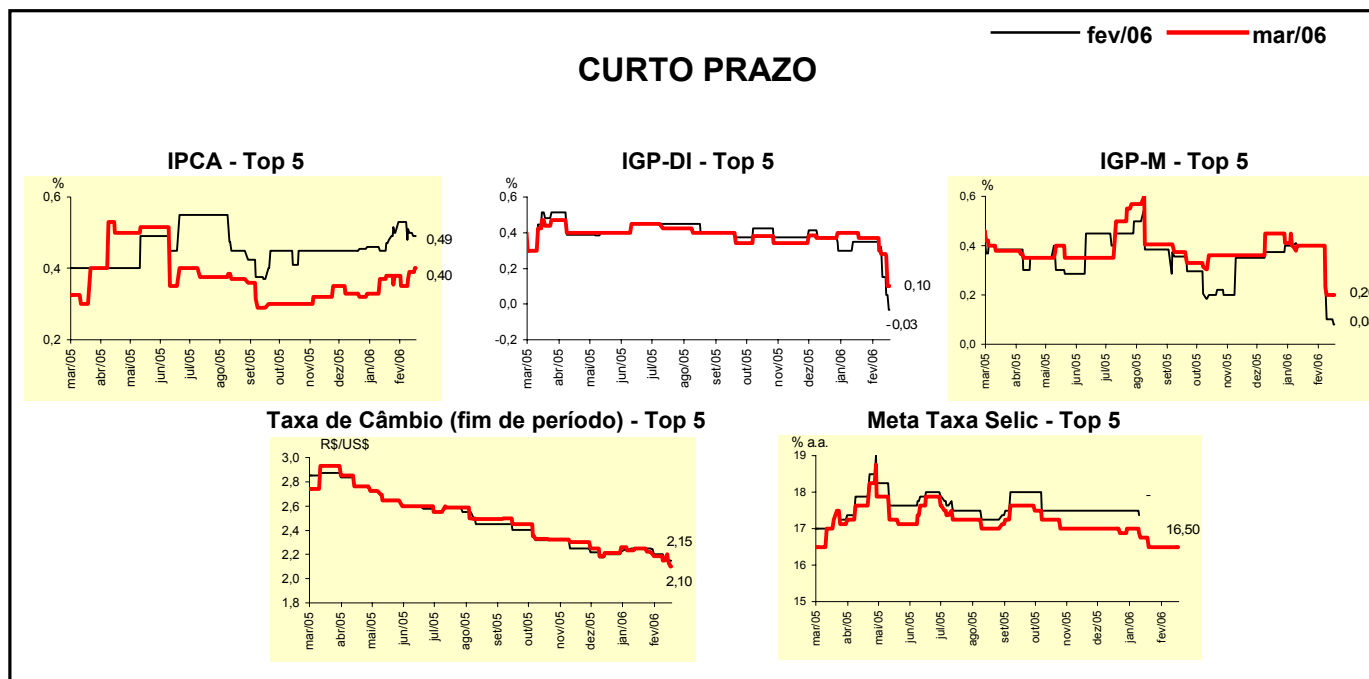

Expectativas de Mercado								
Mediana - Top 5	2006				2007			
	Há 4 semanas	Há 1 semana	Hoje	Comportamento semanal*	Há 4 semanas	Há 1 semana	Hoje	Comportamento semanal*
Curto Prazo								
IPCA (%)	4,50	4,48	4,53	▲ (1)	4,50	4,50	4,50	= (21)
IGP-DI (%)	5,25	4,73	4,04	▼ (2)	4,85	5,20	5,20	= (1)
IGP-M (%)	4,55	4,51	4,51	= (1)	5,25	5,25	5,25	= (5)
Taxa de câmbio - fim de período (R\$/US\$)	2,30	2,25	2,20	▼ (1)	2,40	2,32	2,30	▼ (3)
Meta Taxa Selic - fim de período (% a.a.)	15,00	14,75	14,75	= (1)	14,00	13,25	13,25	= (1)
Médio Prazo								
IPCA (%)	4,68	4,64	4,62	▼ (2)	4,50	4,50	4,50	= (5)
IGP-DI (%)	5,16	4,26	3,52	▼ (3)	4,80	4,50	4,00	▼ (2)
IGP-M (%)	5,03	4,77	4,46	▼ (3)	4,65	4,53	4,53	= (1)
Taxa de câmbio - fim de período (R\$/US\$)	2,35	2,25	2,20	▼ (3)	2,51	2,36	2,35	▼ (3)
Meta Taxa Selic - fim de período (% a.a.)	15,00	14,50	14,50	= (1)	13,50	12,75	12,75	= (1)

* comportamento dos indicadores desde o último Relatório de Mercado; os valores entre parênteses expressam o número de semanas em que vem ocorrendo o último comportamento (▲ aumento, ▼ diminuição ou = estabilidade)

Expectativas de Mercado								
Média - Top 5 - Curto Prazo	fev/06				mar/06			
	Há 4 semanas	Há 1 semana	Hoje	Comportamento semanal*	Há 4 semanas	Há 1 semana	Hoje	Comportamento semanal*
IPCA (%)	0,49	0,49	0,49	= (1)	0,37	0,37	0,39	▲ (2)
IGP-DI (%)	0,40	0,21	-0,01	▼ (3)	0,39	0,27	0,10	▼ (3)
IGP-M (%)	0,38	0,12	0,08	▼ (2)	0,37	0,20	0,17	▼ (2)
Taxa de câmbio - fim de período (R\$/US\$)	2,27	2,17	2,13	▼ (4)	2,24	2,15	2,12	▼ (1)
Meta Taxa Selic (% a.a.)	-	-	-		16,61	16,50	16,50	= (1)

* comportamento dos indicadores desde o último Relatório de Mercado; os valores entre parênteses expressam o número de semanas em que vem ocorrendo o último comportamento (▲ aumento, ▼ diminuição ou = estabilidade)

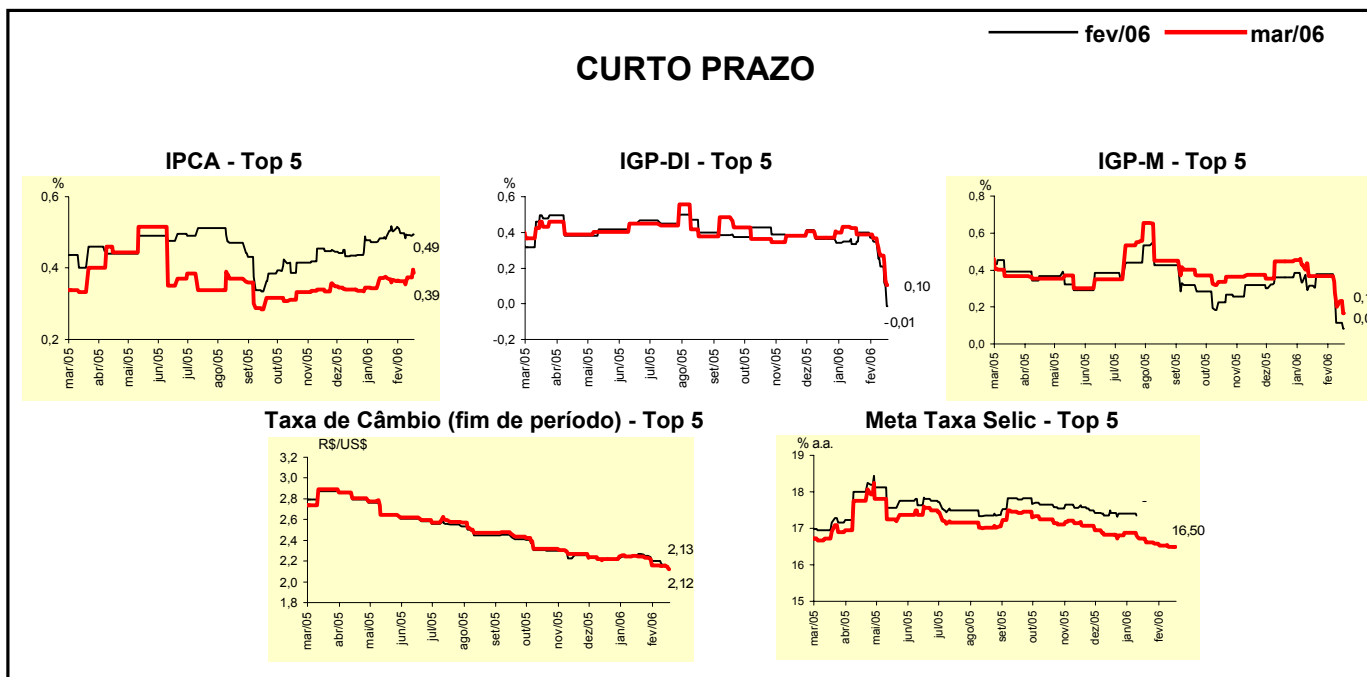

Expectativas de Mercado								
Média - Top 5	2006				2007			
	Há 4 semanas	Há 1 semana	Hoje	Comportamento semanal*	Há 4 semanas	Há 1 semana	Hoje	Comportamento semanal*
Curto Prazo								
IPCA (%)	4,55	4,63	4,66	▲ (5)	4,67	4,67	4,67	= (5)
IGP-DI (%)	5,17	4,81	4,28	▼ (3)	4,93	5,04	4,94	▼ (1)
IGP-M (%)	4,73	4,37	4,26	▼ (3)	5,25	5,25	5,25	= (5)
Taxa de câmbio - fim de período (R\$/US\$)	2,31	2,26	2,20	▼ (1)	2,39	2,35	2,31	▼ (1)
Meta Taxa Selic - fim de período (% a.a.)	15,09	14,63	14,63	= (1)	13,56	13,38	13,38	= (1)
Médio Prazo								
IPCA (%)	4,68	4,62	4,56	▼ (2)	5,00	4,75	4,75	= (1)
IGP-DI (%)	5,21	4,16	3,58	▼ (3)	4,83	4,37	4,20	▼ (2)
IGP-M (%)	5,00	4,63	4,49	▼ (3)	4,55	4,64	4,76	▲ (2)
Taxa de câmbio - fim de período (R\$/US\$)	2,32	2,21	2,16	▼ (4)	2,56	2,44	2,40	▼ (3)
Meta Taxa Selic - fim de período (% a.a.)	15,05	15,00	14,92	▼ (2)	13,25	13,25	13,08	▼ (1)

* comportamento dos indicadores desde o último Relatório de Mercado; os valores entre parênteses expressam o número de semanas em que vem ocorrendo o último comportamento (▲ aumento, ▼ diminuição ou = estabilidade)