

| Expectativas de Mercado | | | | |
|--|--------------|-------------|------|------------------------|
| Inflação nos próximos 12 meses - Suavizada | | | | |
| Mediana - Agregado | Há 4 semanas | Há 1 semana | Hoje | Comportamento semanal* |
| IPCA (%) | 4,53 | 4,57 | 4,57 | = (1) |
| IGP-DI (%) | 4,73 | 4,60 | 4,45 | ▼ (2) |
| IGP-M (%) | 4,62 | 4,52 | 4,46 | ▼ (3) |
| IPC-Fipe (%) | 4,54 | 4,45 | 4,42 | ▼ (2) |

* comportamento dos indicadores desde o último Relatório de Mercado; os valores entre parênteses expressam o número de semanas em que vem ocorrendo o último comportamento (▲ aumento, ▼ diminuição ou = estabilidade)

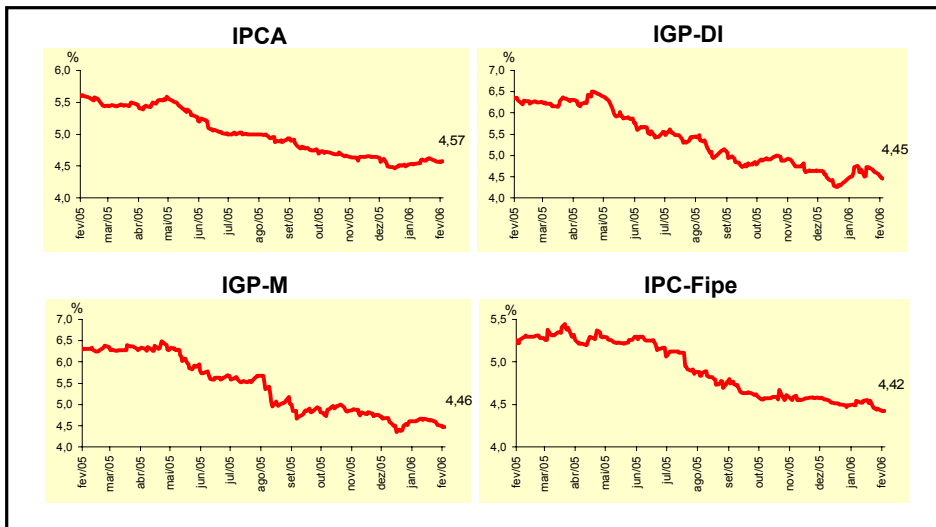

| Mediana - Agregado | Expectativas de Mercado | | | | | | | |
|--|-------------------------|-------------|------|------------------------|--------------|-------------|------|------------------------|
| | jan/06 | | | | fev/06 | | | |
| | Há 4 semanas | Há 1 semana | Hoje | Comportamento semanal* | Há 4 semanas | Há 1 semana | Hoje | Comportamento semanal* |
| IPCA (%) | 0,40 | 0,55 | 0,55 | = (1) | 0,44 | 0,47 | 0,46 | ▼ (1) |
| IGP-DI (%) | 0,35 | 0,80 | 0,80 | = (1) | 0,35 | 0,35 | 0,35 | = (8) |
| IGP-M (%) | 0,35 | 0,89 | - | | 0,30 | 0,35 | 0,35 | = (2) |
| IPC-Fipe (%) | 0,46 | 0,55 | - | | 0,35 | 0,35 | 0,35 | = (48) |
| Taxa de câmbio - fim de período (R\$/US\$) | 2,30 | 2,27 | - | | 2,30 | 2,27 | 2,23 | ▼ (2) |
| Meta Taxa Selic (% a.a.) | 17,50 | - | - | | - | - | - | |

* comportamento dos indicadores desde o último Relatório de Mercado; os valores entre parênteses expressam o número de semanas em que vem ocorrendo o último comportamento (▲ aumento, ▼ diminuição ou = estabilidade)

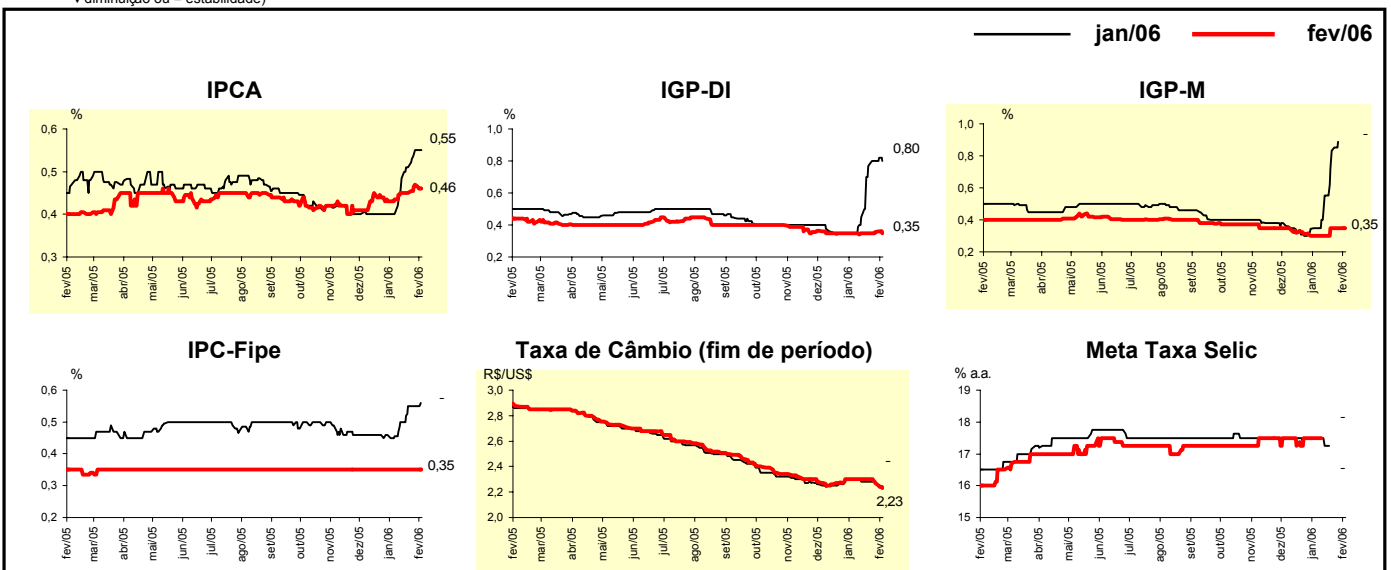

| Mediana - Agregado | Expectativas de Mercado | | | | | | | |
|--|-------------------------|-------------|-------|------------------------|--------------|-------------|-------|------------------------|
| | 2006 | | | | 2007 | | | |
| | Há 4 semanas | Há 1 semana | Hoje | Comportamento semanal* | Há 4 semanas | Há 1 semana | Hoje | Comportamento semanal* |
| IPCA (%) | 4,50 | 4,60 | 4,66 | ▲ (1) | 4,50 | 4,50 | 4,50 | = (25) |
| IGP-DI (%) | 4,50 | 4,86 | 4,91 | ▲ (1) | 4,50 | 4,55 | 4,51 | ▼ (1) |
| IGP-M (%) | 4,58 | 4,85 | 4,96 | ▲ (1) | 4,50 | 4,50 | 4,50 | = (11) |
| IPC-Fipe (%) | 4,55 | 4,62 | 4,56 | ▼ (1) | 4,45 | 4,40 | 4,40 | = (2) |
| Taxa de câmbio - fim de período (R\$/US\$) | 2,40 | 2,39 | 2,35 | ▼ (2) | 2,55 | 2,50 | 2,50 | = (3) |
| Taxa de câmbio - média do período (R\$/US\$) | 2,35 | 2,33 | 2,31 | ▼ (2) | 2,45 | 2,45 | 2,43 | ▼ (1) |
| Meta Taxa Selic - fim de período (% a.a.) | 15,00 | 15,00 | 15,00 | = (6) | 13,50 | 13,63 | 13,50 | ▼ (2) |
| Meta Taxa Selic - média do período (% a.a.) | 15,94 | 15,80 | 15,69 | ▼ (2) | 14,40 | 14,30 | 14,29 | ▼ (2) |
| Dívida Líquida do Setor Público (% do PIB) | 50,70 | 50,50 | 50,45 | ▼ (1) | 48,60 | 48,60 | 48,70 | ▲ (1) |
| PIB (% de crescimento) | 3,50 | 3,50 | 3,50 | = (40) | 3,50 | 3,50 | 3,55 | ▲ (1) |
| Produção Industrial (% de crescimento) | 4,05 | 4,00 | 4,00 | = (2) | 4,50 | 4,25 | 4,25 | = (3) |
| Conta Corrente (US\$ bilhões) | 8,00 | 8,00 | 8,00 | = (1) | 4,20 | 5,00 | 4,50 | ▼ (1) |
| Balança Comercial (US\$ bilhões) | 37,00 | 39,00 | 40,00 | ▲ (6) | 33,00 | 33,70 | 34,00 | ▲ (2) |
| Invest. Estrangeiro Direto (US\$ bilhões) | 15,00 | 15,00 | 15,00 | = (6) | 16,10 | 16,10 | 17,00 | ▲ (1) |
| Preços Administrados (%) | 4,60 | 4,50 | 4,50 | = (3) | 4,30 | 4,10 | 4,05 | ▼ (1) |

* comportamento dos indicadores desde o último Relatório de Mercado; os valores entre parênteses expressam o número de semanas em que vem ocorrendo o último comportamento (aumento, diminuição ou = estabilidade)

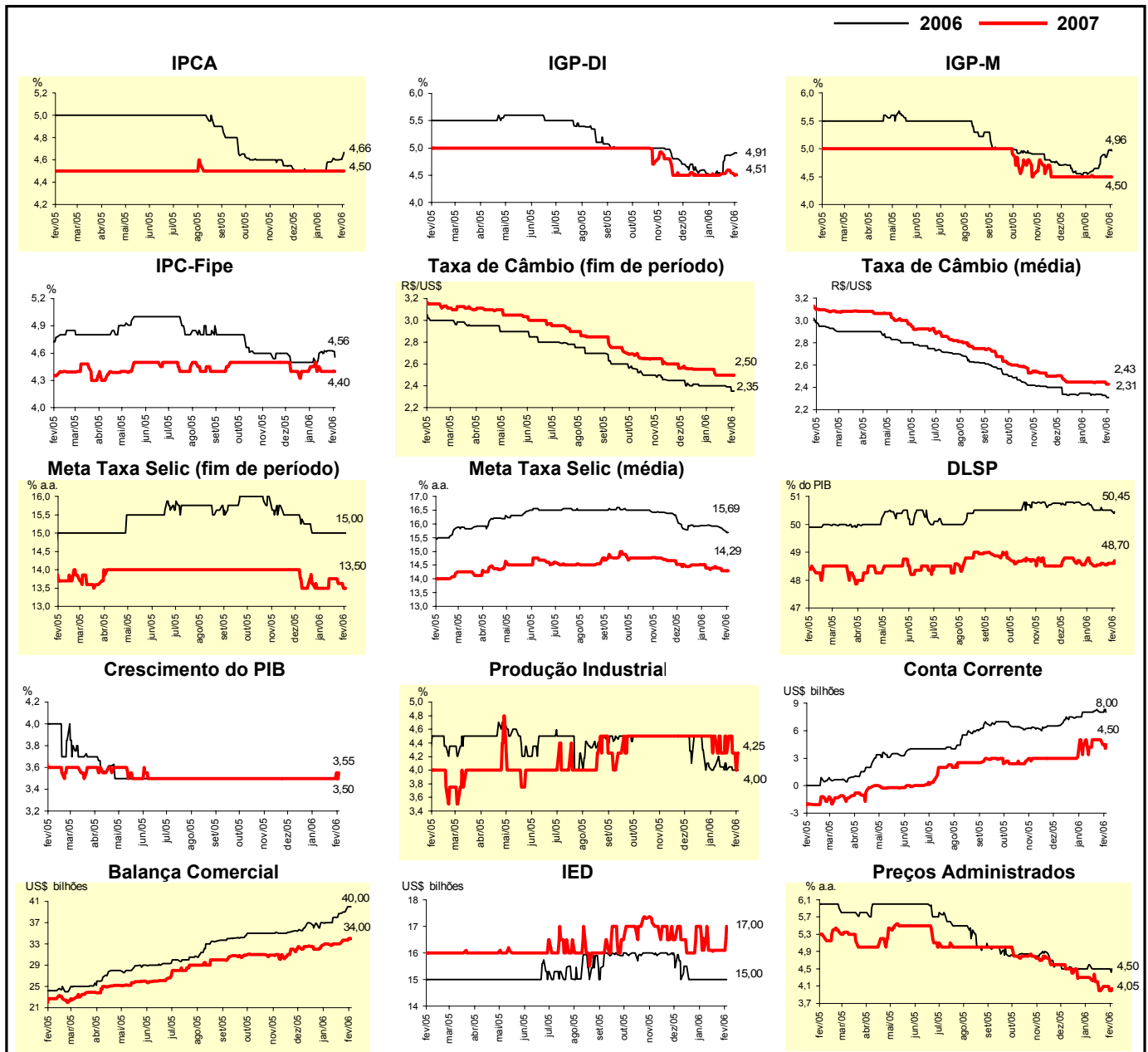

| Expectativas de Mercado | | | | | | | | |
|--|--------------|-------------|------|------------------------|--------------|-------------|------|------------------------|
| Mediana - Top 5 - Curto Prazo | jan/06 | | | | fev/06 | | | |
| | Há 4 semanas | Há 1 semana | Hoje | Comportamento semanal* | Há 4 semanas | Há 1 semana | Hoje | Comportamento semanal* |
| IPCA (%) | 0,40 | 0,55 | 0,56 | ▲ (4) | 0,46 | 0,50 | 0,53 | ▲ (3) |
| IGP-DI (%) | 0,26 | 0,82 | 0,79 | ▼ (1) | 0,30 | 0,35 | 0,35 | = (3) |
| IGP-M (%) | 0,40 | 0,91 | - | | 0,40 | 0,40 | 0,40 | = (5) |
| Taxa de câmbio - fim de período (R\$/US\$) | 2,28 | 2,25 | - | | 2,24 | 2,25 | 2,20 | ▼ (1) |
| Meta Taxa Selic (% a.a.) | 17,50 | - | - | | - | - | - | |

* comportamento dos indicadores desde o último Relatório de Mercado; os valores entre parênteses expressam o número de semanas em que vem ocorrendo o último comportamento (▲ aumento, ▼ diminuição ou = estabilidade)

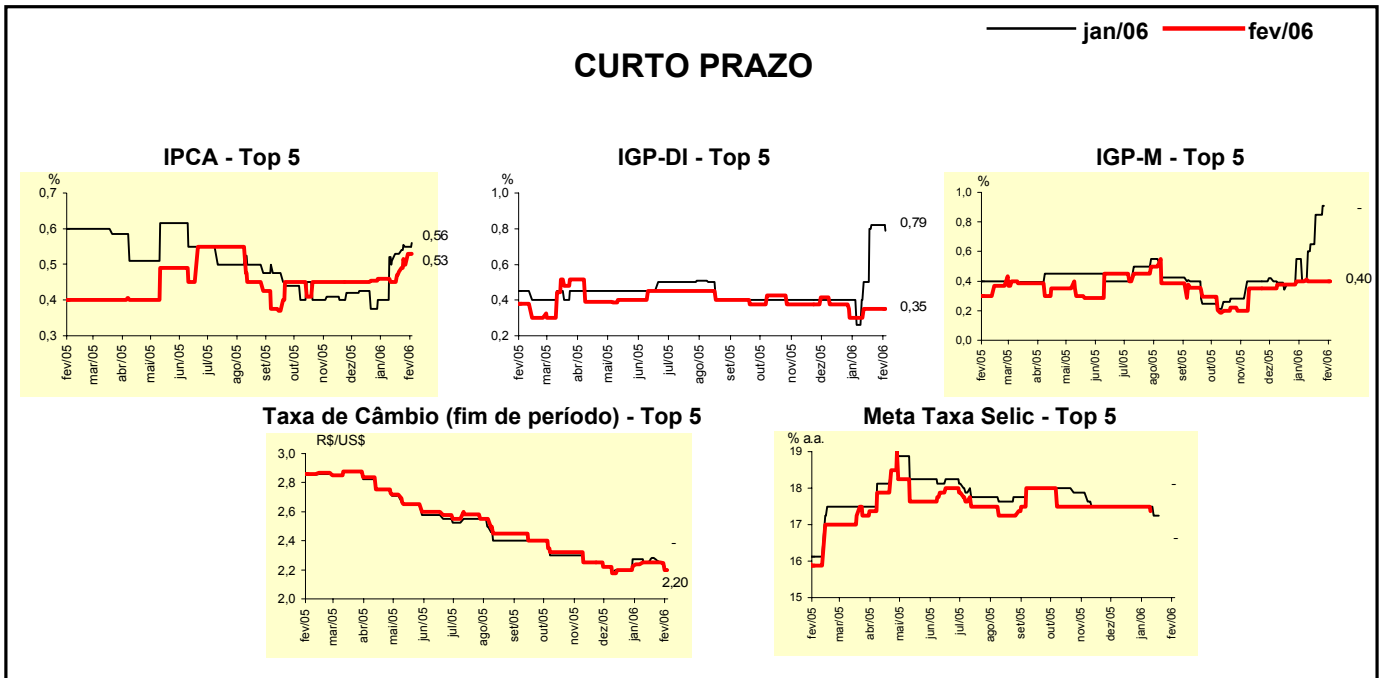

| Expectativas de Mercado | | | | | | | | |
|--|--------------|-------------|-------|------------------------|--------------|-------------|-------|------------------------|
| Mediana - Top 5 | 2006 | | | | 2007 | | | |
| | Há 4 semanas | Há 1 semana | Hoje | Comportamento semanal* | Há 4 semanas | Há 1 semana | Hoje | Comportamento semanal* |
| Curto Prazo | | | | | | | | |
| IPCA (%) | 4,50 | 4,59 | 4,75 | ▲ (3) | 4,50 | 4,50 | 4,50 | = (19) |
| IGP-DI (%) | 4,50 | 5,31 | 5,31 | = (1) | 5,00 | 4,85 | 4,85 | = (2) |
| IGP-M (%) | 4,63 | 4,55 | 4,54 | ▼ (1) | 5,00 | 5,25 | 5,25 | = (3) |
| Taxa de câmbio - fim de período (R\$/US\$) | 2,35 | 2,30 | 2,25 | ▼ (1) | 2,44 | 2,40 | 2,35 | ▼ (1) |
| Meta Taxa Selic - fim de período (% a.a.) | 15,00 | 15,00 | 15,00 | = (5) | 13,00 | 14,00 | 13,75 | ▼ (1) |
| Médio Prazo | | | | | | | | |
| IPCA (%) | 4,70 | 4,83 | 4,83 | = (1) | 5,00 | 4,50 | 4,50 | = (3) |
| IGP-DI (%) | 4,33 | 5,21 | 4,85 | ▼ (1) | 5,20 | 4,80 | 4,80 | = (3) |
| IGP-M (%) | 4,33 | 5,27 | 4,98 | ▼ (1) | 4,80 | 4,65 | 4,65 | = (3) |
| Taxa de câmbio - fim de período (R\$/US\$) | 2,35 | 2,35 | 2,30 | ▼ (1) | 2,64 | 2,51 | 2,41 | ▼ (1) |
| Meta Taxa Selic - fim de período (% a.a.) | 15,50 | 15,00 | 15,00 | = (3) | 14,00 | 13,50 | 13,50 | = (3) |

* comportamento dos indicadores desde o último Relatório de Mercado; os valores entre parênteses expressam o número de semanas em que vem ocorrendo o último comportamento (▲ aumento, ▼ diminuição ou = estabilidade)

| Expectativas de Mercado | | | | | | | | |
|--|--------------|-------------|------|------------------------|--------------|-------------|------|------------------------|
| Média - Top 5 - Curto Prazo | jan/06 | | | | fev/06 | | | |
| | Há 4 semanas | Há 1 semana | Hoje | Comportamento semanal* | Há 4 semanas | Há 1 semana | Hoje | Comportamento semanal* |
| IPCA (%) | 0,45 | 0,55 | 0,56 | ▲ (6) | 0,47 | 0,50 | 0,50 | ▬ (1) |
| IGP-DI (%) | 0,31 | 0,82 | 0,80 | ▼ (1) | 0,35 | 0,40 | 0,35 | ▼ (1) |
| IGP-M (%) | 0,42 | 0,84 | - | | 0,33 | 0,38 | 0,38 | ▬ (2) |
| Taxa de câmbio - fim de período (R\$/US\$) | 2,26 | 2,26 | - | | 2,24 | 2,25 | 2,20 | ▼ (2) |
| Meta Taxa Selic (% a.a.) | 17,47 | - | - | | - | - | - | |

* comportamento dos indicadores desde o último Relatório de Mercado; os valores entre parênteses expressam o número de semanas em que vem ocorrendo o último comportamento (▲ aumento, ▼ diminuição ou = estabilidade)

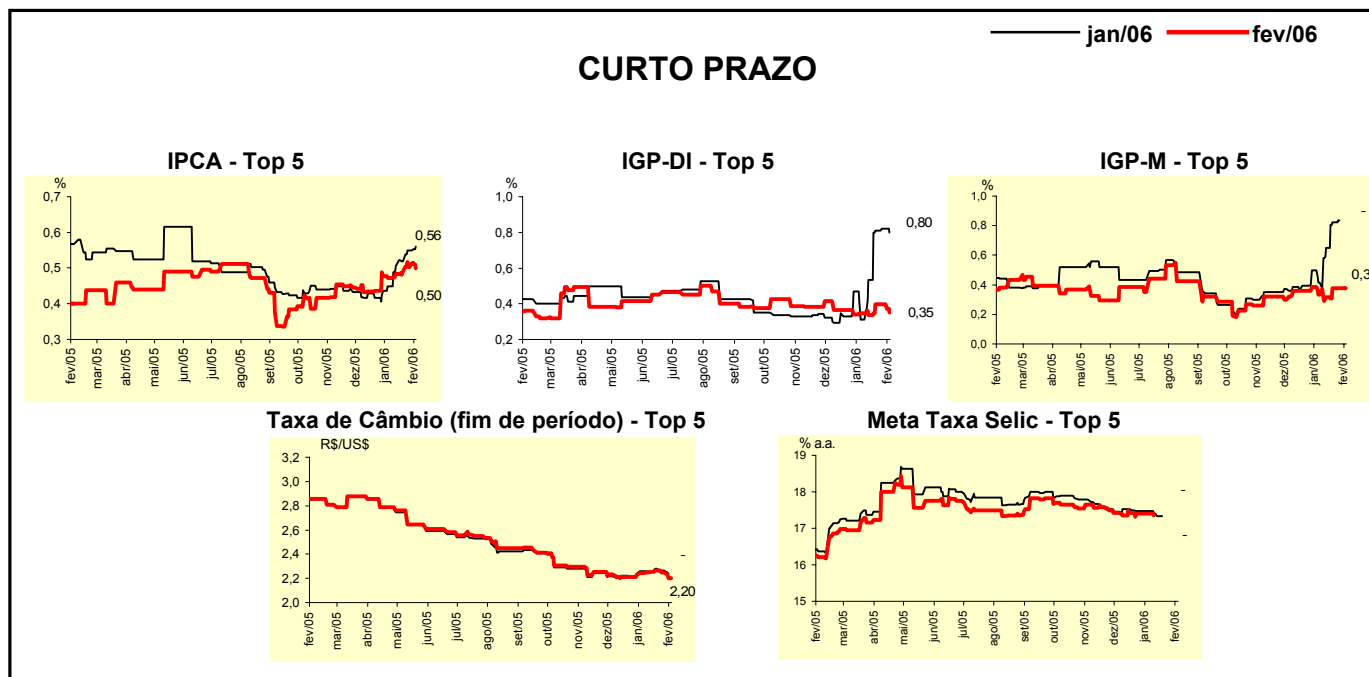

| Expectativas de Mercado | | | | | | | | |
|--|--------------|-------------|-------|------------------------|--------------|-------------|-------|------------------------|
| Média - Top 5 | 2006 | | | | 2007 | | | |
| | Há 4 semanas | Há 1 semana | Hoje | Comportamento semanal* | Há 4 semanas | Há 1 semana | Hoje | Comportamento semanal* |
| Curto Prazo | | | | | | | | |
| IPCA (%) | 4,55 | 4,60 | 4,62 | ▲ (3) | 4,50 | 4,67 | 4,67 | ▬ (3) |
| IGP-DI (%) | 4,47 | 5,18 | 5,09 | ▼ (1) | 5,00 | 4,93 | 4,93 | ▬ (2) |
| IGP-M (%) | 4,49 | 4,75 | 4,73 | ▼ (1) | 5,00 | 5,25 | 5,25 | ▬ (3) |
| Taxa de câmbio - fim de período (R\$/US\$) | 2,29 | 2,29 | 2,26 | ▼ (2) | 2,43 | 2,38 | 2,35 | ▼ (2) |
| Meta Taxa Selic - fim de período (% a.a.) | 15,07 | 15,06 | 14,97 | ▼ (3) | 13,50 | 13,56 | 13,50 | ▼ (1) |
| Médio Prazo | | | | | | | | |
| IPCA (%) | 4,63 | 4,72 | 4,72 | ▬ (1) | 4,83 | 5,00 | 5,00 | ▬ (3) |
| IGP-DI (%) | 4,48 | 5,24 | 4,94 | ▼ (1) | 5,23 | 4,83 | 4,83 | ▬ (3) |
| IGP-M (%) | 4,45 | 5,11 | 5,09 | ▼ (1) | 5,10 | 4,55 | 4,55 | ▬ (3) |
| Taxa de câmbio - fim de período (R\$/US\$) | 2,32 | 2,29 | 2,25 | ▼ (2) | 2,62 | 2,56 | 2,47 | ▼ (1) |
| Meta Taxa Selic - fim de período (% a.a.) | 15,70 | 15,05 | 15,05 | ▬ (3) | 14,38 | 13,25 | 13,25 | ▬ (3) |

* comportamento dos indicadores desde o último Relatório de Mercado; os valores entre parênteses expressam o número de semanas em que vem ocorrendo o último comportamento (▲ aumento, ▼ diminuição ou = estabilidade)