

| Expectativas de Mercado | | | | |
|--|--------------|-------------|------|------------------------|
| Inflação nos próximos 12 meses - Suavizada | | | | |
| Mediana - Agregado | Há 4 semanas | Há 1 semana | Hoje | Comportamento semanal* |
| IPCA (%) | 4,64 | 4,46 | 4,50 | ▲ (1) |
| IGP-DI (%) | 4,64 | 4,28 | 4,28 | = (1) |
| IGP-M (%) | 4,75 | 4,35 | 4,49 | ▲ (1) |
| IPC-Fipe (%) | 4,57 | 4,51 | 4,50 | ▼ (3) |

* comportamento dos indicadores desde o último Relatório de Mercado; os valores entre parênteses expressam o número de semanas em que vem ocorrendo o último comportamento (▲ aumento, ▼ diminuição ou = estabilidade)

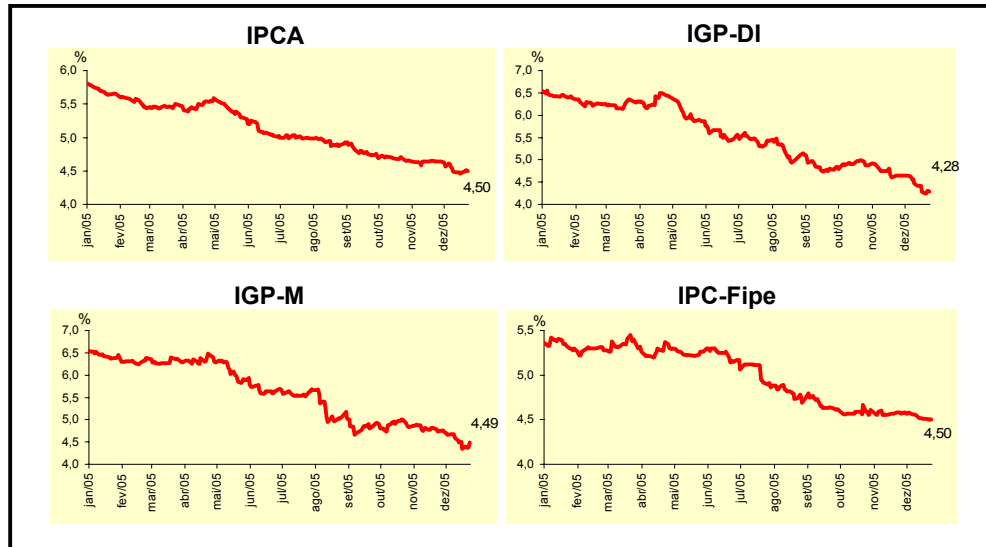

| Mediana - Agregado | Expectativas de Mercado | | | | | | | |
|--|-------------------------|-------------|------|------------------------|--------------|-------------|-------|------------------------|
| | dez/05 | | | | jan/06 | | | |
| | Há 4 semanas | Há 1 semana | Hoje | Comportamento semanal* | Há 4 semanas | Há 1 semana | Hoje | Comportamento semanal* |
| IPCA (%) | 0,37 | 0,35 | 0,35 | = (2) | 0,40 | 0,40 | 0,40 | = (5) |
| IGP-DI (%) | 0,35 | 0,20 | 0,01 | ▼ (3) | 0,40 | 0,35 | 0,34 | ▼ (3) |
| IGP-M (%) | 0,35 | 0,20 | 0,05 | ▼ (3) | 0,38 | 0,32 | 0,30 | ▼ (3) |
| IPC-Fipe (%) | 0,40 | 0,34 | 0,30 | ▼ (2) | 0,46 | 0,46 | 0,46 | = (4) |
| Taxa de câmbio - fim de período (R\$/US\$) | 2,25 | 2,25 | 2,28 | ▲ (2) | 2,27 | 2,25 | 2,27 | ▲ (2) |
| Meta Taxa Selic (% a.a.) | 18,00 | - | - | | 17,50 | 17,50 | 17,50 | = (9) |

* comportamento dos indicadores desde o último Relatório de Mercado; os valores entre parênteses expressam o número de semanas em que vem ocorrendo o último comportamento (▲ aumento, ▼ diminuição ou = estabilidade)

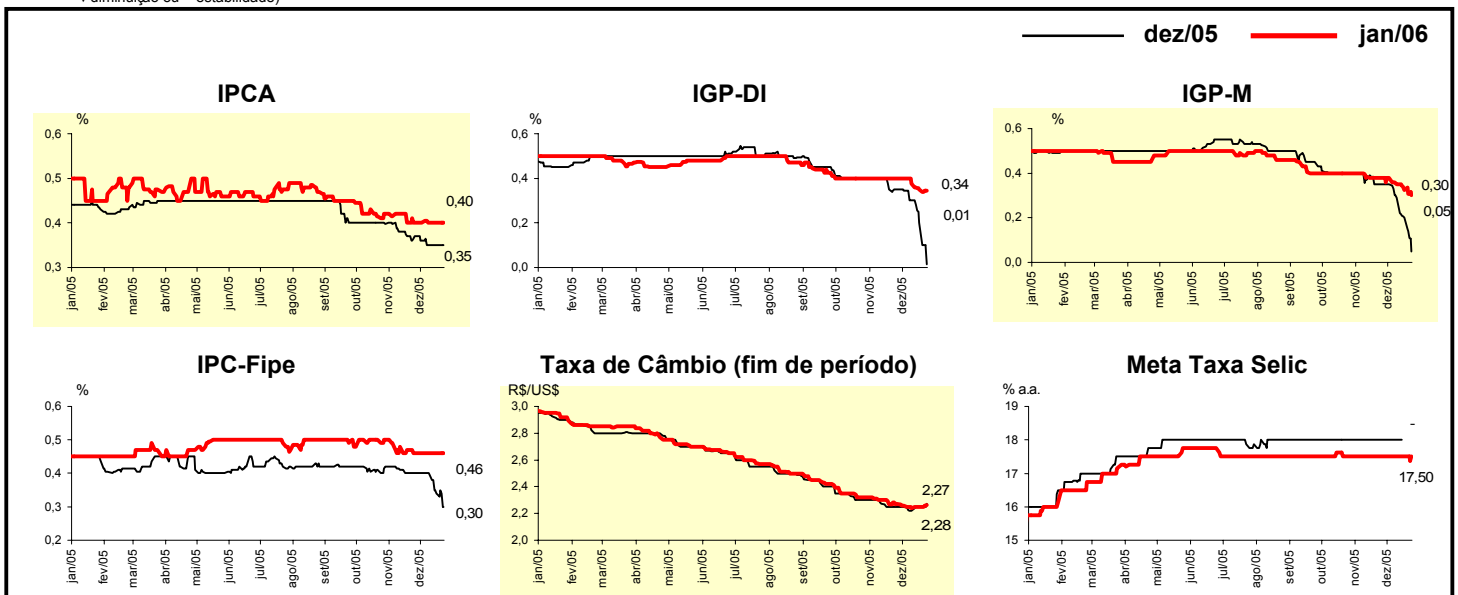

| Mediana - Agregado | Expectativas de Mercado | | | | | | | |
|--|-------------------------|-------------|-------|------------------------|--------------|-------------|-------|------------------------|
| | 2005 | | | | 2006 | | | |
| | Há 4 semanas | Há 1 semana | Hoje | Comportamento semanal* | Há 4 semanas | Há 1 semana | Hoje | Comportamento semanal* |
| IPCA (%) | 5,59 | 5,68 | 5,68 | = (2) | 4,55 | 4,50 | 4,50 | = (2) |
| IGP-DI (%) | 1,47 | 1,36 | 1,18 | ▼ (3) | 4,79 | 4,60 | 4,60 | = (1) |
| IGP-M (%) | 1,47 | 1,41 | 1,26 | ▼ (3) | 4,77 | 4,58 | 4,55 | ▼ (2) |
| IPC-Fipe (%) | 4,77 | 4,59 | 4,54 | ▼ (4) | 4,60 | 4,50 | 4,50 | = (2) |
| Taxa de câmbio - fim de período (R\$/US\$) | 2,25 | 2,25 | 2,28 | ▲ (2) | 2,45 | 2,42 | 2,40 | ▼ (3) |
| Taxa de câmbio - média do período (R\$/US\$) | 2,43 | 2,43 | 2,43 | = (7) | 2,40 | 2,34 | 2,34 | = (2) |
| Meta Taxa Selic - fim de período (% a.a.) | 18,00 | - | - | | 15,50 | 15,25 | 15,00 | ▼ (3) |
| Meta Taxa Selic - média do período (% a.a.) | 19,15 | - | - | | 16,38 | 15,92 | 15,92 | = (1) |
| Dívida Líquida do Setor Público (% do PIB) | 51,60 | 51,60 | 51,60 | = (9) | 50,75 | 50,75 | 50,80 | ▲ (1) |
| PIB (% de crescimento) | 3,00 | 2,48 | 2,48 | = (1) | 3,50 | 3,50 | 3,50 | = (34) |
| Produção Industrial (% de crescimento) | 3,56 | 3,15 | 3,13 | ▼ (1) | 4,50 | 4,50 | 4,30 | ▼ (1) |
| Conta Corrente (US\$ bilhões) | 13,45 | 14,50 | 14,70 | ▲ (2) | 6,50 | 7,50 | 7,50 | = (1) |
| Balança Comercial (US\$ bilhões) | 42,76 | 44,00 | 44,00 | = (1) | 35,40 | 36,93 | 36,90 | ▼ (1) |
| Invest. Estrangeiro Direto (US\$ bilhões) | 16,00 | 16,00 | 15,50 | ▼ (1) | 15,95 | 15,50 | 15,00 | ▼ (1) |
| Preços Administrados (%) | 8,10 | 8,68 | 8,80 | ▲ (3) | 4,60 | 4,50 | 4,50 | = (3) |

* comportamento dos indicadores desde o último Relatório de Mercado; os valores entre parênteses expressam o número de semanas em que vem ocorrendo o último comportamento. ▲ aumento, ▼ diminuição ou = estabilidade

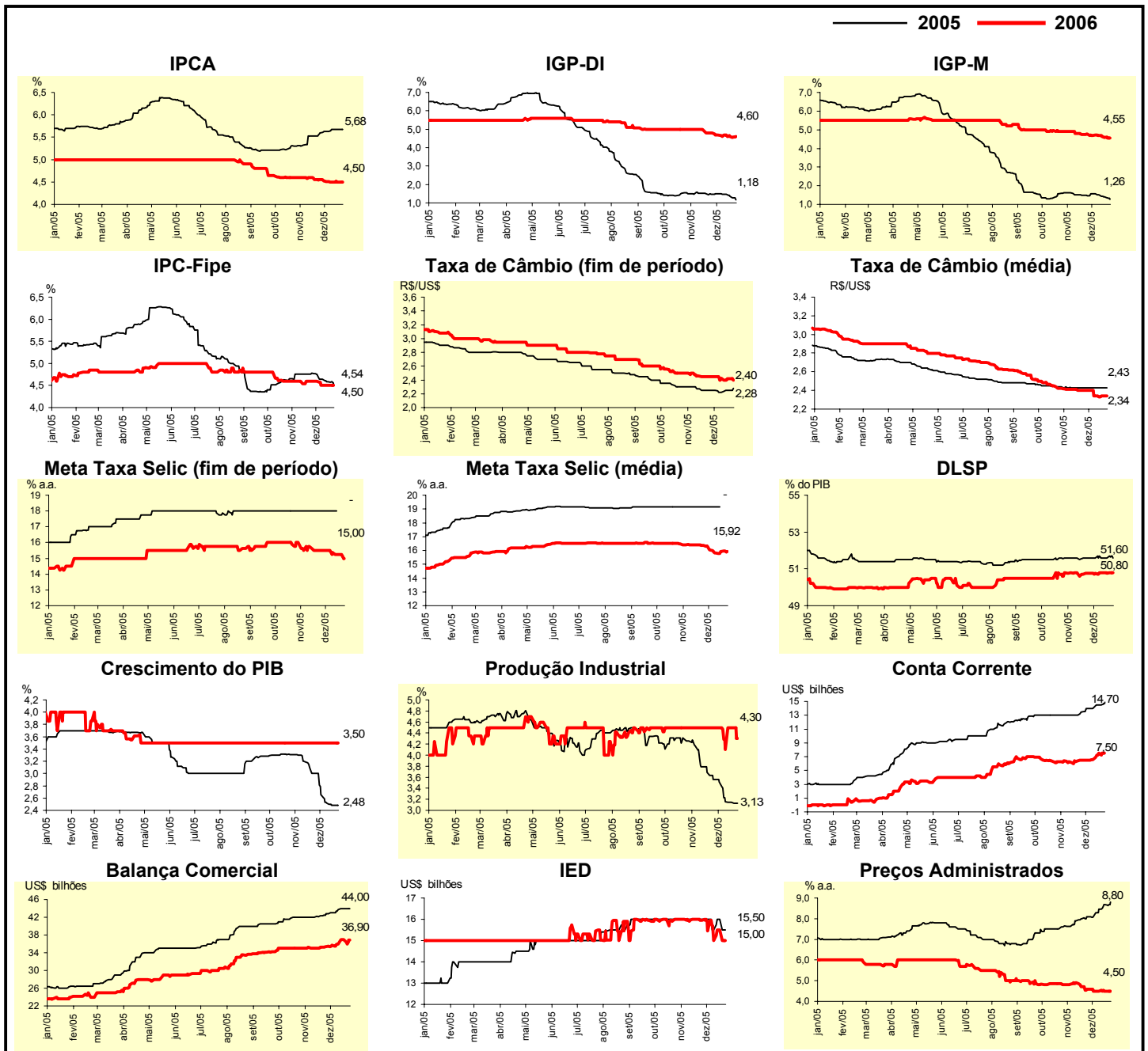

| Mediana - Top 5 - Curto Prazo | Expectativas de Mercado | | | | | | | |
|--|-------------------------|-------------|-------|------------------------|--------------|-------------|-------|------------------------|
| | dez/05 | | | | jan/06 | | | |
| | Há 4 semanas | Há 1 semana | Hoje | Comportamento semanal* | Há 4 semanas | Há 1 semana | Hoje | Comportamento semanal* |
| IPCA (%) | 0,31 | 0,35 | 0,35 | = (1) | 0,42 | 0,43 | 0,38 | ▼ (1) |
| IGP-DI (%) | 0,20 | 0,10 | -0,10 | ▼ (1) | 0,40 | 0,40 | 0,40 | = (18) |
| IGP-M (%) | 0,35 | 0,02 | 0,07 | ▲ (1) | 0,40 | 0,34 | 0,38 | ▲ (1) |
| Taxa de câmbio - fim de período (R\$/US\$) | 2,20 | 2,20 | 2,25 | ▲ (1) | 2,25 | 2,20 | 2,20 | = (1) |
| Meta Taxa Selic (% a.a.) | 18,00 | - | - | | 17,50 | 17,50 | 17,50 | = (6) |

* comportamento dos indicadores desde o último Relatório de Mercado; os valores entre parênteses expressam o número de semanas em que vem ocorrendo o último comportamento. ▲ aumento, ▼ diminuição ou = estabilidade)

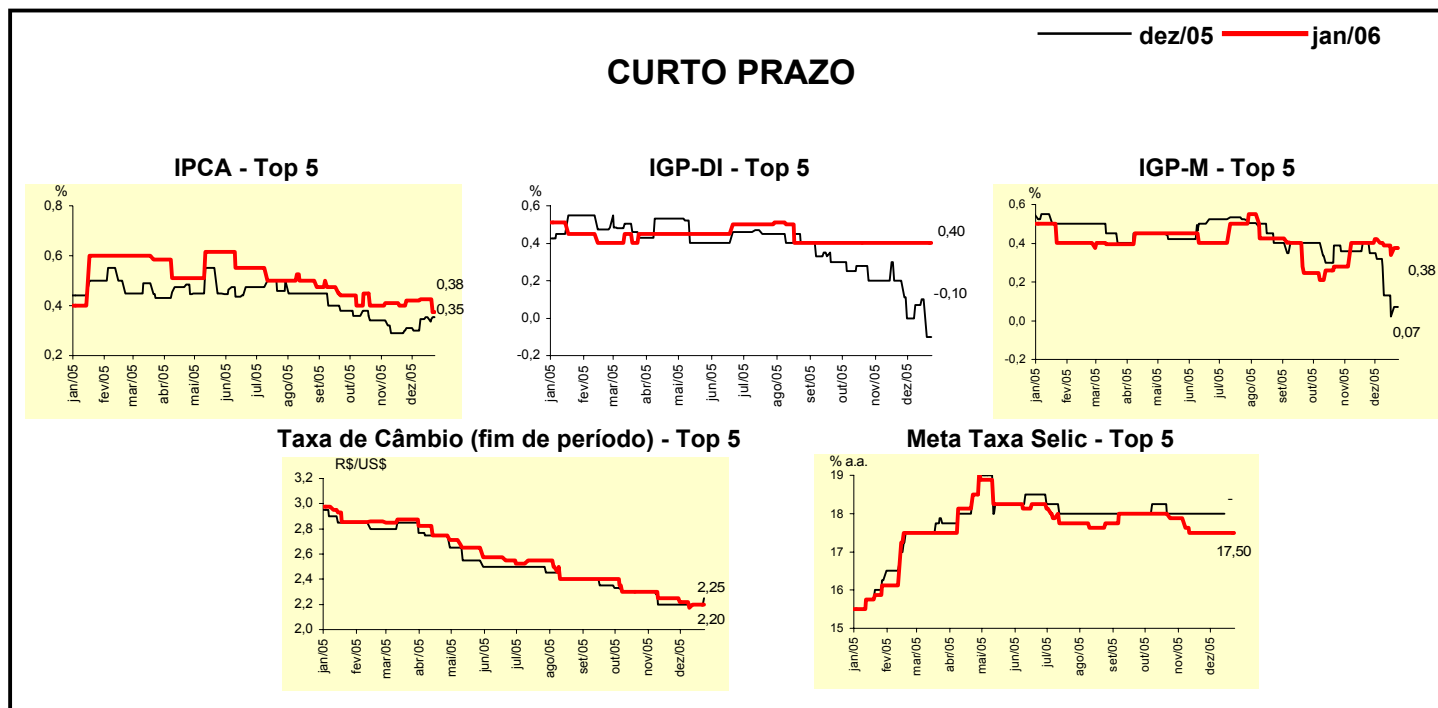

| Mediana - Top 5 | Expectativas de Mercado | | | | | | | |
|--|-------------------------|-------------|------|------------------------|--------------|-------------|-------|------------------------|
| | 2005 | | | | 2006 | | | |
| | Há 4 semanas | Há 1 semana | Hoje | Comportamento semanal* | Há 4 semanas | Há 1 semana | Hoje | Comportamento semanal* |
| Curto Prazo | | | | | | | | |
| IPCA (%) | 5,57 | 5,68 | 5,68 | = (1) | 4,50 | 4,50 | 4,50 | = (1) |
| IGP-DI (%) | 1,09 | 1,26 | 1,06 | ▼ (1) | 4,75 | 4,75 | 4,75 | = (4) |
| IGP-M (%) | 1,48 | 1,23 | 1,28 | ▲ (1) | 4,00 | 4,78 | 4,78 | = (2) |
| Taxa de câmbio - fim de período (R\$/US\$) | 2,20 | 2,20 | 2,25 | ▲ (1) | 2,35 | 2,35 | 2,35 | = (6) |
| Meta Taxa Selic - fim de período (% a.a.) | 18,00 | - | - | | 15,50 | 15,25 | 15,25 | = (2) |
| Médio Prazo | | | | | | | | |
| IPCA (%) | 5,68 | 5,70 | 5,69 | ▼ (2) | 4,52 | 4,93 | 4,70 | ▼ (1) |
| IGP-DI (%) | 1,39 | 1,22 | 1,16 | ▼ (2) | 4,10 | 4,44 | 4,44 | = (1) |
| IGP-M (%) | 1,41 | 1,31 | 1,31 | = (2) | 5,20 | 4,30 | 4,30 | = (2) |
| Taxa de câmbio - fim de período (R\$/US\$) | 2,20 | 2,18 | 2,25 | ▲ (1) | 2,40 | 2,35 | 2,35 | = (3) |
| Meta Taxa Selic - fim de período (% a.a.) | 18,00 | - | - | | 15,50 | 15,50 | 15,50 | = (1) |

* comportamento dos indicadores desde o último Relatório de Mercado; os valores entre parênteses expressam o número de semanas em que vem ocorrendo o último comportamento. ▲ aumento, ▼ diminuição ou = estabilidade)

| Média - Top 5 - Curto Prazo | Expectativas de Mercado | | | | | | | |
|--|-------------------------|-------------|-------|------------------------|--------------|-------------|-------|------------------------|
| | dez/05 | | | | jan/06 | | | |
| | Há 4 semanas | Há 1 semana | Hoje | Comportamento semanal* | Há 4 semanas | Há 1 semana | Hoje | Comportamento semanal* |
| IPCA (%) | 0,32 | 0,36 | 0,35 | ▼ (1) | 0,44 | 0,43 | 0,42 | ▼ (1) |
| IGP-DI (%) | 0,13 | 0,14 | -0,01 | ▼ (2) | 0,34 | 0,35 | 0,33 | ▼ (1) |
| IGP-M (%) | 0,31 | 0,05 | 0,06 | ▲ (1) | 0,35 | 0,36 | 0,40 | ▲ (1) |
| Taxa de câmbio - fim de período (R\$/US\$) | 2,22 | 2,22 | 2,25 | ▲ (2) | 2,24 | 2,22 | 2,21 | ▼ (1) |
| Meta Taxa Selic (% a.a.) | 17,98 | - | - | | 17,52 | 17,53 | 17,47 | ▼ (1) |

* comportamento dos indicadores desde o último Relatório de Mercado; os valores entre parênteses expressam o número de semanas em que vem ocorrendo o último comportamento. ▲ aumento, ▼ diminuição ou = estabilidade

CURTO PRAZO

— dez/05 — jan/06

IPCA - Top 5

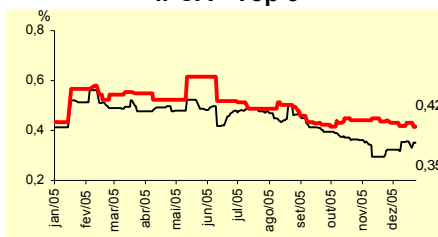

IGP-DI - Top 5

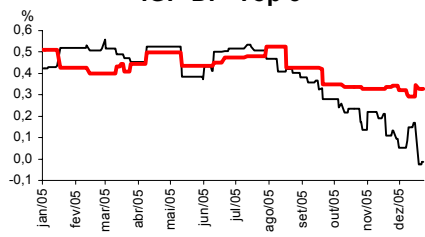

IGP-M - Top 5

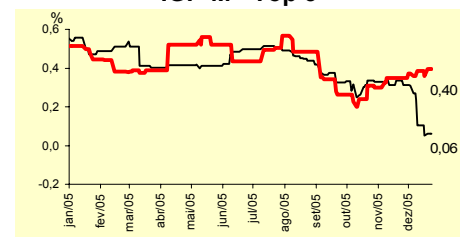

Taxa de Câmbio (fim de período) - Top 5

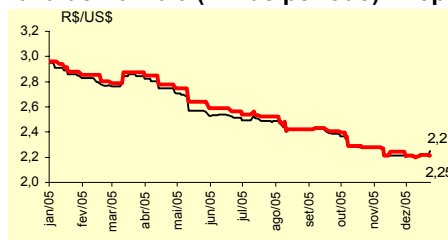

Meta Taxa Selic - Top 5

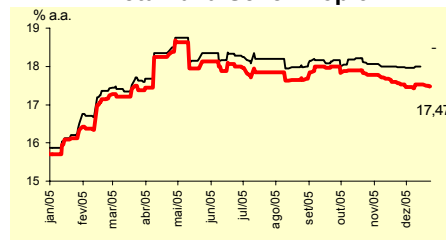

| Média - Top 5 | Expectativas de Mercado | | | | | | | |
|--|-------------------------|-------------|------|------------------------|--------------|-------------|-------|------------------------|
| | 2005 | | | | 2006 | | | |
| | Há 4 semanas | Há 1 semana | Hoje | Comportamento semanal* | Há 4 semanas | Há 1 semana | Hoje | Comportamento semanal* |
| Curto Prazo | | | | | | | | |
| IPCA (%) | 5,56 | 5,69 | 5,68 | ▼ (1) | 4,50 | 4,39 | 4,39 | = (1) |
| IGP-DI (%) | 1,09 | 1,30 | 1,15 | ▼ (2) | 4,66 | 4,65 | 4,65 | = (2) |
| IGP-M (%) | 1,44 | 1,26 | 1,27 | ▲ (1) | 4,30 | 4,65 | 4,65 | = (2) |
| Taxa de câmbio - fim de período (R\$/US\$) | 2,22 | 2,22 | 2,25 | ▲ (2) | 2,35 | 2,29 | 2,29 | = (1) |
| Meta Taxa Selic - fim de período (% a.a.) | 17,98 | - | - | | 15,53 | 15,25 | 15,21 | ▼ (7) |
| Médio Prazo | | | | | | | | |
| IPCA (%) | 5,55 | 5,72 | 5,68 | ▼ (2) | 4,50 | 4,77 | 4,66 | ▼ (2) |
| IGP-DI (%) | 1,22 | 1,25 | 1,20 | ▼ (2) | 4,51 | 4,48 | 4,48 | = (1) |
| IGP-M (%) | 1,43 | 1,32 | 1,32 | = (1) | 4,73 | 4,41 | 4,41 | = (2) |
| Taxa de câmbio - fim de período (R\$/US\$) | 2,21 | 2,20 | 2,25 | ▲ (2) | 2,37 | 2,32 | 2,32 | = (2) |
| Meta Taxa Selic - fim de período (% a.a.) | 17,96 | - | - | | 15,58 | 15,95 | 15,95 | = (1) |

* comportamento dos indicadores desde o último Relatório de Mercado; os valores entre parênteses expressam o número de semanas em que vem ocorrendo o último comportamento. ▲ aumento, ▼ diminuição ou = estabilidade