

Expectativas de Mercado				
Inflação acumulada nos próximos 12 meses				
Mediana - Agregado	Há 4 semanas	Há 1 semana	Hoje	Comportamento semanal*
IPCA (%)	4,96	4,97	4,90	▼ (2)
IGP-DI (%)	5,13	5,46	5,14	▼ (2)
IGP-M (%)	5,12	5,29	4,96	▼ (3)
IPC-Fipe (%)	4,91	5,06	4,83	▼ (2)

* comportamento dos indicadores desde o último Relatório de Mercado; os valores entre parênteses expressam o número de semanas em que vem ocorrendo o último comportamento (▲ aumento, ▼ diminuição ou = estabilidade)

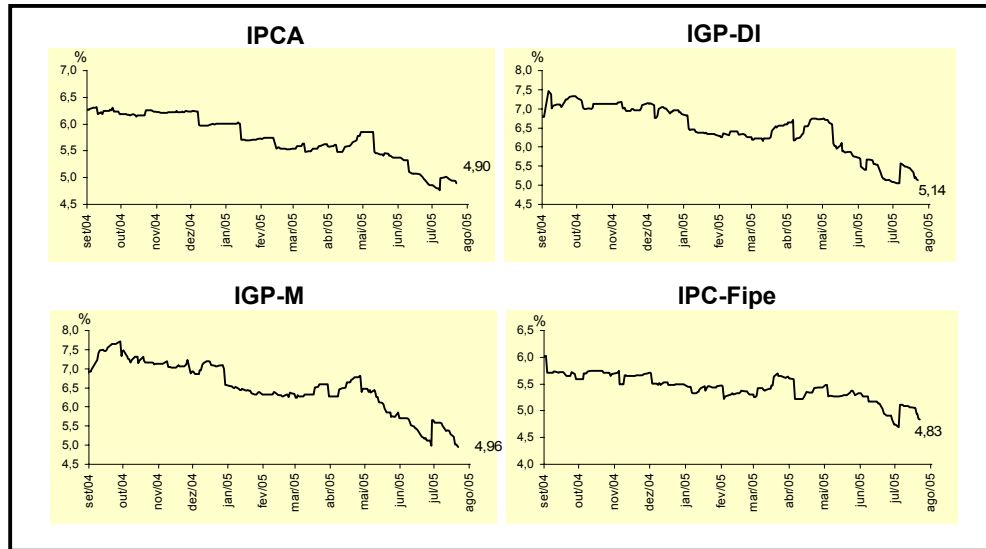

Mediana - Agregado	Expectativas de Mercado							
	jul/05				ago/05			
	Há 4 semanas	Há 1 semana	Hoje	Comportamento semanal*	Há 4 semanas	Há 1 semana	Hoje	Comportamento semanal*
IPCA (%)	0,54	0,40	0,30	▼ (6)	0,43	0,40	0,39	▼ (1)
IGP-DI (%)	0,48	0,26	0,00	▼ (5)	0,53	0,48	0,42	▼ (2)
IGP-M (%)	0,42	0,10	-0,10	▼ (1)	0,50	0,42	0,40	▼ (2)
IPC-Fipe (%)	0,45	0,35	0,20	▼ (5)	0,60	0,50	0,45	▼ (1)
Taxa de câmbio - fim de período (R\$/US\$)	2,45	2,38	2,37	▼ (1)	2,50	2,41	2,40	▼ (6)
Meta Taxa Selic (% a.a.)	19,75	19,75	-		19,75	19,75	19,75	= (9)

* comportamento dos indicadores desde o último Relatório de Mercado; os valores entre parênteses expressam o número de semanas em que vem ocorrendo o último comportamento (▲ aumento, ▼ diminuição ou = estabilidade)

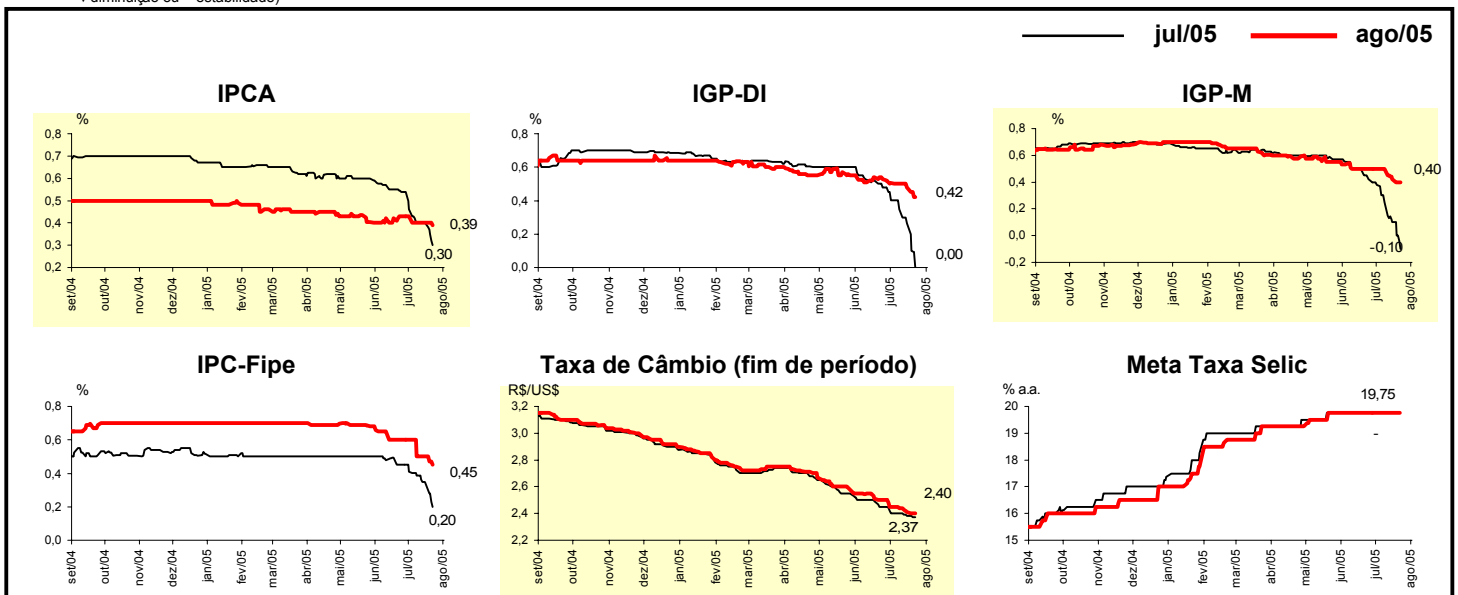

Mediana - Agregado	Expectativas de Mercado							
	2005				2006			
	Há 4 semanas	Há 1 semana	Hoje	Comportamento semanal*	Há 4 semanas	Há 1 semana	Hoje	Comportamento semanal*
IPCA (%)	6,05	5,67	5,55	▼ (10)	5,00	5,00	5,00	= (62)
IGP-DI (%)	5,09	4,45	4,04	▼ (11)	5,50	5,50	5,40	▼ (1)
IGP-M (%)	5,15	4,42	4,11	▼ (12)	5,50	5,50	5,50	= (9)
IPC-Fipe (%)	5,84	5,30	5,16	▼ (9)	5,00	5,00	4,80	▼ (2)
Taxa de câmbio - fim de período (R\$/US\$)	2,65	2,55	2,55	= (3)	2,80	2,80	2,78	▼ (2)
Taxa de câmbio - média do período (R\$/US\$)	2,57	2,53	2,52	▼ (4)	2,75	2,72	2,70	▼ (5)
Meta Taxa Selic - fim de período (% a.a.)	18,00	18,00	17,88	▼ (1)	15,63	15,75	15,75	= (2)
Meta Taxa Selic - média do período (% a.a.)	19,15	19,08	19,08	= (2)	16,50	16,55	16,50	▼ (1)
Dívida Líquida do Setor Público (% do PIB)	51,40	51,40	51,30	▼ (1)	50,10	50,00	50,00	= (2)
PIB (% de crescimento)	3,00	3,00	3,00	= (4)	3,50	3,50	3,50	= (12)
Produção Industrial (% de crescimento)	4,07	4,40	4,40	= (1)	4,50	4,50	4,00	▼ (1)
Conta Corrente (US\$ bilhões)	9,35	10,00	10,00	= (3)	4,00	4,00	4,20	▲ (1)
Balança Comercial (US\$ bilhões)	35,00	36,45	37,00	▲ (1)	29,33	30,00	30,48	▲ (1)
Invest. Estrangeiro Direto (US\$ bilhões)	15,00	15,00	15,00	= (11)	15,75	15,31	15,46	▲ (1)
Preços Administrados (%)	7,50	7,10	7,00	▼ (1)	5,70	5,60	5,50	▼ (3)

* comportamento dos indicadores desde o último Relatório de Mercado; os valores entre parênteses expressam o número de semanas em que vem ocorrendo o último comportamento. ▲ aumento, ▼ diminuição ou = estabilidade

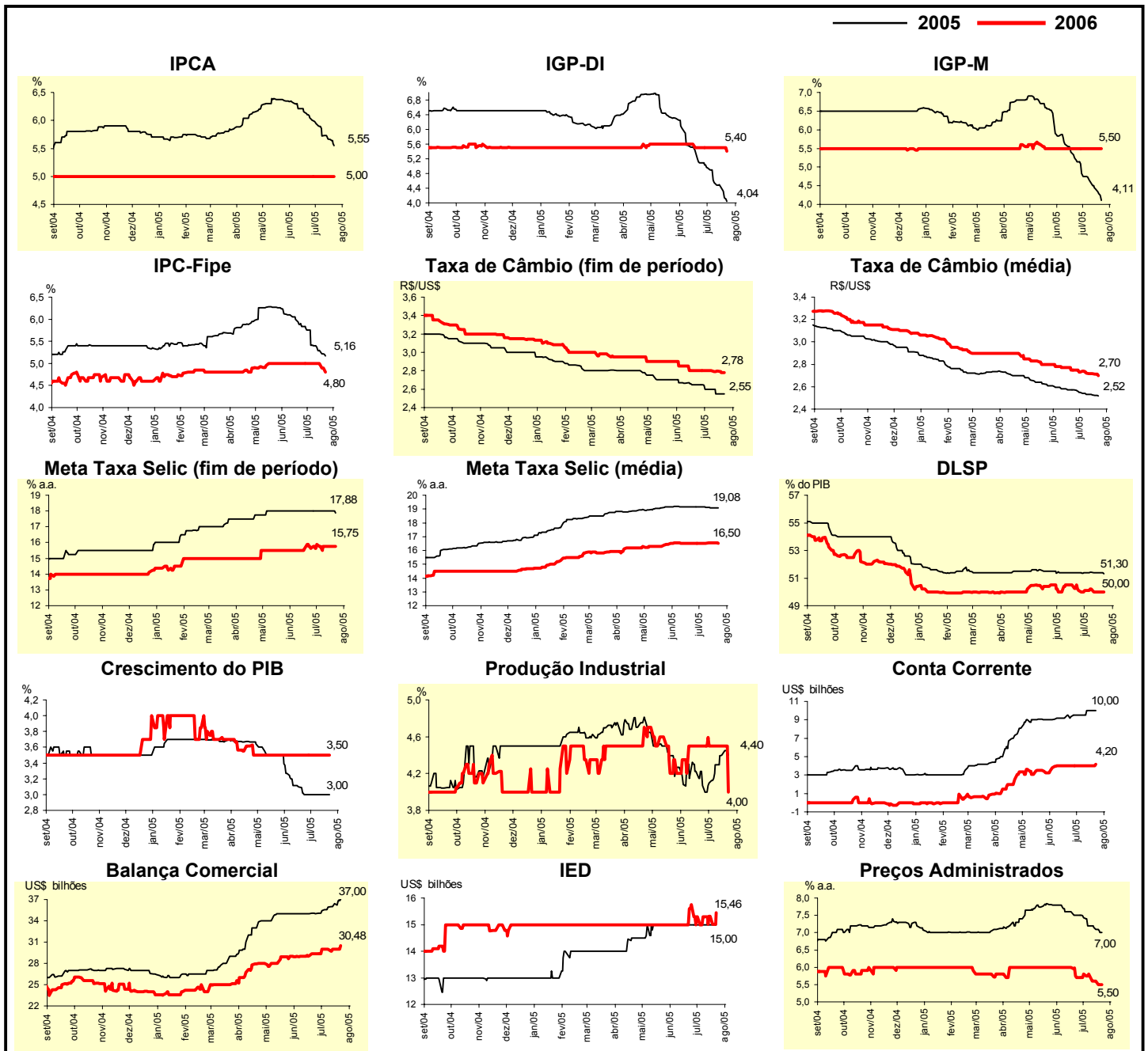

Mediana - Top 5 - Curto Prazo	Expectativas de Mercado							
	jul/05				ago/05			
	Há 4 semanas	Há 1 semana	Hoje	Comportamento semanal*	Há 4 semanas	Há 1 semana	Hoje	Comportamento semanal*
IPCA (%)	0,53	0,31	0,27	▼ (5)	0,45	0,40	0,36	▼ (1)
IGP-DI (%)	0,30	0,10	-0,15	▼ (2)	0,50	0,42	0,33	▼ (2)
IGP-M (%)	0,40	0,11	-0,05	▼ (1)	0,50	0,40	0,39	▼ (1)
Taxa de câmbio - fim de período (R\$/US\$)	2,40	2,35	2,35	= (2)	2,45	2,35	2,35	= (3)
Meta Taxa Selic (% a.a.)	19,75	19,75	-		19,75	19,75	19,75	= (12)

* comportamento dos indicadores desde o último Relatório de Mercado; os valores entre parênteses expressam o número de semanas em que vem ocorrendo o último comportamento. ▲ aumento, ▼ diminuição ou = estabilidade)

CURTO PRAZO

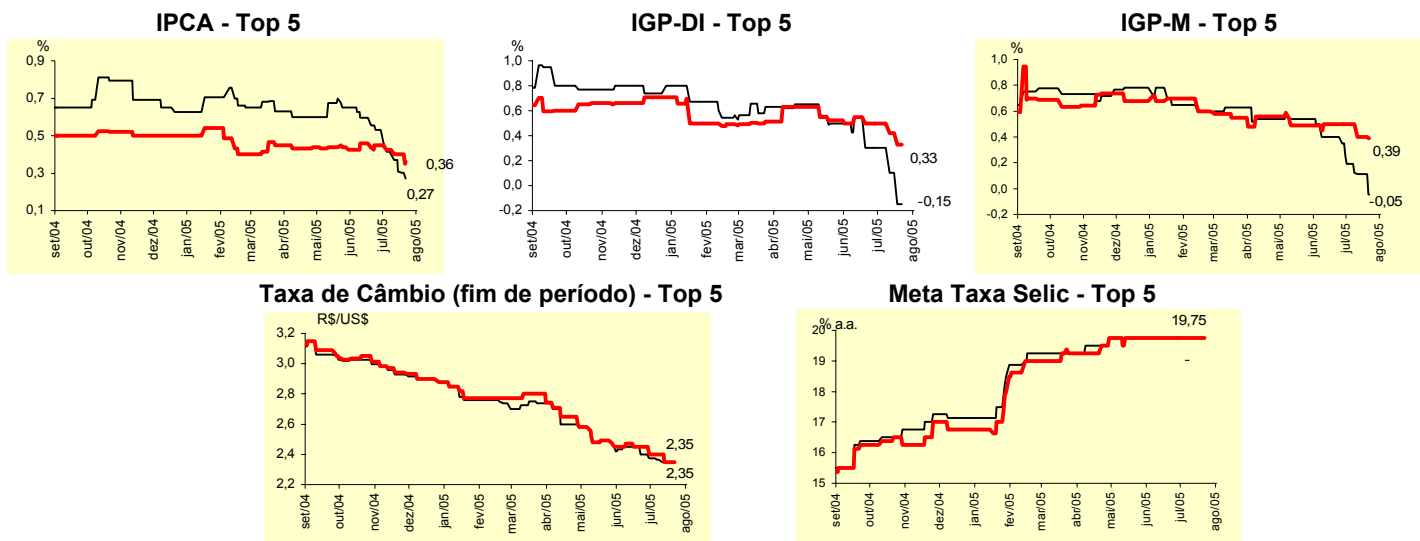

Mediana - Top 5	Expectativas de Mercado							
	2005				2006			
	Há 4 semanas	Há 1 semana	Hoje	Comportamento semanal*	Há 4 semanas	Há 1 semana	Hoje	Comportamento semanal*
Curto Prazo								
IPCA (%)	6,08	5,74	5,55	▼ (5)	4,88	5,00	5,00	= (3)
IGP-DI (%)	4,72	4,45	3,42	▼ (3)	5,00	5,00	5,00	= (4)
IGP-M (%)	5,14	4,25	3,92	▼ (1)	5,00	5,51	4,70	▼ (1)
Taxa de câmbio - fim de período (R\$/US\$)	2,50	2,50	2,50	= (7)	2,74	2,65	2,65	= (3)
Meta Taxa Selic - fim de período (% a.a.)	18,50	18,00	18,00	= (3)	16,63	16,00	16,00	= (3)
Médio Prazo								
IPCA (%)	6,06	5,55	5,52	▼ (1)	4,88	4,68	4,68	= (3)
IGP-DI (%)	4,96	3,42	3,42	= (2)	5,51	5,00	5,00	= (3)
IGP-M (%)	5,03	4,23	4,11	▼ (2)	5,34	5,30	5,30	= (3)
Taxa de câmbio - fim de período (R\$/US\$)	2,60	2,52	2,52	= (2)	2,75	2,73	2,73	= (4)
Meta Taxa Selic - fim de período (% a.a.)	18,00	18,00	18,00	= (11)	15,50	16,00	16,00	= (12)

* comportamento dos indicadores desde o último Relatório de Mercado; os valores entre parênteses expressam o número de semanas em que vem ocorrendo o último comportamento. ▲ aumento, ▼ diminuição ou = estabilidade)

Média - Top 5 - Curto Prazo	Expectativas de Mercado							
	jul/05				ago/05			
	Há 4 semanas	Há 1 semana	Hoje	Comportamento semanal*	Há 4 semanas	Há 1 semana	Hoje	Comportamento semanal*
IPCA (%)	0,56	0,40	0,26	▼ (5)	0,47	0,39	0,37	▼ (1)
IGP-DI (%)	0,34	0,11	-0,06	▼ (6)	0,49	0,42	0,23	▼ (2)
IGP-M (%)	0,35	0,04	-0,05	▼ (1)	0,48	0,37	0,28	▼ (1)
Taxa de câmbio - fim de período (R\$/US\$)	2,41	2,36	2,36	= (3)	2,44	2,37	2,37	= (3)
Meta Taxa Selic (% a.a.)	19,75	19,75	-		19,69	19,75	19,75	= (5)

* comportamento dos indicadores desde o último Relatório de Mercado; os valores entre parênteses expressam o número de semanas em que vem ocorrendo o último comportamento ▲ aumento, ▼ diminuição ou = estabilidade)

CURTO PRAZO

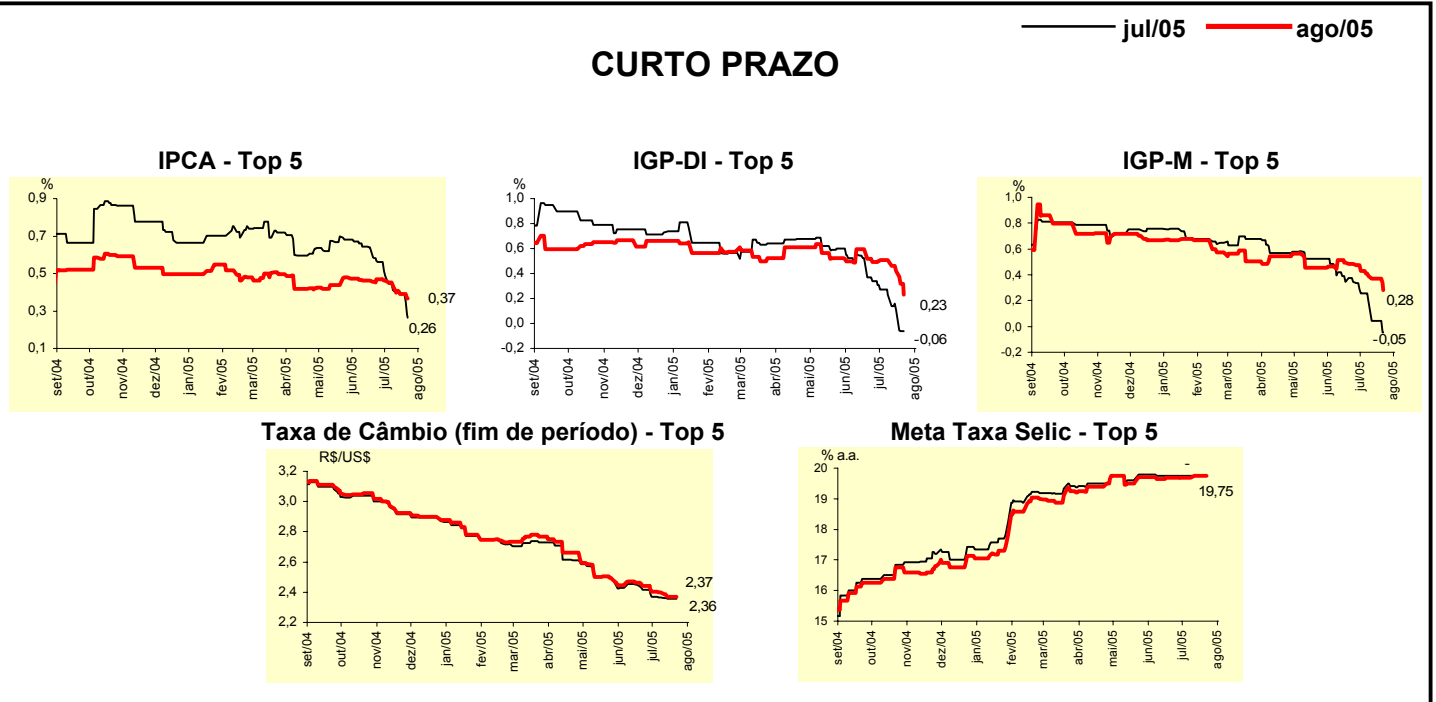

Média - Top 5	Expectativas de Mercado							
	2005				2006			
	Há 4 semanas	Há 1 semana	Hoje	Comportamento semanal*	Há 4 semanas	Há 1 semana	Hoje	Comportamento semanal*
Curto Prazo								
IPCA (%)	6,05	5,77	5,56	▼ (9)	4,99	4,93	4,87	▼ (1)
IGP-DI (%)	4,72	4,16	3,56	▼ (8)	4,87	5,20	5,20	= (4)
IGP-M (%)	4,79	4,33	4,01	▼ (1)	4,67	5,37	5,10	▼ (1)
Taxa de câmbio - fim de período (R\$/US\$)	2,51	2,51	2,49	▼ (2)	2,70	2,69	2,67	▼ (2)
Meta Taxa Selic - fim de período (% a.a.)	18,28	18,20	18,20	= (2)	16,66	15,90	15,90	= (2)
Médio Prazo								
IPCA (%)	6,00	5,59	5,55	▼ (1)	4,86	4,60	4,73	▲ (2)
IGP-DI (%)	4,74	3,92	3,52	▼ (1)	5,38	4,67	4,67	= (3)
IGP-M (%)	5,26	4,48	3,91	▼ (13)	5,37	5,28	5,28	= (2)
Taxa de câmbio - fim de período (R\$/US\$)	2,62	2,56	2,54	▼ (3)	2,80	2,72	2,70	▼ (2)
Meta Taxa Selic - fim de período (% a.a.)	18,10	18,20	18,20	= (2)	15,65	15,80	15,80	= (2)

* comportamento dos indicadores desde o último Relatório de Mercado; os valores entre parênteses expressam o número de semanas em que vem ocorrendo o último comportamento ▲ aumento, ▼ diminuição ou = estabilidade)