

Expectativas de Mercado				
Inflação acumulada nos próximos 12 meses				
Mediana - Agregado	Há 4 semanas	Há 1 semana	Hoje	Comportamento semanal*
IPCA (%)	5,38	5,07	4,96	▼ (3)
IGP-DI (%)	5,76	5,55	5,13	▼ (2)
IGP-M (%)	5,74	5,35	5,12	▼ (9)
IPC-Fipe (%)	5,29	5,13	4,91	▼ (4)

* comportamento dos indicadores desde o último Relatório de Mercado; os valores entre parênteses expressam o número de semanas em que vem ocorrendo o último comportamento (▲ aumento, ▼ diminuição ou = estabilidade)

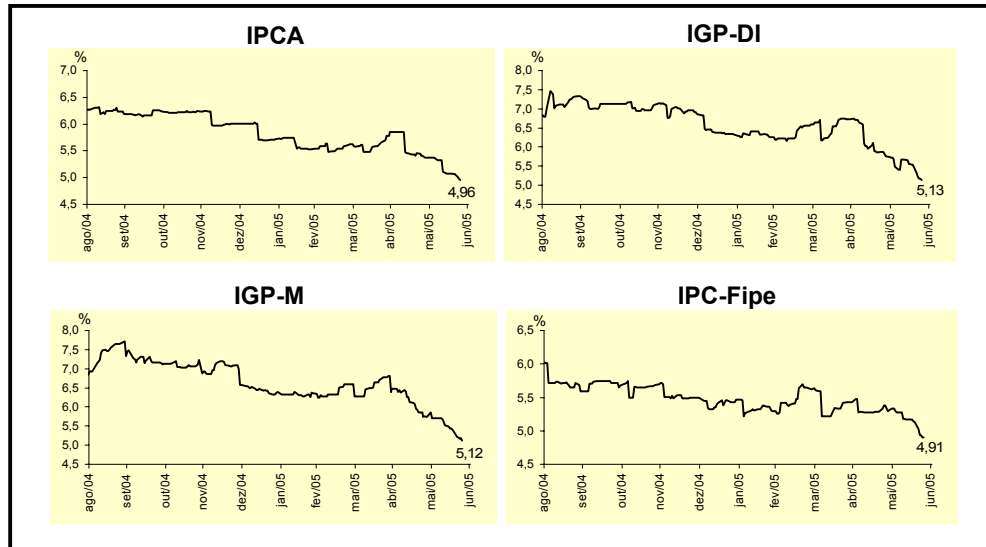

Mediana - Agregado	jun/05				jul/05			
	Há 4 semanas	Há 1 semana	Hoje	Comportamento semanal*	Há 4 semanas	Há 1 semana	Hoje	Comportamento semanal*
IPCA (%)	0,36	0,30	0,17	▼ (5)	0,60	0,55	0,54	▼ (2)
IGP-DI (%)	0,45	0,13	-0,20	▼ (5)	0,60	0,52	0,48	▼ (1)
IGP-M (%)	0,45	-0,09	-0,30	▼ (5)	0,57	0,50	0,42	▼ (1)
IPC-Fipe (%)	0,40	0,30	0,20	▼ (4)	0,50	0,50	0,45	▼ (1)
Taxa de câmbio - fim de período (R\$/US\$)	2,50	2,45	2,42	▼ (2)	2,55	2,49	2,45	▼ (2)
Meta Taxa Selic (% a.a.)	19,75	-	-	= (5)	19,75	19,75	19,75	= (5)

* comportamento dos indicadores desde o último Relatório de Mercado; os valores entre parênteses expressam o número de semanas em que vem ocorrendo o último comportamento (▲ aumento, ▼ diminuição ou = estabilidade)

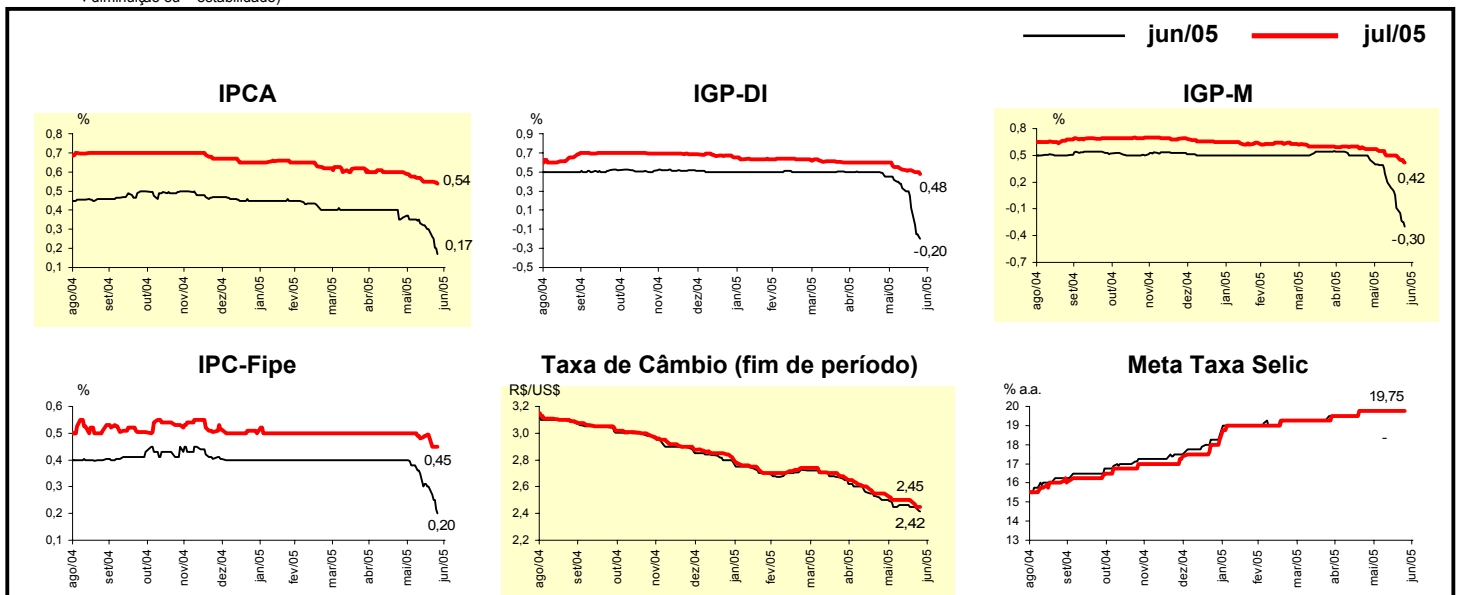

Mediana - Agregado	Expectativas de Mercado							
	2005				2006			
	Há 4 semanas	Há 1 semana	Hoje	Comportamento semanal*	Há 4 semanas	Há 1 semana	Hoje	Comportamento semanal*
IPCA (%)	6,35	6,16	6,05	▼ (6)	5,00	5,00	5,00	= (58)
IGP-DI (%)	6,30	5,43	5,09	▼ (7)	5,60	5,50	5,50	= (1)
IGP-M (%)	6,44	5,40	5,15	▼ (8)	5,50	5,50	5,50	= (5)
IPC-Fipe (%)	6,26	6,00	5,84	▼ (5)	5,00	5,00	5,00	= (5)
Taxa de câmbio - fim de período (R\$/US\$)	2,70	2,65	2,65	= (1)	2,90	2,80	2,80	= (1)
Taxa de câmbio - média do período (R\$/US\$)	2,61	2,57	2,57	= (1)	2,80	2,77	2,75	▼ (1)
Meta Taxa Selic - fim de período (% a.a.)	18,00	18,00	18,00	= (7)	15,50	15,63	15,63	= (1)
Meta Taxa Selic - média do período (% a.a.)	19,15	19,15	19,15	= (2)	16,46	16,50	16,50	= (2)
Dívida Líquida do Setor Público (% do PIB)	51,50	51,40	51,40	= (3)	50,50	50,50	50,10	▼ (1)
PIB (% de crescimento)	3,50	3,10	3,00	▼ (4)	3,50	3,50	3,50	= (8)
Produção Industrial (% de crescimento)	4,27	4,22	4,07	▼ (1)	4,20	4,50	4,50	= (2)
Conta Corrente (US\$ bilhões)	9,00	9,20	9,35	▲ (1)	3,25	4,00	4,00	= (2)
Balança Comercial (US\$ bilhões)	35,00	35,00	35,00	= (6)	29,00	29,04	29,33	▲ (2)
Invest. Estrangeiro Direto (US\$ bilhões)	15,00	15,00	15,00	= (7)	15,00	15,00	15,75	▲ (1)
Preços Administrados (%)	7,80	7,60	7,50	▼ (1)	6,00	6,00	5,70	▼ (1)

* comportamento dos indicadores desde o último Relatório de Mercado; os valores entre parênteses expressam o número de semanas em que vem ocorrendo o último comportamento. ▲ aumento, ▼ diminuição ou = estabilidade

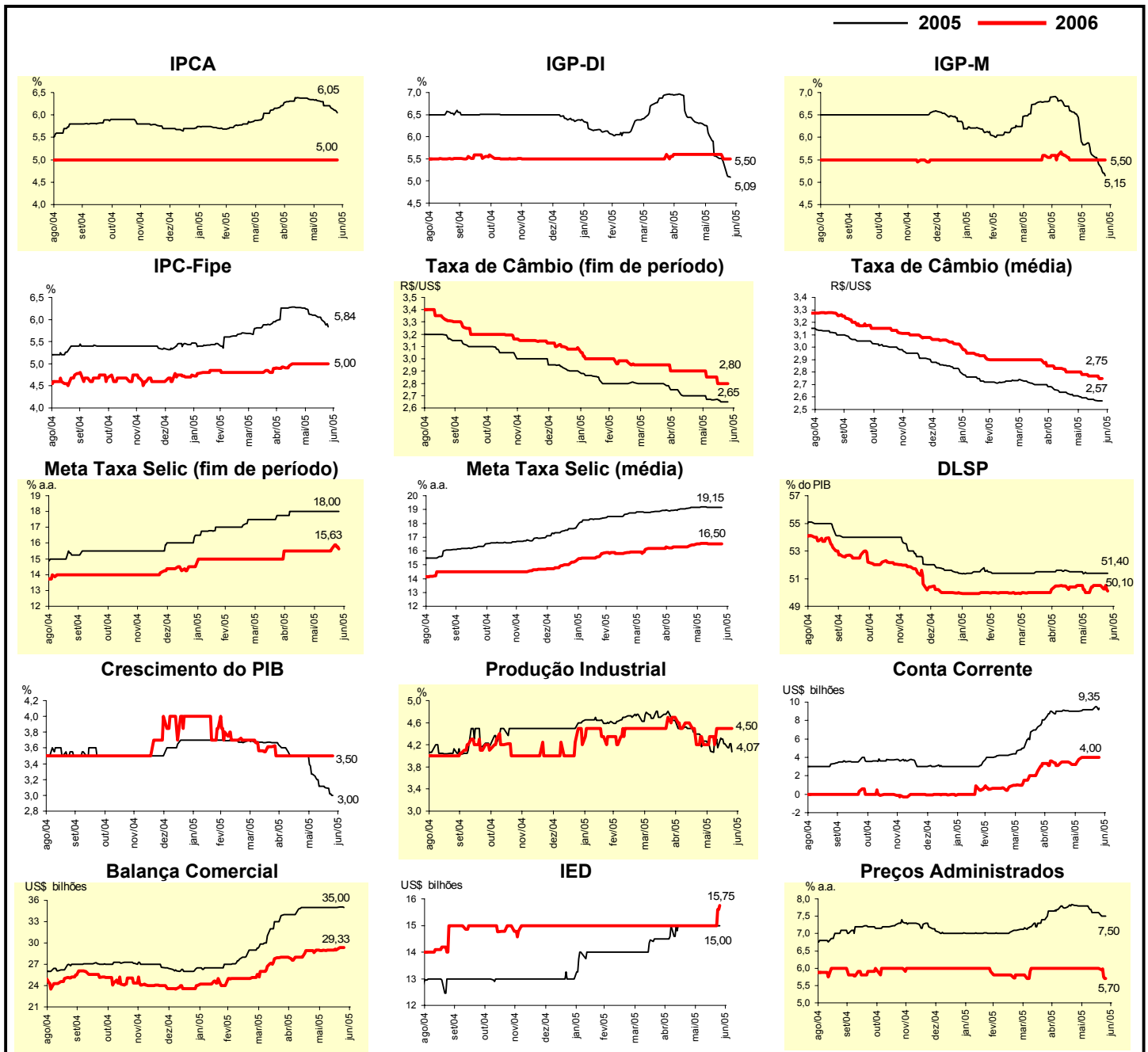

Mediana - Top 5 - Curto Prazo	Expectativas de Mercado							
	jun/05				jul/05			
	Há 4 semanas	Há 1 semana	Hoje	Comportamento semanal*	Há 4 semanas	Há 1 semana	Hoje	Comportamento semanal*
IPCA (%)	0,33	0,24	0,05	▼ (3)	0,65	0,59	0,53	▼ (1)
IGP-DI (%)	0,43	0,00	-0,35	▼ (1)	0,50	0,55	0,30	▼ (1)
IGP-M (%)	0,40	-0,15	-0,30	▼ (1)	0,54	0,40	0,40	= (2)
Taxa de câmbio - fim de período (R\$/US\$)	2,45	2,45	2,39	▼ (2)	2,48	2,45	2,40	▼ (1)
Meta Taxa Selic (% a.a.)	19,75	-	-		19,75	19,75	19,75	= (8)

* comportamento dos indicadores desde o último Relatório de Mercado; os valores entre parênteses expressam o número de semanas em que vem ocorrendo o último comportamento. ▲ aumento, ▼ diminuição ou = estabilidade)

CURTO PRAZO

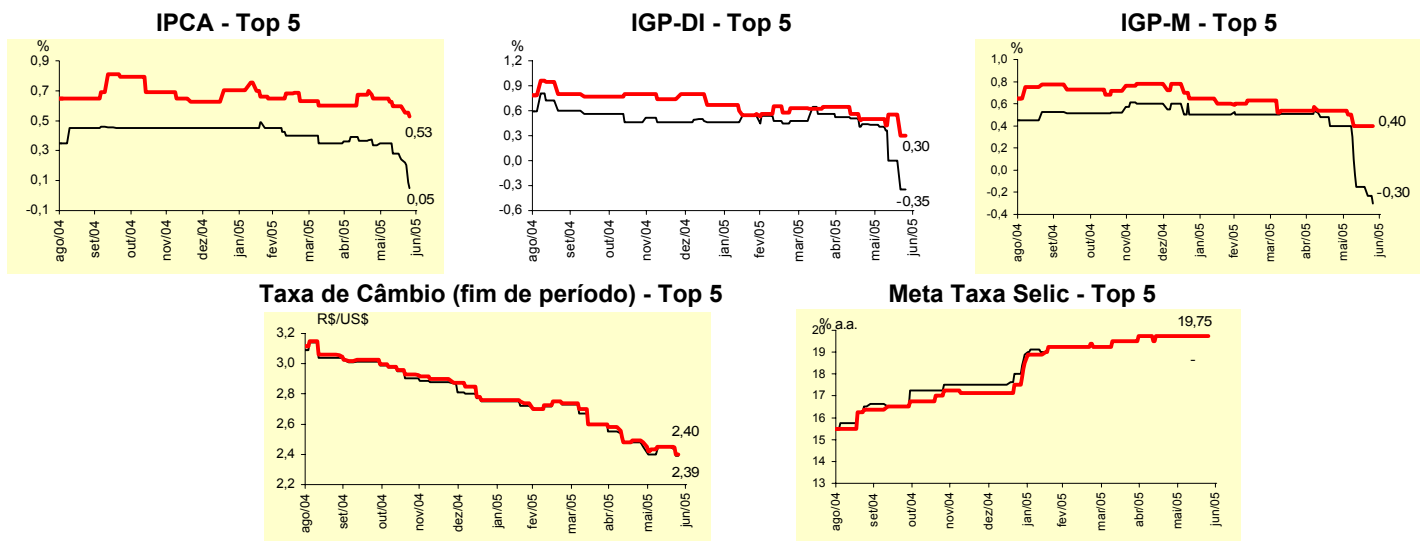

Mediana - Top 5	Expectativas de Mercado							
	2005				2006			
	Há 4 semanas	Há 1 semana	Hoje	Comportamento semanal*	Há 4 semanas	Há 1 semana	Hoje	Comportamento semanal*
Curto Prazo								
IPCA (%)	6,43	6,26	6,08	▼ (1)	5,00	4,88	4,88	= (2)
IGP-DI (%)	5,97	5,48	4,72	▼ (1)	5,60	5,50	5,00	▼ (1)
IGP-M (%)	6,30	5,14	5,14	= (2)	5,02	5,00	5,00	= (2)
Taxa de câmbio - fim de período (R\$/US\$)	2,55	2,50	2,50	= (3)	2,84	2,74	2,74	= (1)
Meta Taxa Selic - fim de período (% a.a.)	18,25	18,50	18,50	= (2)	16,50	16,63	16,63	= (2)
Médio Prazo								
IPCA (%)	6,35	6,10	6,06	▼ (5)	4,88	4,88	4,88	= (5)
IGP-DI (%)	6,69	5,45	4,96	▼ (4)	6,05	5,51	5,51	= (1)
IGP-M (%)	6,75	5,61	5,03	▼ (1)	6,00	5,34	5,34	= (1)
Taxa de câmbio - fim de período (R\$/US\$)	2,55	2,70	2,60	▼ (1)	2,80	2,90	2,75	▼ (1)
Meta Taxa Selic - fim de período (% a.a.)	18,00	18,00	18,00	= (7)	15,50	15,50	15,50	= (8)

* comportamento dos indicadores desde o último Relatório de Mercado; os valores entre parênteses expressam o número de semanas em que vem ocorrendo o último comportamento. ▲ aumento, ▼ diminuição ou = estabilidade)

Média - Top 5 - Curto Prazo	Expectativas de Mercado							
	jun/05				jul/05			
	Há 4 semanas	Há 1 semana	Hoje	Comportamento semanal*	Há 4 semanas	Há 1 semana	Hoje	Comportamento semanal*
IPCA (%)	0,34	0,25	0,10	▼ (3)	0,68	0,64	0,56	▼ (1)
IGP-DI (%)	0,53	0,11	-0,33	▼ (4)	0,60	0,52	0,34	▼ (2)
IGP-M (%)	0,44	-0,21	-0,29	▼ (4)	0,52	0,35	0,35	= (1)
Taxa de câmbio - fim de período (R\$/US\$)	2,46	2,44	2,40	▼ (1)	2,48	2,45	2,41	▼ (1)
Meta Taxa Selic (% a.a.)	19,80	-	-		19,80	19,75	19,75	= (2)

* comportamento dos indicadores desde o último Relatório de Mercado; os valores entre parênteses expressam o número de semanas em que vem ocorrendo o último comportamento ▲ aumento, ▼ diminuição ou = estabilidade)

CURTO PRAZO

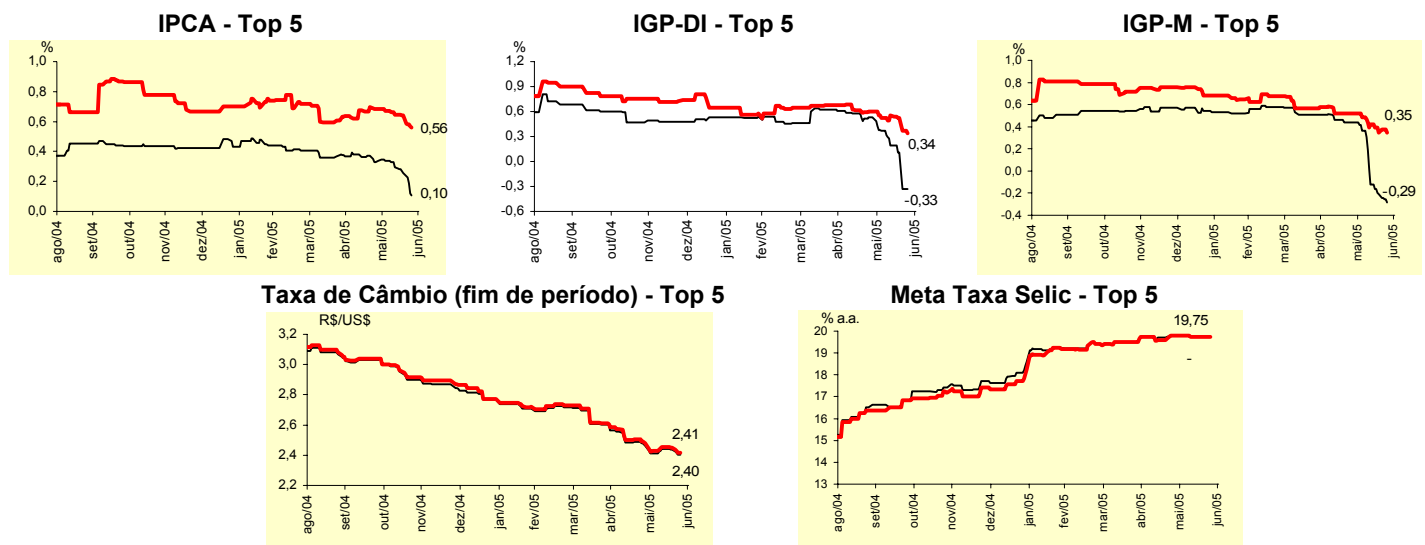

Média - Top 5	Expectativas de Mercado							
	2005				2006			
	Há 4 semanas	Há 1 semana	Hoje	Comportamento semanal*	Há 4 semanas	Há 1 semana	Hoje	Comportamento semanal*
Curto Prazo								
IPCA (%)	6,45	6,17	6,05	▼ (5)	5,15	5,08	4,99	▼ (1)
IGP-DI (%)	6,11	5,63	4,72	▼ (4)	5,57	5,37	4,87	▼ (3)
IGP-M (%)	6,03	4,89	4,79	▼ (4)	4,91	4,67	4,67	= (2)
Taxa de câmbio - fim de período (R\$/US\$)	2,56	2,53	2,51	▼ (2)	2,85	2,75	2,70	▼ (2)
Meta Taxa Selic - fim de período (% a.a.)	18,35	18,33	18,28	▼ (1)	16,63	16,66	16,66	= (1)
Médio Prazo								
IPCA (%)	6,18	6,08	6,00	▼ (3)	4,86	4,86	4,86	= (5)
IGP-DI (%)	6,49	5,30	4,74	▼ (4)	6,03	5,63	5,38	▼ (3)
IGP-M (%)	6,76	5,56	5,26	▼ (9)	5,99	5,37	5,37	= (1)
Taxa de câmbio - fim de período (R\$/US\$)	2,58	2,68	2,62	▼ (1)	2,78	2,86	2,80	▼ (1)
Meta Taxa Selic - fim de período (% a.a.)	18,40	18,20	18,10	▼ (2)	16,00	15,65	15,65	= (1)

* comportamento dos indicadores desde o último Relatório de Mercado; os valores entre parênteses expressam o número de semanas em que vem ocorrendo o último comportamento ▲ aumento, ▼ diminuição ou = estabilidade)