

Expectativas de Mercado				
Inflação acumulada nos próximos 12 meses				
Mediana - Agregado	Há 4 semanas	Há 1 semana	Hoje	Comportamento semanal*
IPCA (%)	5,46	5,38	5,11	▼ ( 1 )
IGP-DI (%)	5,95	5,49	5,67	▲ ( 1 )
IGP-M (%)	6,13	5,71	5,51	▼ ( 7 )
IPC-Fipe (%)	5,27	5,27	5,17	▼ ( 2 )

\* comportamento dos indicadores desde o último Relatório de Mercado; os valores entre parênteses expressam o número de semanas em que vem ocorrendo o último comportamento (▲ aumento, ▼ diminuição ou = estabilidade)

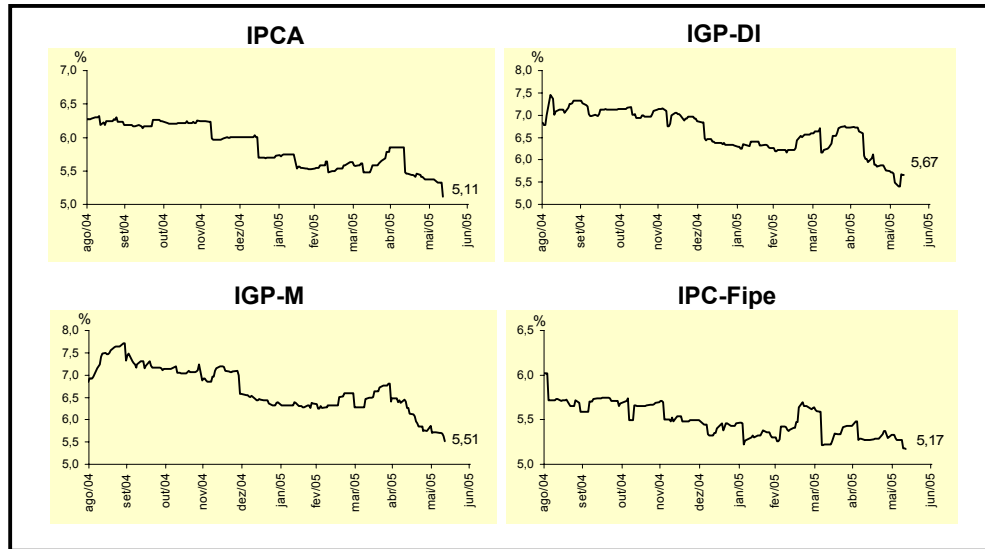

Mediana - Agregado	jun/05				jul/05			
	Há 4 semanas	Há 1 semana	Hoje	Comportamento semanal*	Há 4 semanas	Há 1 semana	Hoje	Comportamento semanal*
IPCA (%)	0,40	0,35	0,33	▼ ( 3 )	0,60	0,57	0,57	= ( 1 )
IGP-DI (%)	0,50	0,42	0,33	▼ ( 3 )	0,60	0,55	0,52	▼ ( 2 )
IGP-M (%)	0,50	0,39	0,20	▼ ( 3 )	0,60	0,55	0,50	▼ ( 4 )
IPC-Fipe (%)	0,40	0,38	0,35	▼ ( 2 )	0,50	0,50	0,48	▼ ( 1 )
Taxa de câmbio - fim de período (R\$/US\$)	2,56	2,45	2,46	▲ ( 1 )	2,60	2,50	2,50	= ( 1 )
Meta Taxa Selic (% a.a.)	19,50	19,75	19,75	= ( 3 )	19,50	19,75	19,75	= ( 3 )

\* comportamento dos indicadores desde o último Relatório de Mercado; os valores entre parênteses expressam o número de semanas em que vem ocorrendo o último comportamento (▲ aumento, ▼ diminuição ou = estabilidade)

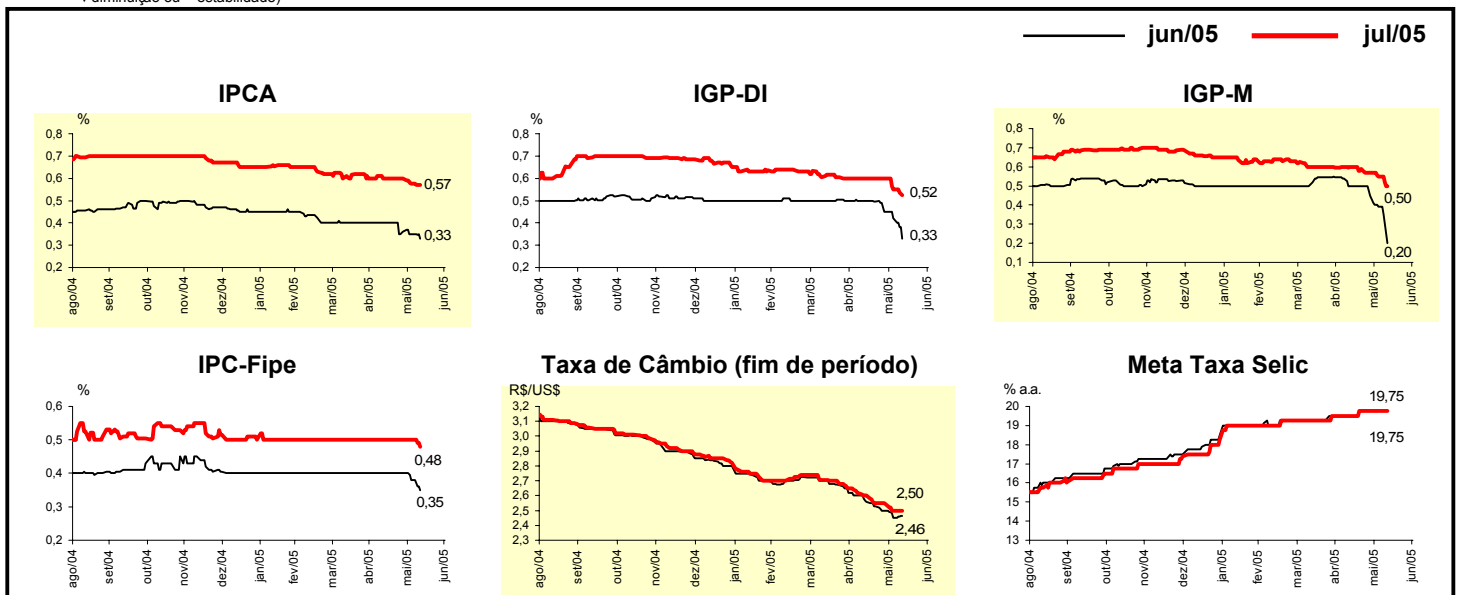

Mediana - Agregado	Expectativas de Mercado							
	2005				2006			
	Há 4 semanas	Há 1 semana	Hoje	Comportamento semanal*	Há 4 semanas	Há 1 semana	Hoje	Comportamento semanal*
IPCA (%)	6,39	6,32	6,21	▼ (4)	5,00	5,00	5,00	= (56)
IGP-DI (%)	6,44	6,04	5,55	▼ (5)	5,60	5,60	5,60	= (7)
IGP-M (%)	6,70	5,84	5,61	▼ (6)	5,60	5,50	5,50	= (3)
IPC-Fipe (%)	6,27	6,12	6,10	▼ (3)	4,96	5,00	5,00	= (3)
Taxa de câmbio - fim de período (R\$/US\$)	2,70	2,67	2,67	= (1)	2,90	2,85	2,85	= (1)
Taxa de câmbio - média do período (R\$/US\$)	2,64	2,60	2,58	▼ (7)	2,83	2,78	2,77	▼ (2)
Meta Taxa Selic - fim de período (% a.a.)	18,00	18,00	18,00	= (5)	15,50	15,50	15,50	= (6)
Meta Taxa Selic - média do período (% a.a.)	19,03	19,18	19,15	▼ (1)	16,30	16,55	16,50	▼ (1)
Dívida Líquida do Setor Público (% do PIB)	51,60	51,40	51,40	= (1)	50,45	50,00	50,50	▲ (1)
PIB (% de crescimento)	3,50	3,27	3,12	▼ (2)	3,50	3,50	3,50	= (6)
Produção Industrial (% de crescimento)	4,50	4,08	4,14	▲ (1)	4,60	4,35	4,50	▲ (2)
Conta Corrente (US\$ bilhões)	9,00	9,00	9,20	▲ (1)	3,10	3,78	4,00	▲ (2)
Balança Comercial (US\$ bilhões)	35,00	35,00	35,00	= (4)	28,00	29,00	29,00	= (2)
Invest. Estrangeiro Direto (US\$ bilhões)	15,00	15,00	15,00	= (5)	15,00	15,00	15,00	= (26)
Preços Administrados (%)	7,74	7,80	7,60	▼ (1)	6,00	6,00	6,00	= (9)

\* comportamento dos indicadores desde o último Relatório de Mercado; os valores entre parênteses expressam o número de semanas em que vem ocorrendo o último comportamento. ▲ aumento, ▼ diminuição ou = estabilidade

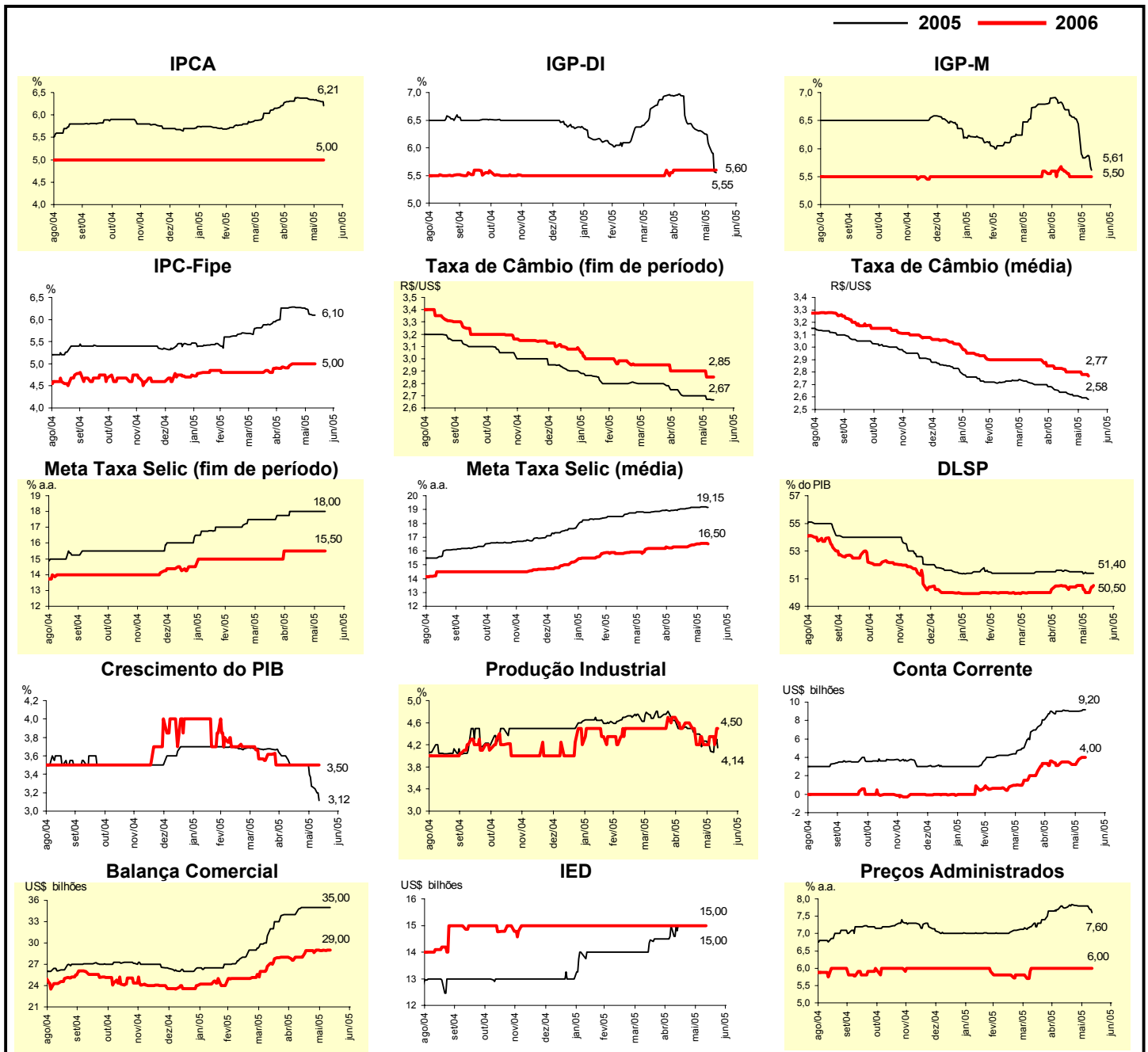

Mediana - Top 5 - Curto Prazo	Expectativas de Mercado							
	jun/05				jul/05			
	Há 4 semanas	Há 1 semana	Hoje	Comportamento semanal*	Há 4 semanas	Há 1 semana	Hoje	Comportamento semanal*
IPCA (%)	0,37	0,35	0,28	▼ (1)	0,68	0,65	0,59	▼ (1)
IGP-DI (%)	0,51	0,41	0,00	▼ (5)	0,56	0,50	0,55	▲ (1)
IGP-M (%)	0,48	0,40	-0,15	▼ (1)	0,54	0,50	0,40	▼ (2)
Taxa de câmbio - fim de período (R\$/US\$)	2,48	2,40	2,45	▲ (2)	2,48	2,43	2,45	▲ (1)
Meta Taxa Selic (% a.a.)	19,75	19,75	19,75	= (6)	19,75	19,75	19,75	= (6)

\* comportamento dos indicadores desde o último Relatório de Mercado; os valores entre parênteses expressam o número de semanas em que vem ocorrendo o último comportamento. ▲ aumento, ▼ diminuição ou = estabilidade)

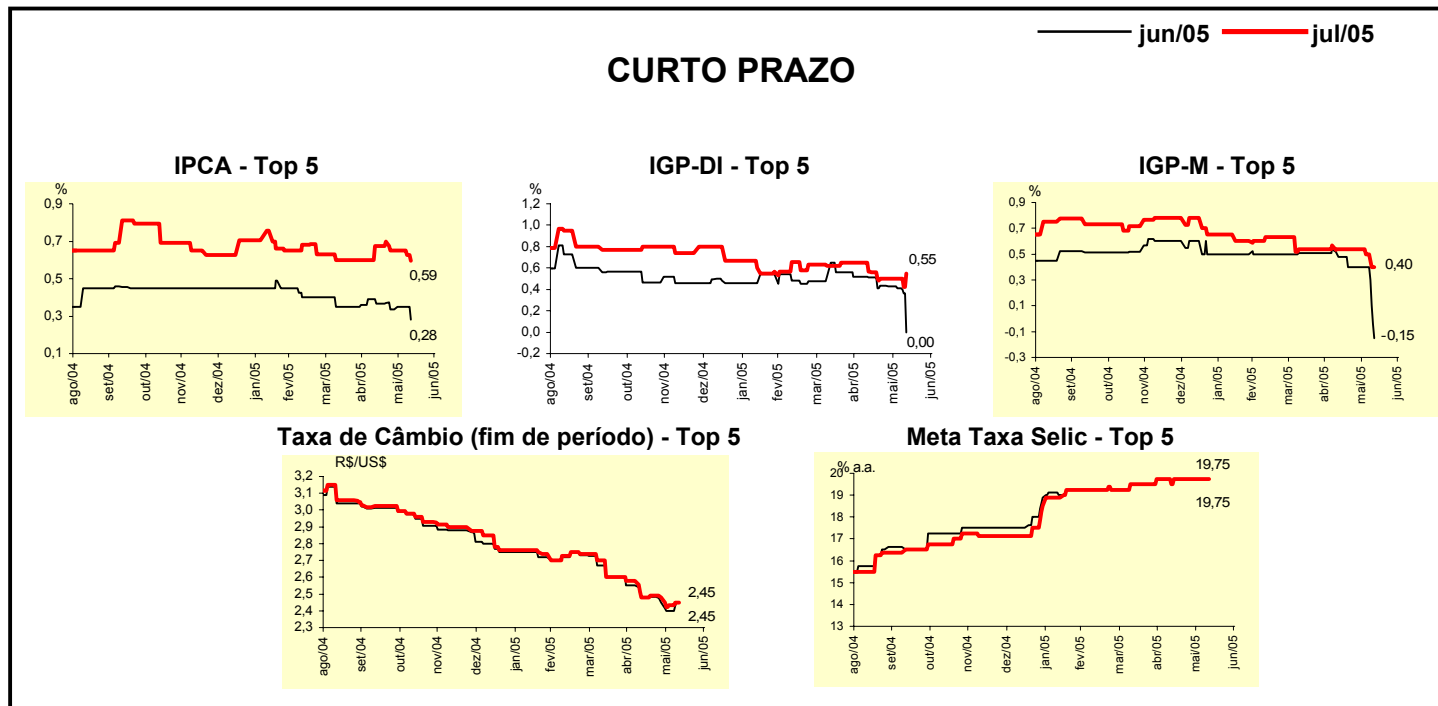

Mediana - Top 5	Expectativas de Mercado							
	2005				2006			
	Há 4 semanas	Há 1 semana	Hoje	Comportamento semanal*	Há 4 semanas	Há 1 semana	Hoje	Comportamento semanal*
<b>Curto Prazo</b>								
IPCA (%)	6,41	6,43	6,26	▼ (1)	5,00	5,00	4,88	▼ (1)
IGP-DI (%)	6,30	5,97	5,48	▼ (1)	5,60	5,60	5,50	▼ (1)
IGP-M (%)	6,30	5,73	5,14	▼ (2)	5,02	5,32	5,00	▼ (1)
Taxa de câmbio - fim de período (R\$/US\$)	2,55	2,50	2,50	= (1)	2,84	2,79	2,79	= (1)
Meta Taxa Selic - fim de período (% a.a.)	18,25	18,25	18,50	▲ (1)	16,50	16,50	16,63	▲ (1)
<b>Médio Prazo</b>								
IPCA (%)	6,32	6,30	6,29	▼ (3)	4,85	4,88	4,88	= (3)
IGP-DI (%)	6,89	6,15	5,50	▼ (2)	6,05	6,05	5,70	▼ (1)
IGP-M (%)	7,04	5,88	5,61	▼ (2)	6,26	6,00	5,35	▼ (1)
Taxa de câmbio - fim de período (R\$/US\$)	2,55	2,52	2,70	▲ (1)	2,80	2,80	2,90	▲ (1)
Meta Taxa Selic - fim de período (% a.a.)	18,00	18,00	18,00	= (5)	15,50	15,50	15,50	= (6)

\* comportamento dos indicadores desde o último Relatório de Mercado; os valores entre parênteses expressam o número de semanas em que vem ocorrendo o último comportamento. ▲ aumento, ▼ diminuição ou = estabilidade)

Média - Top 5 - Curto Prazo	Expectativas de Mercado							
	jun/05				jul/05			
	Há 4 semanas	Há 1 semana	Hoje	Comportamento semanal*	Há 4 semanas	Há 1 semana	Hoje	Comportamento semanal*
IPCA (%)	0,36	0,34	0,29	▼ (1)	0,68	0,67	0,64	▼ (3)
IGP-DI (%)	0,57	0,37	0,19	▼ (2)	0,62	0,52	0,55	▲ (1)
IGP-M (%)	0,46	0,36	-0,12	▼ (2)	0,52	0,49	0,42	▼ (2)
Taxa de câmbio - fim de período (R\$/US\$)	2,49	2,41	2,44	▲ (1)	2,50	2,43	2,45	▲ (1)
Meta Taxa Selic (% a.a.)	19,70	19,80	19,75	▼ (1)	19,60	19,80	19,75	▼ (1)

\* comportamento dos indicadores desde o último Relatório de Mercado; os valores entre parênteses expressam o número de semanas em que vem ocorrendo o último comportamento. ▲ aumento, ▼ diminuição ou = estabilidade)

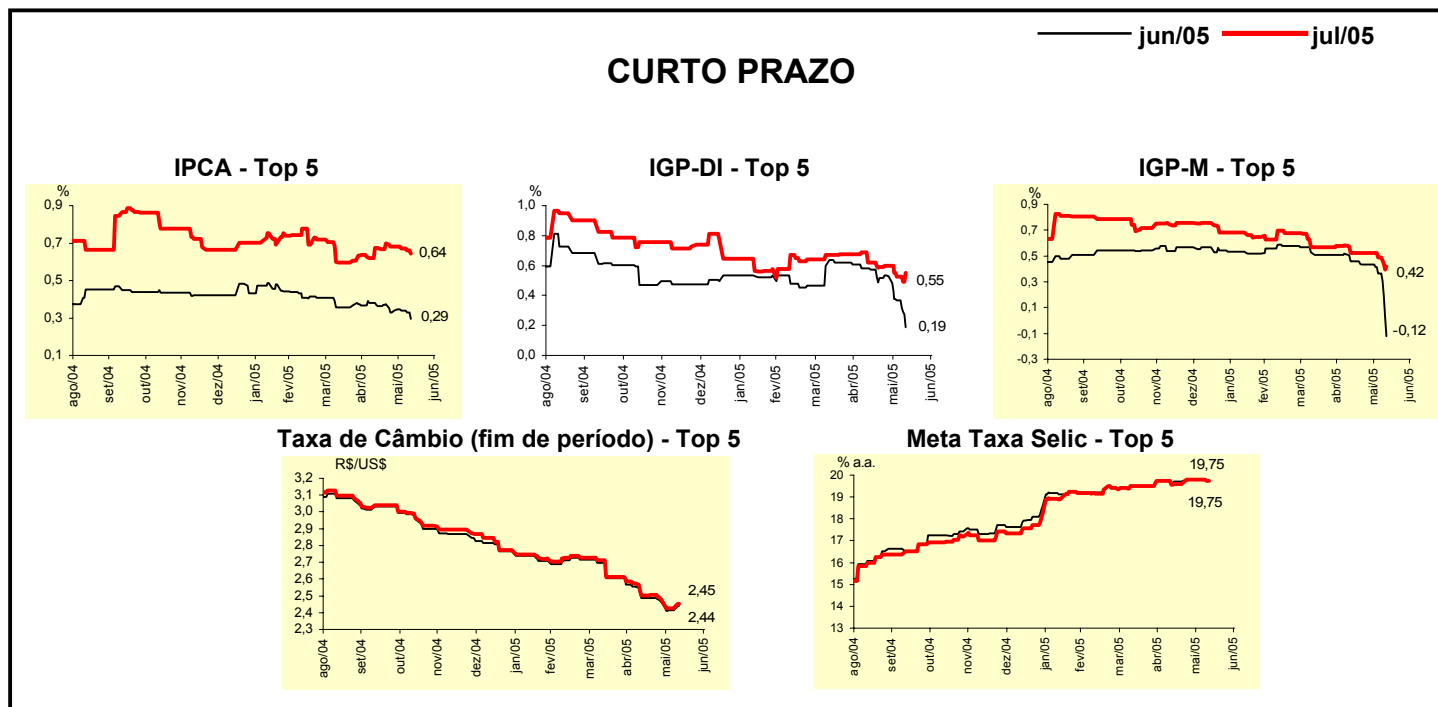

Média - Top 5	Expectativas de Mercado							
	2005				2006			
	Há 4 semanas	Há 1 semana	Hoje	Comportamento semanal*	Há 4 semanas	Há 1 semana	Hoje	Comportamento semanal*
<b>Curto Prazo</b>								
IPCA (%)	6,47	6,42	6,19	▼ (3)	5,10	5,15	5,08	▼ (1)
IGP-DI (%)	6,39	5,85	5,74	▼ (2)	5,57	5,57	5,53	▼ (1)
IGP-M (%)	6,18	5,54	5,04	▼ (2)	4,91	5,06	4,67	▼ (1)
Taxa de câmbio - fim de período (R\$/US\$)	2,57	2,53	2,54	▲ (1)	2,85	2,78	2,78	= (1)
Meta Taxa Selic - fim de período (% a.a.)	18,15	18,35	18,17	▼ (1)	16,44	16,63	16,56	▼ (1)
<b>Médio Prazo</b>								
IPCA (%)	6,29	6,20	6,17	▼ (1)	4,80	4,86	4,86	= (3)
IGP-DI (%)	6,69	6,24	5,51	▼ (2)	6,03	6,03	5,71	▼ (1)
IGP-M (%)	7,07	6,35	5,65	▼ (7)	6,19	5,89	5,38	▼ (3)
Taxa de câmbio - fim de período (R\$/US\$)	2,59	2,57	2,68	▲ (1)	2,78	2,78	2,86	▲ (1)
Meta Taxa Selic - fim de período (% a.a.)	18,35	18,30	18,35	▲ (1)	16,00	15,90	15,95	▲ (1)

\* comportamento dos indicadores desde o último Relatório de Mercado; os valores entre parênteses expressam o número de semanas em que vem ocorrendo o último comportamento. ▲ aumento, ▼ diminuição ou = estabilidade)