

Mediana - Agregado	Expectativas de Mercado							
	jan/05				fev/05			
	Há 4 semanas	Há 1 semana	Hoje	Comportamento semanal*	Há 4 semanas	Há 1 semana	Hoje	Comportamento semanal*
IPCA (%)	0,62	0,60	0,61	▲ (1)	0,55	0,57	0,60	▲ (2)
IGP-DI (%)	0,65	0,65	0,64	▼ (2)	0,52	0,51	0,50	▼ (3)
IGP-M (%)	0,70	0,70	0,63	▼ (1)	0,52	0,55	0,54	▼ (1)
IPC-Fipe (%)	0,56	0,57	0,60	▲ (2)	0,34	0,35	0,40	▲ (2)
Taxa de câmbio - fim de período (R\$/US\$)	2,80	2,73	2,73	= (1)	2,83	2,76	2,75	▼ (4)
Meta Taxa Selic (% a.a.)	17,75	18,25	18,25	= (1)	17,75	18,25	18,25	= (1)

\* comportamento dos indicadores desde o último Relatório de Mercado; os valores entre parênteses expressam o número de semanas em que vem ocorrendo o último comportamento (▲ aumento, ▼ diminuição ou = estabilidade)

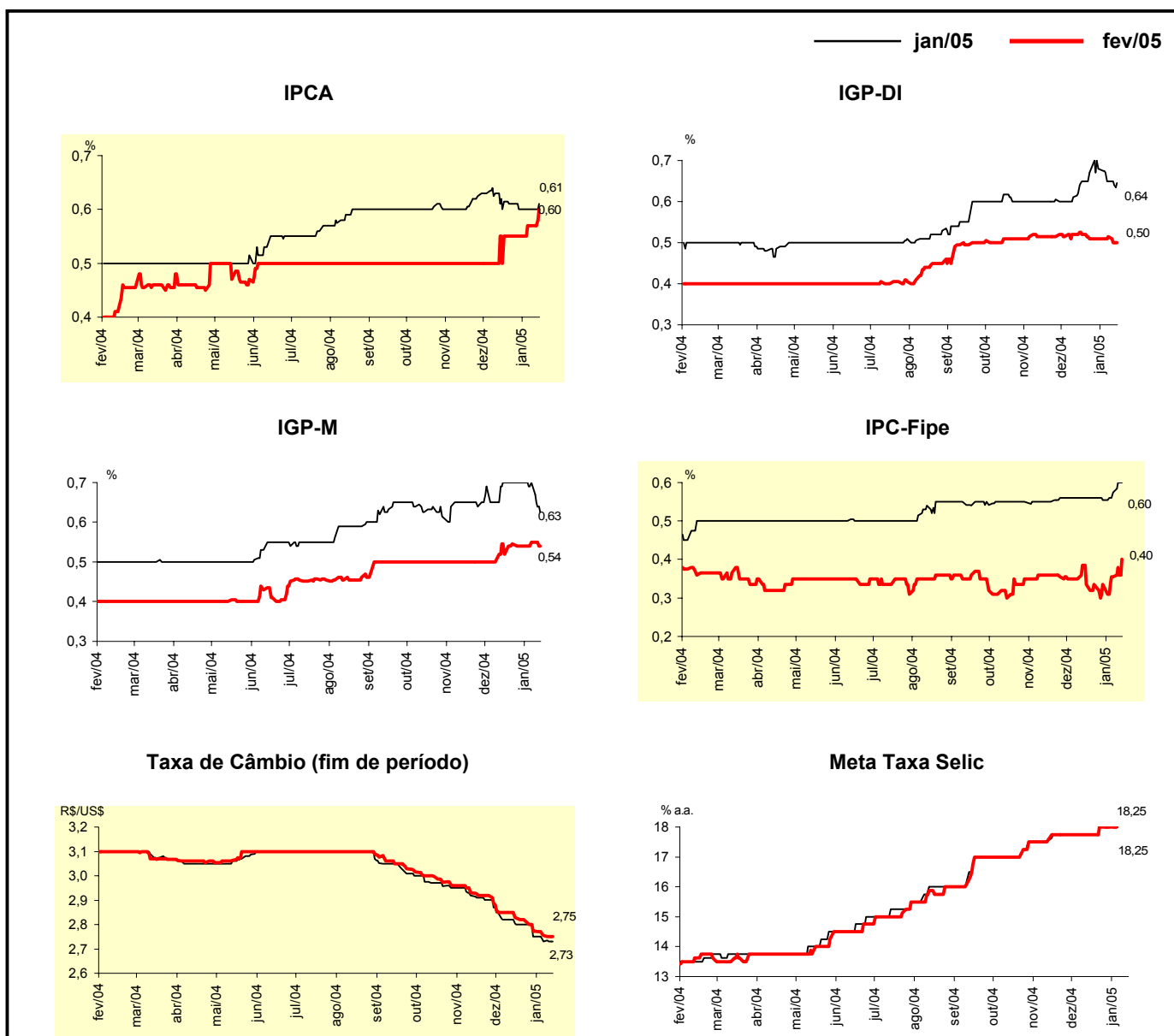

Mediana - Agregado	Expectativas de Mercado							
	2005				2006			
	Há 4 semanas	Há 1 semana	Hoje	Comportamento semanal*	Há 4 semanas	Há 1 semana	Hoje	Comportamento semanal*
IPCA (%)	5,76	5,67	5,70	▲ (1)	5,00	5,00	5,00	▬ (35)
IGP-DI (%)	6,50	6,46	6,38	▼ (2)	5,50	5,50	5,50	▬ (6)
IGP-M (%)	6,50	6,53	6,48	▼ (2)	5,50	5,50	5,50	▬ (3)
IPC-Fipe (%)	5,40	5,33	5,46	▲ (1)	4,60	4,60	4,75	▲ (1)
Taxa de câmbio - fim de período (R\$/US\$)	3,00	2,95	2,93	▼ (1)	3,15	3,10	3,10	▬ (1)
Taxa de câmbio - média do período (R\$/US\$)	2,91	2,86	2,85	▼ (3)	3,10	3,05	3,05	▬ (1)
Meta Taxa Selic - fim de período (% a.a.)	15,50	16,00	16,00	▬ (2)	14,00	14,38	14,25	▼ (1)
Meta Taxa Selic - média do período (% a.a.)	16,92	17,31	17,44	▲ (3)	14,64	14,78	14,95	▲ (5)
Dívida Líquida do Setor Público (% do PIB)	52,60	51,80	51,60	▼ (7)	51,42	50,20	50,00	▼ (8)
PIB (% de crescimento)	3,50	3,60	3,65	▲ (2)	3,50	4,00	3,70	▼ (1)
Produção Industrial (% de crescimento)	4,50	4,50	4,50	▬ (9)	4,00	4,25	4,00	▼ (1)
Conta Corrente (US\$ bilhões)	3,65	3,00	3,00	▬ (3)	0,00	0,00	0,00	▬ (1)
Balança Comercial (US\$ bilhões)	27,00	26,10	26,00	▼ (4)	24,05	23,55	23,60	▲ (2)
Invest. Estrangeiro Direto (US\$ bilhões)	13,00	13,00	13,00	▬ (16)	15,00	15,00	15,00	▬ (2)
Preços Administrados (%)	7,28	7,00	7,00	▬ (1)	6,00	6,00	6,00	▬ (6)

\* comportamento dos indicadores desde o último Relatório de Mercado; os valores entre parênteses expressam o número de semanas em que vem ocorrendo o último comportamento (▲ aumento, ▼ diminuição ou = estabilidade)

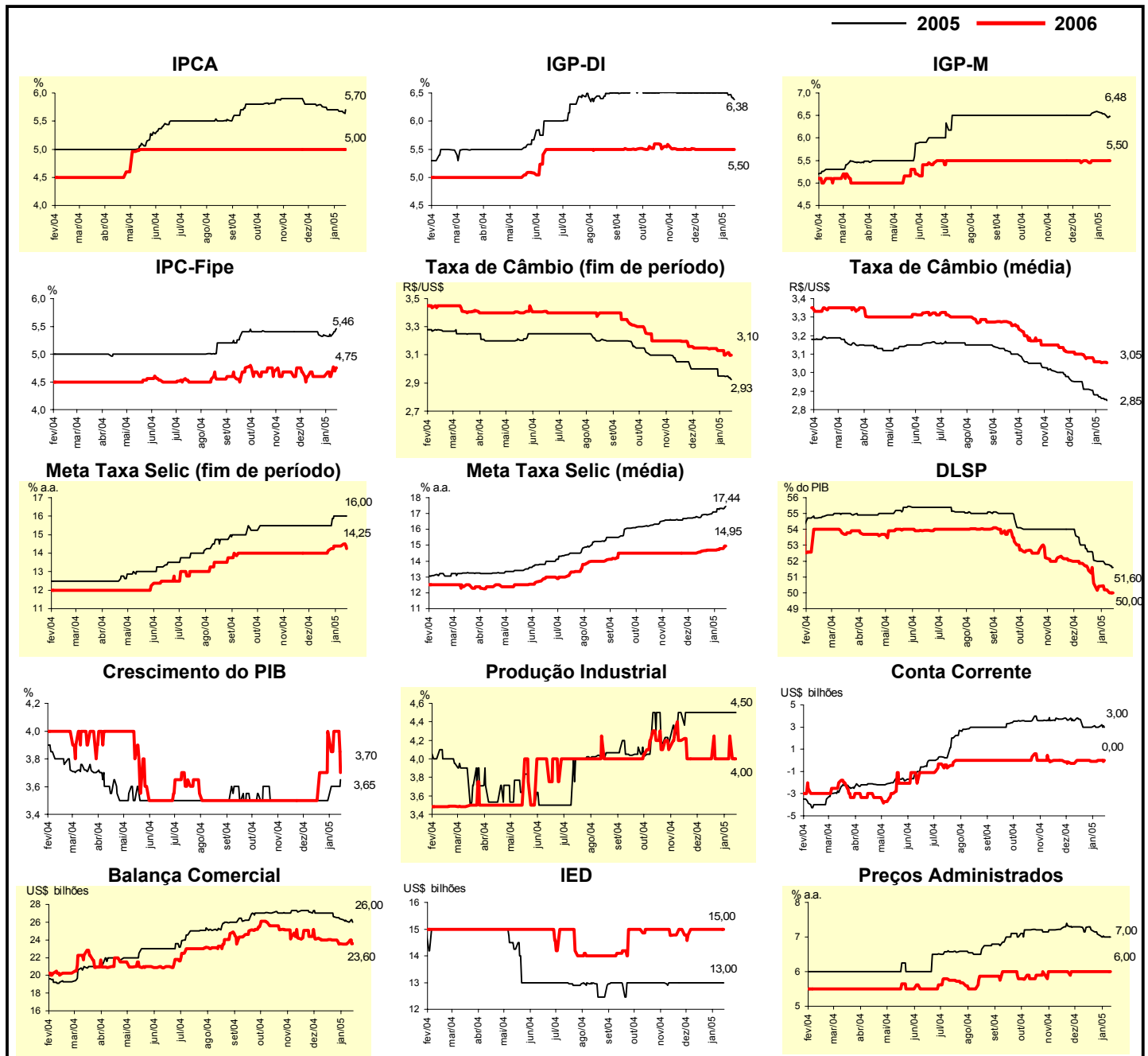

Mediana - Top 5 - Curto Prazo	Expectativas de Mercado							
	jan/05				fev/05			
	Há 4 semanas	Há 1 semana	Hoje	Comportamento semanal*	Há 4 semanas	Há 1 semana	Hoje	Comportamento semanal*
IPCA (%)	0,60	0,60	0,60	= (9)	0,61	0,61	0,63	▲ (1)
IGP-DI (%)	0,63	0,67	0,65	▼ (2)	0,44	0,50	0,46	▼ (1)
IGP-M (%)	0,75	0,73	0,64	▼ (2)	0,65	0,65	0,65	= (1)
Taxa de câmbio - fim de período (R\$/US\$)	2,78	2,70	2,70	= (2)	2,85	2,72	2,72	= (1)
Meta Taxa Selic (% a.a.)	18,00	18,00	18,13	▲ (1)	18,00	18,00	18,13	▲ (1)

\* comportamento dos indicadores desde o último Relatório de Mercado; os valores entre parênteses expressam o número de semanas em que vem ocorrendo o último comportamento (▲ aumento, ▼ diminuição ou = estabilidade)

### CURTO PRAZO

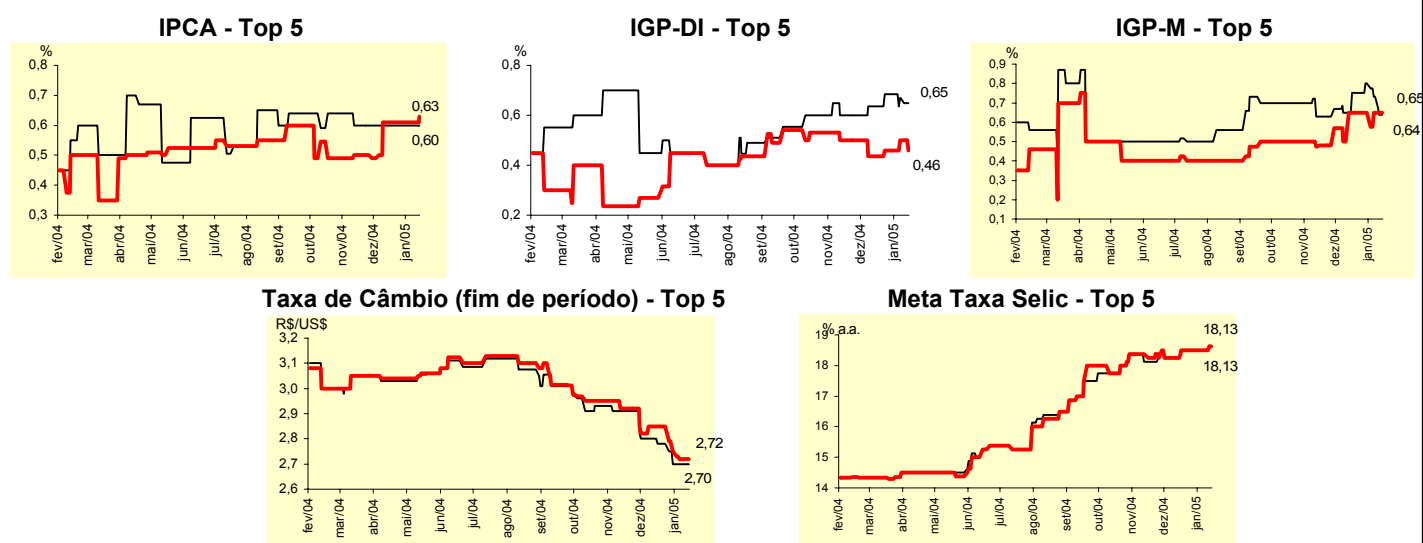

Mediana - Top 5	Expectativas de Mercado							
	2005				2006			
	Há 4 semanas	Há 1 semana	Hoje	Comportamento semanal*	Há 4 semanas	Há 1 semana	Hoje	Comportamento semanal*
<b>Curto Prazo</b>								
IPCA (%)	5,80	5,80	5,85	▲ (1)	5,00	5,00	5,00	= (18)
IGP-DI (%)	6,50	6,34	6,42	▲ (1)	4,75	5,50	5,50	= (1)
IGP-M (%)	6,50	6,59	6,59	= (1)	5,50	5,50	5,50	= (6)
Taxa de câmbio - fim de período (R\$/US\$)	2,95	2,90	2,85	▼ (2)	3,13	3,10	3,00	▼ (2)
Meta Taxa Selic - fim de período (% a.a.)	15,50	15,50	15,75	▲ (1)	14,00	14,50	15,00	▲ (1)
<b>Médio Prazo</b>								
IPCA (%)	5,69	5,64	5,69	▲ (1)	5,20	5,00	5,00	= (3)
IGP-DI (%)	6,30	6,37	6,37	= (1)	5,00	5,25	5,25	= (3)
IGP-M (%)	6,80	6,79	6,79	= (2)	4,00	5,00	5,50	▲ (1)
Taxa de câmbio - fim de período (R\$/US\$)	3,00	2,90	2,80	▼ (1)	3,10	3,00	2,96	▼ (2)
Meta Taxa Selic - fim de período (% a.a.)	16,00	16,75	16,75	= (3)	14,00	14,75	15,00	▲ (1)

\* comportamento dos indicadores desde o último Relatório de Mercado; os valores entre parênteses expressam o número de semanas em que vem ocorrendo o último comportamento (▲ aumento, ▼ diminuição ou = estabilidade)

Média - Top 5 - Curto Prazo	Expectativas de Mercado							
	jan/05				fev/05			
	Há 4 semanas	Há 1 semana	Hoje	Comportamento semanal*	Há 4 semanas	Há 1 semana	Hoje	Comportamento semanal*
IPCA (%)	0,62	0,62	0,60	▼ (1)	0,60	0,59	0,62	▲ (1)
IGP-DI (%)	0,62	0,65	0,64	▼ (1)	0,40	0,44	0,44	= (1)
IGP-M (%)	0,72	0,71	0,62	▼ (2)	0,59	0,59	0,59	= (1)
Taxa de câmbio - fim de período (R\$/US\$)	2,78	2,70	2,71	▲ (1)	2,81	2,73	2,73	= (1)
Meta Taxa Selic (% a.a.)	17,92	18,00	18,08	▲ (1)	17,92	18,08	18,21	▲ (1)

\* comportamento dos indicadores desde o último Relatório de Mercado; os valores entre parênteses expressam o número de semanas em que vem ocorrendo o último comportamento (▲ aumento, ▼ diminuição ou = estabilidade)

### CURTO PRAZO

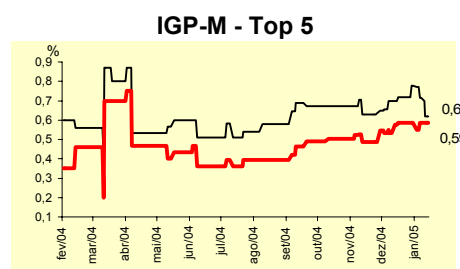
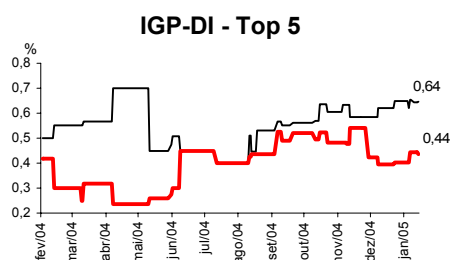
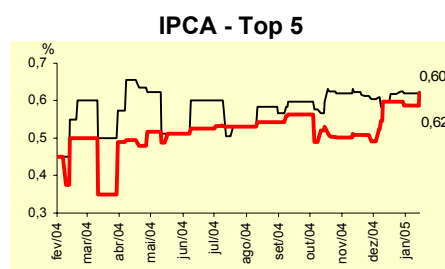

### Taxa de Câmbio (fim de período) - Top 5

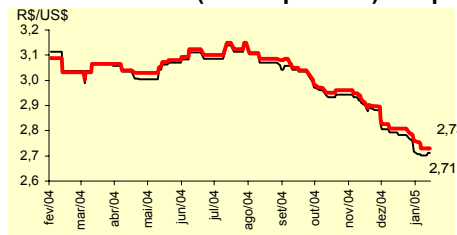

### Meta Taxa Selic - Top 5

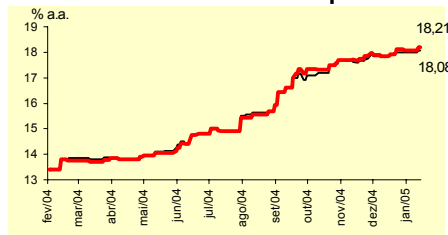

Média - Top 5	Expectativas de Mercado							
	2005				2006			
	Há 4 semanas	Há 1 semana	Hoje	Comportamento semanal*	Há 4 semanas	Há 1 semana	Hoje	Comportamento semanal*
<b>Curto Prazo</b>								
IPCA (%)	5,77	5,75	5,78	▲ (1)	5,00	5,00	5,00	= (5)
IGP-DI (%)	6,06	6,39	6,31	▼ (1)	4,86	5,15	5,09	▼ (1)
IGP-M (%)	6,87	7,02	6,92	▼ (2)	5,22	5,23	5,23	= (1)
Taxa de câmbio - fim de período (R\$/US\$)	2,96	2,91	2,89	▼ (2)	3,11	3,06	3,02	▼ (2)
Meta Taxa Selic - fim de período (% a.a.)	15,63	15,88	16,13	▲ (1)	14,25	14,42	14,67	▲ (1)
<b>Médio Prazo</b>								
IPCA (%)	5,66	5,59	5,61	▲ (1)	4,98	4,92	4,92	= (3)
IGP-DI (%)	6,43	6,32	6,30	▼ (2)	5,17	5,25	5,25	= (3)
IGP-M (%)	6,58	6,66	6,61	▼ (1)	4,00	5,00	5,38	▲ (1)
Taxa de câmbio - fim de período (R\$/US\$)	2,97	2,89	2,87	▼ (5)	3,10	3,01	2,97	▼ (3)
Meta Taxa Selic - fim de período (% a.a.)	16,25	16,65	16,75	▲ (1)	14,33	14,63	14,80	▲ (1)

\* comportamento dos indicadores desde o último Relatório de Mercado; os valores entre parênteses expressam o número de semanas em que vem ocorrendo o último comportamento (▲ aumento, ▼ diminuição ou = estabilidade)