

Expectativas de Mercado				
Inflação acumulada nos próximos 12 meses				
Mediana - Agregado	Há 4 semanas	Há 1 semana	Hoje	Comportamento semanal*
IPCA (%)	6,25	6,19	6,25	▲ (1)
IGP-DI (%)	6,65	7,08	7,05	▼ (1)
IGP-M (%)	6,80	7,48	7,55	▲ (2)
IPC-Fipe (%)	5,89	5,73	5,72	▼ (1)

* comportamento dos indicadores desde o último Relatório de Mercado; os valores entre parênteses expressam o número de semanas em que vem ocorrendo o último comportamento (▲ aumento, ▼ diminuição ou = estabilidade)

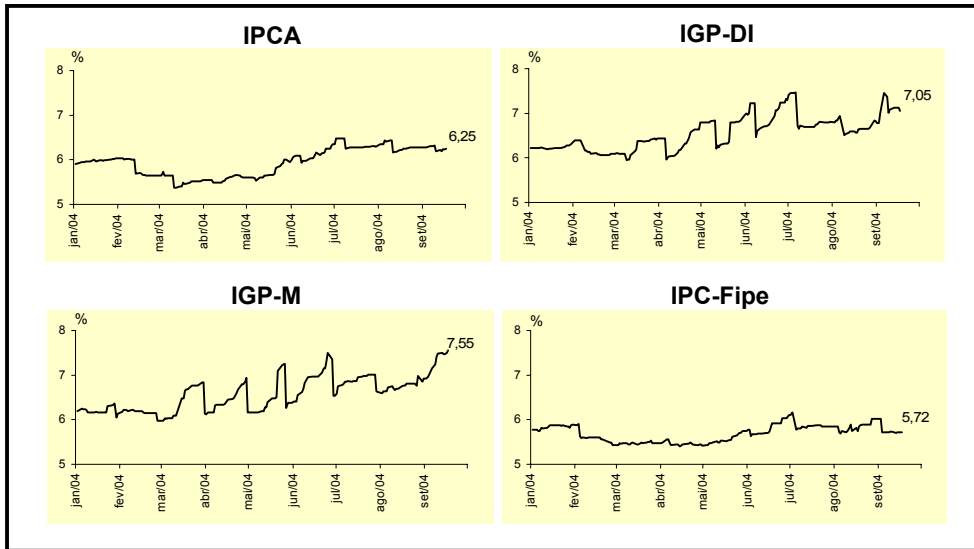

Mediana - Agregado	set/04				out/04			
	Há 4 semanas	Há 1 semana	Hoje	Comportamento semanal*	Há 4 semanas	Há 1 semana	Hoje	Comportamento semanal*
IPCA (%)	0,56	0,60	0,60	= (3)	0,45	0,45	0,46	▲ (1)
IGP-DI (%)	0,60	0,79	0,82	▲ (4)	0,50	0,60	0,62	▲ (4)
IGP-M (%)	0,65	0,90	0,92	▲ (3)	0,52	0,65	0,69	▲ (5)
IPC-Fipe (%)	0,55	0,55	0,52	▼ (1)	0,53	0,50	0,52	▲ (1)
Taxa de câmbio - fim de período (R\$/US\$)	3,05	2,97	2,95	▼ (4)	3,07	3,00	2,99	▼ (5)
Meta Taxa Selic (% a.a.)	16,00	16,00	-		16,00	16,25	16,50	▲ (2)

* comportamento dos indicadores desde o último Relatório de Mercado; os valores entre parênteses expressam o número de semanas em que vem ocorrendo o último comportamento (▲ aumento, ▼ diminuição ou = estabilidade)

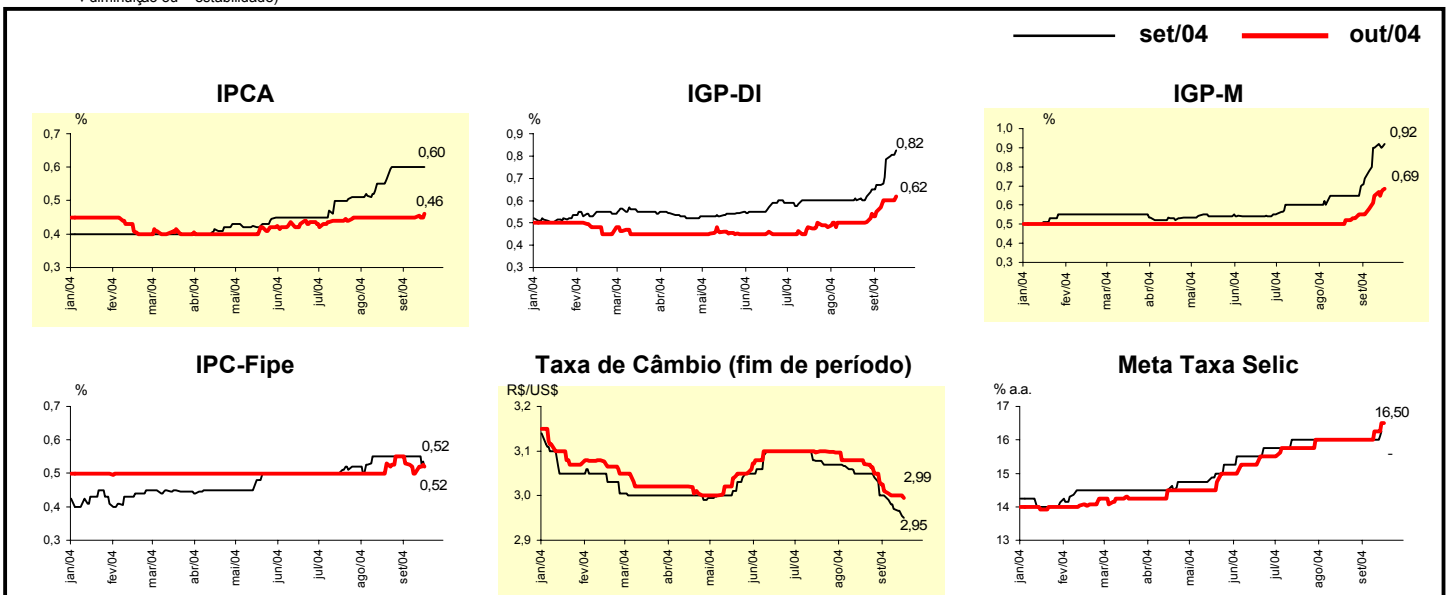

Mediana - Agregado	Expectativas de Mercado							
	2004				2005			
	Há 4 semanas	Há 1 semana	Hoje	Comportamento semanal*	Há 4 semanas	Há 1 semana	Hoje	Comportamento semanal*
IPCA (%)	7,19	7,37	7,37	= (1)	5,50	5,70	5,80	▲ (4)
IGP-DI (%)	11,40	12,23	12,37	▲ (3)	6,50	6,50	6,58	▲ (1)
IGP-M (%)	11,52	12,47	12,60	▲ (3)	6,50	6,50	6,50	= (10)
IPC-Fipe (%)	6,42	6,59	6,59	= (1)	5,20	5,20	5,30	▲ (1)
Taxa de câmbio - fim de período (R\$/US\$)	3,10	3,05	3,02	▼ (1)	3,21	3,20	3,20	= (3)
Taxa de câmbio - média do período (R\$/US\$)	3,03	3,00	3,00	= (1)	3,15	3,13	3,12	▼ (3)
Meta Taxa Selic - fim de período (% a.a.)	16,00	16,50	16,75	▲ (2)	14,75	15,00	15,00	= (2)
Meta Taxa Selic - média do período (% a.a.)	16,07	16,10	16,20	▲ (1)	15,25	15,50	16,01	▲ (1)
Dívida Líquida do Setor Público (% do PIB)	56,75	56,50	56,50	= (2)	55,00	55,00	55,00	= (1)
PIB (% de crescimento)	3,97	4,31	4,36	▲ (11)	3,50	3,60	3,50	▼ (1)
Produção Industrial (% de crescimento)	6,09	6,50	6,50	= (1)	4,07	4,05	4,04	▼ (2)
Conta Corrente (US\$ bilhões)	7,00	8,00	8,10	▲ (1)	3,00	3,00	3,00	= (5)
Balança Comercial (US\$ bilhões)	30,10	31,00	31,50	▲ (1)	26,00	26,10	26,20	▲ (2)
Invest. Estrangeiro Direto (US\$ bilhões)	10,00	10,04	10,00	▼ (1)	12,45	13,00	12,95	▼ (1)
Preços Administrados (%)	8,39	8,45	8,45	= (2)	6,65	6,75	7,00	▲ (1)

* comportamento dos indicadores desde o último Relatório de Mercado; os valores entre parênteses expressam o número de semanas em que vem ocorrendo o último comportamento (▲ aumento, ▼ diminuição ou = estabilidade)

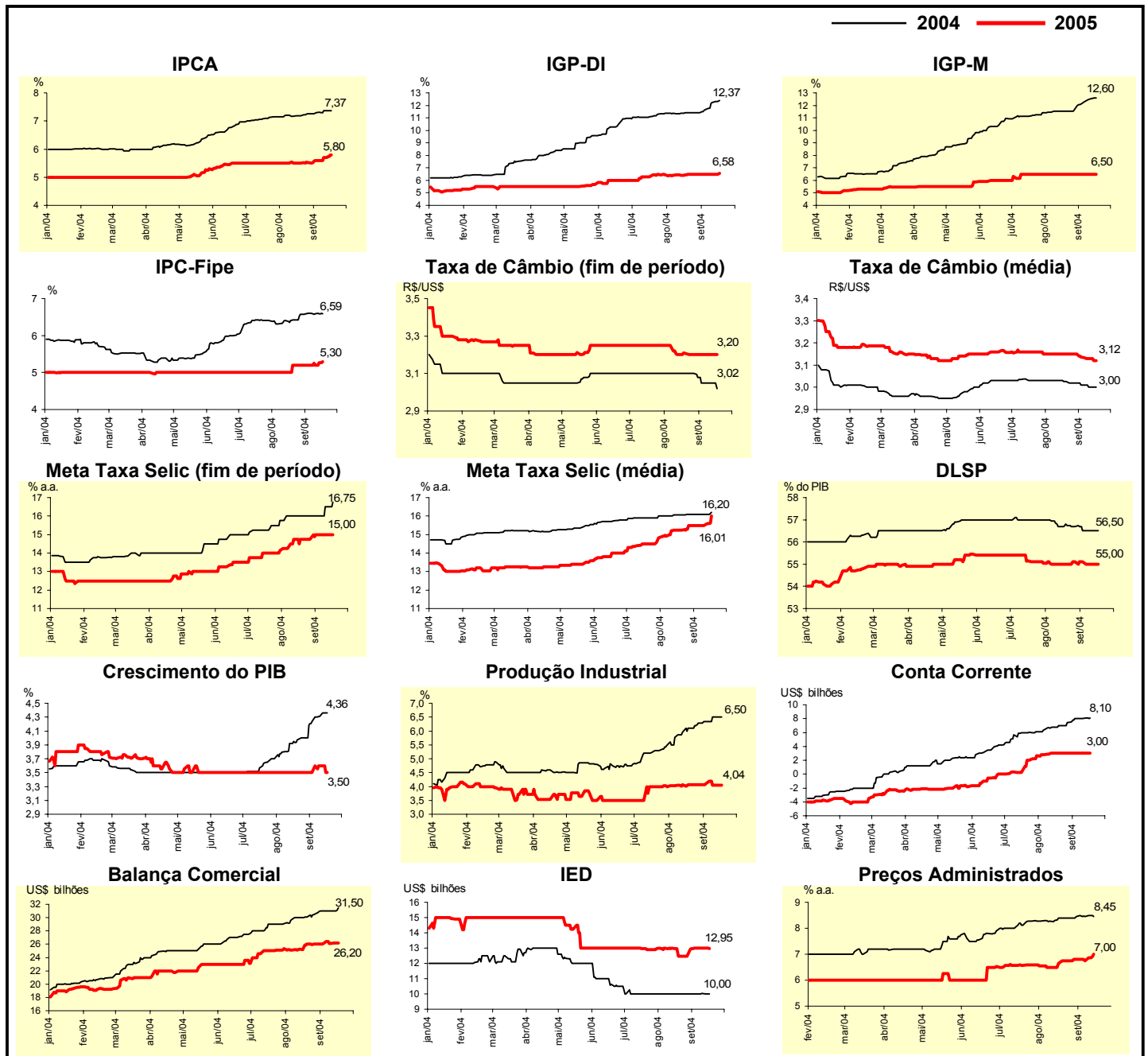

Mediana - Top 5 - Curto Prazo	Expectativas de Mercado							
	set/04				out/04			
	Há 4 semanas	Há 1 semana	Hoje	Comportamento semanal*	Há 4 semanas	Há 1 semana	Hoje	Comportamento semanal*
IPCA (%)	0,55	0,59	0,59	= (1)	0,42	0,44	0,45	▲ (2)
IGP-DI (%)	0,70	0,80	0,87	▲ (3)	0,60	0,70	0,70	= (1)
IGP-M (%)	0,75	1,00	1,00	= (1)	0,60	0,70	0,70	= (1)
Taxa de câmbio - fim de período (R\$/US\$)	3,05	2,97	2,92	▼ (3)	3,10	3,00	3,00	= (2)
Meta Taxa Selic (% a.a.)	16,00	16,00	-		16,00	16,00	16,50	▲ (1)

* comportamento dos indicadores desde o último Relatório de Mercado; os valores entre parênteses expressam o número de semanas em que vem ocorrendo o último comportamento ▲ aumento, ▼ diminuição ou = estabilidade)

CURTO PRAZO

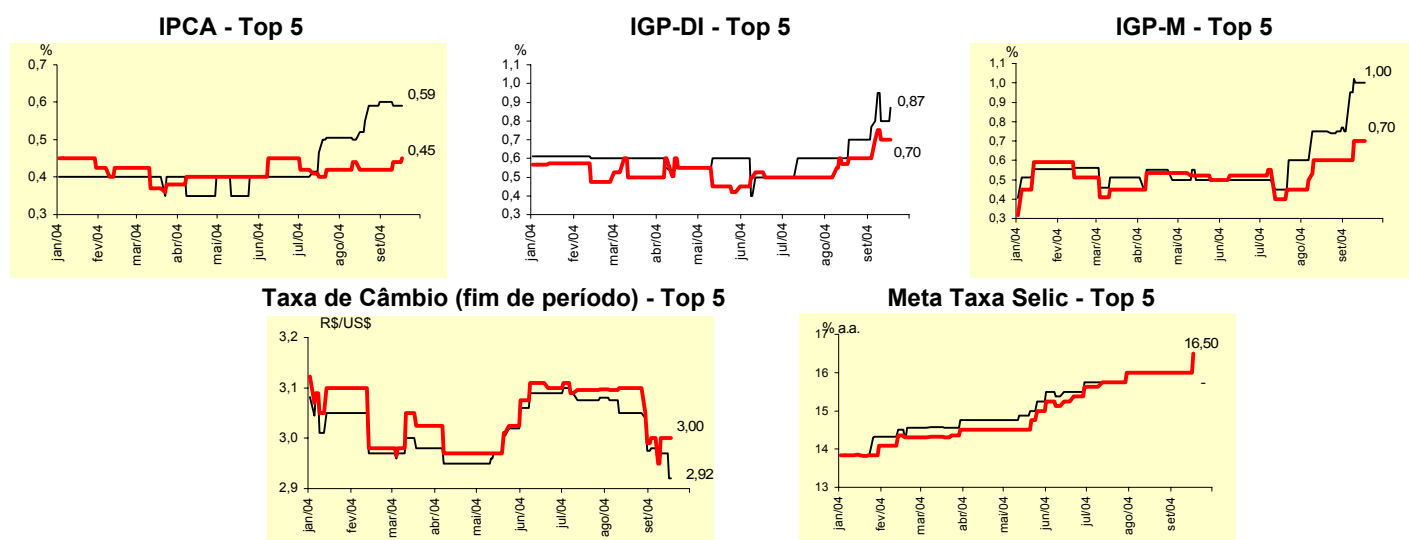

Mediana - Top 5	Expectativas de Mercado							
	2004				2005			
	Há 4 semanas	Há 1 semana	Hoje	Comportamento semanal*	Há 4 semanas	Há 1 semana	Hoje	Comportamento semanal*
Curto Prazo								
IPCA (%)	7,29	7,40	7,43	▲ (2)	5,50	5,80	5,80	= (1)
IGP-DI (%)	11,79	12,52	12,52	= (1)	6,58	6,26	6,26	= (1)
IGP-M (%)	11,69	13,02	13,02	= (1)	6,50	6,50	6,50	= (1)
Taxa de câmbio - fim de período (R\$/US\$)	3,10	3,04	3,00	▼ (1)	3,23	3,10	3,10	= (1)
Meta Taxa Selic - fim de período (% a.a.)	16,00	16,50	16,75	▲ (3)	14,50	15,00	15,00	= (3)
Médio Prazo								
IPCA (%)	7,16	7,35	7,30	▼ (1)	5,50	5,80	5,80	= (1)
IGP-DI (%)	11,79	11,93	12,02	▲ (3)	6,58	5,50	5,50	= (1)
IGP-M (%)	11,46	12,41	12,60	▲ (4)	6,65	6,50	6,90	▲ (1)
Taxa de câmbio - fim de período (R\$/US\$)	3,11	3,05	3,05	= (2)	3,35	3,25	3,20	▼ (4)
Meta Taxa Selic - fim de período (% a.a.)	16,00	17,00	17,00	= (1)	15,00	15,00	15,00	= (4)

* comportamento dos indicadores desde o último Relatório de Mercado; os valores entre parênteses expressam o número de semanas em que vem ocorrendo o último comportamento ▲ aumento, ▼ diminuição ou = estabilidade)

Média - Top 5 - Curto Prazo	Expectativas de Mercado							
	set/04				out/04			
	Há 4 semanas	Há 1 semana	Hoje	Comportamento semanal*	Há 4 semanas	Há 1 semana	Hoje	Comportamento semanal*
IPCA (%)	0,55	0,57	0,56	▼ (2)	0,43	0,44	0,45	▲ (3)
IGP-DI (%)	0,69	0,83	0,87	▲ (3)	0,61	0,69	0,69	= (1)
IGP-M (%)	0,71	1,04	1,04	= (1)	0,60	0,76	0,76	= (1)
Taxa de câmbio - fim de período (R\$/US\$)	3,04	2,96	2,94	▼ (3)	3,07	3,00	2,98	▼ (7)
Meta Taxa Selic (% a.a.)	16,00	16,00	-		16,00	16,15	16,38	▲ (1)

* comportamento dos indicadores desde o último Relatório de Mercado; os valores entre parênteses expressam o número de semanas em que vem ocorrendo o último comportamento ▲ aumento, ▼ diminuição ou = estabilidade)

CURTO PRAZO

— set/04 — out/04

IPCA - Top 5

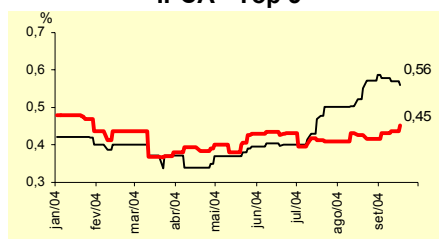

IGP-DI - Top 5

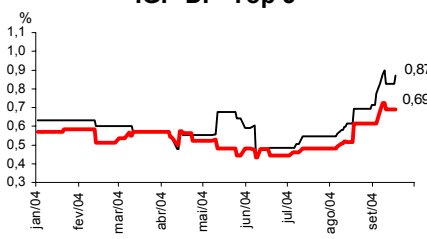

IGP-M - Top 5

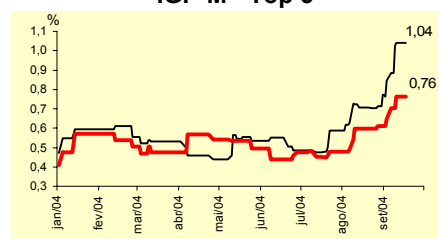

Taxa de Câmbio (fim de período) - Top 5

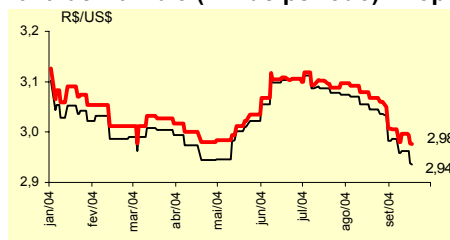

Meta Taxa Selic - Top 5

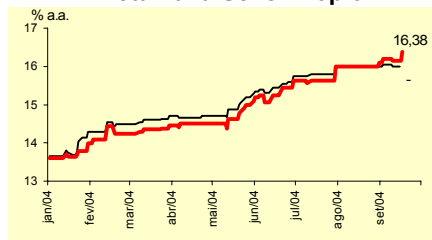

Média - Top 5	Expectativas de Mercado							
	2004				2005			
	Há 4 semanas	Há 1 semana	Hoje	Comportamento semanal*	Há 4 semanas	Há 1 semana	Hoje	Comportamento semanal*
Curto Prazo								
IPCA (%)	7,24	7,38	7,38	= (2)	5,72	6,02	6,02	= (1)
IGP-DI (%)	11,73	12,51	12,56	▲ (3)	6,54	6,60	6,60	= (1)
IGP-M (%)	11,67	12,93	12,93	= (1)	6,77	6,77	6,77	= (1)
Taxa de câmbio - fim de período (R\$/US\$)	3,07	3,04	3,01	▼ (1)	3,21	3,14	3,14	= (1)
Meta Taxa Selic - fim de período (% a.a.)	15,94	16,50	16,75	▲ (4)	14,50	15,30	15,40	▲ (4)
Médio Prazo								
IPCA (%)	7,14	7,20	7,25	▲ (2)	5,66	5,75	5,70	▼ (1)
IGP-DI (%)	11,73	11,98	12,02	▲ (3)	6,54	5,68	5,69	▲ (1)
IGP-M (%)	11,57	12,53	12,64	▲ (4)	6,75	6,76	6,84	▲ (2)
Taxa de câmbio - fim de período (R\$/US\$)	3,12	3,05	3,03	▼ (5)	3,34	3,22	3,21	▼ (4)
Meta Taxa Selic - fim de período (% a.a.)	16,10	16,75	17,00	▲ (3)	14,95	15,15	15,30	▲ (2)

* comportamento dos indicadores desde o último Relatório de Mercado; os valores entre parênteses expressam o número de semanas em que vem ocorrendo o último comportamento ▲ aumento, ▼ diminuição ou = estabilidade)