

O gráfico de setas considera o comportamento dos indicadores anuais projetados para 2003; os valores expressam o número de semanas em que ocorre o último comportamento (aumento, diminuição ou estabilidade).

Expectativas do Mercado						
Indicador	2003			2004		
	Há 4 semanas	Há 1 semana	Hoje	Há 4 semanas	Há 1 semana	Hoje
Mediana - Agregado						
IPCA (%)	12,43	12,22	12,30	8,00	8,00	8,00
IGP-DI (%)	15,13	14,60	14,59	8,50	8,50	8,50
IGP-M (%)	16,00	15,26	15,33	9,00	8,75	8,55
IPC-Fipe (%)	11,70	11,62	11,62	7,00	7,00	7,00
Taxa de Câmbio - fim de período (R\$/US\$)	3,61	3,50	3,50	3,79	3,70	3,70
Over-Selic - fim de período (% a.a.)	22,00	22,00	22,20	18,00	18,00	18,00
Dívida Líquida do Setor Público (% do PIB)	55,65	55,80	55,65	55,00	54,00	54,00
Superávit Primário (% do PIB)	4,25	4,25	4,25	4,00	4,00	4,00
PIB (% de crescimento)	2,00	1,97	1,95	3,00	3,00	3,00
Conta Corrente (US\$ bilhões)	-4,50	-3,95	-4,00	-4,65	-4,65	-4,80
Balança Comercial (US\$ bilhões)	16,00	16,40	16,25	16,15	16,50	16,39
Invest. Estrangeiro Direto (US\$ bilhões)	13,00	13,00	12,60	15,00	15,00	15,00
Mediana - Top 5 - Curto Prazo						
IPCA (%)	11,88	11,83	12,63	8,80	8,80	9,60
IGP-DI (%)	15,91	15,00	15,05	8,50	8,00	8,00
IGP-M (%)	14,60	14,96	14,87	6,50	6,50	7,25
Taxa de Câmbio (R\$/US\$)	3,60	3,50	3,50	3,70	3,70	3,70
Over-Selic (% a.a.)	23,00	23,00	23,00	18,00	18,00	18,00
Indicador	abr/03			mai/03		
	Há 4 semanas	Há 1 semana	Hoje	Há 4 semanas	Há 1 semana	Hoje
Mediana - Agregado						
IPCA (%)	0,70	0,70	0,80	0,65	0,62	0,60
IGP-DI (%)	0,90	0,82	0,80	1,00	1,00	0,96
IGP-M (%)	0,95	0,90	0,87	0,98	0,90	0,86
IPC-Fipe (%)	0,67	0,56	0,60	0,65	0,55	0,55

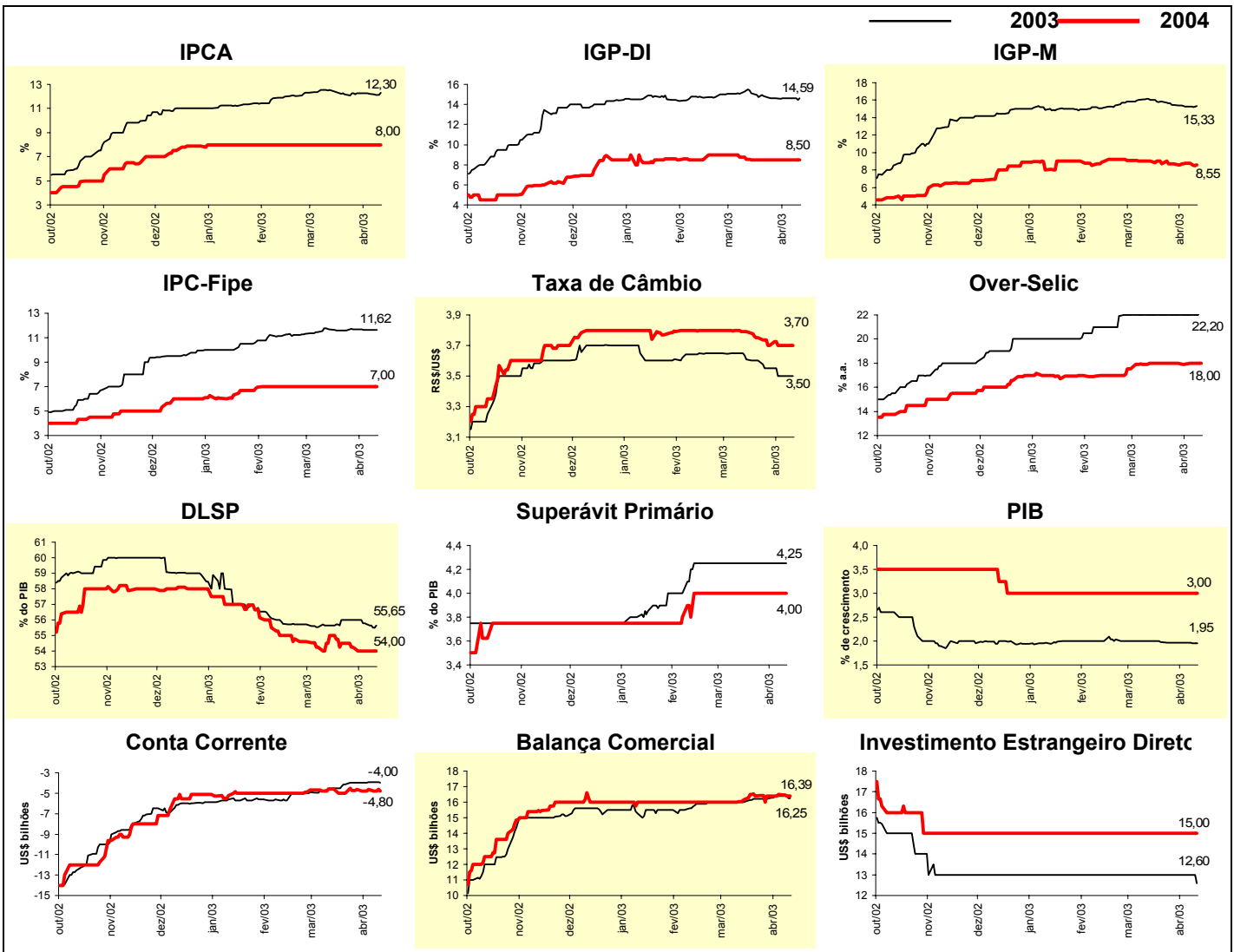

Inflação acumulada nos próximos 12 meses

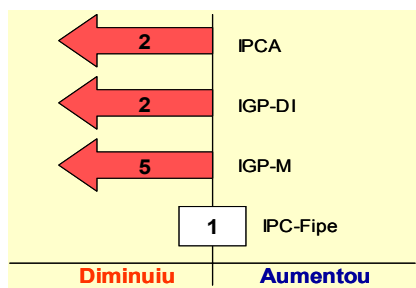

Expectativas do Mercado			
Mediana - Agregado	Há 4 semanas	Há 1 semana	Hoje
IPCA (%)	9,85	9,57	9,11
IGP-DI (%)	12,01	11,75	11,35
IGP-M (%)	12,34	10,89	10,85
IPC-Fipe (%)	9,11	8,40	8,40

