

O gráfico de setas considera o comportamento dos indicadores anuais projetados para 2003; os valores expressam o número de semanas em que ocorre o último comportamento (aumento, diminuição ou estabilidade).

Expectativas do Mercado						
Indicador	2003			2004		
	Há 4 semanas	Há 1 semana	Hoje	Há 4 semanas	Há 1 semana	Hoje
Mediana - Agregado						
IPCA (%)	11,84	12,33	12,52	8,00	8,00	8,00
IGP-DI (%)	14,78	15,05	15,05	8,48	8,98	8,78
IGP-M (%)	15,23	15,81	16,00	8,50	9,11	9,00
IPC-Fipe (%)	11,21	11,33	11,47	7,00	7,00	7,00
Taxa de Câmbio - fim de período (R\$/US\$)	3,64	3,65	3,65	3,80	3,80	3,80
Over-Selic - fim de período (% a.a.)	21,00	22,00	22,00	16,95	17,53	17,90
Dívida Líquida do Setor Público (% do PIB)	56,10	55,70	55,55	55,50	54,60	54,25
Superávit Primário (% do PIB)	4,00	4,25	4,25	3,80	4,00	4,00
PIB (% de crescimento)	2,00	2,00	2,00	3,00	3,00	3,00
Conta Corrente (US\$ bilhões)	-5,60	-4,90	-4,80	-5,00	-4,70	-4,80
Balança Comercial (US\$ bilhões)	15,50	16,00	16,00	16,00	16,00	16,00
Invest. Estrangeiro Direto (US\$ bilhões)	13,00	13,00	13,00	15,00	15,00	15,00
Mediana - Top 5 - Curto Prazo						
IPCA (%)	11,07	11,89	11,89	7,60	8,00	8,00
IGP-DI (%)	15,23	14,50	14,50	9,00	8,00	8,00
IGP-M (%)	15,56	15,03	15,03	7,25	6,50	6,50
Taxa de Câmbio (R\$/US\$)	3,60	3,60	3,60	3,50	3,50	3,50
Over-Selic (% a.a.)	21,00	23,25	23,25	16,00	18,50	18,50
Indicador	fev/03			mar/03		
	Há 4 semanas	Há 1 semana	Hoje	Há 4 semanas	Há 1 semana	Hoje
Mediana - Agregado						
IPCA (%)	1,20	1,60	1,60	0,70	0,85	0,87
IGP-DI (%)	1,26	1,95	1,95	0,80	0,90	0,95
IGP-M (%)	1,50	-	-	0,90	1,13	1,18
IPC-Fipe (%)	1,05	1,45	1,50	0,60	0,75	0,79

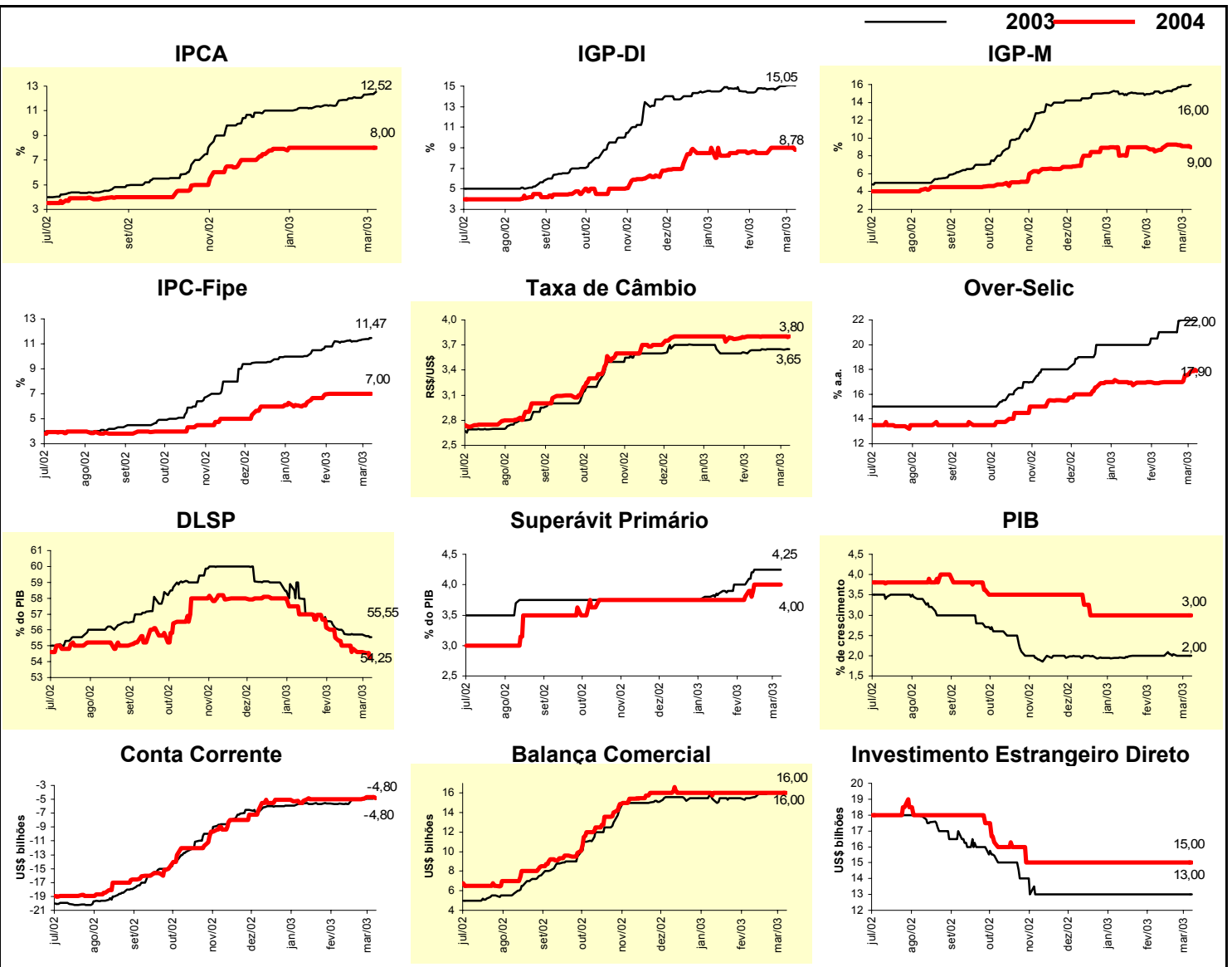

Expectativas do Mercado		
Mediana - Agregado	Inflação acumulada nos próximos 12 meses	
	Há 4 semanas	Hoje
IPCA (%)	12,00	11,21
IGP-DI (%)	14,98	14,08
IGP-M (%)	14,55	13,43
IPC-Fipe (%)	10,33	10,35

