

NOTA PARA A IMPRENSA – 20.02.2001

A virada do ano foi marcada pela diminuição das taxas de juros praticadas no mercado financeiro, decorrente das reduções na taxa SELIC determinadas pelo COPOM em dezembro e janeiro. Os juros cobrados nas operações de crédito caíram em janeiro de 2001 e, mais importante, continuou a queda no chamado *spread* bancário, representado pela diferença entre as taxas de captação e aplicação das instituições financeiras, que atingiu 34,3% a.a. no mês passado. O gráfico 1 ilustra bem o que vem ocorrendo desde meados de 1999 no segmento livre de crédito doméstico brasileiro, com queda no *spreads* e aumento no volume de crédito concedido.

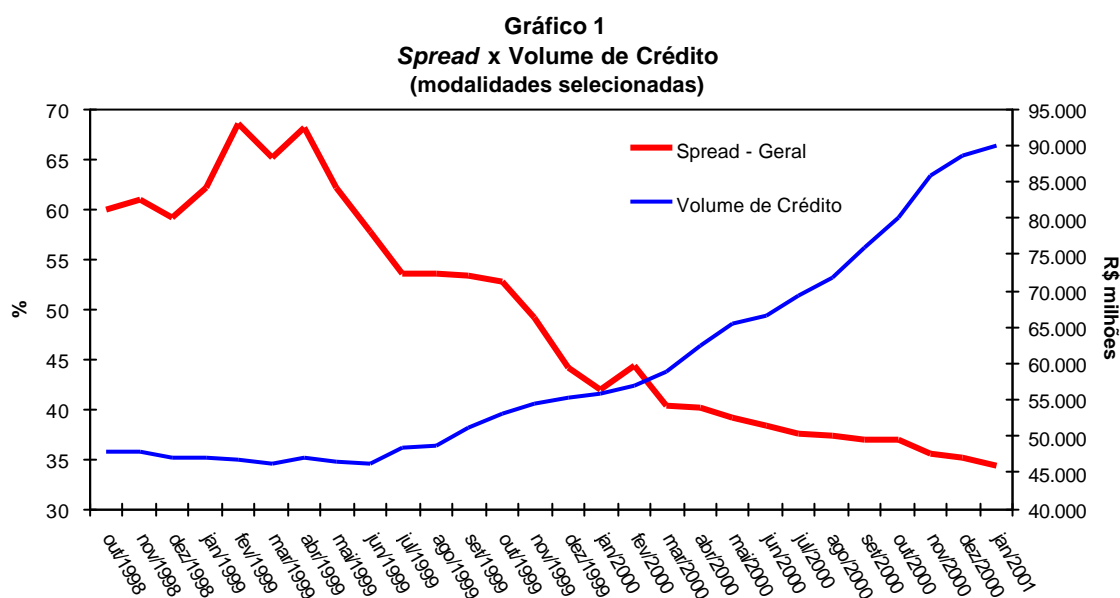

I – Taxa de juros ativa e do *spread* bancário – janeiro/2001

As taxas de aplicação das instituições financeiras no segmento livre, atingiram valores médios de 49,2% a.a. em janeiro 2001, com diminuição de 1,8 pontos percentuais em relação ao mês anterior. Conforme demonstra o gráfico 2, em janeiro houve redução no custo dos empréstimos, tanto para pessoas físicas quanto para as empresas, com queda média de 3,0 e 1,6 pontos percentuais, respectivamente. Em consequência o *spread* bancário também apresentou redução, pois as taxas de captação de CDB das instituições financeiras atingiram média de 14,9% a.a. em janeiro, com queda de 0,9 ponto percentual em relação a dezembro do ano passado.

Gráfico 2
Evolução das Taxas de Juros Prefixadas (% a.a padronizada)

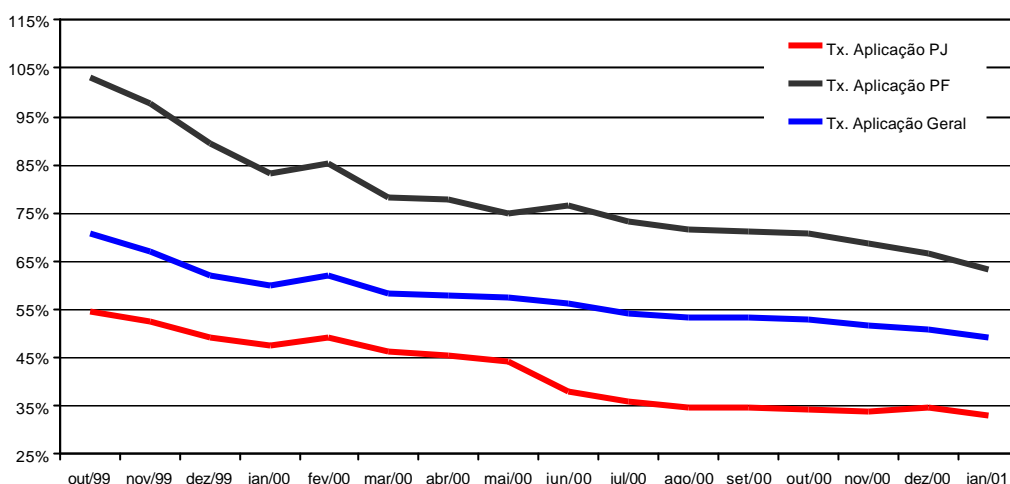

Como pode ser verificado pela Tabela 1, a taxa de aplicação para pessoas físicas atingiu 63,5% a.a. em janeiro de 2001, tendo caído 3,0 pontos percentuais em relação a dezembro passado. Considerando a queda de 0,9 ponto percentual na taxa de captação de CDB, o *spread* médio cobrado pelas instituições financeiras de seus clientes pessoa física caiu 2,1 pontos percentuais em janeiro. A taxa de juros do cheque especial atingiu 150,9% a.a. em janeiro, com queda no mês de 1,8 pontos percentuais nos juros, enquanto o *spread* reduziu-se em 0,9 ponto.

Tabela 1
Evolução das taxas de juros e do *spread* bancário (% ao ano)

Modalidade	Jun-00	Dez-00	Jan-01	Variação (%)	
				Jan-01/ Jun-00	Jan-01/ Dez-00
Taxa de Aplicação – Geral	56,3	51,0	49,2	-7,1	-1,8
Pessoa Física – Geral	76,6	66,5	63,5	-13,1	-3,0
- Cheque Especial	163,0	152,7	150,9	-12,1	-1,8
Pessoa Jurídica	38,0	34,6	33,0	-5,0	-1,6
Taxa de Captação – CDB	17,9	15,8	14,9	-3,0	-0,9
Spread – Geral	38,4	35,2	34,3	-4,1	-0,9
Pessoa Física – Geral	58,7	50,7	48,6	-10,1	-2,1
- Cheque Especial	145,1	136,9	136,0	-9,1	-0,9
Pessoa Jurídica	20,1	18,8	18,1	-2,0	-0,7

Banco Central do Brasil – DEPEP-SP

Os juros médios das operações com pessoas jurídicas foram de 33,0% a.a. em janeiro, representando uma diminuição de 1,6 ponto percentual na taxa e de 0,7 ponto percentual no *spread*. Conforme se pode ver na tabela 2, houve redução nas taxas de juros de todas as operações de pessoas jurídicas, à exceção de *hot money* e desconto de promissórias. O destaque positivo foi a taxa de 42,0% a.a. praticada em janeiro nas operações de desconto de duplicatas, com redução de 2,7 pontos percentuais em relação a dezembro. Os juros médios cobrados em janeiro nas operações de crédito para pessoas físicas atingiram 63,5% a.a., com queda de 3,0 pontos percentuais em relação ao mês anterior. Todas as modalidades de crédito a pessoa física tiveram redução de juros em janeiro, com destaque para os financiamentos para aquisição de bens – outros, que caíram 5,2 pontos percentuais.

Tabela 2
Taxas de juros (% ao ano) – operações de crédito prefixadas

Modalidade	Jun-00	Dez-00	Jan-01	Variação (%)	
				Jan-01/ Jun-00	Jan-01/ Dez-00
Total	56,3	51,0	49,2	-7,1	-1,8
Pessoas Jurídicas	38,0	34,6	33,0	-5,0	-1,6
Capital de Giro	34,3	32,5	31,2	-3,1	-1,3
Conta Garantida	47,0	41,2	39,7	-7,3	-1,5
Aquisição de Bens	31,2	30,7	29,1	-2,1	-1,6
Vendor	23,7	20,8	19,3	-4,4	-1,5
Hot Money	44,9	39,4	40,1	-4,8	0,7
Desc. de Duplicatas	46,6	44,7	42,0	-4,6	-2,7
Desc. Promissórias	55,2	50,2	51,2	-4,0	1,0
Pessoas Físicas	76,6	66,5	63,5	-13,1	-3,0
Cheque Especial	163,0	152,7	150,9	-12,1	-1,8
Crédito Pessoal	70,1	67,7	67,4	-2,7	-0,3
Aquisição de Bens - Veículos	35,5	35,0	34,9	-0,6	-0,1
Aquisição de Bens - Outros	84,3	66,5	61,3	-23,0	-5,2

Banco Central do Brasil – DEPEP-SP

II – Evolução do saldo das operações de crédito – segmento livre

O total das operações do segmento livre do mercado de crédito brasileiro, inclusive repasses de recursos externos, atingiu R\$ 156,8 bilhões em janeiro de 2001, com crescimento de 1,9% em relação a dezembro do ano passado (vide tabela 3). As operações com pessoas jurídicas apresentaram ligeira queda (-0,2%) em janeiro, totalizando R\$ 102,4 bilhões, enquanto as operações de pessoas físicas cresceram 6,3% no mesmo período, passando a totalizar R\$ 54,5 bilhões.

Tabela 3
Volume de Operações de Crédito – Segmento Livre
Saldos de fim de período - R\$ milhões

Modalidade	Jun-00	Dez-00	Jan-01	Variação (%)	
				Jan-01/ Jun-00	Jan-01/ Dez-00
Total	124.943	153.847	156.834	25,5	1,9
Pessoas Jurídicas	85.291	102.613	102.373	20,0	-0,2
Capital de Giro	13.004	16.430	15.806	21,5	-3,8
Conta Garantida	12.326	15.008	15.216	23,4	1,4
Vendor	4.594	6.470	6.003	30,7	-7,2
Desconto de Duplicatas	3.932	5.270	4.720	20,1	-10,4
Adiant. Contratos de Câmbio	15.791	17.305	17.211	9,0	-0,5
Resolução 63	15.579	16.407	17.187	10,3	4,8
Outros	20.064	25.724	26.230	30,7	2,0
Pessoas Físicas	39.653	51.234	54.461	37,3	6,3
Cheque Especial	6.400	6.506	7.417	15,9	14,0
Crédito Pessoal	13.309	16.332	16.964	27,5	3,9
Aquisição de Bens - Veículos	8.312	15.597	16.894	103,3	8,3
Aquisição de Bens - Outros	2.138	3.270	3.296	54,2	0,8
Outros	9.495	9.529	9.891	4,2	3,8

Banco Central do Brasil – DEPEP-SP

Para melhor avaliar o efeito desse crescimento do segmento livre doméstico, na tabela 4 apresentamos a evolução do volume de algumas modalidades selecionadas, excluindo operações de repasse de crédito externo, financiamento imobiliário, cartão de crédito e outras operações não identificadas, inclusive como forma de permitir algum grau de comparabilidade com os valores anteriores a junho de 2000, dada as mudanças na coleta de informações determinada pela Circular 2.957, de 30 de dezembro de 1999.

O total das operações selecionadas atingiu R\$ 90,0 bilhões em janeiro de 2001, apresentando crescimento de 1,7% no mês e 60,9% nos últimos doze meses. As operações selecionadas domésticas com pessoas jurídicas apresentaram retração de 3,0% no mês, com destaque para as quedas de desconto de duplicatas (-10,4%) e vendor (-7,2%). O saldo das operações selecionadas com pessoas físicas atingiu R\$

44,6 bilhões em janeiro de 2001, com crescimento de 6,9% no mês e 113,6% nos últimos doze meses. O saldo de cheque especial apresentou a expansão mais significativa no mês de janeiro (14,0%), desempenho atípico considerando a expansão de apenas 32,2% nos últimos doze meses, comparativamente a crédito pessoal e financiamento para aquisição de bens, que cresceram respectivamente 70,3% e 281,0% no mesmo período.

Tabela 4
Volume de Operações de Crédito – Modalidades Seleccionadas
Saldos de fim de período - R\$ milhões

Modalidade	Jan-00	Dez-00	Jan-01	Variação (%)	
				Jan-01/ Jan-00	Jan-01/ Dez-00
Total	55.913	88.502	89.970	60,9	1,7
Pessoas Jurídicas	35.045	46.796	45.400	29,5	-3,0
Capital de Giro	13.922	16.430	15.806	13,5	-3,8
Conta Garantida	11.206	15.008	15.216	35,8	1,4
Aquisição de Bens	1.173	2.201	2.318	97,7	5,3
Vendor	4.272	6.470	6.003	40,5	-7,2
Hot Money	784	549	561	-28,4	2,1
Desc. de Duplicatas	3.151	5.270	4.720	49,8	-10,4
Desc. Promissórias	538	868	775	44,0	-10,7
Pessoas Físicas	20.868	41.705	44.571	113,6	6,9
Cheque Especial	5.610	6.506	7.417	32,2	14,0
Crédito Pessoal	9.960	16.332	16.964	70,3	3,9
Aquisição de Bens	5.299	18.867	20.190	281,0	7,0

Banco Central do Brasil – DEPEP-SP

Na Tabela 5 apresentamos as informações coletadas a partir de junho do ano passado pelo Banco Central relativamente ao prazo médio das operações de crédito do segmento livre. Os prazos médios agregados – total, pessoa física e jurídica – mantiveram a tendência de elevação verificada no segundo semestre do ano passado, mostrando o alongamento das operações de crédito de maneira geral. Desconsiderando cheque especial e conta garantida, que se caracterizam por serem rotativas e de mais curto prazo, esse processo de alongamento de prazos vem ocorrendo em quase todas as modalidades seleccionadas. A exceção foram as operações de financiamento de bens para pessoas jurídicas, cujo prazo médio foi de 358,9 dias em janeiro, contra 362,2 dias em dezembro último.

Tabela 5
Operações de Crédito Prefixadas – Segmento Livre
Prazo Médio das Carteiras (em dias)

Modalidade de Crédito	Jun	Nov	Dez	Jan
Total	150,5	187,0	195,3	202,8
Pessoa Jurídica	78,4	93,8	95,8	97,9
Conta Garantida – Pré	35,1	35,0	33,5	32,7
Capital de Giro	121,3	133,0	138,3	141,3
Aquisição de Bens	255,8	362,7	362,2	358,9
Vendor	63,0	79,7	78,8	81,6
Desconto de Duplicatas	37,4	38,4	37,5	37,2
Pessoa Física	217,2	263,5	278,7	281,7
Cheque Especial	21,3	20,4	19,8	19,1
Crédito Pessoal	174,6	178,6	182,0	182,1
Aquisição de Bens – Veículos	457,9	502,3	511,7	518,8
Aquisição de Bens – Outros	116,0	143,3	147,0	149,0

Banco Central do Brasil – DEPEP-SP

Na Tabela 6 apresentamos os indicadores de atraso das operações prefixadas do segmento livre de operações de crédito. No período coberto pelo levantamento dos dados, observa-se certa estabilidade desses indicadores, com os montantes sem atraso subindo de 92,7% em junho para 92,8% em janeiro e os atrasos superiores a 90 dias recuando de 3,2% para 3,1% no mesmo período. No entanto, a abertura desses dados mostra comportamentos distintos. Os níveis de atraso das operações com pessoas jurídicas apresentaram substancial melhora no período coberto pelo levantamento, com os montantes sem atraso subindo de 93,7% em junho para 95,6% em janeiro de 2001 e os com atraso superior a 90 dias caindo de 3,1% para 2,1%. Nas operações com pessoas físicas, observa-se um maior nível de atraso determinado pelo comportamento da carteira de crédito pessoal e cheque especial, apesar da melhoria dos indicadores de atraso das operações de financiamento para aquisição de bens, tanto de veículos, quando de outros bens.

Tabela 6
Níveis de atraso das operações de crédito prefixadas (%)

Modalidade de Crédito	Sem Atraso			Acima de 90 Dias		
	Jun	Dez	Jan	Jun	Dez	Jan
Total	92,7%	93,2%	92,8%	3,2%	2,9%	3,1%
Pessoa Jurídica	93,7%	95,7%	95,6%	3,1%	2,1%	2,1%
Conta Garantida – Pré	95,4%	97,7%	97,8%	1,9%	1,2%	1,2%
Capital de Giro	91,3%	94,6%	94,5%	5,4%	3,3%	3,5%
Aquisição de Bens	95,3%	93,9%	95,3%	2,6%	2,9%	1,6%
Vendor	94,4%	98,7%	98,6%	0,8%	0,5%	0,6%
Desconto de Duplicatas	94,8%	91,8%	90,8%	2,5%	2,1%	2,5%
Pessoa Física	91,9%	91,1%	90,7%	3,4%	3,7%	3,8%
Cheque Especial	94,7%	93,0%	93,3%	2,7%	4,3%	4,2%
Crédito Pessoal	91,8%	90,2%	88,9%	3,5%	4,7%	5,4%
Aquisição de Bens – Veículos	92,8%	92,6%	92,2%	2,4%	1,8%	1,8%
Aquisição de Bens – Outros	80,2%	84,5%	86,2%	8,5%	6,6%	5,1%

Banco Central do Brasil – DEPEP-SP

III – Acompanhamento das medidas propostas pelo Banco Central para reduzir juros e *spread* bancário

Desde meados de 1999 o Banco Central vem atuando de maneira mais direcionada à redução das taxas de juros ao nível do tomador de crédito. A seguir, apresentamos as medidas e ações recentemente adotadas. Na tabela 7, apresentamos um resumo do conjunto das ações e medidas propostas e adotadas pelo Banco Central no contexto do Projeto Juros e Spread Bancário, já com base na revisão realizada por ocasião de um ano do Projeto.

Com a edição da Circular 3.018, de 20.12.2000, foi oficializado o cronograma para a implantação do novo Sistema de Pagamentos Brasileiro, que deverá estar completamente implementado em 1º de outubro de 2001, data a partir da qual as instituições financeiras não poderão apresentar saldo negativo, em nenhum momento do dia, na conta Reservas Bancárias que mantêm junto ao BC. A partir de 1º de junho de 2001 serão iniciados os testes integrados do Sistema de Transferência de Reservas (STR) entre o BC, os bancos participantes e as câmaras de compensação e de liquidação, com a homologação destes, quando os testes forem bem sucedidos. A partir de 1º de agosto de 2001, o BC:

- a) passará a executar, em tempo real, o monitoramento do saldo e da liquidação financeira de obrigações na conta Reservas Bancárias;
- b) oferecerá mecanismo de transferência de recursos em tempo real, operação por operação, diretamente entre contas Reservas Bancárias;

- c) somente admitirá a liquidação financeira diretamente na conta Reservas Bancárias de resultados financeiros das câmaras de compensação e de liquidação que tiverem sido avaliadas e julgadas adequadamente estruturadas.

O Banco Central voltou a fazer em janeiro a divulgação diária completa de todas as taxas de juros informadas individualmente pelas instituições financeiras na sua página da internet (www.bcb.gov.br/ Sistema Financeiro Nacional / Taxas de Operações de Crédito). Em função de dificuldades com a nova coleta de informações determinada pela Circular 2.957, desde maio de 2000 o BC só vinha divulgando diariamente as informações sobre cheque especial.

Objetivando aumentar a transparência e a concorrência nas operações de cheque especial, os bancos comerciais passarão a ser obrigados a fornecer, a partir de 02 de abril de 2001, inclusive nos extratos mensais gratuitos, informações mais detalhadas sobre os encargos financeiros cobrados em operações de cheque especial (Resolução 2.808, de 21.12.2000). As informações devem compreender o período de incidência da cobrança, a taxa de juros efetivamente cobrada e os valores debitados a cada mês.

Para aumentar a concorrência e fortalecer o poder dos clientes junto às instituições financeiras a Resolução 2.808, de 21.12.2000, estabelece que a partir de 2.4.2001 as instituições financeiras estão obrigadas a fornecer a seus clientes, quando por eles solicitados, informações cadastrais dos dois últimos anos, compreendendo os dados pessoais, o histórico das operações de crédito e financiamento e o saldo médio mensal mantido em conta corrente, aplicações financeiras e demais modalidades de investimento realizadas. Estas informações podem ser fornecidas a terceiros, desde que formalmente autorizado, caso a caso, pelo cliente.

Tabela 7

ACOMPANHAMENTO DAS MEDIDAS ADOTADAS:

Medidas Propostas	Medidas Adotadas	Ações Recentes/Observações
Competência do BC:		
a) Redução dos compulsórios	<p>Os recolhimentos compulsórios sobre depósitos a prazo foram reduzidos de 20% para 10% (Circular 2.925, de 02.09.99), e depois para zero (Circulares 2.939 e 2.940, de 14.10.99).</p> <p>Os recolhimentos compulsórios sobre depósitos a vista foram reduzidos de 75% para 65% (Circular 2.927, de 08.09.99), para 55% (Circular 2.969, de 14.03.2000), e para 45% (Circular 2.983, de 07.06.2000).</p>	Reduções de compulsórios dependem essencialmente da política monetária.
b) aperfeiçoamento do sistema de pagamentos	<p>A Diretoria do BC, em reunião de 30.06.99, aprovou projeto de reestruturação do Sistema de Pagamentos Brasileiro (vide informações e textos técnicos na <i>página</i> do BC na internet).</p> <p>Já foram definidos os aspectos operacionais básicos que o BC pretende adotar para o funcionamento da conta Reservas Bancárias, do redesconto, dos recolhimentos compulsórios sobre recursos à vista, do Sistema Especial de Liquidação e de Custódia (SELIC) e do Sistema de Transferência de Reservas (STR) a ser oferecido pelo BC. Encontra-se em audiência restrita as minutas dos normativos (Resolução e Circular) relativos à nova estrutura do sistema de pagamentos, inclusive do regulamento que disciplinará o funcionamento das entidades integrantes do sistema.</p>	<p>Foi divulgado oficialmente o seguinte cronograma para a implantação do novo Sistema de Pagamentos Brasileiro (Circular 3.018, de 20.12.2000):</p> <p>I – A partir de 1º de outubro de 2001, a conta Reservas Bancárias que as instituições financeiras mantêm no BC não poderão apresentar saldo negativo, em qualquer momento do dia.</p> <p>II – A partir de 1º de agosto de 2001, o BC:</p> <p>d) passará a executar, em tempo real, o monitoramento do saldo e da liquidação financeira de obrigações na conta Reservas Bancárias;</p> <p>e) oferecerá mecanismo de transferência de recursos em tempo real, operação por operação, diretamente entre contas Reservas Bancárias;</p> <p>f) somente admitirá a liquidação financeira diretamente na conta Reservas Bancárias de resultados financeiros das câmaras de compensação e de liquidação que tiverem sido avaliadas e julgadas adequadamente</p>

Medidas Propostas	Medidas Adotadas	Ações Recentes/Observações
c) flexibilização dos direcionamentos de crédito – propor medidas específicas que diminuam, em geral, os direcionamentos das operações de crédito rural		estruturadas. Existe GT interministerial trabalhando sobre crédito rural (BC, Ministério da Fazenda e Ministério da Agricultura). A flexibilização desse direcionamento de crédito depende de alternativas de mercado para o crédito rural.
d) Ampliação da base de cobertura da Central de Risco – reduzir o limite de valor informado	<p>Reduzido de R\$ 50 mil para R\$ 20 mil o valor mínimo das responsabilidades que devem ser informadas pelas instituições financeiras à Central de Risco (Circular 2.938, de 14.10.99).</p> <p>A partir da data-base de janeiro de 2001, será reduzido para R\$ 5 mil o valor mínimo para identificação de clientes no sistema Central de Risco de Crédito (Circular 2.999, de 24.08.2000). A estimativa é de que deverá haver um aumento de cerca de 200% no número de registros que compõem a base de dados mensal do sistema.</p>	
e) Aumento de informações da Central de Risco – melhorar a qualidade das informações, inclusive pela inclusão de informações positivas	<p>O BC realizou um grande trabalho de diagnóstico e avaliação do sistema Central de Risco de Crédito, feita com a ajuda de especialistas de mercado e de empresa de consultoria internacional. Após terminada esta fase, em março de 2000, foram feitos alguns ajuste pontuais adaptando a captação de dados às mudanças nas novas regras de classificação e provisionamento de operações de crédito.</p> <p>O banco de dados atual da Central de Risco já encontra-se implantado no novo sistema em que estará doravante baseado.</p>	O BC continua trabalhando na reforma do sistema Central de Risco de Crédito, que envolve investimentos de vulto em informática e cujo cronograma prevê o término dos trabalhos para meados de 2002.
f) promoção institucional da Central de Risco – esclarecer o papel dessa Central enquanto instrumento de disseminação de informações positivas		<p>O BC está preparando um texto simples e didático explicando o papel e o funcionamento da Central de Risco, destacando seus efeitos sobre a redução dos riscos de crédito e, conseqüente, dos juros ao tomador. O texto servirá de base para uma melhor divulgação da Central junto à opinião pública, parlamentares e membros do Poder Judiciário.</p> <p>O BC está construindo dentro de sua página na internet um endereço específico para a Central de</p>

Medidas Propostas	Medidas Adotadas	Ações Recentes/Observações
g) transparência das operações bancárias – levantar informações mais detalhadas sobre juros e encargos das principais operações de crédito e divulgá-las, via internet, à população	Desde outubro de 1999 as informações básicas sobre os juros cobrados pelas instituições financeiras passaram a estar disponíveis na página do BC na internet. A partir de 31.05.2000, as instituições financeiras passaram a prestar ao BC informações diárias mais detalhadas de suas operações de crédito (Circular 2.957, de 30.12.99, e Comunicado nº 7.569, de 25.05.2000).	Risco de Crédito. O BC voltou a fazer a divulgação diária completa das taxas de juros informadas pelas instituições financeiras na sua página da internet, agora em formato mais completo e detalhado. Em função de dificuldades com a nova coleta de informações determinada pela Circular 2.957, desde maio de 2000 o BC só vinha divulgando diariamente apenas as informações sobre cheque especial.
h) aperfeiçoamento do COSIF – aumentar a transparência dos balanços	O BC está desenvolvendo intenso trabalho com base num projeto específico para revisão do COSIF, ajustando as regras contábeis a padrões internacionais e objetivando maior transparência das operações e da situação de cada instituição. A Circular nº 2.990, de 28.06.00, determinou às instituições integrantes do sistema financeiro o encaminhamento de informações financeiras trimestrais, a partir de 31.03.00. A Carta-Circular nº 2.940, de 29.09.00, definiu a estrutura do documento.	O atual projeto de revisão do COSIF estava previsto para estar concluído e aprovado até o final do ano de 2000. Já se encontram em fase adiantada as minutas de normativos estabelecendo o critério de avaliação a preço de mercado (<i>mark-to-market</i>) para títulos e valores mobiliários, <i>swaps</i> e operações a termo.
i) Redução de exigências burocráticas – revisar um sem número de exigências que podem ser consideradas excessivas em relação a operações de pequeno valor	A partir da criação do Comitê Executivo Setorial do BC, no âmbito do Programa Nacional de Desburocratização, foram iniciados em abril de 2000 os trabalhos de GT específico, com a colaboração de representantes das instituições financeiras.	A principal ação em andamento envolve a racionalização e simplificação dos documentos e informações solicitados pelo Banco Central às instituições financeiras (Programa Permanente de Racionalização do Fluxo de Informações – PRFI)
j) securitização e negociação de recebíveis – tomar medidas destinadas a estimular a disseminação e crescimento desse mercado		O BC está estudando novas medidas para agilizar e reduzir os custos destas operações, como a criação de fundos de recebíveis e instituições financeiras especializadas nessa intermediação.
k) derivativos de crédito – possibilitar o uso desses instrumentos de redução e transferência dos riscos de crédito		O Banco Central está estudando a regulamentação desses instrumentos de crédito, visando sua utilização no País. (Possivelmente requer alterações na legislação.)

Medidas Propostas	Medidas Adotadas	Ações Recentes/Observações
l) maior concorrência no cheque especial – promover maior transparência quanto aos juros, encargos e outras condições praticadas nessas operações		Os bancos comerciais devem fornecer, a partir de 02 de abril de 2001, inclusive nos extratos mensais gratuitos, informações mais detalhadas sobre os encargos financeiros cobrados em operações de cheque especial (Resolução 2.808, de 21.12.2000). As informações devem compreender o período de incidência da cobrança, a taxa de juros efetivamente cobrada e os valores debitados a cada mês.
m) portabilidade de informações cadastrais – aumentar a concorrência bancária, autorizando os clientes transfiram seus cadastros a outra instituição financeira		A partir de 02.04.2000, as instituições financeiras estão obrigadas a fornecer a seus clientes, quando por eles solicitados, informações cadastrais dos dois últimos anos, compreendendo os dados pessoais, o histórico das operações de crédito e financiamento e o saldo médio mensal mantido em conta corrente, aplicações financeiras e demais modalidades de investimento realizadas (Resolução 2.808, de 21.12.2000). Estas informações podem ser fornecidas a terceiros, desde que formalmente autorizado, caso a caso, pelo cliente.
n) Fricções na intermediação financeira – reduzir os problemas que oneram a intermediação		O Banco Central trabalhará de maneira a diminuir as fricções na intermediação, ou seja, os problemas que oneram a intermediação, tais como: tributação (IOF, CPMF, provisionamento de crédito, etc.), depósitos compulsórios e direcionamentos obrigatórios.
Proposição de medidas legais:		
I – no âmbito do Poder Executivo:		
a) Redução do IOF – reduzir o impacto do IOF nas operações de crédito, principalmente para os empréstimos para pessoas físicas	Redução do IOF nas operações com pessoas físicas, de 6% para 1,5%, com vigência a partir de 18.10.99.	Será examinada a possibilidade de promover novas reduções nas alíquotas.
b) Tratamento da dedução do IR/CSLL sobre provisionamento de créditos – estudar a viabilidade de maior uniformização desses		Assunto a ser discutido com a Secretaria da Receita Federal.

Medidas Propostas	Medidas Adotadas	Ações Recentes/Observações
procedimentos		
II - no âmbito do Poder Legislativo:		
a) Aperfeiçoamento do sistema de pagamentos – consolidar legalmente as modificações que o BC vem realizando no sistema	Editada a Medida Provisória 2.008, em 15.12.1999, atual número 2.115-14, de 27.12.2000, regulamentando a atuação das câmaras de compensação e de liquidação, no âmbito do Sistema de Pagamentos Brasileiro.	A M.P. está em tramitação no Congresso Nacional, visando sua transformação em lei.
b) Criação da Cédula de Crédito Bancário – disseminar a utilização de um título de crédito mais simples e eficaz no trâmite judicial	Editada a M.P. 1.925, em 15.10.99, criando a Cédula de Crédito Bancário.	A M.P. está em tramitação no Congresso Nacional, visando sua transformação em lei. O BC está trabalhando em aperfeiçoamentos de alguns dos dispositivos, principalmente os relativos ao certificado.
c) Esclarecimento sobre anatocismo (juros sobre juros) no SFN – esclarecer que esse dispositivo da lei da usura não se aplica ao SFN	A MP 1963/17, de 30.03.2000, em seu artigo 5, esclarece que, nas operações do SFN, é admissível a capitalização de juros com periodicidade inferior a um ano.	A M.P. está em tramitação no Congresso Nacional, visando sua transformação em lei.
d) Contrato eletrônico de crédito – trabalhar pelo estabelecimento de uma lei que regule a proteção das partes contratantes em operações transitadas através da internet e de outros meios eletrônicos		Já existem no Congresso Nacional três projetos em tramitação versando sobre contratos eletrônicos, inclusive um baseado em trabalho proposto pela OAB. O BC já vem estudando esses projetos visando encaminhar aperfeiçoamentos relativos a segurança das operações de interesse do SFN.

ANEXOS

Quadro 1 - Taxa de Juros das Operações Ativas (% a.m. padronizado)

Mês	Capital de Giro	Conta Garantida	Aquisição de Bens - PJ	Vendor	Hot Money	Desconto de Duplicatas	Desconto de Promissória	Cheque Especial PF	Cred. Pessoal PF	Aquisição de Bens		
										Veículos	Outros	Total
jan/1997	4,20	4,81	4,11	2,83	4,05	4,86	5,47	7,65	6,43	---	---	4,94
fev/1997	4,21	5,26	4,23	2,80	4,33	4,85	5,47	8,51	6,35	---	---	4,87
mar/1997	4,18	4,98	3,96	2,67	4,48	4,89	5,51	8,22	6,26	---	---	4,69
abr/1997	4,09	4,78	3,81	2,58	4,27	4,69	5,28	7,80	5,91	---	---	4,47
mai/1997	3,93	4,74	3,65	2,45	4,17	4,52	5,05	8,30	6,17	---	---	4,69
jun/1997	3,73	4,60	3,34	2,39	4,02	4,26	4,84	8,06	6,12	---	---	4,62
jul/1997	3,70	4,37	3,26	2,31	3,92	4,25	4,72	7,79	6,08	---	---	4,44
ago/1997	3,70	4,46	3,21	2,25	4,00	4,20	4,80	8,10	6,12	---	---	4,43
set/1997	3,60	4,34	3,19	2,30	3,93	4,15	4,56	7,93	6,01	---	---	4,46
out/1997	3,72	4,32	3,23	2,34	4,07	4,20	4,60	7,77	6,05	---	---	4,44
nov/1997	5,08	5,47	4,17	3,68	5,48	5,71	6,06	9,30	7,39	---	---	5,55
dez/1997	4,97	5,42	4,21	3,53	5,43	5,81	6,06	9,02	7,40	---	---	5,53
jan/1998	4,86	5,46	4,23	3,45	5,23	5,51	5,65	9,11	7,38	---	---	5,55
Fev/1998	4,82	5,70	4,29	3,33	5,22	5,53	5,73	9,84	7,34	---	---	5,50
Mar/1998	4,40	5,13	3,98	2,89	4,66	5,08	5,35	8,77	6,92	---	---	5,24
Abr/1998	4,25	5,33	3,60	2,68	4,77	4,94	5,34	9,36	6,81	---	---	5,12
Mai/1998	3,98	4,87	3,47	2,62	4,22	4,49	4,82	8,92	6,62	---	---	4,86
Jun/1998	3,87	4,68	3,40	2,49	4,11	4,32	4,73	8,74	6,63	---	---	4,93
Jul/1998	3,73	4,45	3,49	2,36	3,98	4,22	4,55	8,07	6,34	---	---	4,63
Ago/1998	3,70	4,42	3,38	2,37	3,95	4,20	4,47	8,14	6,11	---	---	4,41
Set/1998	4,52	4,94	3,82	3,14	4,94	5,26	5,42	8,56	6,70	---	---	5,05
Out/1998	4,73	5,30	4,06	3,31	5,31	5,56	5,74	8,97	6,95	---	---	5,24
Nov/1998	4,45	5,24	3,86	3,09	4,97	5,18	5,43	9,10	6,80	---	---	4,96
Dez/1998	4,39	4,97	3,63	3,00	4,89	5,22	5,53	8,81	6,79	---	---	4,84
Jan/1999	4,85	5,14	3,94	3,57	5,21	5,76	5,92	8,96	6,79	---	---	5,12
Fev/1999	5,20	5,65	4,72	4,27	5,42	6,20	6,18	9,72	7,08	---	---	5,63
Mar/1999	5,13	5,37	4,51	3,89	5,93	6,16	6,20	8,74	7,03	---	---	5,41
Abr/1999	4,70	5,59	4,08	3,37	5,64	5,63	5,90	9,39	6,77	---	---	4,98
Mai/1999	4,29	4,93	3,60	2,90	5,18	5,11	5,56	8,74	6,37	---	---	4,52
Jun/1999	3,88	4,66	3,36	2,57	4,65	4,48	4,89	8,56	6,02	---	---	4,28
Jul/1999	3,74	4,26	3,18	2,39	4,10	4,20	4,56	8,38	6,04	---	---	4,10
Ago/1999	3,68	4,21	3,14	2,31	3,93	4,19	4,49	8,18	5,97	---	---	4,05
Set/1999	3,68	4,20	3,11	2,27	3,85	4,12	4,30	8,34	5,86	---	---	4,06
Out/1999	3,62	4,24	3,08	2,22	3,91	4,04	4,35	8,37	5,68	---	---	3,91
Nov/1999	3,38	4,23	3,05	2,13	3,77	3,86	4,17	8,08	5,51	---	---	3,73
Dez/1999	3,30	3,93	2,88	2,09	3,57	3,65	3,89	7,52	5,33	---	---	3,65
Jan/2000	3,26	3,75	2,87	2,08	3,39	3,69	3,89	7,75	4,80	---	---	3,35
Fev/2000	3,35	3,81	2,97	2,11	3,44	3,76	3,93	8,03	4,85	---	---	3,38
Mar/2000	3,23	3,50	2,65	2,04	3,28	3,66	3,86	7,75	4,47	---	---	3,05
Abr/2000	3,19	3,47	2,58	2,01	3,37	3,68	3,89	8,02	4,42	---	---	2,96
mai/2000	3,07	3,42	2,47	1,97	3,26	3,46	3,66	7,65	4,37	-	-	2,90
jun/2000	2,49	3,26	2,29	1,79	3,14	3,24	3,73	8,39	4,52	2,57	5,23	3,11
jul/2000	2,41	2,99	2,27	1,68	2,92	3,10	3,86	8,17	4,55	2,59	4,90	3,05
ago/2000	2,38	2,88	2,24	1,59	2,96	3,11	3,64	7,98	4,52	2,52	4,92	2,97
set/2000	2,35	2,93	2,09	1,65	2,91	3,07	3,44	8,00	4,60	2,55	4,72	2,94
out/2000*	2,36	2,87	1,99	1,61	3,08	3,13	3,47	7,98	4,65	2,48	4,20	2,79
nov/2000*	2,38	2,72	2,07	1,61	2,95	3,09	3,34	8,07	4,62	2,49	4,26	2,79
dez/2000*	2,37	2,92	2,26	1,58	2,81	3,12	3,45	8,03	4,40	2,54	4,34	2,84
jan/2001*	2,29	2,83	2,15	1,48	2,85	2,96	3,50	7,97	4,39	2,53	4,06	2,78

Fonte: PEFI 300, taxas dia acumuladas para o mês de referência

Valores sujeitos a modificações em virtude de atualização das informações fornecidas pelo SFN

Quadro 2 - Taxa de Juros das Operações Ativas (% a.a. padronizado)

Mês	Capital de Giro	Conta Garantida	Aquisição de Bens - PJ	Vendedor	Hot Money	Desconto de Duplicatas	Desconto de Promissória	Cheque Especial PF	Cred. Pessoal PF	Aquisição de Bens		
										Veículos	Outros	Total
Jan/1997	63,83	75,67	62,16	39,77	61,12	76,69	89,49	142,11	111,31	---	---	78,35
Fev/1997	64,05	85,09	64,38	39,34	66,31	76,52	89,45	166,33	109,38	---	---	76,88
Mar/1997	63,39	79,19	59,42	37,20	69,16	77,31	90,30	158,16	107,14	---	---	73,32
Abr/1997	61,85	75,04	56,57	35,73	65,15	73,40	85,45	146,29	99,13	---	---	68,95
Mai/1997	58,88	74,40	53,69	33,74	63,25	69,92	80,61	160,41	105,04	---	---	73,35
Jun/1997	55,25	71,64	48,36	32,75	60,46	65,02	76,30	153,64	103,90	---	---	71,91
Jul/1997	54,66	67,06	46,99	31,58	58,69	64,74	73,89	146,07	103,11	---	---	68,52
Ago/1997	54,66	68,73	46,18	30,62	60,17	63,83	75,47	154,62	104,05	---	---	68,27
Set/1997	52,95	66,51	45,71	31,40	58,84	62,84	70,70	149,85	101,39	---	---	68,72
Out/1997	55,02	66,06	46,46	31,99	61,33	63,89	71,64	145,34	102,37	---	---	68,42
Nov/1997	81,21	89,54	63,35	54,23	89,72	94,80	102,54	190,64	135,21	---	---	91,13
Dez/1997	79,06	88,34	63,99	51,64	88,71	96,98	102,54	181,76	135,46	---	---	90,81
Jan/1998	76,80	89,34	64,44	50,19	84,34	90,30	93,40	184,66	134,95	---	---	91,10
Fev/1998	75,85	94,57	65,45	48,21	84,12	90,75	95,24	208,25	133,83	---	---	90,12
Mar/1998	67,62	82,27	59,79	40,69	72,68	81,31	86,87	174,34	123,18	---	---	84,68
Abr/1998	64,74	86,48	52,88	37,34	74,90	78,45	86,69	192,55	120,49	---	---	82,04
Mai/1998	59,83	76,89	50,63	36,36	64,24	69,36	75,89	178,79	115,90	---	---	76,73
Jun/1998	57,71	73,03	49,43	34,38	62,07	66,19	74,10	173,35	116,17	---	---	78,15
Jul/1998	55,11	68,63	50,89	32,25	59,72	64,29	70,65	153,71	109,11	---	---	72,14
Ago/1998	54,59	67,99	48,95	32,48	59,10	63,91	69,01	155,71	103,77	---	---	67,93
Set/1998	69,90	78,34	56,87	44,85	78,44	85,09	88,40	168,00	117,71	---	---	80,66
Out/1998	74,03	85,76	61,22	47,80	86,14	91,46	95,42	180,27	123,84	---	---	84,65
Nov/1998	68,53	84,57	57,49	44,04	79,01	83,22	88,56	184,27	120,13	---	---	78,78
Dez/1998	67,53	78,98	53,39	42,59	77,26	84,17	90,68	175,43	119,98	---	---	76,29
Jan/1999	76,44	82,41	59,08	52,38	83,97	95,80	99,51	180,14	119,91	---	---	82,03
Fev/1999	83,75	93,38	73,91	65,16	88,38	105,73	105,36	204,34	127,26	---	---	92,97
Mar/1999	82,21	87,42	69,82	58,07	99,61	104,89	105,73	173,46	126,02	---	---	88,26
Abr/1999	73,50	92,00	61,61	48,76	93,17	93,04	98,86	193,65	119,41	---	---	79,12
Mai/1999	65,49	78,17	52,92	41,00	83,24	81,90	91,44	173,27	109,71	---	---	69,89
Jun/1999	57,99	72,74	48,70	35,66	72,47	69,13	77,33	167,81	101,76	---	---	65,45
Jul/1999	55,33	64,98	45,55	32,74	62,01	63,88	70,79	162,60	102,02	---	---	61,99
Ago/1999	54,32	64,09	44,99	31,51	58,80	63,64	69,48	156,98	100,52	---	---	61,04
Set/1999	54,24	63,86	44,47	30,84	57,40	62,36	65,79	161,61	97,94	---	---	61,25
Out/1999	53,26	64,61	43,93	30,21	58,49	60,87	66,74	162,25	94,03	---	---	58,40
Nov/1999	49,01	64,39	43,42	28,82	55,84	57,53	63,19	153,93	90,31	---	---	55,10
Dez/1999	47,64	58,76	40,67	28,24	52,42	53,81	58,15	138,82	86,56	---	---	53,77
Jan/2000	46,88	55,59	40,44	28,10	49,24	54,56	58,08	144,90	75,56	---	---	48,57
Fev/2000	48,54	56,70	42,09	28,47	49,98	55,65	58,90	152,72	76,49	---	---	49,05
Mar/2000	46,40	51,09	36,87	27,49	47,38	53,86	57,58	144,84	68,94	---	---	43,48
Abr/2000	45,74	50,54	35,75	26,96	48,81	54,29	58,17	152,26	68,08	---	---	41,95
mai/2000	43,70	49,73	34,07	26,40	46,99	50,49	53,85	142,20	67,05	-	-	40,92
jun/2000	34,34	46,98	31,18	23,75	44,93	46,60	55,15	162,96	70,05	35,54	84,30	44,47
jul/2000	33,08	42,34	30,95	22,18	41,26	44,26	57,46	156,58	70,57	35,95	77,54	43,44
ago/2000	32,57	40,64	30,44	20,89	41,93	44,48	53,49	151,32	69,92	34,79	78,00	42,06
set/2000	32,20	41,38	28,15	21,70	41,16	43,69	50,04	151,79	71,62	35,22	73,93	41,50
out/2000*	32,26	40,42	26,65	21,17	43,93	44,67	50,62	151,28	72,52	34,24	63,85	39,11
nov/2000*	32,69	37,94	27,92	21,11	41,73	44,04	48,41	153,82	71,95	34,26	65,05	39,18
dez/2000*	32,53	41,24	30,72	20,76	39,38	44,66	50,20	152,71	67,72	35,05	66,54	39,87
jan/2001*	31,19	39,73	29,09	19,25	40,05	41,96	51,19	150,92	67,41	34,90	61,30	38,98

Fonte: PEFI 300, taxas dia acumuladas para o mês de referência

* Valores sujeitos a modificações em virtude de atualização das informações fornecidas pelo SFN

Quadro 3 - Taxa de Aplicação, Captação e Spread(% a.m. padronizado)

Mês	Tx. Aplicação	Tx. Aplicação – Pessoa Jurídica	Tx. Aplicação – Pessoa Física	Tx. Captação CDB	Spread	Spread Pessoa Jurídica	Spread Pessoa Física
Jan/1997	4,88	4,22	6,04	1,72	3,16	2,50	4,32
Fev/1997	5,08	4,37	6,19	1,77	3,31	2,60	4,42
Mar/1997	4,94	4,26	5,99	1,62	3,32	2,64	4,38
Abr/1997	4,75	4,13	5,69	1,60	3,15	2,53	4,09
Mai/1997	4,81	4,00	6,02	1,62	3,19	2,38	4,39
Jun/1997	4,67	3,84	5,93	1,54	3,13	2,30	4,39
Jul/1997	4,55	3,75	5,79	1,53	3,02	2,22	4,26
Ago/1997	4,61	3,77	5,90	1,54	3,07	2,23	4,36
Set/1997	4,55	3,70	5,86	1,53	3,02	2,17	4,34
Out/1997	4,56	3,75	5,84	1,63	2,93	2,12	4,21
Nov/1997	5,88	5,06	7,18	2,65	3,22	2,41	4,53
Dez/1997	5,79	5,00	7,10	2,51	3,28	2,50	4,59
Jan/1998	5,77	4,92	7,18	2,49	3,28	2,42	4,68
Fev/1998	5,90	4,97	7,41	2,22	3,68	2,75	5,19
Mar/1998	5,44	4,51	6,92	1,84	3,59	2,66	5,08
Abr/1998	5,44	4,45	7,05	1,69	3,75	2,76	5,36
Mai/1998	5,13	4,13	6,78	1,68	3,45	2,45	5,11
Jun/1998	5,01	3,98	6,75	1,60	3,40	2,38	5,14
Jul/1998	4,76	3,83	6,35	1,49	3,26	2,34	4,85
Ago/1998	4,68	3,80	6,22	1,48	3,20	2,32	4,74
Set/1998	5,34	4,54	6,78	2,05	3,29	2,49	4,73
Out/1998	5,61	4,82	7,08	2,38	3,23	2,43	4,70
Nov/1998	5,45	4,60	7,01	2,09	3,36	2,52	4,92
Dez/1998	5,28	4,48	6,81	1,96	3,31	2,52	4,85
Jan/1999	5,59	4,86	6,96	2,20	3,39	2,66	4,76
Fev/1999	6,08	5,32	7,48	2,50	3,58	2,81	4,98
Mar/1999	5,86	5,16	7,14	2,40	3,46	2,76	4,74
Abr/1999	5,70	4,92	7,16	1,98	3,72	2,94	5,18
Mai/1999	5,21	4,43	6,66	1,66	3,55	2,77	5,00
Jun/1999	4,88	4,06	6,39	1,50	3,39	2,56	4,89
Jul/1999	4,67	3,78	6,28	1,49	3,18	2,29	4,80
Ago/1999	4,62	3,75	6,17	1,41	3,20	2,34	4,76
Set/1999	4,61	3,73	6,18	1,41	3,19	2,32	4,77
Out/1999	4,55	3,71	6,08	1,38	3,17	2,33	4,69
Nov/1999	4,38	3,58	5,84	1,39	2,99	2,19	4,45
Dez/1999	4,12	3,39	5,47	1,40	2,72	1,99	4,07
Jan/2000	3,99	3,31	5,18	1,39	2,60	1,92	3,79
Fev/2000	4,12	3,39	5,28	1,38	2,73	2,01	3,89
Mar/2000	3,90	3,21	4,94	1,39	2,51	1,82	3,55
Abr/2000	3,89	3,19	4,91	1,39	2,50	1,80	3,52
mai/2000	3,85	3,09	4,78	1,40	2,45	1,69	3,38
jun/2000	3,79	2,72	4,85	1,38	2,41	1,34	3,47
jul/2000	3,67	2,59	4,69	1,29	2,38	1,30	3,40
ago/2000	3,62	2,52	4,61	1,24	2,39	1,28	3,37
set/2000	3,62	2,51	4,59	1,26	2,36	1,25	3,33
out/2000*	3,62	2,50	4,57	1,26	2,35	1,23	3,31
nov/2000*	3,54	2,46	4,45	1,27	2,28	1,19	3,18
dez/2000*	3,50	2,51	4,34	1,23	2,26	1,28	3,11
jan/2001*	3,39	2,40	4,18	1,17	2,22	1,24	3,01

Fonte: PEFI 300, taxas dia acumuladas para o mês de referência

* Valores sujeitos a modificações em virtude de atualização das informações fornecidas pelo SFN

Quadro 4 - Taxa de Aplicação, Captação e Spread (% a.a. padronizado)

Mês	Tx. Aplicação	Tx. Aplicação – Pessoa Jurídica	Tx. Aplicação – Pessoa Física	Tx. Captação CDB	Spread	Spread Pessoa Jurídica	Spread Pessoa Física
Jan/1997	77,04	64,26	102,08	22,71	54,33	41,55	79,37
Fev/1997	81,21	66,99	105,48	23,42	57,79	43,57	82,05
Mar/1997	78,34	65,04	101,09	21,25	57,09	43,79	79,83
Abr/1997	74,49	62,47	94,27	21,01	53,49	41,46	73,26
Mai/1997	75,65	60,18	101,58	21,28	54,37	38,89	80,29
Jun/1997	72,91	57,15	99,62	20,12	52,79	37,03	79,51
Jul/1997	70,65	55,52	96,58	20,03	50,62	35,48	76,54
Ago/1997	71,84	55,95	99,06	20,18	51,65	35,77	78,88
Set/1997	70,47	54,64	98,10	19,93	50,54	34,71	78,17
Out/1997	70,82	55,61	97,61	21,41	49,40	34,20	76,19
Nov/1997	98,46	80,89	129,83	36,94	61,52	43,95	92,89
Dez/1997	96,44	79,66	127,67	34,62	61,82	45,04	93,05
Jan/1998	96,07	77,92	129,77	34,39	61,68	43,53	95,38
Fev/1998	99,01	78,95	135,87	30,11	68,89	48,84	105,76
Mar/1998	88,78	69,74	123,25	24,50	64,28	45,24	98,75
Abr/1998	88,89	68,59	126,42	22,30	66,58	46,29	104,12
Mai/1998	82,26	62,45	119,75	22,06	60,20	40,39	97,69
Jun/1998	79,76	59,80	118,93	21,04	58,72	38,76	97,89
Jul/1998	74,67	56,97	109,22	19,48	55,19	37,50	89,74
Ago/1998	73,15	56,49	106,39	19,28	53,87	37,22	87,11
Set/1998	86,74	70,46	119,63	27,57	59,17	42,89	92,06
Out/1998	92,56	75,83	127,28	32,63	59,93	43,19	94,65
Nov/1998	89,12	71,63	125,43	28,15	60,96	43,48	97,28
Dez/1998	85,35	69,20	120,44	26,28	59,07	42,92	94,16
Jan/1999	92,01	76,65	124,26	29,84	62,18	46,82	94,42
Fev/1999	103,08	86,19	137,75	34,53	68,55	51,65	103,22
Mar/1999	98,00	82,92	128,81	32,89	65,12	50,03	95,93
Abr/1999	94,60	78,01	129,24	26,57	68,03	51,44	102,68
Mai/1999	83,87	68,16	116,67	21,80	62,07	46,36	94,88
Jun/1999	77,23	61,16	110,17	19,55	57,68	41,61	90,62
Jul/1999	72,91	56,07	107,77	19,36	53,55	36,71	88,41
Ago/1999	71,86	55,60	105,22	18,32	53,54	37,29	86,90
Set/1999	71,65	55,26	105,34	18,31	53,33	36,94	87,02
Out/1999	70,59	54,83	102,97	17,93	52,66	36,90	85,03
Nov/1999	67,25	52,50	97,71	18,07	49,18	34,44	79,64
Dez/1999	62,27	49,15	89,39	18,13	44,14	31,02	71,27
Jan/2000	60,01	47,76	83,29	18,01	41,99	29,74	65,28
Fev/2000	62,25	49,20	85,34	17,94	44,32	31,27	67,40
Mar/2000	58,29	46,15	78,28	18,01	40,28	28,14	60,27
Abr/2000	58,06	45,68	77,81	17,99	40,06	27,69	59,81
Mai/2000	57,43	44,08	75,13	18,21	39,22	25,87	56,91
Jun/2000	56,34	37,96	76,63	17,92	38,42	20,05	58,71
Jul/2000	54,09	35,84	73,34	16,59	37,50	19,26	56,75
Ago/2000	53,30	34,81	71,70	15,88	37,42	18,92	55,81
Set/2000	53,23	34,63	71,31	16,20	37,03	18,43	55,11
Out/2000*	53,17	34,42	70,95	16,28	36,90	18,14	54,67
Nov/2000*	51,88	33,79	68,66	16,33	35,55	17,46	52,34
Dez/2000*	51,04	34,61	66,49	15,83	35,21	18,78	50,65
Jan/2001*	49,20	32,97	63,46	14,95	34,25	18,02	48,51

Fonte: PEFI 300, taxas dia acumuladas para o mês de referência

* Valores sujeitos a modificações em virtude de atualização das informações fornecidas pelo SFN

Quadro 5 - Volumes por Modalidade de Crédito Préfixado – Saldo Final de Mês - Total (em R\$ milhões)

Prefixado																				
Mês	Pessoa Jurídica										Pessoa Física									Total
	Capital de Giro	Conta Garantida	Aquisição de Bens - PJ	Vendor	Hot Money	Desconto de Duplicatas	Desconto de Promissória	Financiamento Imobiliário	Outros	Total	Cheque Especial	Cred. Pessoal	Cartão de Crédito	Financiamento Imobiliário	Aquisição de Bens			Outros	Total	
															Veículos	Outros	Total			
an/1997	8281,8	6005,0	567,6	4090,2	1459,6	3051,1	557,1	----	1403,3	25415,8	4344,6	3544,0	----	----	----	----	7293,2	1535,3	16717,1	42132,9
fev/1997	6942,7	6613,1	627,0	4212,3	964,7	3175,4	523,0	----	1340,4	24398,4	4583,0	3833,9	----	----	----	----	7839,2	1648,5	17904,6	42303,0
mar/1997	7891,2	7093,2	719,3	4145,8	945,5	3277,5	523,3	----	1381,5	25977,4	4871,5	4092,2	----	----	----	----	8283,5	1501,7	18748,9	44726,3
abr/1997	7711,5	7015,0	831,0	4309,2	919,3	3379,8	547,8	----	1369,5	26083,2	5091,6	4589,5	----	----	----	----	8798,8	1636,2	20116,1	46199,2
mai/1997	8246,0	7394,8	819,6	4477,1	895,2	3502,9	575,4	----	1277,4	27188,4	5161,9	4796,6	----	----	----	----	8713,2	1626,3	20298,0	47486,4
jun/1997	7870,1	7301,4	896,2	4469,2	1044,4	3667,1	639,5	----	1247,9	27135,9	5288,1	5116,8	----	----	----	----	9394,0	1610,2	21409,2	48545,2
jul/1997	8262,4	7021,2	1054,5	4361,8	907,8	3781,0	677,2	----	1164,5	27230,3	5400,2	5276,4	----	----	----	----	9458,2	1685,6	21820,4	49050,7
ago/1997	8229,6	7346,4	1152,8	4109,9	889,6	3947,6	705,0	----	1175,3	27556,3	5462,1	5578,2	----	----	----	----	9342,5	1823,5	22206,2	49762,5
set/1997	8716,7	7531,9	1181,7	4299,9	936,5	4086,2	712,6	----	1240,4	28705,8	5687,5	5733,1	----	----	----	----	8197,6	1801,9	21420,0	50125,9
out/1997	8866,0	7681,8	1198,6	4289,1	921,0	4011,7	596,9	----	1317,2	28882,3	5816,4	6013,4	----	----	----	----	8071,8	1870,6	21772,2	50654,5
nov/1997	8901,5	8261,8	1083,1	4280,6	790,4	3888,1	527,6	----	1231,6	28964,7	5666,9	5772,2	----	----	----	----	7692,8	1762,1	20893,9	49858,7
dez/1997	9067,7	7645,6	1001,7	4210,6	839,1	3638,7	498,4	----	1169,5	28071,3	5417,4	5756,5	----	----	----	----	6958,2	1800,5	19932,6	48003,9
an/1998	8385,8	7956,3	938,1	3848,5	759,7	3418,4	469,7	----	1177,2	26953,7	5766,9	5647,1	----	----	----	----	6949,6	1737,4	20101,1	47054,8
fev/1998	8039,4	8024,1	896,1	3617,7	763,9	3358,5	461,6	----	1217,7	26379,0	6013,7	5613,4	----	----	----	----	6599,7	1830,0	20056,8	46435,8
mar/1998	7905,2	7811,8	963,4	3732,0	753,6	3335,3	454,0	----	1229,6	26184,9	5984,4	5727,2	----	----	----	----	6266,1	1842,8	19820,5	46005,4
abr/1998	7797,4	7880,8	923,8	3768,9	784,5	3264,8	413,4	----	1257,6	26091,1	5963,5	5813,1	----	----	----	----	6012,5	1935,8	19724,9	45816,0
mai/1998	7899,5	7843,8	994,7	3871,2	786,9	3350,7	399,4	----	1220,4	26366,7	5690,5	5874,4	----	----	----	----	5743,6	1677,0	18985,5	45352,2
jun/1998	7906,1	8039,9	969,5	3822,1	726,5	3151,6	381,4	----	1323,1	26320,1	5593,4	5765,4	----	----	----	----	5436,2	1928,8	18723,7	45043,9
jul/1998	8360,2	7880,0	915,7	3624,7	709,7	3042,8	360,1	----	1847,0	26740,3	5469,2	5840,7	----	----	----	----	5190,7	1950,3	18450,9	45191,2
ago/1998	8725,1	8099,9	896,2	3654,6	693,8	2991,9	343,9	----	1797,6	27203,1	5384,3	5898,4	----	----	----	----	5152,6	1893,6	18328,9	45531,9
set/1998	8541,4	8498,9	816,1	3640,4	740,4	2828,2	291,9	----	1753,0	27110,3	5320,7	5775,6	----	----	----	----	4990,9	1683,8	17771,0	44881,3
out/1998	9163,7	8356,8	767,6	3477,9	647,8	2788,0	311,9	----	1881,8	27395,5	5317,0	5501,2	----	----	----	----	4764,4	1623,3	17205,9	44601,4
nov/1998	9158,0	8494,8	727,2	3475,1	714,5	2814,1	302,2	----	2077,4	27763,2	5188,1	5488,4	----	----	----	----	4722,8	1551,3	16950,7	44713,9
dez/1998	9424,4	7898,1	713,7	3704,5	629,7	2678,7	293,9	----	1884,7	27227,6	4975,4	5351,8	----	----	----	----	4788,9	1520,7	16636,8	43864,4
an/1999	9366,5	8513,8	706,4	3292,2	653,6	2455,0	265,6	----	1952,5	27205,5	5223,2	5572,5	----	----	----	----	4656,8	1379,5	16832,0	44037,5
fev/1999	9720,4	8570,5	672,7	3106,6	744,0	2258,3	253,7	----	1853,0	27179,3	5198,1	5490,1	----	----	----	----	4406,3	1335,1	16429,6	43608,9
mar/1999	10245,1	7901,3	700,2	2900,4	619,8	2225,3	244,5	----	1724,5	26561,0	5345,5	5653,1	----	----	----	----	4025,1	1405,5	16429,1	42990,2
abr/1999	10867,0	8400,1	685,1	2830,5	577,1	2283,6	256,9	----	1589,9	27490,3	5416,5	5710,3	----	----	----	----	3978,5	1510,3	16615,6	44105,9

Quadro 5 - Volumes por Modalidade de Crédito Préfixado – Saldo Final de Mês - Total (em R\$ milhões)

Prefixado																				
Mês	Pessoa Jurídica										Pessoa Física								Total	
	Capital de Giro	Conta Garantida	Aquisição de Bens PJ	Vendor	Hot Money	Desconto de Duplicatas	Desconto de Promissória	Financiamento Imobiliário	Outros	Total	Cheque Especial	Cred. Pessoal	Cartão de Crédito	Financiamento Imobiliário	Aquisição de Bens			Outros		Total
															Veículos	Outros	Total			
mai/1999	10123,8	8180,6	671,2	2812,2	676,3	2408,0	290,8	----	1584,2	26747,3	5356,1	5939,1	----	----	----	----	3950,1	1550,2	16795,6	43542,9
jun/1999	10137,2	8015,1	664,3	2802,6	704,0	2495,7	367,1	----	1625,9	26811,9	5413,2	6064,1	----	----	----	----	3893,0	1583,3	16953,6	43765,5
jul/1999	10564,7	8519,9	700,2	2956,9	710,8	2594,5	430,5	----	1705,4	28183,0	5427,2	6432,9	----	----	----	----	4025,3	1448,5	17333,8	45516,8
ago/1999	10105,6	8458,1	704,3	3030,1	677,3	2677,8	463,1	----	1671,2	27787,5	5611,2	6662,3	----	----	----	----	4104,3	1649,5	18027,3	45814,8
set/1999	10118,3	9102,9	789,2	3370,1	773,9	2832,6	488,8	----	1816,1	29291,9	5745,1	7080,5	----	----	----	----	4181,6	1758,5	18765,7	48057,6
out/1999	10040,6	9675,9	784,5	3614,5	661,3	3060,5	501,8	----	1945,7	30284,7	5756,4	7533,2	----	----	----	----	4323,1	1547,4	19160,1	49444,8
nov/1999	10227,4	10019,2	813,1	3829,6	721,1	3194,8	546,8	----	1981,3	31333,3	5801,5	8015,0	----	----	----	----	4566,5	1862,1	20245,1	51578,4
dez/1999	10703,3	9030,1	841,8	4483,2	688,6	3415,9	582,1	----	1881,4	31626,3	5066,0	8675,7	----	----	----	----	4903,9	1154,1	19799,7	51426,0
jan/2000	9601,4	9850,1	852,5	4195,6	783,6	3150,8	538,0	----	1959,7	30931,8	5609,6	9129,9	----	----	----	----	5298,6	1526,2	21564,3	52496,1
fev/2000	9305,9	9807,8	894,9	4028,0	713,3	3273,5	541,4	----	2165,9	30730,7	6014,8	9890,2	----	----	----	----	5726,5	1542,1	23173,7	53904,4
mar/2000	9545,3	9619,9	986,4	3923,7	800,3	3412,6	616,0	----	2208,6	31112,8	6246,7	10711,9	----	----	----	----	6209,1	1270,5	24438,1	55551,0
abr/2000	10077,7	10224,4	1040,9	4158,6	825,4	3758,5	650,6	----	2251,6	32987,7	6307,4	11516,2	----	----	----	----	6766,8	1708,2	26298,7	59286,4
mai/2000	9556,9	6936,2	1001,1	4515,1	532,8	3694,1	859,9	104,1	6830,4	34030,7	6287,8	11807,6	1046,7	800,1	7832,7	2004,2	9836,8	2149,0	31928,1	65958,8
jun/2000	9419,7	6883,2	1061,7	4544,9	454,8	3931,7	810,8	146,3	7031,8	34284,9	6399,5	12486,9	1542,8	694,9	8311,5	2137,9	10449,5	2373,5	33947,1	68232,0
jul/2000	9593,7	7070,0	1203,6	4483,0	588,8	3866,6	805,2	206,9	6946,1	34764,0	6420,0	12808,7	1532,5	987,1	9283,7	2262,8	11546,4	2344,9	35639,6	70403,6
ago/2000	9457,8	7033,5	1354,6	4603,4	388,1	3859,6	752,8	208,2	6996,4	34654,4	6577,1	13387,2	1587,3	779,0	10449,4	2282,3	12731,7	2327,3	37389,6	72044,0
set/2000	9808,3	7295,9	1587,6	4911,4	454,8	4452,6	765,5	191,3	7730,3	37197,7	6671,6	13964,9	1653,2	777,3	11910,0	2558,1	14468,1	2450,4	39985,6	77183,3
out/2000*	9732,6	7693,1	1718,8	5325,3	506,4	4692,7	782,9	188,1	7300,5	37940,5	7087,5	14753,2	1723,7	774,9	13070,2	2741,3	15811,5	2499,5	42650,3	80590,8
nov/2000*	10799,9	8120,9	1841,1	5754,2	486,6	4940,8	810,0	175,9	7636,4	40565,8	7341,3	15354,1	1747,8	780,9	14382,0	2888,5	17270,5	2667,6	45162,2	85728,0
dez/2000*	11323,8	8088,0	1995,2	6282,6	549,3	5269,6	867,8	178,6	7044,1	41599,0	6505,9	15685,7	1688,2	676,4	15596,7	3270,3	18867,1	2576,9	46000,2	87599,2
jan/2001*	10702,6	8282,8	2117,5	5833,3	560,7	4720,2	774,7	169,3	7160,2	40321,3	7416,6	16274,1	1833,0	588,1	16894,2	3296,0	20190,1	2782,2	49084,2	89405,5

Fonte: Transação PEFI 300 do SISBACEN

* Valores sujeitos a modificações em virtude de atualização das informações fornecidas pelo SFN

Quadro 6 - Volumes por Modalidade de Crédito Pós Fixados – Saldo Final de Mês - Total (em R\$ milhões)

Mês	Pós - fixado																	
	Pessoa Jurídica														Pessoa Física			
	TR					Flutuante				Dólar			Outros	Total	TR		Outros	Total
	Capital de Giro	Conta Garantida	Aquisição de Bens	Vendor	Financ Imobiliário	Capital de Giro	Conta Garantida	Aquisição de Bens	Vendor	ACC	Export Notes	Resolução 63			Cred Pessoal	Financ Imobiliário		
jan/1997	4123,4	418,3	273,0	75,1	----	----	----	----	----	10989,7	590,2	12125,3	5178,0	33773,2	1055,2	----	2235,9	3291,0
fev/1997	4104,3	460,3	297,2	89,1	----	----	----	----	----	11057,0	555,9	11974,5	5017,9	33556,1	1059,3	----	2171,2	3230,5
mar/1997	4408,8	558,6	304,6	285,3	----	----	----	----	----	11741,6	644,4	12452,3	4944,0	35339,6	1200,8	----	1772,0	2972,8
abr/1997	4340,5	686,8	304,8	86,0	----	----	----	----	----	11554,2	481,1	12472,6	5238,1	35164,0	1037,1	----	1932,5	2969,6
mai/1997	4375,9	459,0	307,6	96,5	----	----	----	----	----	12042,6	559,5	12608,6	5400,7	35850,4	1024,1	----	1856,7	2880,8
jun/1997	4505,6	587,9	297,4	112,1	----	----	----	----	----	12132,2	637,8	12289,8	5670,6	36233,3	1013,5	----	1775,1	2788,6
jul/1997	4563,5	712,2	284,2	119,2	----	----	----	----	----	11813,1	598,5	11965,0	5538,0	35593,6	992,3	----	1685,7	2678,0
ago/1997	4576,6	639,5	263,4	123,7	----	----	----	----	----	11487,4	729,6	12075,3	5723,6	35619,1	976,0	----	1657,2	2633,2
set/1997	4616,1	627,2	263,5	125,3	----	----	----	----	----	11510,4	838,2	11900,8	5638,0	35519,5	949,3	----	1562,9	2512,1
out/1997	4531,9	745,8	262,3	159,7	----	----	----	----	----	11550,4	1008,5	11786,7	5588,9	35634,1	942,6	----	1503,5	2446,1
nov/1997	4577,0	886,9	226,7	140,2	----	----	----	----	----	11957,9	979,4	11629,1	5444,9	35842,2	916,5	----	1489,1	2405,7
dez/1997	4549,4	927,0	230,3	148,1	----	----	----	----	----	12186,0	694,5	11062,1	5401,3	35198,7	899,1	----	1429,3	2328,4
jan/1998	4732,4	1022,7	240,4	131,5	----	----	----	----	----	12312,7	539,7	10873,4	5385,2	35238,1	927,9	----	1407,2	2335,1
fev/1998	4706,0	1020,9	252,4	124,5	----	----	----	----	----	12842,0	561,1	11150,5	5409,0	36066,4	956,4	----	1379,6	2336,1
mar/1998	4748,9	1010,6	252,4	125,0	----	----	----	----	----	12769,9	450,7	11332,5	5620,1	36310,1	977,2	----	1355,8	2332,9
abr/1998	4811,9	1120,6	237,5	110,4	----	----	----	----	----	12806,0	459,8	11878,8	5532,1	36957,1	985,4	----	1336,9	2322,3
mai/1998	4838,1	1055,1	238,3	91,9	----	----	----	----	----	12790,2	453,9	11693,6	5520,3	36681,4	1000,7	----	1316,0	2316,7
jun/1998	4635,5	1159,8	246,1	84,7	----	----	----	----	----	13011,3	536,7	11954,6	5542,2	37170,9	1011,9	----	1271,1	2283,1
jul/1998	4690,9	1084,7	200,0	178,3	----	----	----	----	----	12578,9	544,6	11637,0	5546,8	36461,2	1031,1	----	1257,5	2288,6
ago/1998	4639,5	1034,4	238,6	108,4	----	----	----	----	----	12344,7	473,7	11684,2	5695,9	36219,5	1026,9	----	1260,6	2287,5
set/1998	4609,5	1045,4	238,9	107,4	----	----	----	----	----	11600,8	399,3	11801,7	5595,0	35397,8	1029,5	----	1272,4	2301,9
out/1998	4436,1	998,2	214,4	91,9	----	----	----	----	----	11419,0	410,0	11818,8	5523,0	34911,5	1025,1	----	1302,8	2327,9
nov/1998	4502,2	1057,4	228,4	76,5	----	----	----	----	----	11284,5	413,9	11551,3	5465,0	34579,1	1060,3	----	1323,2	2383,5
dez/1998	4225,8	1064,6	208,2	106,9	----	----	----	----	----	10801,1	274,4	11563,2	5438,0	33682,2	1062,5	----	1282,4	2344,9
jan/1999	4065,3	1038,6	187,4	131,2	----	----	----	----	----	10740,3	349,2	12549,5	5465,9	34527,3	1059,5	----	1302,7	2362,2
fev/1999	3962,8	953,9	177,6	127,9	----	----	----	----	----	11886,9	284,5	13124,0	5498,7	36016,2	1074,3	----	1323,9	2398,2
mar/1999	3953,1	1033,1	219,2	102,3	----	----	----	----	----	13114,8	202,4	12078,7	5468,6	36172,1	1097,1	----	1333,5	2430,5
abr/1999	3769,9	890,1	232,8	87,4	----	----	----	----	----	13111,0	196,9	12112,9	5624,1	36025,1	1093,0	----	1421,0	2514,0

Quadro 6 - Volumes por Modalidade de Crédito Pós Fixados – Saldo Final de Mês - Total (em R\$ milhões)

Mês	Pós – fixado																		
	Pessoa Jurídica													Pessoa Física					
	TR					Flutuante				Dólar				Outros	Total	TR		Outros	Total
	Capital de Giro	Conta Garantida	Aquisição de Bens	Vendor	Financ Imobiliário	Capital de Giro	Conta Garantida	Aquisição de Bens	Vendor	ACC	Export Notes	Resolução 63	Cred Pessoal			Financ Imobiliário			
mai/1999	3798,9	802,5	238,8	64,2	----	----	----	----	----	13698,8	217,2	11720,9	5554,4	36095,6	1104,2	----	1452,9	2557,1	
jun/1999	3507,7	793,7	205,6	37,5	----	----	----	----	----	13831,5	257,8	12781,2	5610,7	37025,6	1017,9	----	1419,4	2437,3	
jul/1999	3797,8	899,8	214,3	33,6	----	----	----	----	----	13375,4	297,5	12915,5	5775,1	37309,1	1062,7	----	1582,7	2645,4	
ago/1999	3917,6	1019,5	212,0	47,4	----	----	----	----	----	13794,1	341,9	12660,9	5619,5	37612,8	1043,9	----	1636,0	2679,9	
set/1999	4225,3	1153,6	246,8	58,9	----	----	----	----	----	14508,3	320,1	12425,3	5475,7	38414,1	1003,6	----	1644,5	2648,1	
out/1999	4343,2	1562,7	310,5	36,5	----	----	----	----	----	15106,5	290,1	12269,0	5532,9	39451,4	949,0	----	1665,3	2614,2	
nov/1999	4415,3	1158,8	293,0	28,5	----	----	----	----	----	15289,2	269,7	12737,4	5618,6	39810,6	928,9	----	1701,4	2630,4	
dez/1999	4419,7	1234,4	317,0	65,0	----	----	----	----	----	14428,7	215,2	12184,5	5616,5	38480,9	858,7	----	1762,2	2620,9	
jan/2000	4321,0	1355,7	320,2	76,4	----	----	----	----	----	14432,1	391,1	12045,3	5872,4	38814,2	829,8	----	1804,5	2634,3	
fev/2000	4360,3	1322,3	327,1	79,6	----	----	----	----	----	13980,5	209,6	12021,5	5819,8	38120,6	809,6	----	1855,5	2665,1	
mar/2000	4305,9	1312,9	422,3	69,2	----	----	----	----	----	14576,1	168,2	10835,8	6871,5	38562,0	782,1	----	1855,5	2637,6	
abr/2000	4440,4	1524,3	459,5	68,9	----	----	----	----	----	15308,5	137,4	11801,5	7531,9	41272,3	776,2	----	1815,8	2592,0	
mai/2000	2118,3	566,3	150,9	61,5	2344,5	1476,1	5196,1	74,9	23,5	16000,3	170,6	14754,5	8376,2	51313,6	851,5	3405,7	1933,7	6190,9	
jun/2000	2015,9	367,1	111,0	40,2	2287,6	1568,9	5076,3	90,7	9,3	15790,8	211,4	15579,0	7857,6	51005,7	821,9	2825,0	2058,8	5705,7	
jul/2000	2167,9	365,6	104,2	87,5	2202,4	1729,5	5580,6	148,4	12,7	15801,6	246,6	14981,4	8337,8	51766,1	839,4	2603,1	1971,8	5414,3	
ago/2000	2308,2	39,0	61,4	76,0	1958,1	1848,2	6143,8	89,5	30,0	15381,3	175,3	15205,1	9120,0	52435,7	908,7	2789,6	2051,4	5749,8	
set/2000	2264,7	44,1	61,8	67,8	2092,7	2084,1	5928,4	85,6	28,7	15671,1	157,4	15519,1	9485,2	53490,9	907,0	2499,2	2155,5	5561,7	
out/2000*	2303,3	45,0	58,8	49,5	2271,7	2253,6	6285,5	110,0	60,4	16693,3	139,1	15752,2	10975,9	56998,2	750,2	2478,6	2156,9	5385,7	
nov/2000*	2307,7	51,3	61,6	45,9	2304,0	2494,3	7161,5	131,1	108,2	16833,4	129,0	15956,4	11589,9	59174,2	791,1	2445,1	2238,6	5474,8	
dez/2000*	2398,6	38,6	60,1	100,4	2498,0	2707,8	6881,4	145,9	87,0	17304,6	203,8	16406,6	12181,1	61013,9	646,8	2425,0	2162,4	5234,1	
jan/2001*	2576,2	44,0	59,6	28,8	2494,9	2527,7	6889,3	141,4	141,0	17211,0	100,5	17186,6	12650,9	62051,9	689,7	2549,7	2137,4	5376,8	

Fonte: Transação PEFI 300 do SISBACEN

* Valores sujeitos a modificações em virtude de atualização das informações fornecidas pelo SFN

Quadro 7 - Volumes por Modalidade de Crédito Total – Saldo Final de Mês - Total (em R\$ milhões)

Mês	Total																						
	Pessoa Jurídica												Pessoa Física									Total	
	Capital de Giro	Conta Garantida	Aquisição de Bens	Vendedor	Hot Money	Desconto de Duplicatas	Desconto de Promissórias	Financiamento Imobiliário	ACC	Export Notes	Resolução 63	Outros	Total	Cheque Especial	Cred Pessoal	Cartão de Crédito	Financiamento Imobiliário	Aquisição de Bens			Outros		Total
Veículos																		Outros	Total				
jan/1997	12405,3	6423,4	840,6	4165,3	1459,6	3051,1	557,1	----	10989,7	590,2	12125,3	6581,4	59189,0	4344,6	4599,1	----	----	----	----	7293,2	3771,2	20008,2	79197,2
fev/1997	11047,0	7073,4	924,1	4301,4	964,7	3175,4	523,0	----	11057,0	555,9	11974,5	6358,2	57954,5	4583,0	4893,2	----	----	----	----	7839,2	3819,7	21135,1	79089,6
mar/1997	12300,0	7651,8	1023,9	4431,2	945,5	3277,5	523,3	----	11741,6	644,4	12452,3	6325,5	61317,0	4871,5	5292,9	----	----	----	----	8283,5	3273,7	21721,7	83038,7
abr/1997	12051,9	7701,8	1135,8	4395,2	919,3	3379,8	547,8	----	11554,2	481,1	12472,6	6607,6	61247,1	5091,6	5626,5	----	----	----	----	8798,8	3568,7	23085,6	84332,8
mai/1997	12621,9	7853,8	1127,2	4573,6	895,2	3502,9	575,4	----	12042,6	559,5	12608,6	6678,1	63038,8	5161,9	5820,7	----	----	----	----	8713,2	3483,0	23178,8	86217,6
jun/1997	12375,7	7889,4	1193,6	4581,3	1044,4	3667,1	639,5	----	12132,2	637,8	12289,8	6918,5	63369,2	5288,1	6130,3	----	----	----	----	9394,0	3385,3	24197,8	87567,0
jul/1997	12825,8	7733,4	1338,7	4481,0	907,8	3781,0	677,2	----	11813,1	598,5	11965,0	6702,5	62823,9	5400,2	6268,7	----	----	----	----	9458,2	3371,3	24498,4	87322,3
ago/1997	12806,2	7985,8	1416,2	4233,6	889,6	3947,6	705,0	----	11487,4	729,6	12075,3	6898,9	63175,3	5462,1	6554,1	----	----	----	----	9342,5	3480,7	24839,4	88014,8
set/1997	13332,8	8159,0	1445,2	4425,1	936,5	4086,2	712,6	----	11510,4	838,2	11900,8	6878,4	64225,3	5687,5	6682,4	----	----	----	----	8197,6	3364,7	23932,2	88157,5
out/1997	13397,9	8427,6	1460,9	4448,8	921,0	4011,7	596,9	----	11550,4	1008,5	11786,7	6906,1	64516,3	5816,4	6956,0	----	----	----	----	8071,8	3374,2	24218,3	88734,6
nov/1997	13478,5	9148,7	1309,8	4420,8	790,4	3888,1	527,6	----	11957,9	979,4	11629,1	6676,5	64807,0	5666,9	6688,8	----	----	----	----	7692,8	3251,2	23299,6	88106,6
dez/1997	13617,1	8572,6	1232,0	4358,7	839,1	3638,7	498,4	----	12186,0	694,5	11062,1	6570,8	63270,1	5417,4	6655,6	----	----	----	----	6958,2	3229,8	22261,0	85531,0
jan/1998	13118,2	8979,0	1178,5	3980,0	759,7	3418,4	469,7	----	12312,7	539,7	10873,4	6562,4	62191,8	5766,9	6575,1	----	----	----	----	6949,6	3144,6	22436,1	84628,0
fev/1998	12745,4	9045,0	1148,5	3742,2	763,9	3358,5	461,6	----	12842,0	561,1	11150,5	6626,7	62445,5	6013,7	6569,8	----	----	----	----	6599,7	3209,6	22392,9	84838,3
mar/1998	12654,1	8822,4	1215,7	3857,0	753,6	3335,3	454,0	----	12769,9	450,7	11332,5	6849,7	62495,0	5984,4	6704,4	----	----	----	----	6266,1	3198,6	22153,5	84648,5
abr/1998	12609,3	9001,5	1161,3	3879,3	784,5	3264,8	413,4	----	12806,0	459,8	11878,8	6789,6	63048,2	5963,5	6798,5	----	----	----	----	6012,5	3272,7	22047,2	85095,4
mai/1998	12737,6	8898,9	1232,9	3963,1	786,9	3350,7	399,4	----	12790,2	453,9	11693,6	6740,8	63048,1	5690,5	6875,2	----	----	----	----	5743,6	2993,0	21302,2	84350,3
jun/1998	12541,6	9199,6	1215,6	3906,8	726,5	3151,6	381,4	----	13011,3	536,7	11954,6	6865,3	63491,0	5593,4	6777,3	----	----	----	----	5436,2	3200,0	21006,8	84497,8
jul/1998	13051,1	8964,7	1115,7	3803,0	709,7	3042,8	360,1	----	12578,9	544,6	11637,0	7393,8	63201,5	5469,2	6871,8	----	----	----	----	5190,7	3207,8	20739,5	83941,1
ago/1998	13364,6	9134,3	1134,8	3763,0	693,8	2991,9	343,9	----	12344,7	473,7	11684,2	7493,6	63422,6	5384,3	6925,3	----	----	----	----	5152,6	3154,2	20616,3	84038,9
set/1998	13150,9	9544,3	1055,0	3747,8	740,4	2828,2	291,9	----	11600,8	399,3	11801,7	7348,0	62508,2	5320,7	6805,1	----	----	----	----	4990,9	2956,3	20072,9	82581,0
out/1998	13599,8	9355,0	982,0	3569,7	647,8	2788,0	311,9	----	11419,0	410,0	11818,8	7404,8	62307,0	5317,0	6526,3	----	----	----	----	4764,4	2926,0	19533,7	81840,7
nov/1998	13660,2	9552,2	955,5	3551,6	714,5	2814,1	302,2	----	11284,5	413,9	11551,3	7542,4	62342,3	5188,1	6548,7	----	----	----	----	4722,8	2874,6	19334,1	81676,5
dez/1998	13650,2	8962,7	921,9	3811,4	629,7	2678,7	293,9	----	10801,1	274,4	11563,2	7322,7	60909,8	4975,4	6414,3	----	----	----	----	4788,9	2803,1	18981,7	79891,5
jan/1999	13431,8	9552,4	893,8	3423,3	653,6	2455,0	265,6	----	10740,3	349,2	12549,5	7418,4	61732,9	5223,2	6632,0	----	----	----	----	4656,8	2682,2	19194,1	80927,0
fev/1999	13683,1	9524,5	850,3	3234,5	744,0	2258,3	253,7	----	11886,9	284,5	13124,0	7351,6	63195,5	5198,1	6564,5	----	----	----	----	4406,3	2658,9	18827,8	82023,3
mar/1999	14198,2	8934,4	919,4	3002,7	619,8	2225,3	244,5	----	13114,8	202,4	12078,7	7193,1	62733,2	5345,5	6750,1	----	----	----	----	4025,1	2738,9	18859,7	81592,8
abr/1999	14636,9	9290,2	917,9	2917,9	577,1	2283,6	256,9	----	13111,0	196,9	12112,9	7214,0	63515,4	5416,5	6803,2	----	----	----	----	3978,5	2931,4	19129,6	82644,9

Quadro 7 - Volumes por Modalidade de Crédito Total – Saldo Final de Mês - Total (em R\$ milhões)

Mês	Total																						
	Pessoa Jurídica												Pessoa Física									Total	
	Capital de Giro	Conta Garantida	Aquisição de Bens	Ven-dor	Hot Money	Desco n-to de Duplic a-tas	Desco n-to de Promi s-sórias	Finan-cia-mento Imobi-liário	ACC	Export Notes	Resolu-ção 63	Outros	Total	Cheque Especial	Cred Pessoal	Cartã o de Crédi-to	Finan-cia-mento Imobi-liário	Aquisição de Bens			Outros		Total
Veícu-los																		Ou-tros	Total				
mai/1999	13922,7	8983,1	910,0	2876,5	676,3	2408,0	290,8	----	13698,8	217,2	11720,9	7138,6	62842,9	5356,1	7043,3	----	----	----	----	3950,1	3003,2	19352,7	82195,6
jun/1999	13644,9	8808,8	869,9	2840,1	704,0	2495,7	367,1	----	13831,5	257,8	12781,2	7236,6	63837,5	5413,2	7082,1	----	----	----	----	3893,0	3002,6	19390,9	83228,5
jul/1999	14362,5	9419,8	914,6	2990,5	710,8	2594,5	430,5	----	13375,4	297,5	12915,5	7480,5	65492,1	5427,2	7495,6	----	----	----	----	4025,3	3031,2	19979,2	85471,3
ago/1999	14023,2	9477,6	916,4	3077,4	677,3	2677,8	463,1	----	13794,1	341,9	12660,9	7290,7	65400,4	5611,2	7706,1	----	----	----	----	4104,3	3285,5	20707,2	86107,6
set/1999	14343,6	10256,5	1035,9	3429,0	773,9	2832,6	488,8	----	14508,3	320,1	12425,3	7291,8	67706,0	5745,1	8084,1	----	----	----	----	4181,6	3403,0	21413,8	89119,8
out/1999	14383,9	11238,7	1095,0	3650,9	661,3	3060,5	501,8	----	15106,5	290,1	12269,0	7478,6	69736,1	5756,4	8482,1	----	----	----	----	4323,1	3212,7	21774,3	91510,4
nov/1999	14642,7	11178,0	1106,2	3858,1	721,1	3194,8	546,8	----	15289,2	269,7	12737,4	7599,9	71143,8	5801,5	8944,0	----	----	----	----	4566,5	3563,5	22875,5	94019,3
dez/1999	15123,0	10264,5	1158,8	4548,2	688,6	3415,9	582,1	----	14428,7	215,2	12184,5	7497,9	70107,3	5066,0	9534,4	----	----	----	----	4903,9	2916,3	22420,6	92527,8
jan/2000	13922,3	11205,8	1172,6	4272,0	783,6	3150,8	538,0	----	14432,1	391,1	12045,3	7832,1	69746,0	5609,6	9959,7	----	----	----	----	5298,6	3330,7	24198,6	93944,6
fev/2000	13666,2	11130,1	1222,0	4107,6	713,3	3273,5	541,4	----	13980,5	209,6	12021,5	7985,7	68851,4	6014,8	10699,8	----	----	----	----	5726,5	3397,6	25838,8	94690,1
mar/2000	13851,1	10932,8	1408,8	3992,9	800,3	3412,6	616,0	----	14576,1	168,2	10835,8	9080,1	69674,8	6246,7	11494,0	----	----	----	----	6209,1	3126,0	27075,8	96750,6
abr/2000	14518,1	11748,7	1500,4	4227,5	825,4	3758,5	650,6	----	15308,5	137,4	11801,5	9783,5	74260,0	6307,4	12292,4	----	----	----	----	6766,8	3524,0	28890,6	103150,6
mai/2000	13151,3	12698,6	1226,8	4600,2	532,8	3694,1	859,9	2448,6	16000,3	170,6	14754,5	15206,6	85344,3	6287,8	12659,1	1046,7	4205,8	7832,7	2004,2	9836,8	4082,7	38118,9	123463,3
jun/2000	13004,4	12326,5	1263,5	4594,4	454,8	3931,7	810,8	2434,0	15790,8	211,4	15579,0	14889,5	85290,7	6399,5	13308,8	1542,8	3519,9	8311,5	2137,9	10449,5	4432,4	39652,8	124943,5
jul/2000	13491,0	13016,2	1456,2	4583,3	588,8	3866,6	805,2	2409,3	15801,6	246,6	14981,4	15283,9	86530,1	6420,0	13648,1	1532,5	3590,3	9283,7	2262,8	11546,4	4316,6	41053,9	127584,0
ago/2000	13614,2	13216,2	1505,4	4709,4	388,1	3859,6	752,8	2166,3	15381,3	175,3	15205,1	16116,4	87090,1	6577,1	14296,0	1587,3	3568,6	10449,4	2282,3	12731,7	4378,7	43139,4	130229,5
set/2000	14157,1	13268,4	1735,0	5007,9	454,8	4452,6	765,5	2284,0	15671,1	157,4	15519,1	17215,5	90688,6	6671,6	14871,9	1653,2	3276,6	11910,0	2558,1	14468,1	4605,9	45547,3	136235,8
out/2000*	14289,5	14023,6	1887,6	5435,3	506,4	4692,7	782,9	2459,8	16693,3	139,1	15752,2	18276,4	94938,7	7087,5	15503,3	1723,7	3253,6	13070,2	2741,3	15811,5	4656,4	48036,0	142974,7
nov/2000*	15601,9	15333,6	2033,8	5908,3	486,6	4940,8	810,0	2480,0	16833,4	129,0	15956,4	19226,2	99740,1	7341,3	16145,2	1747,8	3226,0	14382,0	2888,5	17270,5	4906,2	50636,9	150377,0
dez/2000*	16430,2	15008,0	2201,1	6470,0	549,3	5269,6	867,8	2676,6	17304,6	203,8	16406,6	19225,2	102612,9	6505,9	16332,5	1688,2	3101,4	15596,7	3270,3	18867,1	4739,3	51234,3	153847,2
jan/2001*	15806,5	15216,2	2318,4	6003,1	560,7	4720,2	774,7	2664,2	17211,0	100,5	17186,6	19811,2	102373,2	7416,6	16963,8	1833,0	3137,9	16894,2	3296,0	20190,1	4919,6	54461,1	156834,3

Fonte: Transação PEFI 300 do SISBACEN

* Valores sujeitos a modificações em virtude de atualização das informações fornecidas pelo SFN

Quadro 8 - Acompanhamento dos Volumes e Taxas de Juros: Capital de Giro - Prefixado

Mês	Fluxo mensal novas Concessões (R\$ milhões)	Saldo de Fim de Período (R\$ milhões)				Taxas Médias de Juros (%)				Prazo Médio da Carteira (em dias)	
		Saldo sem atraso	Faixas de atrasos			Saldo total carteira	Juros sem encargos	Encargos fiscais	Encargos operacion		Juros Totais
			15 a 30 dias	31 a 90 dias	acima de 90 dias						
jan/1997	-	-	-	-	-	8281,85	-	-	-	4,20	-
fev/1997	-	-	-	-	-	6942,69	-	-	-	4,21	-
mar/1997	-	-	-	-	-	7891,21	-	-	-	4,18	-
abr/1997	-	-	-	-	-	7711,46	-	-	-	4,09	-
mai/1997	-	-	-	-	-	8245,95	-	-	-	3,93	-
jun/1997	-	-	-	-	-	7870,11	-	-	-	3,73	-
jul/1997	-	-	-	-	-	8262,35	-	-	-	3,70	-
ago/1997	-	-	-	-	-	8229,64	-	-	-	3,70	-
set/1997	-	-	-	-	-	8716,69	-	-	-	3,60	-
out/1997	-	-	-	-	-	8865,98	-	-	-	3,72	-
nov/1997	-	-	-	-	-	8901,50	-	-	-	5,08	-
dez/1997	-	-	-	-	-	9067,75	-	-	-	4,97	-
jan/1998	-	-	-	-	-	8385,79	-	-	-	4,86	-
fev/1998	-	-	-	-	-	8039,39	-	-	-	4,82	-
mar/1998	-	-	-	-	-	7905,18	-	-	-	4,40	-
abr/1998	-	-	-	-	-	7797,41	-	-	-	4,25	-
mai/1998	-	-	-	-	-	7899,49	-	-	-	3,98	-
jun/1998	-	-	-	-	-	7906,09	-	-	-	3,87	-
jul/1998	-	-	-	-	-	8360,25	-	-	-	3,73	-
ago/1998	-	-	-	-	-	8725,06	-	-	-	3,70	-
set/1998	-	-	-	-	-	8541,36	-	-	-	4,52	-
out/1998	-	-	-	-	-	9163,73	-	-	-	4,73	-
nov/1998	-	-	-	-	-	9158,00	-	-	-	4,45	-
dez/1998	-	-	-	-	-	9424,43	-	-	-	4,39	-
jan/1999	-	-	-	-	-	9366,52	-	-	-	4,85	-
fev/1999	-	-	-	-	-	9720,38	-	-	-	5,20	-
mar/1999	-	-	-	-	-	10245,10	-	-	-	5,13	-
abr/1999	-	-	-	-	-	10866,96	-	-	-	4,70	-
mai/1999	-	-	-	-	-	10123,85	-	-	-	4,29	-
jun/1999	-	-	-	-	-	10137,23	-	-	-	3,88	-
jul/1999	-	-	-	-	-	10564,71	-	-	-	3,74	-
ago/1999	-	-	-	-	-	10105,63	-	-	-	3,68	-
set/1999	-	-	-	-	-	10118,25	-	-	-	3,68	-
out/1999	-	-	-	-	-	10040,64	-	-	-	3,62	-
nov/1999	-	-	-	-	-	10227,39	-	-	-	3,38	-
dez/1999	-	-	-	-	-	10703,26	-	-	-	3,30	-
jan/2000	-	-	-	-	-	9601,37	-	-	-	3,26	-
fev/2000	-	-	-	-	-	9305,94	-	-	-	3,35	-
mar/2000	-	-	-	-	-	9545,27	-	-	-	3,23	-
abr/2000	-	-	-	-	-	10077,70	-	-	-	3,19	-
mai/2000	-	8.667,68	130,76	228,27	530,20	9.556,90	-	-	-	3,07	143,22
jun/2000	3.354,95	8.602,99	84,68	224,15	507,84	9.419,66	2,28	0,11	0,10	2,49	121,33
jul/2000	3.656,67	8.900,76	68,41	136,83	487,68	9.593,68	2,19	0,11	0,10	2,41	132,22
ago/2000	3.256,11	8.807,52	67,96	138,25	444,06	9.457,79	2,15	0,11	0,11	2,38	127,19
set/2000	3.593,78	9.184,47	63,39	134,49	425,95	9.808,31	2,13	0,11	0,11	2,35	127,27
out/2000*	3.306,90	9.180,77	84,94	121,73	345,18	9.732,62	2,13	0,12	0,10	2,36	139,65
nov/2000*	3.922,46	10.061,21	115,15	175,89	351,66	10.799,86	2,17	0,12	0,10	2,38	132,95
dez/2000*	4.369,16	10.711,56	94,03	143,65	374,52	11.323,77	2,18	0,11	0,08	2,37	138,30
jan/2001*	3.299,55	10.117,60	94,10	118,06	372,83	10.702,59	2,08	0,11	0,09	2,29	141,35

Fonte: Transação PEFI 300 do SISBACEN, taxas médias ponderadas pelo saldo de operações até maio/00, após essa data taxas médias ponderadas pelo volume diário das operações

* Valores sujeitos a modificações em virtude de atualização das informações fornecidas pelo SFN

Quadro 9 - Acompanhamento dos Volumes e Taxas de Juros: Conta Garantida - Prefixado

Mês	Fluxo mensal novas Concessões (R\$ milhões)	Saldo de Fim de Período (R\$ milhões)				Saldo total carteira	Taxas Médias de Juros (%)				Prazo Médi da Carteira (em dias)
		Saldo sem atraso	Faixas de atrasos				Juros sem encargos	Encargos fiscais	Encargos operacion	Juros Totais	
			15 a 30 dias	31 a 90 dias	acima de 90 dias						
jan/1997	-	-	-	-	-	6005,02	-	-	-	4,81	-
fev/1997	-	-	-	-	-	6613,08	-	-	-	5,26	-
mar/1997	-	-	-	-	-	7093,21	-	-	-	4,98	-
abr/1997	-	-	-	-	-	7015,00	-	-	-	4,78	-
mai/1997	-	-	-	-	-	7394,81	-	-	-	4,74	-
jun/1997	-	-	-	-	-	7301,44	-	-	-	4,60	-
jul/1997	-	-	-	-	-	7021,24	-	-	-	4,37	-
ago/1997	-	-	-	-	-	7346,37	-	-	-	4,46	-
set/1997	-	-	-	-	-	7531,90	-	-	-	4,34	-
out/1997	-	-	-	-	-	7681,81	-	-	-	4,32	-
nov/1997	-	-	-	-	-	8261,81	-	-	-	5,47	-
dez/1997	-	-	-	-	-	7645,64	-	-	-	5,42	-
jan/1998	-	-	-	-	-	7956,26	-	-	-	5,46	-
fev/1998	-	-	-	-	-	8024,08	-	-	-	5,70	-
mar/1998	-	-	-	-	-	7811,81	-	-	-	5,13	-
abr/1998	-	-	-	-	-	7880,85	-	-	-	5,33	-
mai/1998	-	-	-	-	-	7843,83	-	-	-	4,87	-
jun/1998	-	-	-	-	-	8039,89	-	-	-	4,68	-
jul/1998	-	-	-	-	-	7880,04	-	-	-	4,45	-
ago/1998	-	-	-	-	-	8099,91	-	-	-	4,42	-
set/1998	-	-	-	-	-	8498,91	-	-	-	4,94	-
out/1998	-	-	-	-	-	8356,79	-	-	-	5,30	-
nov/1998	-	-	-	-	-	8494,80	-	-	-	5,24	-
dez/1998	-	-	-	-	-	7898,13	-	-	-	4,97	-
jan/1999	-	-	-	-	-	8513,80	-	-	-	5,14	-
fev/1999	-	-	-	-	-	8570,52	-	-	-	5,65	-
mar/1999	-	-	-	-	-	7901,34	-	-	-	5,37	-
abr/1999	-	-	-	-	-	8400,12	-	-	-	5,59	-
mai/1999	-	-	-	-	-	8180,64	-	-	-	4,93	-
jun/1999	-	-	-	-	-	8015,09	-	-	-	4,66	-
jul/1999	-	-	-	-	-	8519,95	-	-	-	4,26	-
ago/1999	-	-	-	-	-	8458,10	-	-	-	4,21	-
set/1999	-	-	-	-	-	9102,88	-	-	-	4,20	-
out/1999	-	-	-	-	-	9675,91	-	-	-	4,24	-
nov/1999	-	-	-	-	-	10019,15	-	-	-	4,23	-
dez/1999	-	-	-	-	-	9030,10	-	-	-	3,93	-
jan/2000	-	-	-	-	-	9850,12	-	-	-	3,75	-
fev/2000	-	-	-	-	-	9807,82	-	-	-	3,81	-
mar/2000	-	-	-	-	-	9619,91	-	-	-	3,50	-
abr/2000	-	-	-	-	-	10224,41	-	-	-	3,47	-
mai/2000	-	6.640,18	85,65	102,66	107,71	6.936,20	-	-	-	3,42	39,26
jun/2000	11.667,69	6.566,34	67,67	115,94	133,21	6.883,16	3,08	0,11	0,06	3,26	35,08
jul/2000	11.048,18	6.865,69	57,59	62,15	84,60	7.070,03	2,77	0,11	0,10	2,99	34,43
ago/2000	10.549,84	6.848,32	47,71	48,50	88,94	7.033,46	2,70	0,12	0,06	2,88	34,83
set/2000	10.393,59	7.104,94	56,64	52,73	81,57	7.295,89	2,75	0,12	0,05	2,93	35,74
out/2000	11.378,12	7.480,16	56,54	64,59	91,83	7.693,12	2,69	0,13	0,05	2,87	36,72
nov/2000	11.602,08	7.896,40	62,90	62,25	96,55	8.120,85	2,52	0,12	0,07	2,72	34,96
dez/2000	11.817,33	7.898,68	46,14	49,76	93,40	8.087,98	2,71	0,13	0,08	2,92	33,54
jan/2001	11.853,57	8.099,55	33,88	47,43	101,99	8.282,85	2,61	0,12	0,09	2,83	32,65

Fonte: Transação PEFI 300 do SISBACEN, taxas médias ponderadas pelo saldo de operações até maio/00, após essa data taxas médias ponderadas pelo volume diário das operações

* Valores sujeitos a modificações em virtude de atualização das informações fornecidas pelo SFN

Quadro 10 - Acompanhamento dos Volumes e Taxas de Juros: Aq De Bens PJ- Prefixado

Mês	Fluxo mensal novas Concessões (R\$ milhões)	Saldo de Fim de Período (R\$ milhões)				Taxas Médias de Juros (%)				Prazo Médio da Carteira (em dias)	
		Saldo sem atraso	Faixas de atrasos			Saldo total carteira	Juros sem encargos	Encargos fiscais	Encargos operacion		Juros Totais
			15 a 30 dias	31 a 90 dias	acima de 90 dias						
jan/1997	-	-	-	-	-	567,60	-	-	-	4,11	-
fev/1997	-	-	-	-	-	626,96	-	-	-	4,23	-
mar/1997	-	-	-	-	-	719,27	-	-	-	3,96	-
abr/1997	-	-	-	-	-	831,00	-	-	-	3,81	-
mai/1997	-	-	-	-	-	819,63	-	-	-	3,65	-
jun/1997	-	-	-	-	-	896,21	-	-	-	3,34	-
jul/1997	-	-	-	-	-	1054,54	-	-	-	3,26	-
ago/1997	-	-	-	-	-	1152,85	-	-	-	3,21	-
set/1997	-	-	-	-	-	1181,70	-	-	-	3,19	-
out/1997	-	-	-	-	-	1198,58	-	-	-	3,23	-
nov/1997	-	-	-	-	-	1083,09	-	-	-	4,17	-
dez/1997	-	-	-	-	-	1001,68	-	-	-	4,21	-
jan/1998	-	-	-	-	-	938,10	-	-	-	4,23	-
fev/1998	-	-	-	-	-	896,07	-	-	-	4,29	-
mar/1998	-	-	-	-	-	963,36	-	-	-	3,98	-
abr/1998	-	-	-	-	-	923,79	-	-	-	3,60	-
mai/1998	-	-	-	-	-	994,67	-	-	-	3,47	-
jun/1998	-	-	-	-	-	969,46	-	-	-	3,40	-
jul/1998	-	-	-	-	-	915,71	-	-	-	3,49	-
ago/1998	-	-	-	-	-	896,21	-	-	-	3,38	-
set/1998	-	-	-	-	-	816,07	-	-	-	3,82	-
out/1998	-	-	-	-	-	767,64	-	-	-	4,06	-
nov/1998	-	-	-	-	-	727,19	-	-	-	3,86	-
dez/1998	-	-	-	-	-	713,67	-	-	-	3,63	-
jan/1999	-	-	-	-	-	706,36	-	-	-	3,94	-
fev/1999	-	-	-	-	-	672,69	-	-	-	4,72	-
mar/1999	-	-	-	-	-	700,16	-	-	-	4,51	-
abr/1999	-	-	-	-	-	685,15	-	-	-	4,08	-
mai/1999	-	-	-	-	-	671,23	-	-	-	3,60	-
jun/1999	-	-	-	-	-	664,32	-	-	-	3,36	-
jul/1999	-	-	-	-	-	700,24	-	-	-	3,18	-
ago/1999	-	-	-	-	-	704,33	-	-	-	3,14	-
set/1999	-	-	-	-	-	789,18	-	-	-	3,11	-
out/1999	-	-	-	-	-	784,48	-	-	-	3,08	-
nov/1999	-	-	-	-	-	813,12	-	-	-	3,05	-
dez/1999	-	-	-	-	-	841,76	-	-	-	2,88	-
jan/2000	-	-	-	-	-	852,45	-	-	-	2,87	-
fev/2000	-	-	-	-	-	894,90	-	-	-	2,97	-
mar/2000	-	-	-	-	-	986,44	-	-	-	2,65	-
abr/2000	-	-	-	-	-	1040,93	-	-	-	2,58	-
mai/2000	-	954,61	8,53	10,62	27,32	1.001,08	-	-	-	2,47	234,48
jun/2000	266,74	1.011,63	10,33	11,69	28,10	1.061,74	2,15	0,10	0,03	2,29	255,76
jul/2000	355,15	1.145,90	12,71	14,77	30,26	1.203,64	2,14	0,10	0,03	2,27	273,73
ago/2000	363,33	1.290,56	14,19	15,93	33,92	1.354,60	2,10	0,10	0,03	2,24	279,05
set/2000	431,75	1.501,61	19,45	24,82	41,71	1.587,59	1,95	0,10	0,04	2,09	356,75
out/2000*	581,95	1.597,86	39,15	34,94	46,88	1.718,83	1,85	0,11	0,03	1,99	355,18
nov/2000*	466,75	1.721,91	28,42	33,72	52,86	1.841,10	1,94	0,10	0,03	2,07	362,75
dez/2000*	504,96	1.872,83	31,52	33,53	57,31	1.995,17	2,12	0,10	0,03	2,26	362,24
jan/2001*	453,58	2.018,27	32,45	32,50	34,08	2.117,46	2,02	0,10	0,03	2,15	358,93

Fonte: Transação PEFI 300 do SISBACEN, taxas médias ponderadas pelo saldo de operações até maio/00, após essa data taxas médias ponderadas pelo volume diário das operações

* Valores sujeitos a modificações em virtude de atualização das informações fornecidas pelo SFN

Quadro 11 - Acompanhamento dos Volumes e Taxas de Juros: Vendedor - Prefixado

Mês	Fluxo mensal novas Concessões (R\$ milhões)	Saldo de Fim de Período (R\$ milhões)				Taxas Médias de Juros (%)				Prazo Médio da Carteira (em dias)	
		Saldo sem atraso	Faixas de atrasos			Saldo total carteira	Juros sem encargos	Encargos fiscais	Encargos operacion		Juros Totais
			15 a 30 dias	31 a 90 dias	acima de 90 dias						
jan/1997	-	-	-	-	-	4090,17	-	-	-	2,83	-
fev/1997	-	-	-	-	-	4212,25	-	-	-	2,80	-
mar/1997	-	-	-	-	-	4145,83	-	-	-	2,67	-
abr/1997	-	-	-	-	-	4309,19	-	-	-	2,58	-
mai/1997	-	-	-	-	-	4477,10	-	-	-	2,45	-
jun/1997	-	-	-	-	-	4469,23	-	-	-	2,39	-
jul/1997	-	-	-	-	-	4361,80	-	-	-	2,31	-
ago/1997	-	-	-	-	-	4109,92	-	-	-	2,25	-
set/1997	-	-	-	-	-	4299,86	-	-	-	2,30	-
out/1997	-	-	-	-	-	4289,12	-	-	-	2,34	-
nov/1997	-	-	-	-	-	4280,59	-	-	-	3,68	-
dez/1997	-	-	-	-	-	4210,61	-	-	-	3,53	-
jan/1998	-	-	-	-	-	3848,51	-	-	-	3,45	-
fev/1998	-	-	-	-	-	3617,71	-	-	-	3,33	-
mar/1998	-	-	-	-	-	3731,97	-	-	-	2,89	-
abr/1998	-	-	-	-	-	3768,85	-	-	-	2,68	-
mai/1998	-	-	-	-	-	3871,22	-	-	-	2,62	-
jun/1998	-	-	-	-	-	3822,11	-	-	-	2,49	-
jul/1998	-	-	-	-	-	3624,70	-	-	-	2,36	-
ago/1998	-	-	-	-	-	3654,57	-	-	-	2,37	-
set/1998	-	-	-	-	-	3640,40	-	-	-	3,14	-
out/1998	-	-	-	-	-	3477,88	-	-	-	3,31	-
nov/1998	-	-	-	-	-	3475,09	-	-	-	3,09	-
dez/1998	-	-	-	-	-	3704,46	-	-	-	3,00	-
jan/1999	-	-	-	-	-	3292,16	-	-	-	3,57	-
fev/1999	-	-	-	-	-	3106,64	-	-	-	4,27	-
mar/1999	-	-	-	-	-	2900,37	-	-	-	3,89	-
abr/1999	-	-	-	-	-	2830,53	-	-	-	3,37	-
mai/1999	-	-	-	-	-	2812,24	-	-	-	2,90	-
jun/1999	-	-	-	-	-	2802,59	-	-	-	2,57	-
jul/1999	-	-	-	-	-	2956,86	-	-	-	2,39	-
ago/1999	-	-	-	-	-	3030,07	-	-	-	2,31	-
set/1999	-	-	-	-	-	3370,11	-	-	-	2,27	-
out/1999	-	-	-	-	-	3614,47	-	-	-	2,22	-
nov/1999	-	-	-	-	-	3829,56	-	-	-	2,13	-
dez/1999	-	-	-	-	-	4483,24	-	-	-	2,09	-
jan/2000	-	-	-	-	-	4195,61	-	-	-	2,08	-
fev/2000	-	-	-	-	-	4028,03	-	-	-	2,11	-
mar/2000	-	-	-	-	-	3923,74	-	-	-	2,04	-
abr/2000	-	-	-	-	-	4158,61	-	-	-	2,01	-
mai/2000	-	4.350,34	74,93	56,42	33,43	4.515,13	-	-	-	1,97	63,70
jun/2000	1.449,55	4.292,35	77,60	138,95	36,02	4.544,92	1,65	0,11	0,02	1,79	63,01
jul/2000	1.890,91	4.333,25	34,29	69,44	46,06	4.483,05	1,55	0,11	0,02	1,68	68,67
ago/2000	2.167,62	4.491,38	23,85	31,83	56,36	4.603,42	1,45	0,12	0,03	1,59	74,42
set/2000	2.047,24	4.788,78	39,30	27,97	55,36	4.911,40	1,50	0,12	0,04	1,65	73,24
out/2000	2.433,67	5.207,87	27,27	38,87	51,32	5.325,33	1,46	0,12	0,03	1,61	80,00
nov/2000	2.365,95	5.612,19	29,83	33,83	36,78	5.754,23	1,48	0,11	0,02	1,61	79,73
dez/2000	2.618,33	6.202,84	27,33	18,22	34,18	6.282,57	1,45	0,11	0,02	1,58	78,77
jan/2001	2.280,69	5.750,41	27,94	20,93	33,98	5.833,27	1,35	0,11	0,02	1,48	81,59

Fonte: Transação PEFI 300 do SISBACEN, taxas médias ponderadas pelo saldo de operações até maio/00, após essa data taxas médias ponderadas pelo volume diário das operações

* Valores sujeitos a modificações em virtude de atualização das informações fornecidas pelo SFN

Quadro 12 - Acompanhamento dos Volumes e Taxas de Juros: Hot Money - Prefixado

Mês	Fluxo mensal novas Concessões (R\$ milhões)	Saldo de Fim de Período (R\$ milhões)				Taxas Médias de Juros (%)				Prazo Médio da Carteira (em dias)	
		Saldo sem atraso	Faixas de atrasos			Saldo total carteira	Juros sem encargos	Encargos fiscais	Encargos operacion		Juros Totais
			15 a 30 dias	31 a 90 dias	acima de 90 dias						
jan/1997	-	-	-	-	-	1459,59	-	-	-	4,05	-
fev/1997	-	-	-	-	-	964,74	-	-	-	4,33	-
mar/1997	-	-	-	-	-	945,52	-	-	-	4,48	-
abr/1997	-	-	-	-	-	919,35	-	-	-	4,27	-
mai/1997	-	-	-	-	-	895,21	-	-	-	4,17	-
jun/1997	-	-	-	-	-	1044,44	-	-	-	4,02	-
jul/1997	-	-	-	-	-	907,77	-	-	-	3,92	-
ago/1997	-	-	-	-	-	889,62	-	-	-	4,00	-
set/1997	-	-	-	-	-	936,46	-	-	-	3,93	-
out/1997	-	-	-	-	-	920,99	-	-	-	4,07	-
nov/1997	-	-	-	-	-	790,40	-	-	-	5,48	-
dez/1997	-	-	-	-	-	839,11	-	-	-	5,43	-
jan/1998	-	-	-	-	-	759,66	-	-	-	5,23	-
fev/1998	-	-	-	-	-	763,90	-	-	-	5,22	-
mar/1998	-	-	-	-	-	753,63	-	-	-	4,66	-
abr/1998	-	-	-	-	-	784,52	-	-	-	4,77	-
mai/1998	-	-	-	-	-	786,94	-	-	-	4,22	-
jun/1998	-	-	-	-	-	726,46	-	-	-	4,11	-
jul/1998	-	-	-	-	-	709,66	-	-	-	3,98	-
ago/1998	-	-	-	-	-	693,84	-	-	-	3,95	-
set/1998	-	-	-	-	-	740,42	-	-	-	4,94	-
out/1998	-	-	-	-	-	647,77	-	-	-	5,31	-
nov/1998	-	-	-	-	-	714,45	-	-	-	4,97	-
dez/1998	-	-	-	-	-	629,67	-	-	-	4,89	-
jan/1999	-	-	-	-	-	653,60	-	-	-	5,21	-
fev/1999	-	-	-	-	-	744,02	-	-	-	5,42	-
mar/1999	-	-	-	-	-	619,80	-	-	-	5,93	-
abr/1999	-	-	-	-	-	577,12	-	-	-	5,64	-
mai/1999	-	-	-	-	-	676,34	-	-	-	5,18	-
jun/1999	-	-	-	-	-	704,03	-	-	-	4,65	-
jul/1999	-	-	-	-	-	710,85	-	-	-	4,10	-
ago/1999	-	-	-	-	-	677,34	-	-	-	3,93	-
set/1999	-	-	-	-	-	773,90	-	-	-	3,85	-
out/1999	-	-	-	-	-	661,25	-	-	-	3,91	-
nov/1999	-	-	-	-	-	721,09	-	-	-	3,77	-
dez/1999	-	-	-	-	-	688,65	-	-	-	3,57	-
jan/2000	-	-	-	-	-	783,63	-	-	-	3,39	-
fev/2000	-	-	-	-	-	713,25	-	-	-	3,44	-
mar/2000	-	-	-	-	-	800,29	-	-	-	3,28	-
abr/2000	-	-	-	-	-	825,39	-	-	-	3,37	-
mai/2000	-	498,93	2,54	5,46	25,89	532,81	-	-	-	3,26	29,77
jun/2000	813,06	416,75	1,88	9,01	27,17	454,81	2,56	0,12	0,44	3,14	24,03
jul/2000	963,75	558,75	2,10	6,27	21,65	588,76	2,43	0,12	0,36	2,92	14,60
ago/2000	759,32	361,42	1,17	1,62	23,93	388,13	2,43	0,12	0,40	2,96	14,63
set/2000	875,46	425,30	4,55	1,92	23,06	454,82	2,39	0,12	0,40	2,91	13,28
out/2000*	784,26	473,79	1,34	7,56	23,74	506,42	2,54	0,12	0,41	3,08	13,68
nov/2000*	798,83	444,91	1,57	9,89	22,31	486,65	2,43	0,11	0,39	2,95	13,19
dez/2000*	1.044,05	514,75	1,50	3,19	29,91	549,34	2,32	0,12	0,36	2,81	12,58
jan/2001*	1.023,77	508,01	19,55	3,25	29,93	560,74	2,38	0,11	0,35	2,85	12,14

Fonte: Transação PEFI 300 do SISBACEN, taxas médias ponderadas pelo saldo de operações até maio/00, após essa data taxas médias ponderadas pelo volume diário das operações

* Valores sujeitos a modificações em virtude de atualização das informações fornecidas pelo SFN

Quadro 13 - Acompanhamento dos Volumes e Taxas de Juros: Desconto de Duplicata-Préfixado

Mês	Fluxo mensal novas Concessões (R\$ milhões)	Saldo de Fim de Período (R\$ milhões)				Saldo total carteira	Taxas Médias de Juros (%)				Prazo Médio da Carteira (em dias)
		Saldo sem atraso	Faixas de atrasos				Juros sem encargos	Encargos fiscais	Encargos operacion	Juros Totais	
			15 a 30 dias	31 a 90 dias	acima de 90 dias						
jan/1997	-	-	-	-	-	3051,12	-	-	-	4,86	-
fev/1997	-	-	-	-	-	3175,37	-	-	-	4,85	-
mar/1997	-	-	-	-	-	3277,55	-	-	-	4,89	-
abr/1997	-	-	-	-	-	3379,80	-	-	-	4,69	-
mai/1997	-	-	-	-	-	3502,93	-	-	-	4,52	-
jun/1997	-	-	-	-	-	3667,11	-	-	-	4,26	-
jul/1997	-	-	-	-	-	3780,96	-	-	-	4,25	-
ago/1997	-	-	-	-	-	3947,64	-	-	-	4,20	-
set/1997	-	-	-	-	-	4086,19	-	-	-	4,15	-
out/1997	-	-	-	-	-	4011,67	-	-	-	4,20	-
nov/1997	-	-	-	-	-	3888,15	-	-	-	5,71	-
dez/1997	-	-	-	-	-	3638,68	-	-	-	5,81	-
jan/1998	-	-	-	-	-	3418,43	-	-	-	5,51	-
fev/1998	-	-	-	-	-	3358,51	-	-	-	5,53	-
mar/1998	-	-	-	-	-	3335,34	-	-	-	5,08	-
abr/1998	-	-	-	-	-	3264,77	-	-	-	4,94	-
mai/1998	-	-	-	-	-	3350,75	-	-	-	4,49	-
jun/1998	-	-	-	-	-	3151,65	-	-	-	4,32	-
jul/1998	-	-	-	-	-	3042,84	-	-	-	4,22	-
ago/1998	-	-	-	-	-	2991,93	-	-	-	4,20	-
set/1998	-	-	-	-	-	2828,23	-	-	-	5,26	-
out/1998	-	-	-	-	-	2787,95	-	-	-	5,56	-
nov/1998	-	-	-	-	-	2814,12	-	-	-	5,18	-
dez/1998	-	-	-	-	-	2678,65	-	-	-	5,22	-
jan/1999	-	-	-	-	-	2454,97	-	-	-	5,76	-
fev/1999	-	-	-	-	-	2258,33	-	-	-	6,20	-
mar/1999	-	-	-	-	-	2225,32	-	-	-	6,16	-
abr/1999	-	-	-	-	-	2283,62	-	-	-	5,63	-
mai/1999	-	-	-	-	-	2408,01	-	-	-	5,11	-
jun/1999	-	-	-	-	-	2495,69	-	-	-	4,48	-
jul/1999	-	-	-	-	-	2594,54	-	-	-	4,20	-
ago/1999	-	-	-	-	-	2677,81	-	-	-	4,19	-
set/1999	-	-	-	-	-	2832,63	-	-	-	4,12	-
out/1999	-	-	-	-	-	3060,46	-	-	-	4,04	-
nov/1999	-	-	-	-	-	3194,79	-	-	-	3,86	-
dez/1999	-	-	-	-	-	3415,90	-	-	-	3,65	-
jan/2000	-	-	-	-	-	3150,84	-	-	-	3,69	-
fev/2000	-	-	-	-	-	3273,52	-	-	-	3,76	-
mar/2000	-	-	-	-	-	3412,57	-	-	-	3,66	-
abr/2000	-	-	-	-	-	3758,46	-	-	-	3,68	-
mai/2000	-	3.503,69	36,94	42,39	111,13	3.694,15	-	-	-	3,46	45,21
jun/2000	3.048,98	3.726,52	43,43	62,19	99,60	3.931,74	2,74	0,12	0,37	3,24	37,42
jul/2000	2.706,25	3.652,80	44,09	67,20	102,53	3.866,61	2,60	0,12	0,37	3,10	38,45
ago/2000	2.998,66	3.652,29	42,54	63,54	101,27	3.859,64	2,61	0,12	0,37	3,11	38,83
set/2000	3.196,51	4.220,32	54,18	68,11	110,00	4.452,60	2,56	0,12	0,37	3,07	40,96
out/2000*	3.403,38	4.465,25	51,63	67,37	108,50	4.692,74	2,63	0,11	0,37	3,13	38,08
nov/2000*	3.308,17	4.688,55	58,79	78,65	113,36	4.940,83	2,59	0,11	0,37	3,09	38,39
dez/2000*	3.465,46	4.837,15	53,27	271,02	108,18	5.269,63	2,62	0,12	0,37	3,12	37,52
jan/2001*	3.204,91	4.284,95	56,04	261,44	117,78	4.720,21	2,48	0,12	0,35	2,96	37,24

*Fonte: Transação PEFI 300 do SISBACEN, taxas médias ponderadas pelo saldo de operações até maio/00, após essa data taxas médias ponderadas pelo volume diário das operações

* Valores sujeitos a modificações em virtude de atualização das informações fornecidas pelo SFN

Quadro 14-Acompanhamento dos Volumes e Taxas de Juros:Desconto Nota Promissória-Prefixad

Mês	Fluxo mensal novas Concessões (R\$ milhões)	Saldo de Fim de Período (R\$ milhões)				Taxas Médias de Juros (%)				Prazo Médi da Carteira (em dias)	
		Saldo sem atraso	Faixas de atrasos			Saldo total carteira	Juros sem encargos	Encargos fiscais	Encargos operacion		Juros Totais
			15 a 30 dias	31 a 90 dias	acima de 90 dias						
jan/1997	-	-	-	-	-	557,10	-	-	-	5,47	-
fev/1997	-	-	-	-	-	522,97	-	-	-	5,47	-
mar/1997	-	-	-	-	-	523,27	-	-	-	5,51	-
abr/1997	-	-	-	-	-	547,85	-	-	-	5,28	-
mai/1997	-	-	-	-	-	575,35	-	-	-	5,05	-
jun/1997	-	-	-	-	-	639,47	-	-	-	4,84	-
jul/1997	-	-	-	-	-	677,18	-	-	-	4,72	-
ago/1997	-	-	-	-	-	704,97	-	-	-	4,80	-
set/1997	-	-	-	-	-	712,62	-	-	-	4,56	-
out/1997	-	-	-	-	-	596,92	-	-	-	4,60	-
nov/1997	-	-	-	-	-	527,63	-	-	-	6,06	-
dez/1997	-	-	-	-	-	498,36	-	-	-	6,06	-
jan/1998	-	-	-	-	-	469,72	-	-	-	5,65	-
fev/1998	-	-	-	-	-	461,63	-	-	-	5,73	-
mar/1998	-	-	-	-	-	454,00	-	-	-	5,35	-
abr/1998	-	-	-	-	-	413,37	-	-	-	5,34	-
mai/1998	-	-	-	-	-	399,39	-	-	-	4,82	-
jun/1998	-	-	-	-	-	381,39	-	-	-	4,73	-
jul/1998	-	-	-	-	-	360,15	-	-	-	4,55	-
ago/1998	-	-	-	-	-	343,95	-	-	-	4,47	-
set/1998	-	-	-	-	-	291,92	-	-	-	5,42	-
out/1998	-	-	-	-	-	311,92	-	-	-	5,74	-
nov/1998	-	-	-	-	-	302,22	-	-	-	5,43	-
dez/1998	-	-	-	-	-	293,92	-	-	-	5,53	-
jan/1999	-	-	-	-	-	265,60	-	-	-	5,92	-
fev/1999	-	-	-	-	-	253,74	-	-	-	6,18	-
mar/1999	-	-	-	-	-	244,47	-	-	-	6,20	-
abr/1999	-	-	-	-	-	256,94	-	-	-	5,90	-
mai/1999	-	-	-	-	-	290,78	-	-	-	5,56	-
jun/1999	-	-	-	-	-	367,06	-	-	-	4,89	-
jul/1999	-	-	-	-	-	430,46	-	-	-	4,56	-
ago/1999	-	-	-	-	-	463,11	-	-	-	4,49	-
set/1999	-	-	-	-	-	488,84	-	-	-	4,30	-
out/1999	-	-	-	-	-	501,82	-	-	-	4,35	-
nov/1999	-	-	-	-	-	546,81	-	-	-	4,17	-
dez/1999	-	-	-	-	-	582,07	-	-	-	3,89	-
jan/2000	-	-	-	-	-	538,03	-	-	-	3,89	-
fev/2000	-	-	-	-	-	541,35	-	-	-	3,93	-
mar/2000	-	-	-	-	-	616,02	-	-	-	3,86	-
abr/2000	-	-	-	-	-	650,60	-	-	-	3,89	-
mai/2000	-	840,69	4,20	8,11	6,94	859,94	-	-	-	3,66	28,23
jun/2000	660,14	781,04	13,62	8,65	7,01	810,77	2,78	0,10	0,82	3,73	30,53
jul/2000	688,95	787,22	4,56	6,82	6,56	805,16	2,86	0,10	0,86	3,86	30,18
ago/2000	676,47	732,44	5,64	4,97	9,76	752,81	2,99	0,10	0,53	3,64	31,89
set/2000	610,39	742,55	4,96	6,46	11,50	765,47	2,75	0,10	0,57	3,44	32,11
out/2000*	663,12	758,32	7,19	5,68	11,70	782,89	2,70	0,10	0,65	3,47	36,02
nov/2000*	654,18	783,80	9,25	7,49	10,71	810,01	2,67	0,10	0,56	3,34	35,11
dez/2000*	706,88	843,63	7,54	6,39	10,27	867,84	2,84	0,11	0,49	3,45	37,15
jan/2001*	599,59	749,97	4,71	6,91	13,02	774,69	2,94	0,10	0,45	3,50	37,11

Fonte: Transação PEFI 300 do SISBACEN, taxas médias ponderadas pelo saldo de operações até maio/00, após essa data taxas médias ponderadas pelo volume diário das operações

* Valores sujeitos a modificações em virtude de atualização das informações fornecidas pelo SFN

Quadro 15 - Acompanhamento dos Volumes e Taxas de Juros: Cheque Especial - Prefixado

Mês	Fluxo mensal novas Concessões (R\$ milhões)	Saldo de Fim de Período (R\$ milhões)				Saldo total carteira	Taxas Médias de Juros (%)				Prazo Médio da Carteira (em dias)
		Saldo sem atraso	Faixas de atrasos				Juros sem encargos	Encargos fiscais	Encargos operacion	Juros Totais	
			15 a 30 dias	31 a 90 dias	acima de 90 dias						
jan/1997	-	-	-	-	-	4344,63	-	-	-	7,65	-
fev/1997	-	-	-	-	-	4583,00	-	-	-	8,51	-
mar/1997	-	-	-	-	-	4871,53	-	-	-	8,22	-
abr/1997	-	-	-	-	-	5091,58	-	-	-	7,80	-
mai/1997	-	-	-	-	-	5161,94	-	-	-	8,30	-
jun/1997	-	-	-	-	-	5288,14	-	-	-	8,06	-
jul/1997	-	-	-	-	-	5400,24	-	-	-	7,79	-
ago/1997	-	-	-	-	-	5462,10	-	-	-	8,10	-
set/1997	-	-	-	-	-	5687,46	-	-	-	7,93	-
out/1997	-	-	-	-	-	5816,40	-	-	-	7,77	-
nov/1997	-	-	-	-	-	5666,93	-	-	-	9,30	-
dez/1997	-	-	-	-	-	5417,36	-	-	-	9,02	-
jan/1998	-	-	-	-	-	5766,91	-	-	-	9,11	-
fev/1998	-	-	-	-	-	6013,74	-	-	-	9,84	-
mar/1998	-	-	-	-	-	5984,38	-	-	-	8,77	-
abr/1998	-	-	-	-	-	5963,52	-	-	-	9,36	-
mai/1998	-	-	-	-	-	5690,48	-	-	-	8,92	-
jun/1998	-	-	-	-	-	5593,41	-	-	-	8,74	-
jul/1998	-	-	-	-	-	5469,24	-	-	-	8,07	-
ago/1998	-	-	-	-	-	5384,28	-	-	-	8,14	-
set/1998	-	-	-	-	-	5320,67	-	-	-	8,56	-
out/1998	-	-	-	-	-	5316,97	-	-	-	8,97	-
nov/1998	-	-	-	-	-	5188,07	-	-	-	9,10	-
dez/1998	-	-	-	-	-	4975,35	-	-	-	8,81	-
jan/1999	-	-	-	-	-	5223,20	-	-	-	8,96	-
fev/1999	-	-	-	-	-	5198,10	-	-	-	9,72	-
mar/1999	-	-	-	-	-	5345,45	-	-	-	8,74	-
abr/1999	-	-	-	-	-	5416,50	-	-	-	9,39	-
mai/1999	-	-	-	-	-	5356,09	-	-	-	8,74	-
jun/1999	-	-	-	-	-	5413,25	-	-	-	8,56	-
jul/1999	-	-	-	-	-	5427,19	-	-	-	8,38	-
ago/1999	-	-	-	-	-	5611,20	-	-	-	8,18	-
set/1999	-	-	-	-	-	5745,11	-	-	-	8,34	-
out/1999	-	-	-	-	-	5756,42	-	-	-	8,37	-
nov/1999	-	-	-	-	-	5801,53	-	-	-	8,08	-
dez/1999	-	-	-	-	-	5065,97	-	-	-	7,52	-
jan/2000	-	-	-	-	-	5609,63	-	-	-	7,75	-
fev/2000	-	-	-	-	-	6014,84	-	-	-	8,03	-
mar/2000	-	-	-	-	-	6246,68	-	-	-	7,75	-
abr/2000	-	-	-	-	-	6307,41	-	-	-	8,02	-
mai/2000	-	6.012,63	45,18	76,49	153,48	6.287,78	-	-	-	7,65	20,61
jun/2000	10.380,15	6.057,23	80,75	85,83	175,70	6.399,51	8,20	0,12	0,06	8,39	21,26
jul/2000	9.991,38	6.056,98	72,57	102,48	187,94	6.419,96	7,97	0,12	0,07	8,17	21,22
ago/2000	10.864,72	6.210,20	47,55	104,37	214,97	6.577,09	7,70	0,12	0,09	7,92	21,61
set/2000	10.226,55	6.302,79	77,81	79,97	211,07	6.671,64	7,70	0,12	0,09	7,92	20,13
out/2000*	11.583,38	6.688,30	52,02	116,92	230,24	7.087,48	7,66	0,12	0,16	7,95	20,96
nov/2000*	11.300,14	6.886,33	78,76	104,64	247,63	7.341,26	7,74	0,12	0,18	8,06	20,37
dez/2000*	11.049,53	6.047,60	77,59	103,61	277,12	6.505,92	7,72	0,49	0,53	8,03	19,77
jan/2001*	12.141,52	6.917,51	54,89	129,67	314,53	7.416,61	7,63	0,12	0,19	7,97	19,06

*Fonte: Transação PEFI 300 do SISBACEN, taxas médias ponderadas pelo saldo de operações até maio/00, após essa data taxas médias ponderadas pelo volume diário das operações

* Valores sujeitos a modificações em virtude de atualização das informações fornecidas pelo SFN

Quadro 16 - Acompanhamento dos Volumes e Taxas de Juros: Crédito Pessoal - Prefixado

Mês	Fluxo mensal novas Concessões (R\$ milhões)	Saldo de Fim de Período (R\$ milhões)				Taxas Médias de Juros (%)				Prazo Médi da Carteira (em dias)	
		Saldo sem atraso	Faixas de atrasos			Saldo total carteira	Juros sem encargos	Encargos fiscais	Encargos operacion		Juros Totais
			15 a 30 dias	31 a 90 dias	acima de 90 dias						
jan/1997	-	-	-	-	-	3543,97	-	-	-	6,43	-
fev/1997	-	-	-	-	-	3833,89	-	-	-	6,35	-
mar/1997	-	-	-	-	-	4092,19	-	-	-	6,26	-
abr/1997	-	-	-	-	-	4589,46	-	-	-	5,91	-
mai/1997	-	-	-	-	-	4796,60	-	-	-	6,17	-
jun/1997	-	-	-	-	-	5116,85	-	-	-	6,12	-
jul/1997	-	-	-	-	-	5276,41	-	-	-	6,08	-
ago/1997	-	-	-	-	-	5578,16	-	-	-	6,12	-
set/1997	-	-	-	-	-	5733,14	-	-	-	6,01	-
out/1997	-	-	-	-	-	6013,42	-	-	-	6,05	-
nov/1997	-	-	-	-	-	5772,21	-	-	-	7,39	-
dez/1997	-	-	-	-	-	5756,52	-	-	-	7,40	-
jan/1998	-	-	-	-	-	5647,14	-	-	-	7,38	-
fev/1998	-	-	-	-	-	5613,37	-	-	-	7,34	-
mar/1998	-	-	-	-	-	5727,25	-	-	-	6,92	-
abr/1998	-	-	-	-	-	5813,14	-	-	-	6,81	-
mai/1998	-	-	-	-	-	5874,44	-	-	-	6,62	-
jun/1998	-	-	-	-	-	5765,37	-	-	-	6,63	-
jul/1998	-	-	-	-	-	5840,68	-	-	-	6,34	-
ago/1998	-	-	-	-	-	5898,39	-	-	-	6,11	-
set/1998	-	-	-	-	-	5775,61	-	-	-	6,70	-
out/1998	-	-	-	-	-	5501,20	-	-	-	6,95	-
nov/1998	-	-	-	-	-	5488,40	-	-	-	6,80	-
dez/1998	-	-	-	-	-	5351,81	-	-	-	6,79	-
jan/1999	-	-	-	-	-	5572,52	-	-	-	6,79	-
fev/1999	-	-	-	-	-	5490,15	-	-	-	7,08	-
mar/1999	-	-	-	-	-	5653,09	-	-	-	7,03	-
abr/1999	-	-	-	-	-	5710,29	-	-	-	6,77	-
mai/1999	-	-	-	-	-	5939,10	-	-	-	6,37	-
jun/1999	-	-	-	-	-	6064,12	-	-	-	6,02	-
jul/1999	-	-	-	-	-	6432,86	-	-	-	6,04	-
ago/1999	-	-	-	-	-	6662,25	-	-	-	5,97	-
set/1999	-	-	-	-	-	7080,53	-	-	-	5,86	-
out/1999	-	-	-	-	-	7533,18	-	-	-	5,68	-
nov/1999	-	-	-	-	-	8015,03	-	-	-	5,51	-
dez/1999	-	-	-	-	-	8675,69	-	-	-	5,33	-
jan/2000	-	-	-	-	-	9129,92	-	-	-	4,80	-
fev/2000	-	-	-	-	-	9890,22	-	-	-	4,85	-
mar/2000	-	-	-	-	-	10711,93	-	-	-	4,47	-
abr/2000	-	-	-	-	-	11516,24	-	-	-	4,42	-
mai/2000	-	10.823,94	283,83	296,09	403,78	11.807,63	-	-	-	4,37	187,06
jun/2000	2.138,72	11.466,68	268,32	317,21	434,68	12.486,90	4,07	0,14	0,29	4,52	174,60
jul/2000	2.082,73	11.732,37	269,35	319,88	487,09	12.808,69	4,12	0,13	0,29	4,55	173,55
ago/2000	2.397,49	12.257,14	302,68	324,20	503,22	13.387,24	4,08	0,13	0,29	4,52	175,60
set/2000	2.411,93	12.849,97	251,99	313,86	549,05	13.964,87	4,18	0,13	0,28	4,60	175,06
out/2000*	2.644,19	13.327,26	389,45	397,18	639,30	14.753,19	4,22	0,13	0,29	4,65	178,79
nov/2000*	2.533,36	13.762,58	436,70	449,70	712,90	15.354,14	4,19	0,11	0,30	4,62	178,63
dez/2000*	2.681,68	14.153,33	348,15	442,03	742,20	15.685,71	4,03	0,11	0,25	4,40	181,96
jan/2001*	2.841,19	14.461,05	446,02	486,11	880,94	16.274,12	4,00	0,11	0,26	4,39	182,13

Fonte: Transação PEFI 300 do SISBACEN, taxas médias ponderadas pelo saldo de operações até maio/00, após essa data taxas médias ponderadas pelo volume diário das operações

* Valores sujeitos a modificações em virtude de atualização das informações fornecidas pelo SFN

Quadro 17 - Acompanhamento dos Volumes e Taxas de Juros: Aq De Bens Veículos- Prefixado

Mês	Fluxo mensal novas Concessões (R\$ milhões)	Saldo de Fim de Período (R\$ milhões)				Taxas Médias de Juros (%)				Prazo Médi da Carteira (em dias)	
		Saldo sem atraso	Faixas de atrasos			Saldo total carteira	Juros sem encargos	Encargos fiscais	Encargos operacion		Juros Totais
			15 a 30 dias	31 a 90 dias	acima de 90 dias						
jan/1997	-	-	-	-	-	-	-	-	-	-	
fev/1997	-	-	-	-	-	-	-	-	-	-	
mar/1997	-	-	-	-	-	-	-	-	-	-	
abr/1997	-	-	-	-	-	-	-	-	-	-	
mai/1997	-	-	-	-	-	-	-	-	-	-	
jun/1997	-	-	-	-	-	-	-	-	-	-	
jul/1997	-	-	-	-	-	-	-	-	-	-	
ago/1997	-	-	-	-	-	-	-	-	-	-	
set/1997	-	-	-	-	-	-	-	-	-	-	
out/1997	-	-	-	-	-	-	-	-	-	-	
nov/1997	-	-	-	-	-	-	-	-	-	-	
dez/1997	-	-	-	-	-	-	-	-	-	-	
jan/1998	-	-	-	-	-	-	-	-	-	-	
fev/1998	-	-	-	-	-	-	-	-	-	-	
mar/1998	-	-	-	-	-	-	-	-	-	-	
abr/1998	-	-	-	-	-	-	-	-	-	-	
mai/1998	-	-	-	-	-	-	-	-	-	-	
jun/1998	-	-	-	-	-	-	-	-	-	-	
jul/1998	-	-	-	-	-	-	-	-	-	-	
ago/1998	-	-	-	-	-	-	-	-	-	-	
set/1998	-	-	-	-	-	-	-	-	-	-	
out/1998	-	-	-	-	-	-	-	-	-	-	
nov/1998	-	-	-	-	-	-	-	-	-	-	
dez/1998	-	-	-	-	-	-	-	-	-	-	
jan/1999	-	-	-	-	-	-	-	-	-	-	
fev/1999	-	-	-	-	-	-	-	-	-	-	
mar/1999	-	-	-	-	-	-	-	-	-	-	
abr/1999	-	-	-	-	-	-	-	-	-	-	
mai/1999	-	-	-	-	-	-	-	-	-	-	
jun/1999	-	-	-	-	-	-	-	-	-	-	
jul/1999	-	-	-	-	-	-	-	-	-	-	
ago/1999	-	-	-	-	-	-	-	-	-	-	
set/1999	-	-	-	-	-	-	-	-	-	-	
out/1999	-	-	-	-	-	-	-	-	-	-	
nov/1999	-	-	-	-	-	-	-	-	-	-	
dez/1999	-	-	-	-	-	-	-	-	-	-	
jan/2000	-	-	-	-	-	-	-	-	-	-	
fev/2000	-	-	-	-	-	-	-	-	-	-	
mar/2000	-	-	-	-	-	-	-	-	-	-	
abr/2000	-	-	-	-	-	-	-	-	-	-	
mai/2000*	-	7.307,25	194,90	154,41	176,12	7.832,68	-	-	-	-	364,59
jun/2000*	1.272,20	7.712,12	219,92	178,22	201,28	8.311,54	2,36	0,09	0,11	2,57	457,91
jul/2000*	1.420,70	8.605,29	280,81	205,93	191,63	9.283,65	2,38	0,09	0,11	2,59	476,26
ago/2000*	1.758,50	9.756,47	293,81	207,38	191,75	10.449,41	2,32	0,09	0,11	2,52	491,33
set/2000*	1.536,76	11.012,25	348,06	302,00	247,70	11.910,02	2,34	0,09	0,11	2,55	490,94
out/2000*	1.810,17	11.956,65	458,32	415,46	239,77	13.070,20	2,29	0,09	0,11	2,48	506,51
nov/2000*	1.928,49	13.222,28	458,86	412,73	251,10	14.381,97	2,28	0,09	0,11	2,49	502,28
dez/2000*	2.059,64	14.440,62	459,24	419,95	276,92	15.596,73	2,33	0,09	0,11	2,54	511,70
jan/2001*	1.926,69	15.571,70	552,68	466,91	302,88	16.894,16	2,33	0,08	0,11	2,53	518,78

*Fonte: Transação PEFI 300 do SISBACEN, taxas médias ponderadas pelo saldo de operações até maio/00, após essa data taxas médias ponderadas pelo volume diário das operações

* Valores sujeitos a modificações em virtude de atualização das informações fornecidas pelo SFN

Quadro 18 - Acompanhamento dos Volumes e Taxas de Juros: Aq De Bens Outros - Prefixado

Mês	Fluxo mensal novas Concessões (R\$ milhões)	Saldo de Fim de Período (R\$ milhões)				Taxas Médias de Juros (%)				Prazo Médi da Carteira (em dias)	
		Saldo sem atraso	Faixas de atrasos			Saldo total carteira	Juros sem encargos	Encargos fiscais	Encargos operacion		Juros Totais
			15 a 30 dias	31 a 90 dias	acima de 90 dias						
jan/1997	-	-	-	-	-	-	-	-	-	-	-
fev/1997	-	-	-	-	-	-	-	-	-	-	-
mar/1997	-	-	-	-	-	-	-	-	-	-	-
abr/1997	-	-	-	-	-	-	-	-	-	-	-
mai/1997	-	-	-	-	-	-	-	-	-	-	-
jun/1997	-	-	-	-	-	-	-	-	-	-	-
jul/1997	-	-	-	-	-	-	-	-	-	-	-
ago/1997	-	-	-	-	-	-	-	-	-	-	-
set/1997	-	-	-	-	-	-	-	-	-	-	-
out/1997	-	-	-	-	-	-	-	-	-	-	-
nov/1997	-	-	-	-	-	-	-	-	-	-	-
dez/1997	-	-	-	-	-	-	-	-	-	-	-
jan/1998	-	-	-	-	-	-	-	-	-	-	-
fev/1998	-	-	-	-	-	-	-	-	-	-	-
mar/1998	-	-	-	-	-	-	-	-	-	-	-
abr/1998	-	-	-	-	-	-	-	-	-	-	-
mai/1998	-	-	-	-	-	-	-	-	-	-	-
jun/1998	-	-	-	-	-	-	-	-	-	-	-
jul/1998	-	-	-	-	-	-	-	-	-	-	-
ago/1998	-	-	-	-	-	-	-	-	-	-	-
set/1998	-	-	-	-	-	-	-	-	-	-	-
out/1998	-	-	-	-	-	-	-	-	-	-	-
nov/1998	-	-	-	-	-	-	-	-	-	-	-
dez/1998	-	-	-	-	-	-	-	-	-	-	-
jan/1999	-	-	-	-	-	-	-	-	-	-	-
fev/1999	-	-	-	-	-	-	-	-	-	-	-
mar/1999	-	-	-	-	-	-	-	-	-	-	-
abr/1999	-	-	-	-	-	-	-	-	-	-	-
mai/1999	-	-	-	-	-	-	-	-	-	-	-
jun/1999	-	-	-	-	-	-	-	-	-	-	-
jul/1999	-	-	-	-	-	-	-	-	-	-	-
ago/1999	-	-	-	-	-	-	-	-	-	-	-
set/1999	-	-	-	-	-	-	-	-	-	-	-
out/1999	-	-	-	-	-	-	-	-	-	-	-
nov/1999	-	-	-	-	-	-	-	-	-	-	-
dez/1999	-	-	-	-	-	-	-	-	-	-	-
jan/2000	-	-	-	-	-	-	-	-	-	-	-
fev/2000	-	-	-	-	-	-	-	-	-	-	-
mar/2000	-	-	-	-	-	-	-	-	-	-	-
Abr/2000	-	-	-	-	-	-	-	-	-	-	-
mai/2000*	-	1.637,65	98,60	107,32	160,60	2.004,16	-	-	-	-	213,43
jun/2000*	511,26	1.714,31	133,52	107,32	182,77	2.137,93	4,82	0,12	0,27	5,23	116,04
jul/2000*	474,77	1.821,62	103,75	105,30	232,10	2.262,77	4,44	0,12	0,33	4,90	118,39
ago/2000*	484,22	1.873,71	99,97	101,87	206,76	2.282,31	4,52	0,12	0,26	4,92	124,54
set/2000*	561,46	2.201,50	88,50	102,61	165,47	2.558,08	4,35	0,12	0,23	4,72	138,74
out/2000*	567,46	2.277,37	137,54	156,34	170,00	2.741,26	3,84	0,11	0,24	4,20	143,36
nov/2000*	577,70	2.426,35	131,20	146,78	182,87	2.888,52	3,94	0,10	0,22	4,26	143,29
dez/2000*	772,47	2.764,05	139,50	151,70	215,08	3.270,33	4,00	0,10	0,23	4,34	147,01
jan/2001*	590,36	2.842,26	143,33	143,25	167,12	3.295,96	3,75	0,10	0,20	4,06	148,95

Fonte: Transação PEFI 300 do SISBACEN, taxas médias ponderadas pelo saldo de operações até maio/00, após essa data taxas médias ponderadas pelo volume diário das operações

* Valores sujeitos a modificações em virtude de atualização das informações fornecidas pelo SFN