



BANCO CENTRAL DO BRASIL

Diretoria de Finanças Públicas e Regimes Especiais - DIFIP

Departamento da Dívida Pública - DEDIP

Boletim das Finanças

Estaduais e Municipais

Agosto - 2001

Boletim das Finanças Estaduais e Municipais

Publicação mensal do Banco Central do Brasil / Departamento da Dívida Pública

Informações sobre o Boletim

Banco Central do Brasil
Departamento da Dívida Pública
SBS - Quadra 3 – Bloco B – Ed. Sede – 13º andar
70074-900 Brasília – DF
Telefones 0-XX-61-414-2815/414-2816
Fax 0-XX-61-414-1971
e-mail: cofip.dedip@bcb.gov.br

É permitida a reprodução das informações, desde que mencionada a fonte: BACEN/DEDIP - Boletim das Finanças Estaduais e Municipais
Esta publicação encontra-se disponível na *homepage* do Banco Central do Brasil na Internet: <http://www.bcb.gov.br>

Controle Geral de Distribuição

Banco Central do Brasil
Departamento da Dívida Pública – Gabinete
SBS – Quadra 3 – Bloco B – Ed. Sede – 12º andar
70074-900 Brasília – DF
Telefones 0-XX-61-414-2011
Fax 0-XX-61-414-1971
e-mail: gabin.dedip@bcb.gov.br

Convenções Estatísticas

- ... dados desconhecidos.
- dados nulos ou indicação de que a rubrica assinalada é inexistente.
- 0 menor que a metade do último algarismo, à direita, assinalado.
- * dados preliminares.

ÍNDICE

Saldo da Dívida – Agosto 2001

1.	Dívida Total – Por Tipo de Dívida e Por Unidade Federada	04
2.	Dívida da Administração Direta – Por Tipo de Dívida e Por Unidade Federada	09
3.	Dívida da Administração Indireta (autarquias e fundações) – Por Tipo de Dívida e Por Unidade Federada	13
4.	Dívida da Administração Indireta (empresas estatais) – Por Tipo de Dívida e Por Unidade Federada	17
5.	Dívida Total por Credor – Por Unidade Federada	21
6.	Dívida com o Tesouro Nacional	26

Saldo de Dívida – Evolução Mensal

7.	Evolução Mensal da Dívida Total por Tipo de Dívida	30
8.	Evolução Mensal da Dívida da Administração Direta por Tipo de Dívida	34
9.	Evolução Mensal da Dívida da Administração Indireta (autarquias e fundações) por Tipo de Dívida	38
10.	Evolução Mensal da Dívida da Administração Indireta (empresas estatais) por Tipo de Dívida	42
11.	Evolução Mensal da Dívida Total por Credor	48
12.	Evolução Mensal da Dívida Total por Unidade Federada	53
13.	Evolução Mensal da Dívida Total por Unidade Federada - atualizada pelo IGP DI	61

Informações Complementares

14.	Leilões de Taxas de Juros de Operações de Antecipação de Receita Orçamentária	72
15.	Evolução Mensal das Principais Fontes de Recursos dos Estados e Municípios	73
16.	PROES – Programa de Incentivo à Redução da Participação do Setor Público Estadual na Atividade Bancária	79

	Normativos em Vigor	83
--	----------------------------------	-----------

Tabela 1.1
Dívida da administração direta e indireta dos Estados, Distrito Federal e Municípios
Agosto - 2001

	Dívida fundada						Externa 3/	Total	Flutuante (ARO)	R\$ mil		
	Mobiliária	Contratual interna				Total				Total	Total	Geral
	1/	Tesouro Nacional	Bacen	Bancária	Outras 2/ 3/							
Acre	-	645.906	-	5.925	71.597	723.428	-	723.428	-	723.428		
Alagoas	1.061.787	2.203.938	327.758	113.122	209.697	2.854.514	36.019	3.952.321	1.156	3.953.477		
Amapá	-	30.206	-	94.893	-	125.099	9.282	134.381	-	134.381		
Amazonas	-	2.067.677	-	33.000	1.200	2.101.877	572	2.102.450	-	2.102.450		
Bahia	-	8.550.480	-	973.874	93.946	9.618.300	1.430.697	11.048.996	8.756	11.057.752		
Ceará	-	2.848.016	-	663.801	5.506	3.517.323	1.233.817	4.751.140	-	4.751.140		
Distrito Federal	-	712.243	-	609.770	2.485	1.324.498	190.786	1.515.283	-	1.515.283		
Espírito Santo	-	1.802.327	-	142.451	538.123	2.482.901	303.234	2.786.135	-	2.786.135		
Goiás	-	8.699.397	-	306.751	972.730	9.978.877	86.409	10.065.286	-	10.065.286		
Maranhão	-	4.395.629	-	100.419	61.658	4.557.705	265.358	4.823.064	-	4.823.064		
Mato Grosso	-	4.804.594	-	161.325	360.038	5.325.957	266.133	5.592.090	54	5.592.144		
Mato Grosso do Sul	-	4.492.341	-	140.450	16.188	4.648.979	64.429	4.713.408	-	4.713.408		
Minas Gerais	-	27.565.223	-	666.169	1.037.722	29.269.115	1.064.261	30.333.376	11.572	30.344.947		
Pará	-	1.531.198	-	132.926	22.645	1.686.769	270.305	1.957.074	-	1.957.074		
Paraíba	-	2.360.846	-	149.968	65.560	2.576.373	61.314	2.637.688	-	2.637.688		
Paraná	-	7.107.652	-	1.624.248	726.739	9.458.640	2.199.412	11.658.051	451	11.658.502		
Pernambuco	-	4.510.429	-	295.499	19.068	4.824.996	299.330	5.124.326	500	5.124.826		
Piauí	-	2.071.653	-	170.091	56.285	2.298.028	67.628	2.365.656	-	2.365.656		
Rio de Janeiro	-	24.910.998	5.944.081	2.016.624	159.911	33.031.614	2.320.401	35.352.015	-	35.352.015		
Rio Grande do Norte	-	985.988	-	270.460	48.805	1.305.253	51.747	1.357.000	-	1.357.000		
Rio Grande do Sul	15.122	17.851.184	-	623.381	489.223	18.963.788	1.012.650	19.991.559	-	19.991.559		
Rondônia	-	1.262.507	-	21.337	282.476	1.566.319	-	1.566.319	-	1.566.319		
Roraima	-	125.425	-	204.833	12.264	342.522	-	342.522	-	342.522		
Santa Catarina	1.088.722	5.228.995	-	301.832	644.513	6.175.341	452.960	7.717.023	-	7.717.023		
São Paulo	1.170.950	98.975.338	-	3.795.940	80.492	102.851.770	2.411.235	106.433.955	160.333	106.594.287		
Sergipe	-	1.247.562	-	141.045	53.145	1.441.753	114.863	1.556.616	-	1.556.616		
Tocantins	-	97.148	-	118.217	19.777	235.142	318.439	553.581	-	553.581		
Total Geral	3.336.581	237.084.901	6.271.839	13.878.352	6.051.791	263.286.883	14.531.281	281.154.745	182.821	281.337.565		

Fonte: BACEN/DEDIP, BACEN/DEMAB, CETIP, Governos Estaduais, do Distrito Federal e dos Municípios de capitais.

1/ Não inclui debêntures de empresas estatais registradas na Bovespa nem notas promissórias não custodiadas na CETIP.

2/ Inclui dívidas junto ao INSS, FGTS, PASEP e outras.

3/ Projetado com base nos últimos dados disponibilizados pelos Estados, Distrito Federal e Municípios de capitais - Não inclui dívidas da administração indireta (todos os níveis) nem da administração direta dos Municípios não-capitais.

Tabela 1.2
Dívida da administração direta e indireta dos Estados e Distrito Federal
Agosto - 2001

	Dívida fundada						Externa 2/	Total	Flutuante (ARO)	R\$ mil	
	Mobiliária	Contratual interna				Total				Total	Total Geral
	1/	Tesouro Nacional	Bacen	Bancária	Outras 2/ 3/	Total					
Acre	-	633.872	-	4.006	71.597	709.474	-	709.474	-	709.474	
Alagoas	1.061.787	2.122.135	327.758	16.464	78.766	2.545.124	36.019	3.642.930	-	3.642.930	
Amapá	-	30.206	-	73.127	-	103.333	9.282	112.615	-	112.615	
Amazonas	-	1.950.185	-	20.250	1.200	1.971.635	572	1.972.207	-	1.972.207	
Bahia	-	7.571.800	-	907.402	66.551	8.545.754	1.430.697	9.976.451	-	9.976.451	
Ceará	-	2.778.822	-	537.665	5.506	3.321.993	1.233.817	4.555.810	-	4.555.810	
Distrito Federal	-	712.243	-	609.770	2.485	1.324.498	190.786	1.515.283	-	1.515.283	
Espírito Santo	-	1.746.991	-	97.699	533.698	2.378.388	303.234	2.681.622	-	2.681.622	
Goiás	-	8.563.440	-	253.198	798.525	9.615.163	86.409	9.701.572	-	9.701.572	
Maranhão	-	4.290.919	-	77.669	51.813	4.420.401	265.358	4.685.760	-	4.685.760	
Mato Grosso	-	4.591.260	-	64.381	327.967	4.983.608	266.133	5.249.741	-	5.249.741	
Mato Grosso do Sul	-	4.361.922	-	91.968	-	4.453.890	64.429	4.518.319	-	4.518.319	
Minas Gerais	-	26.768.098	-	309.894	1.027.060	28.105.052	1.064.261	29.169.314	-	29.169.314	
Pará	-	1.525.677	-	81.774	22.645	1.630.096	270.305	1.900.401	-	1.900.401	
Paraíba	-	2.308.773	-	118.566	47.768	2.475.106	61.314	2.536.421	-	2.536.421	
Paraná	-	6.961.977	-	615.225	726.739	8.303.941	1.902.955	10.206.895	-	10.206.895	
Pernambuco	-	4.295.796	-	262.537	-	4.558.334	299.330	4.857.664	-	4.857.664	
Piauí	-	2.069.553	-	111.650	54.358	2.235.561	67.628	2.303.189	-	2.303.189	
Rio de Janeiro	-	20.541.305	5.944.081	1.672.630	42.648	28.200.664	1.727.207	29.927.871	-	29.927.871	
Rio Grande do Norte	-	949.892	-	224.467	48.302	1.222.661	51.747	1.274.408	-	1.274.408	
Rio Grande do Sul	15.122	17.719.717	-	314.484	488.859	18.523.060	968.719	19.506.901	-	19.506.901	
Rondônia	-	1.236.226	-	13.835	282.476	1.532.536	-	1.532.536	-	1.532.536	
Roraima	-	125.425	-	197.023	12.264	334.712	-	334.712	-	334.712	
Santa Catarina	1.088.722	5.109.769	-	200.426	610.760	5.920.955	452.960	7.462.637	-	7.462.637	
São Paulo	637.359	80.387.786	-	1.388.126	96	81.776.008	1.421.313	83.834.680	-	83.834.680	
Sergipe	-	1.208.920	-	137.418	21.492	1.367.830	114.863	1.482.693	-	1.482.693	
Tocantins	-	96.708	-	101.561	18.129	216.399	318.439	534.837	-	534.837	
Total Geral	2.802.990	210.659.418	6.271.839	8.503.216	5.341.703	230.776.175	12.607.777	246.186.942	-	246.186.942	

Fonte: BACEN/DEDIP, BACEN/DEMAB, CETIP e Governos Estaduais e do Distrito Federal.

1/ Não inclui debêntures de empresas estatais registradas na Bovespa nem notas promissórias não custodiadas na CETIP.

2/ Inclui dívidas junto ao INSS, FGTS, PASEP e outras.

3/ Projetado com base nos últimos dados disponibilizados pelos Estados e Distrito Federal - Não inclui dívidas da administração indireta.

Tabela 1.3
Dívida da administração direta e indireta dos Municípios de capitais
Agosto - 2001

	Dívida fundada						Externa 3/	Total	Flutuante (ARO)	R\$ mil
	Mobiliária 1/	Contratual interna				Total				Total Geral
		Tesouro Nacional	Bacen	Bancária	Outras 2/ 3/					
Acre (Rio Branco)	-	12.034	-	1.920	-	13.954	-	13.954	-	
Alagoas (Maceió)	-	80.935	-	84.013	130.931	295.879	-	295.879	-	295.879
Amapá (Macapá)	-	-	-	21.766	-	21.766	-	21.766	-	21.766
Amazonas (Manaus)	-	116.782	-	12.750	-	129.532	-	129.532	-	129.532
Bahia (Salvador)	-	745.539	-	1.814	27.394	774.747	-	774.747	-	774.747
Ceará (Fortaleza)	-	69.195	-	96.323	-	165.517	-	165.517	-	165.517
Distrito Federal	-	-	-	-	-	-	-	-	-	-
Espírito Santo (Vitória)	-	24.633	-	27.493	4.425	56.551	-	56.551	-	56.551
Goiás (Goiânia)	-	83.196	-	20.277	174.205	277.678	-	277.678	-	277.678
Maranhão (São Luís)	-	28.007	-	17.355	9.845	55.207	-	55.207	-	55.207
Mato Grosso (Cuiabá)	-	159.179	-	3.143	32.071	194.393	-	194.393	-	194.393
M. G. do Sul (C. Grande)	-	73.234	-	399	16.188	89.821	-	89.821	-	89.821
M. Gerais (Belo Horizonte)	-	395.333	-	95.335	10.662	501.331	-	501.331	-	501.331
Pará (Belém)	-	4.508	-	48.987	-	53.495	-	53.495	-	53.495
Paraíba (João Pessoa)	-	20.886	-	23.044	17.792	61.723	-	61.723	-	61.723
Paraná (Curitiba)	-	-	-	459.586	-	459.586	296.457	756.043	-	756.043
Pernambuco (Recife)	-	147.635	-	6.592	19.068	173.296	-	173.296	-	173.296
Piauí (Teresina)	-	823	-	48.018	1.927	50.767	-	50.767	-	50.767
R. de Janeiro (R.J.)	-	4.161.349	-	168.581	117.263	4.447.193	593.194	5.040.387	-	5.040.387
Rio Grande do Norte (Natal)	-	36.096	-	14.893	503	51.492	-	51.492	-	51.492
R. G. do Sul (Porto Alegre)	-	96.825	-	126.472	364	223.661	43.931	267.592	-	267.592
Rondônia (Porto Velho)	-	23.877	-	2.264	-	26.141	-	26.141	-	26.141
Roraima (Boa Vista)	-	-	-	7.810	-	7.810	-	7.810	-	7.810
S. Catarina (Florianópolis)	-	1.262	-	21.885	33.753	56.900	-	56.900	-	56.900
São Paulo (São Paulo)	-	16.875.321	-	65.071	80.396	17.020.788	989.922	18.010.710	-	18.010.710
Sergipe (Aracaju)	-	38.190	-	3.627	31.653	73.470	-	73.470	-	73.470
Tocantins (Palmas)	-	-	-	13.237	1.648	14.884	-	14.884	-	14.884
Total Geral	-	23.194.839	-	1.392.655	710.089	25.297.582	1.923.504	27.221.086	-	27.221.086

Fonte: BACEN/DEDIP, BACEN/DEMAB, CETIP e Governos dos Municípios de capitais.

1/ Não inclui debêntures de empresas estatais registradas na Bovespa nem notas promissórias não custodiadas na CETIP.

2/ Inclui dívidas junto ao INSS, FGTS, PASEP e outras.

3/ Projetado com base nos últimos dados disponibilizados pelos Municípios de capitais - Não inclui dívidas da administração indireta.

Tabela 1.4
Dívida da administração direta e indireta dos demais Municípios
Agosto - 2001

	Dívida fundada						Externa	Total	Flutuante (ARO)	Total Geral
	Mobiliária	Contratual interna								
	1/	Tesouro Nacional	Bacen	Bancária	Outras	Total				
Acre	-	-	-	-	...	-	...	-	-	-
Alagoas	-	868	-	12.644	...	13.512	...	13.512	1.156	14.668
Amapá	-	-	-	-	...	-	...	-	-	-
Amazonas	-	710	-	-	...	710	...	710	-	710
Bahia	-	233.140	-	64.658	...	297.799	...	297.799	8.756	306.555
Ceará	-	-	-	29.813	...	29.813	...	29.813	-	29.813
Distrito Federal	-	-	-	-	...	-	...	-	-	-
Espírito Santo	-	30.703	-	17.259	...	47.962	...	47.962	-	47.962
Goiás	-	52.761	-	33.275	...	86.036	...	86.036	-	86.036
Maranhão	-	76.702	-	5.394	...	82.097	...	82.097	-	82.097
Mato Grosso	-	54.155	-	93.802	...	147.957	...	147.957	54	148.011
Mato Grosso do Sul	-	57.186	-	48.083	...	105.268	...	105.268	-	105.268
Minas Gerais	-	401.792	-	260.940	...	662.732	...	662.732	11.572	674.303
Pará	-	1.013	-	2.165	...	3.179	...	3.179	-	3.179
Paraíba	-	31.187	-	8.357	...	39.544	...	39.544	-	39.544
Paraná	-	145.676	-	549.437	...	695.113	...	695.113	451	695.563
Pernambuco	-	66.997	-	26.369	...	93.366	...	93.366	500	93.866
Piauí	-	1.277	-	10.423	...	11.700	...	11.700	-	11.700
Rio de Janeiro	-	208.344	-	175.413	...	383.758	...	383.758	-	383.758
Rio Grande do Norte	-	-	-	31.100	...	31.100	...	31.100	-	31.100
Rio Grande do Sul	-	34.641	-	182.425	...	217.066	...	217.066	-	217.066
Rondônia	-	2.405	-	5.238	...	7.643	...	7.643	-	7.643
Roraima	-	-	-	-	...	-	...	-	-	-
Santa Catarina	-	117.965	-	79.522	...	197.487	...	197.487	-	197.487
São Paulo	533.591	1.712.230	-	2.342.743	...	4.054.973	...	4.588.564	160.333	4.748.897
Sergipe	-	453	-	-	...	453	...	453	-	453
Tocantins	-	440	-	3.419	...	3.859	...	3.859	-	3.859
Total Geral	533.591	3.230.644	-	3.982.482	...	7.213.126	...	7.746.717	182.821	7.929.537

Fonte: BACEN/DEDIP, BACEN/DEMAB, CETIP.

1/ Não inclui debêntures de empresas estatais registradas na Bovespa nem notas promissórias não custodiadas na CETIP.

Gráfico 1

Dívida da administração direta e indireta dos Estados, Distrito Federal e Municípios

Distribuição do endividamento

Agosto - 2001

Por devedor

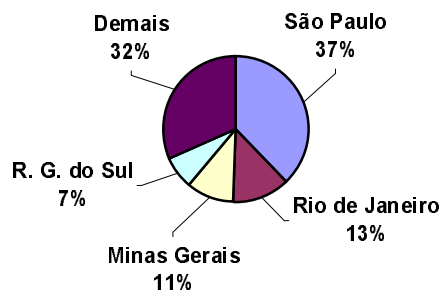

Por tipo de dívida



Tabela 2.1
Dívida da administração direta dos Estados, Distrito Federal e Municípios
Agosto - 2001

	Dívida fundada						Externa 2/	Total	Flutuante (ARO)	Total Geral
	Mobiliária	Contratual interna				Total				
		Tesouro Nacional	Bacen	Bancária	Outras 1/ 2/					
Acre	-	578.959	-	5.925	71.597	656.481	-	656.481	-	656.481
Alagoas	1.061.787	1.826.039	-	112.827	209.697	2.148.563	36.019	3.246.369	1.156	3.247.525
Amapá	-	30.206	-	59.011	-	89.217	9.282	98.499	-	98.499
Amazonas	-	1.726.961	-	12.750	1.200	1.740.911	572	1.741.483	-	1.741.483
Bahia	-	7.618.585	-	973.874	93.946	8.686.405	1.430.697	10.117.102	8.756	10.125.858
Ceará	-	2.314.464	-	573.695	5.506	2.893.665	1.233.817	4.127.482	-	4.127.482
Distrito Federal	-	712.243	-	282.813	2.485	997.541	190.786	1.188.327	-	1.188.327
Espírito Santo	-	1.338.764	-	114.382	538.123	1.991.269	303.234	2.294.503	-	2.294.503
Goiás	-	7.734.627	-	81.553	972.730	8.788.910	86.409	8.875.319	-	8.875.319
Maranhão	-	4.068.000	-	63.229	61.658	4.192.887	265.358	4.458.245	-	4.458.245
Mato Grosso	-	4.375.207	-	105.578	360.038	4.840.823	266.133	5.106.955	54	5.107.009
Mato Grosso do Sul	-	4.119.891	-	48.482	16.188	4.184.561	64.429	4.248.990	-	4.248.990
Minas Gerais	-	26.415.126	-	409.784	1.037.722	27.862.633	1.064.261	28.926.894	11.572	28.938.465
Pará	-	1.259.586	-	131.231	22.645	1.413.462	270.305	1.683.768	-	1.683.768
Paraíba	-	1.896.097	-	71.353	65.560	2.033.009	61.314	2.094.324	-	2.094.324
Paraná	-	6.169.098	-	583.853	726.739	7.479.691	2.199.412	9.679.102	451	9.679.553
Pernambuco	-	3.831.960	-	233.525	19.068	4.084.553	299.330	4.383.883	500	4.384.383
Piauí	-	1.785.345	-	104.586	56.285	1.946.216	67.628	2.013.843	-	2.013.843
Rio de Janeiro	-	23.696.568	5.944.081	1.447.589	159.911	31.248.149	2.320.401	33.568.550	-	33.568.550
Rio Grande do Norte	-	763.945	-	243.082	48.805	1.055.833	51.747	1.107.580	-	1.107.580
Rio Grande do Sul	15.122	16.017.443	-	341.235	489.223	16.847.901	1.012.650	17.875.673	-	17.875.673
Rondônia	-	1.069.807	-	21.337	282.476	1.373.620	-	1.373.620	-	1.373.620
Roraima	-	63.120	-	20.434	12.264	95.818	-	95.818	-	95.818
Santa Catarina	846.058	4.901.909	-	154.326	644.513	5.700.748	452.960	6.999.766	-	6.999.766
São Paulo	533.591	85.694.334	-	605.970	80.492	86.380.796	2.411.235	89.325.622	160.333	89.485.955
Sergipe	-	929.649	-	107.789	53.145	1.090.583	114.863	1.205.446	-	1.205.446
Tocantins	-	97.148	-	118.217	19.777	235.142	318.439	553.581	-	553.581
	2.456.557	211.035.082	5.944.081	7.028.432	6.051.791	230.059.387	14.531.281	247.047.225	182.821	247.230.045

Fonte: BACEN/DEDIP, BACEN/DEMAB, CETIP, Governos Estaduais, do Distrito Federal e dos Municípios de capitais.

1/ Inclui dívidas junto ao INSS, FGTS, PASEP e outras.

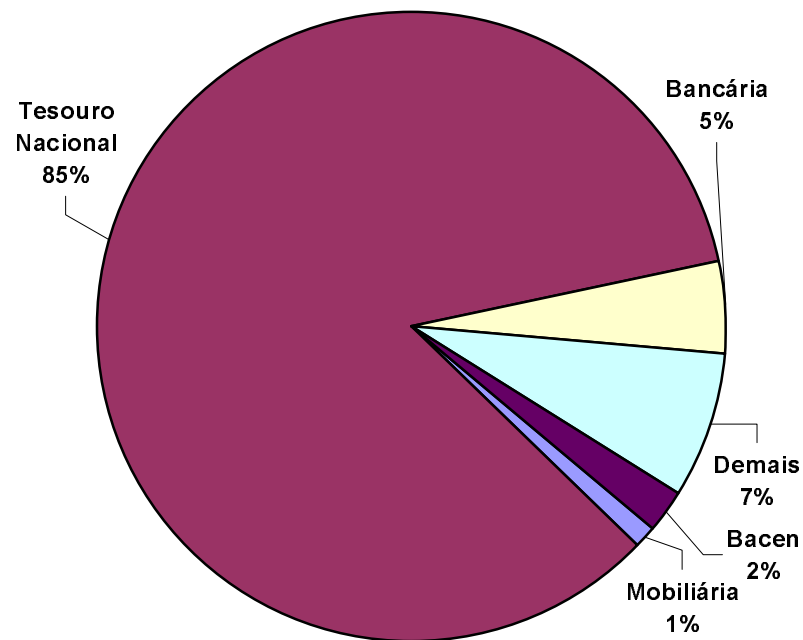
2/ Projetado com base nos últimos dados disponibilizados pelos Estados, Distrito Federal e Municípios de capitais - Não inclui dívidas dos Municípios não-capitais.

Tabela 2.2
Dívida da administração direta dos Estados e Distrito Federal
Agosto - 2001

	Dívida fundada						Externa 2/	Total	Flutuante (ARO)	Total Geral
	Mobiliária	Contratual interna				Total				
		Tesouro Nacional	Bacen	Bancária	Outras 1/ 2/					
Acre	-	566.924	-	4.006	71.597	642.527	-	642.527	-	642.527
Alagoas	1.061.787	1.744.237	-	16.169	78.766	1.839.172	36.019	2.936.978	-	2.936.978
Amapá	-	30.206	-	59.011	-	89.217	9.282	98.499	-	98.499
Amazonas	-	1.609.469	-	-	1.200	1.610.669	572	1.611.241	-	1.611.241
Bahia	-	6.644.010	-	907.402	66.551	7.617.964	1.430.697	9.048.660	-	9.048.660
Ceará	-	2.256.826	-	447.560	5.506	2.709.892	1.233.817	3.943.709	-	3.943.709
Distrito Federal	-	712.243	-	282.813	2.485	997.541	190.786	1.188.327	-	1.188.327
Espírito Santo	-	1.283.428	-	69.630	533.698	1.886.756	303.234	2.189.990	-	2.189.990
Goiás	-	7.611.856	-	28.001	798.525	8.438.382	86.409	8.524.791	-	8.524.791
Maranhão	-	3.963.291	-	40.479	51.813	4.055.583	265.358	4.320.941	-	4.320.941
Mato Grosso	-	4.161.873	-	8.633	327.967	4.498.473	266.133	4.764.606	-	4.764.606
Mato Grosso do Sul	-	3.995.529	-	-	-	3.995.529	64.429	4.059.958	-	4.059.958
Minas Gerais	-	25.618.000	-	64.701	1.027.060	26.709.762	1.064.261	27.774.023	-	27.774.023
Pará	-	1.254.065	-	80.079	22.645	1.356.789	270.305	1.627.094	-	1.627.094
Paraíba	-	1.844.024	-	39.951	47.768	1.931.743	61.314	1.993.057	-	1.993.057
Paraná	-	6.023.422	-	91.525	726.739	6.841.686	1.902.955	8.744.641	-	8.744.641
Pernambuco	-	3.617.328	-	200.563	-	3.817.891	299.330	4.117.221	-	4.117.221
Piauí	-	1.783.245	-	46.145	54.358	1.883.749	67.628	1.951.377	-	1.951.377
Rio de Janeiro	-	19.406.022	5.944.081	1.328.112	42.648	26.720.862	1.727.207	28.448.069	-	28.448.069
Rio Grande do Norte	-	729.821	-	197.089	48.302	975.212	51.747	1.026.959	-	1.026.959
Rio Grande do Sul	15.122	15.954.915	-	105.987	488.859	16.549.760	968.719	17.533.601	-	17.533.601
Rondônia	-	1.043.725	-	13.835	282.476	1.340.036	-	1.340.036	-	1.340.036
Roraima	-	63.120	-	12.624	12.264	88.008	-	88.008	-	88.008
Santa Catarina	846.058	4.782.683	-	53.037	610.760	5.446.480	452.960	6.745.498	-	6.745.498
São Paulo	-	69.526.139	-	27.167	96	69.553.402	1.421.313	70.974.715	-	70.974.715
Sergipe	-	891.007	-	104.162	21.492	1.016.660	114.863	1.131.523	-	1.131.523
Tocantins	-	96.708	-	101.561	18.129	216.399	318.439	534.837	-	534.837
	1.922.967	187.214.116	5.944.081	4.330.243	5.341.703	202.830.142	12.607.777	217.360.886	-	217.360.886

Fonte: BACEN/DEDIP, BACEN/DEMAB, CETIP e Governos Estaduais e do Distrito Federal.

1/ Inclui dívidas junto ao INSS, FGTS, PASEP e outras.

2/ Projetado com base nos últimos dados disponibilizados pelos Estados e Distrito Federal.

Tabela 2.3
Dívida da administração direta dos Municípios de capitais
Agosto - 2001

	Dívida fundada						Externa 2/	Total	Flutuante (ARO)	Total Geral
	Mobiliária	Contratual interna				Total				
		Tesouro Nacional	Bacen	Bancária	Outras 1/ 2/					
Acre (Rio Branco)	-	12.034	-	1.920	-	13.954	-	13.954	-	13.954
Alagoas (Maceió)	-	80.935	-	84.013	130.931	295.879	-	295.879	-	295.879
Amapá (Macapá)	-	-	-	-	-	-	-	-	-	-
Amazonas (Manaus)	-	116.782	-	12.750	-	129.532	-	129.532	-	129.532
Bahia (Salvador)	-	741.435	-	1.814	27.394	770.643	-	770.643	-	770.643
Ceará (Fortaleza)	-	57.638	-	96.323	-	153.960	-	153.960	-	153.960
Distrito Federal	-	-	-	-	-	-	-	-	-	-
Espírito Santo (Vitória)	-	24.633	-	27.493	4.425	56.551	-	56.551	-	56.551
Goiás (Goiânia)	-	70.011	-	20.277	174.205	264.493	-	264.493	-	264.493
Maranhão (São Luís)	-	28.007	-	17.355	9.845	55.207	-	55.207	-	55.207
Mato Grosso (Cuiabá)	-	159.179	-	3.143	32.071	194.393	-	194.393	-	194.393
M. G. do Sul (C. Grande)	-	67.177	-	399	16.188	83.763	-	83.763	-	83.763
M. Gerais (Belo Horizonte)	-	395.333	-	95.335	10.662	501.331	-	501.331	-	501.331
Pará (Belém)	-	4.508	-	48.987	-	53.495	-	53.495	-	53.495
Paraíba (João Pessoa)	-	20.886	-	23.044	17.792	61.723	-	61.723	-	61.723
Paraná (Curitiba)	-	-	-	129.294	-	129.294	296.457	425.751	-	425.751
Pernambuco (Recife)	-	147.635	-	6.592	19.068	173.296	-	173.296	-	173.296
Piauí (Teresina)	-	823	-	48.018	1.927	50.767	-	50.767	-	50.767
R. de Janeiro (R.J.)	-	4.161.349	-	88.084	117.263	4.366.696	593.194	4.959.890	-	4.959.890
Rio Grande do Norte (Natal)	-	34.124	-	14.893	503	49.521	-	49.521	-	49.521
R. G. do Sul (Porto Alegre)	-	27.887	-	60.045	364	88.296	43.931	132.227	-	132.227
Rondônia (Porto Velho)	-	23.677	-	2.264	-	25.941	-	25.941	-	25.941
Roraima (Boa Vista)	-	-	-	7.810	-	7.810	-	7.810	-	7.810
S. Catarina (Florianópolis)	-	1.262	-	21.885	33.753	56.900	-	56.900	-	56.900
São Paulo (São Paulo)	-	14.717.414	-	61.627	80.396	14.859.437	989.922	15.849.359	-	15.849.359
Sergipe (Aracaju)	-	38.190	-	3.627	31.653	73.470	-	73.470	-	73.470
Tocantins (Palmas)	-	-	-	13.237	1.648	14.884	-	14.884	-	14.884
	-	20.930.919	-	890.228	710.089	22.531.236	1.923.504	24.454.740	-	24.454.740

Fonte: BACEN/DEDIP, BACEN/DEMAB, CETIP e Governos de Municípios de capitais.

1/ Inclui dívidas junto ao INSS, FGTS, PASEP e outras.

2/ Projetado com base nos últimos dados disponibilizados pelos Municípios de capitais.

Tabela 2.4
Dívida da administração direta dos demais Municípios
Agosto - 2001

	Dívida fundada						Externa	Total	Flutuante (ARO)	Total Geral
	Mobiliária	Contratual interna								
		Tesouro Nacional	Bacen	Bancária	Outras	Total				
Acre	-	-	-	-	...	-	...	-	-	-
Alagoas	-	868	-	12.644	...	13.512	...	13.512	1.156	14.668
Amapá	-	-	-	-	...	-	...	-	-	-
Amazonas	-	710	-	-	...	710	...	710	-	710
Bahia	-	233.140	-	64.658	...	297.799	...	297.799	8.756	306.555
Ceará	-	-	-	29.813	...	29.813	...	29.813	-	29.813
Distrito Federal	-	-	-	-	...	-	...	-	-	-
Espírito Santo	-	30.703	-	17.259	...	47.962	...	47.962	-	47.962
Goiás	-	52.761	-	33.275	...	86.036	...	86.036	-	86.036
Maranhão	-	76.702	-	5.394	...	82.097	...	82.097	-	82.097
Mato Grosso	-	54.155	-	93.802	...	147.957	...	147.957	54	148.011
Mato Grosso do Sul	-	57.186	-	48.083	...	105.268	...	105.268	-	105.268
Minas Gerais	-	401.792	-	249.748	...	651.540	...	651.540	11.572	663.112
Pará	-	1.013	-	2.165	...	3.179	...	3.179	-	3.179
Paraíba	-	31.187	-	8.357	...	39.544	...	39.544	-	39.544
Paraná	-	145.676	-	363.035	...	508.711	...	508.711	451	509.161
Pernambuco	-	66.997	-	26.369	...	93.366	...	93.366	500	93.866
Piauí	-	1.277	-	10.423	...	11.700	...	11.700	-	11.700
Rio de Janeiro	-	129.197	-	31.394	...	160.591	...	160.591	-	160.591
Rio Grande do Norte	-	-	-	31.100	...	31.100	...	31.100	-	31.100
Rio Grande do Sul	-	34.641	-	175.204	...	209.845	...	209.845	-	209.845
Rondônia	-	2.405	-	5.238	...	7.643	...	7.643	-	7.643
Roraima	-	-	-	-	...	-	...	-	-	-
Santa Catarina	-	117.965	-	79.403	...	197.368	...	197.368	-	197.368
São Paulo	533.591	1.450.781	-	517.176	...	1.967.957	...	2.501.548	160.333	2.661.880
Sergipe	-	453	-	-	...	453	...	453	-	453
Tocantins	-	440	-	3.419	...	3.859	...	3.859	-	3.859
	533.591	2.890.048	-	1.807.961	...	4.698.009	...	5.231.600	182.821	5.414.420

Fonte: BACEN/DEDIP, BACEN/DEMAB, CETIP.

Tabela 3.1
Dívida fundada da administração indireta (autarquias e fundações) dos Estados, Distrito Federal e Municípios
Agosto - 2001

	Mobiliária Contratual interna					Total	Externa	R\$ mil
	1/	Tesouro Nacional	Bacen	Bancária	Outras			Total
Acre	-	-	-	-	...	-	...	-
Alagoas	-	208.153	-	-	...	208.153	...	208.153
Amapá	-	-	-	-	...	-	...	-
Amazonas	-	340.716	-	16.071	...	356.787	...	356.787
Bahia	-	-	-	-	...	-	...	-
Ceará	-	11.557	-	1.656	...	13.213	...	13.213
Distrito Federal	-	-	-	135.343	...	135.343	...	135.343
Espírito Santo	-	4.601	-	-	...	4.601	...	4.601
Goiás	-	-	-	-	...	-	...	-
Maranhão	-	218.260	-	-	...	218.260	...	218.260
Mato Grosso	-	52.943	-	27.069	...	80.012	...	80.012
Mato Grosso do Sul	-	73.779	-	-	...	73.779	...	73.779
Minas Gerais	-	-	-	7.708	...	7.708	...	7.708
Pará	-	-	-	-	...	-	...	-
Paraíba	-	249.710	-	64	...	249.774	...	249.774
Paraná	-	-	-	-	...	-	...	-
Pernambuco	-	83.755	-	-	...	83.755	...	83.755
Piauí	-	-	-	-	...	-	...	-
Rio de Janeiro	-	79.147	-	847	...	79.994	...	79.994
Rio Grande do Norte	-	33.208	-	-	...	33.208	...	33.208
Rio Grande do Sul	-	327.841	-	71.319	...	399.160	...	399.160
Rondônia	-	39.867	-	-	...	39.867	...	39.867
Roraima	-	-	-	-	...	-	...	-
Santa Catarina	-	57.214	-	-	...	57.214	...	57.214
São Paulo	-	388.059	-	26.066	...	414.126	...	414.126
Sergipe	-	10.504	-	-	...	10.504	...	10.504
Tocantins	-	-	-	-	...	-	...	-
Total	-	2.179.315	-	286.143	...	2.465.458	...	2.465.458

Fonte: BACEN/DEDIP e CETIP.

1/ Não inclui debêntures de empresas estatais registradas na Bovespa nem notas promissórias não custodiadas na CETIP.

Tabela 3.2
Dívida fundada da administração indireta (autarquias e fundações) dos Estados e Distrito Federal
Agosto - 2001

	Mobiliária	Contratual interna				Total	Externa	R\$ mil
	1/	Tesouro Nacional	Bacen	Bancária	Outras			Total
Acre	-	-	-	-	...	-	...	-
Alagoas	-	208.153	-	-	...	208.153	...	208.153
Amapá	-	-	-	-	...	-	...	-
Amazonas	-	340.716	-	16.071	...	356.787	...	356.787
Bahia	-	-	-	-	...	-	...	-
Ceará	-	-	-	1.656	...	1.656	...	1.656
Distrito Federal	-	-	-	135.343	...	135.343	...	135.343
Espírito Santo	-	4.601	-	-	...	4.601	...	4.601
Goiás	-	-	-	-	...	-	...	-
Maranhão	-	218.260	-	-	...	218.260	...	218.260
Mato Grosso	-	52.943	-	27.069	...	80.012	...	80.012
Mato Grosso do Sul	-	73.779	-	-	...	73.779	...	73.779
Minas Gerais	-	-	-	-	...	-	...	-
Pará	-	-	-	-	...	-	...	-
Paraíba	-	249.710	-	64	...	249.774	...	249.774
Paraná	-	-	-	-	...	-	...	-
Pernambuco	-	83.755	-	-	...	83.755	...	83.755
Piauí	-	-	-	-	...	-	...	-
Rio de Janeiro	-	-	-	-	...	-	...	-
Rio Grande do Norte	-	31.237	-	-	...	31.237	...	31.237
Rio Grande do Sul	-	258.903	-	-	...	258.903	...	258.903
Rondônia	-	39.867	-	-	...	39.867	...	39.867
Roraima	-	-	-	-	...	-	...	-
Santa Catarina	-	57.214	-	-	...	57.214	...	57.214
São Paulo	-	388.059	-	-	...	388.059	...	388.059
Sergipe	-	10.504	-	-	...	10.504	...	10.504
Tocantins	-	-	-	-	...	-	...	-
Total	-	2.017.703	-	180.202	...	2.197.904	...	2.197.904

Fonte: BACEN/DEDIP e CETIP.

1/ Não inclui debêntures de empresas estatais registradas na Bovespa nem notas promissórias não custodiadas na CETIP.

Tabela 3.3
Dívida fundada da administração indireta (autarquias e fundações) dos Municípios de capitais
Agosto - 2001

	Mobiliária	Contratual interna				Total	Externa	R\$ mil
	1/	Tesouro Nacional	Bacen	Bancária	Outras			Total
Acre (Rio Branco)	-	-	-	-	...	-	...	-
Alagoas (Maceió)	-	-	-	-	...	-	...	-
Amapá (Macapá)	-	-	-	-	...	-	...	-
Amazonas (Manaus)	-	-	-	-	...	-	...	-
Bahia (Salvador)	-	-	-	-	...	-	...	-
Ceará (Fortaleza)	-	11.557	-	-	...	11.557	...	11.557
Distrito Federal	-	-	-	-	...	-	...	-
Espírito Santo (Vitória)	-	-	-	-	...	-	...	-
Goiás (Goiânia)	-	-	-	-	...	-	...	-
Maranhão (São Luís)	-	-	-	-	...	-	...	-
Mato Grosso (Cuiabá)	-	-	-	-	...	-	...	-
M. G. do Sul (C. Grande)	-	-	-	-	...	-	...	-
M. Gerais (Belo Horizonte)	-	-	-	-	...	-	...	-
Pará (Belém)	-	-	-	-	...	-	...	-
Paraíba (João Pessoa)	-	-	-	-	...	-	...	-
Paraná (Curitiba)	-	-	-	-	...	-	...	-
Pernambuco (Recife)	-	-	-	-	...	-	...	-
Piauí (Teresina)	-	-	-	-	...	-	...	-
R. de Janeiro (R.J.)	-	-	-	-	...	-	...	-
Rio Grande do Norte (Natal)	-	1.971	-	-	...	1.971	...	1.971
R. G. do Sul (Porto Alegre)	-	68.938	-	64.097	...	133.035	...	133.035
Rondônia (Porto Velho)	-	-	-	-	...	-	...	-
Roraima (Boa Vista)	-	-	-	-	...	-	...	-
S. Catarina (Florianópolis)	-	-	-	-	...	-	...	-
São Paulo (São Paulo)	-	-	-	-	...	-	...	-
Sergipe (Aracaju)	-	-	-	-	...	-	...	-
Tocantins (Palmas)	-	-	-	-	...	-	...	-
Total	-	82.466	-	64.097	...	146.563	...	146.563

Fonte: BACEN/DEDIP e CETIP.

1/ Não inclui debêntures de empresas estatais registradas na Bovespa nem notas promissórias não custodiadas na CETIP.

Tabela 3.4
Dívida fundada da administração indireta (autarquias e fundações) dos demais Municípios
Agosto - 2001

	Mobiliária	Contratual interna				Total	Externa	R\$ mil
	1/	Tesouro Nacional	Bacen	Bancária	Outras			Total
Acre	-	-	-	-	...	-	...	-
Alagoas	-	-	-	-	...	-	...	-
Amapá	-	-	-	-	...	-	...	-
Amazonas	-	-	-	-	...	-	...	-
Bahia	-	-	-	-	...	-	...	-
Ceará	-	-	-	-	...	-	...	-
Distrito Federal	-	-	-	-	...	-	...	-
Espírito Santo	-	-	-	-	...	-	...	-
Goiás	-	-	-	-	...	-	...	-
Maranhão	-	-	-	-	...	-	...	-
Mato Grosso	-	-	-	-	...	-	...	-
Mato Grosso do Sul	-	-	-	-	...	-	...	-
Minas Gerais	-	-	-	7.708	...	7.708	...	7.708
Pará	-	-	-	-	...	-	...	-
Paraíba	-	-	-	-	...	-	...	-
Paraná	-	-	-	-	...	-	...	-
Pernambuco	-	-	-	-	...	-	...	-
Piauí	-	-	-	-	...	-	...	-
Rio de Janeiro	-	79.147	-	847	...	79.994	...	79.994
Rio Grande do Norte	-	-	-	-	...	-	...	-
Rio Grande do Sul	-	-	-	7.222	...	7.222	...	7.222
Rondônia	-	-	-	-	...	-	...	-
Roraima	-	-	-	-	...	-	...	-
Santa Catarina	-	-	-	-	...	-	...	-
São Paulo	-	-	-	26.066	...	26.066	...	26.066
Sergipe	-	-	-	-	...	-	...	-
Tocantins	-	-	-	-	...	-	...	-
Total	-	79.147	-	41.844	...	120.991	...	120.991

Fonte: BACEN/DEDIP e CETIP.

1/ Não inclui debêntures de empresas estatais registradas na Bovespa nem notas promissórias não custodiadas na CETIP.

Tabela 4.1
Dívida fundada da administração indireta (empresas estatais ^{1/}) dos Estados, Distrito Federal e Municípios
Agosto - 2001

	Contratual interna					Total	Externa	Total Geral
	Mobiliária 1/	Tesouro Nacional	Bacen	Bancária	Outras			
Acre	-	66.948	-	-	...	66.948	...	66.948
Alagoas	-	169.746	327.758	295	...	497.799	...	497.799
Amapá	-	-	-	35.882	...	35.882	...	35.882
Amazonas	-	-	-	4.179	...	4.179	...	4.179
Bahia	-	931.895	-	-	...	931.895	...	931.895
Ceará	-	521.996	-	88.449	...	610.445	...	610.445
Distrito Federal	-	-	-	191.614	...	191.614	...	191.614
Espírito Santo	-	458.962	-	28.069	...	487.031	...	487.031
Goiás	-	964.770	-	225.198	...	1.189.967	...	1.189.967
Maranhão	-	109.369	-	37.190	...	146.558	...	146.558
Mato Grosso	-	376.444	-	28.679	...	405.123	...	405.123
Mato Grosso do Sul	-	298.671	-	91.968	...	390.639	...	390.639
Minas Gerais	-	1.150.098	-	248.676	...	1.398.774	...	1.398.774
Pará	-	271.612	-	1.695	...	273.307	...	273.307
Paraíba	-	215.039	-	78.551	...	293.590	...	293.590
Paraná	-	938.554	-	1.040.395	...	1.978.949	...	1.978.949
Pernambuco	-	594.714	-	61.974	...	656.688	...	656.688
Piauí	-	286.308	-	65.505	...	351.813	...	351.813
Rio de Janeiro	-	1.135.283	-	568.187	...	1.703.470	...	1.703.470
Rio Grande do Norte	-	188.834	-	27.378	...	216.212	...	216.212
Rio Grande do Sul	-	1.505.899	-	210.827	...	1.716.727	...	1.716.727
Rondônia	-	152.833	-	-	...	152.833	...	152.833
Roraima	-	62.305	-	184.399	...	246.704	...	246.704
Santa Catarina	242.665	269.872	-	147.507	...	417.379	...	660.044
São Paulo	637.359	12.892.945	-	3.163.903	...	16.056.848	...	16.694.207
Sergipe	-	307.409	-	33.256	...	340.666	...	340.666
Tocantins	-	-	-	-	...	-	...	-
Total	880.024	23.870.503	327.758	6.563.777	...	30.762.038	...	31.642.062

Fonte: BACEN/DEDIP e CETIP.

1/ Não inclui debêntures de empresas estatais registradas na Bovespa nem notas promissórias não custodiadas na CETIP.

Tabela 4.2**Dívida fundada da administração indireta (empresas estatais ^{1/}) dos Estados e Distrito Federal
Agosto - 2001**

	Mobiliária 1/	Contratual interna				Total	Externa	Total Geral
		Tesouro Nacional	Bacen	Bancária	Outras			
Acre	-	66.948	-	-	...	66.948	...	66.948
Alagoas	-	169.746	327.758	295	...	497.799	...	497.799
Amapá	-	-	-	14.116	...	14.116	...	14.116
Amazonas	-	-	-	4.179	...	4.179	...	4.179
Bahia	-	927.790	-	-	...	927.790	...	927.790
Ceará	-	521.996	-	88.449	...	610.445	...	610.445
Distrito Federal	-	-	-	191.614	...	191.614	...	191.614
Espírito Santo	-	458.962	-	28.069	...	487.031	...	487.031
Goiás	-	951.584	-	225.198	...	1.176.782	...	1.176.782
Maranhão	-	109.369	-	37.190	...	146.558	...	146.558
Mato Grosso	-	376.444	-	28.679	...	405.123	...	405.123
Mato Grosso do Sul	-	292.614	-	91.968	...	384.581	...	384.581
Minas Gerais	-	1.150.098	-	245.193	...	1.395.291	...	1.395.291
Pará	-	271.612	-	1.695	...	273.307	...	273.307
Paraíba	-	215.039	-	78.551	...	293.590	...	293.590
Paraná	-	938.554	-	523.700	...	1.462.254	...	1.462.254
Pernambuco	-	594.714	-	61.974	...	656.688	...	656.688
Piauí	-	286.308	-	65.505	...	351.813	...	351.813
Rio de Janeiro	-	1.135.283	-	344.518	...	1.479.801	...	1.479.801
Rio Grande do Norte	-	188.834	-	27.378	...	216.212	...	216.212
Rio Grande do Sul	-	1.505.899	-	208.498	...	1.714.397	...	1.714.397
Rondônia	-	152.634	-	-	...	152.634	...	152.634
Roraima	-	62.305	-	184.399	...	246.704	...	246.704
Santa Catarina	242.665	269.872	-	147.388	...	417.261	...	659.925
São Paulo	637.359	10.473.588	-	1.360.959	...	11.834.547	...	12.471.906
Sergipe	-	307.409	-	33.256	...	340.666	...	340.666
Tocantins	-	-	-	-	...	-	...	-
Total	880.024	21.427.599	327.758	3.992.771	...	25.748.128	...	26.628.152

Fonte: BACEN/DEDIP e CETIP.

1/ Não inclui debêntures de empresas estatais registradas na Bovespa nem notas promissórias não custodiadas na CETIP.

Tabela 4.3**Dívida fundada da administração indireta (empresas estatais ^{1/}) dos Municípios de capitais
Agosto - 2001**

	Mobiliária Contratual interna					Total	Externa	R\$ mil Total Geral
	1/	Tesouro Nacional	Bacen	Bancária	Outras			
Acre (Rio Branco)	-	-	-	-	...	-	...	-
Alagoas (Maceió)	-	-	-	-	...	-	...	-
Amapá (Macapá)	-	-	-	21.766	...	21.766	...	21.766
Amazonas (Manaus)	-	-	-	-	...	-	...	-
Bahia (Salvador)	-	4.104	-	-	...	4.104	...	4.104
Ceará (Fortaleza)	-	-	-	-	...	-	...	-
Distrito Federal	-	-	-	-	...	-	...	-
Espírito Santo (Vitória)	-	-	-	-	...	-	...	-
Goiás (Goiânia)	-	13.186	-	-	...	13.186	...	13.186
Maranhão (São Luís)	-	-	-	-	...	-	...	-
Mato Grosso (Cuiabá)	-	-	-	-	...	-	...	-
M. G. do Sul (C. Grande)	-	6.057	-	-	...	6.057	...	6.057
M. Gerais (Belo Horizonte)	-	-	-	-	...	-	...	-
Pará (Belém)	-	-	-	-	...	-	...	-
Paraíba (João Pessoa)	-	-	-	-	...	-	...	-
Paraná (Curitiba)	-	-	-	330.293	...	330.293	...	330.293
Pernambuco (Recife)	-	-	-	-	...	-	...	-
Piauí (Teresina)	-	-	-	-	...	-	...	-
R. de Janeiro (R.J.)	-	-	-	80.497	...	80.497	...	80.497
Rio Grande do Norte (Natal)	-	-	-	-	...	-	...	-
R. G. do Sul (Porto Alegre)	-	-	-	2.330	...	2.330	...	2.330
Rondônia (Porto Velho)	-	199	-	-	...	199	...	199
Roraima (Boa Vista)	-	-	-	-	...	-	...	-
S. Catarina (Florianópolis)	-	-	-	-	...	-	...	-
São Paulo (São Paulo)	-	2.157.908	-	3.444	...	2.161.351	...	2.161.351
Sergipe (Aracaju)	-	-	-	-	...	-	...	-
Tocantins (Palmas)	-	-	-	-	...	-	...	-
Total	-	2.181.454	-	438.329	...	2.619.784	...	2.619.784

Fonte: BACEN/DEDIP e CETIP.

1/ Não inclui debêntures de empresas estatais registradas na Bovespa nem notas promissórias não custodiadas na CETIP.

Tabela 4.4
Dívida fundada da administração indireta (empresas estatais ^{1/}) dos demais Municípios
Agosto - 2001

	Contratual interna					Total	Externa	Total Geral
	Mobiliária 1/	Tesouro Nacional	Bacen	Bancária	Outras			
Acre	-	-	-	-	...	-	...	-
Alagoas	-	-	-	-	...	-	...	-
Amapá	-	-	-	-	...	-	...	-
Amazonas	-	-	-	-	...	-	...	-
Bahia	-	-	-	-	...	-	...	-
Ceará	-	-	-	-	...	-	...	-
Distrito Federal	-	-	-	-	...	-	...	-
Espírito Santo	-	-	-	-	...	-	...	-
Goiás	-	-	-	-	...	-	...	-
Maranhão	-	-	-	-	...	-	...	-
Mato Grosso	-	-	-	-	...	-	...	-
Mato Grosso do Sul	-	-	-	-	...	-	...	-
Minas Gerais	-	-	-	3.483	...	3.483	...	3.483
Pará	-	-	-	-	...	-	...	-
Paraíba	-	-	-	-	...	-	...	-
Paraná	-	-	-	186.402	...	186.402	...	186.402
Pernambuco	-	-	-	-	...	-	...	-
Piauí	-	-	-	-	...	-	...	-
Rio de Janeiro	-	-	-	143.172	...	143.172	...	143.172
Rio Grande do Norte	-	-	-	-	...	-	...	-
Rio Grande do Sul	-	-	-	-	...	-	...	-
Rondônia	-	-	-	-	...	-	...	-
Roraima	-	-	-	-	...	-	...	-
Santa Catarina	-	-	-	119	...	119	...	119
São Paulo	-	261.449	-	1.799.501	...	2.060.950	...	2.060.950
Sergipe	-	-	-	-	...	-	...	-
Tocantins	-	-	-	-	...	-	...	-
Total	-	261.449	-	2.132.677	...	2.394.126	...	2.394.126

Fonte: BACEN/DEDIP e CETIP.

1/ Não inclui debêntures de empresas estatais registradas na Bovespa nem notas promissórias não custodiadas na CETIP.

Tabela 5.1

**Dívida da administração direta e indireta dos Estados, Distrito Federal e Municípios por credor 1/
Agosto - 2001**

	Tesouro Nacional	Bancos Comerciais/Múltiplos Públicos			Privados	Total	Fundos de liquidez da dívida	Demais instituições financeiras	Fundos mútuos	Credor externo 2/	Outros cred. contratuais 2/ 3/	Bacen	Outros cred. mobiliários 4/	R\$ mil
		Federais	Estaduais	Total										Total
Acre	645.906	5.925	-	5.925	-	5.925	-	-	-	-	71.597	-	-	723.428
Alagoas	2.203.938	95.239	17.883	113.122	1.156	114.278	-	-	-	36.019	209.697	327.758	1.061.787	3.953.477
Amapá	30.206	94.893	-	94.893	-	94.893	-	-	-	9.282	-	-	-	134.381
Amazonas	2.067.677	31.777	-	31.777	1.224	33.000	-	-	-	572	1.200	-	-	2.102.450
Bahia	8.550.480	956.044	14.349	970.393	12.237	982.630	-	-	-	1.430.697	93.946	-	-	11.057.752
Ceará	2.848.016	663.801	-	663.801	-	663.801	-	-	-	1.233.817	5.506	-	-	4.751.140
Distrito Federal	712.243	576.415	10.303	586.718	23.052	609.770	-	-	-	190.786	2.485	-	-	1.515.283
Espírito Santo	1.802.327	129.035	13.417	142.451	-	142.451	-	-	-	303.234	538.123	-	-	2.786.135
Goiás	8.699.397	282.124	-	282.124	24.627	306.751	-	-	-	86.409	972.730	-	-	10.065.286
Maranhão	4.395.629	100.419	-	100.419	-	100.419	-	-	-	265.358	61.658	-	-	4.823.064
Mato Grosso	4.804.594	90.993	-	90.993	70.386	161.379	-	-	-	266.133	360.038	-	-	5.592.144
Mato Grosso do Sul	4.492.341	107.709	-	107.709	32.740	140.450	-	-	-	64.429	16.188	-	-	4.713.408
Minas Gerais	27.565.223	413.091	253.075	666.167	11.574	677.741	-	-	-	1.064.261	1.037.722	-	-	30.344.947
Pará	1.531.198	124.841	6.390	131.231	1.695	132.926	-	-	-	270.305	22.645	-	-	1.957.074
Paraíba	2.360.846	149.773	-	149.773	194	149.968	-	-	-	61.314	65.560	-	-	2.637.688
Paraná	7.107.652	952.198	-	952.198	672.501	1.624.699	-	-	-	2.199.412	726.739	-	-	11.658.502
Pernambuco	4.510.429	295.499	-	295.499	500	295.999	-	-	-	299.330	19.068	-	-	5.124.826
Piauí	2.071.653	167.878	-	167.878	2.213	170.091	-	-	-	67.628	56.285	-	-	2.365.656
Rio de Janeiro	24.910.998	1.267.548	749.076	2.016.624	-	2.016.624	-	-	-	2.320.401	159.911	5.944.081	-	35.352.015
Rio Grande do Norte	985.988	258.059	12.401	270.460	-	270.460	-	-	-	51.747	48.805	-	-	1.357.000
Rio Grande do Sul	17.851.184	469.490	153.891	623.381	-	623.381	15.122	-	-	1.012.650	489.223	-	-	19.991.559
Rondônia	1.262.507	21.337	-	21.337	-	21.337	-	-	-	-	282.476	-	-	1.566.319
Roraima	125.425	204.833	-	204.833	-	204.833	-	-	-	-	12.264	-	-	342.522
Santa Catarina	5.228.995	278.948	17.299	296.247	22.004	318.251	-	-	16.348	452.960	644.513	-	1.055.955	7.717.023
São Paulo	98.975.338	3.663.006	28.711	3.691.717	410.066	4.101.783	-	79.520	336.395	2.411.235	80.492	-	609.524	106.594.287
Sergipe	1.247.562	141.045	-	141.045	-	141.045	-	-	-	114.863	53.145	-	-	1.556.616
Tocantins	97.148	118.217	-	118.217	-	118.217	-	-	-	318.439	19.777	-	-	553.581
Total	237.084.901	11.660.138	1.276.796	12.936.933	1.286.170	14.223.103	15.122	79.520	352.743	14.531.281	6.051.791	6.271.839	2.727.266	281.337.565

Fonte: BACEN/DEDIP, BACEN/DEMAB, CETIP e Governos Estaduais, do Distrito Federal e dos Municípios de capitais.

1/ Não inclui debêntures de empresas estatais registradas na Bovespa nem notas promissórias não custodiadas na CETIP.

2/ Projetados com base nos últimos dados disponibilizados pelos Estados, Distrito Federal e Municípios de capitais - Não inclui dívidas da administração indireta (todos os níveis) nem da administração direta dos Municípios não-capitais.

3/ Inclui dívidas junto ao INSS, FGTS, PASEP e outras.

4/ Pessoas físicas, pessoas jurídicas não financeiras e detentores de títulos vencidos.

Tabela 5.2
Dívida da administração direta e indireta dos Estados e Distrito Federal por credor 1/
Agosto - 2001

	Tesouro Nacional	Bancos Comerciais/Múltiplos			Privados	Total	Fundos de liquidez da dívida	Demais instituições financeiras	Fundos mútuos	Credor externo	Outros cred. contratuais	Bacen	Outros cred. mobiliários	Total
		Públicos		Total										
		Federais	Estaduais											
Acre	633.872	4.006	-	4.006	-	4.006	-	-	-	-	71.597	-	-	709.474
Alagoas	2.122.135	-	16.464	16.464	-	16.464	-	-	-	36.019	78.766	327.758	1.061.787	3.642.930
Amapá	30.206	73.127	-	73.127	-	73.127	-	-	-	9.282	-	-	-	112.615
Amazonas	1.950.185	19.026	-	19.026	1.224	20.250	-	-	-	572	1.200	-	-	1.972.207
Bahia	7.571.800	905.238	2.164	907.402	-	907.402	-	-	-	1.430.697	66.551	-	-	9.976.451
Ceará	2.778.822	537.665	-	537.665	-	537.665	-	-	-	1.233.817	5.506	-	-	4.555.810
Distrito Federal	712.243	576.415	10.303	586.718	23.052	609.770	-	-	-	190.786	2.485	-	-	1.515.283
Espírito Santo	1.746.991	97.699	-	97.699	-	97.699	-	-	-	303.234	533.698	-	-	2.681.622
Goiás	8.563.440	228.571	-	228.571	24.627	253.198	-	-	-	86.409	798.525	-	-	9.701.572
Maranhão	4.290.919	77.669	-	77.669	-	77.669	-	-	-	265.358	51.813	-	-	4.685.760
Mato Grosso	4.591.260	64.381	-	64.381	-	64.381	-	-	-	266.133	327.967	-	-	5.249.741
Mato Grosso do Sul	4.361.922	91.968	-	91.968	-	91.968	-	-	-	64.429	-	-	-	4.518.319
Minas Gerais	26.768.098	214.984	94.911	309.894	-	309.894	-	-	-	1.064.261	1.027.060	-	-	29.169.314
Pará	1.525.677	73.689	6.390	80.079	1.695	81.774	-	-	-	270.305	22.645	-	-	1.900.401
Paraíba	2.308.773	118.566	-	118.566	-	118.566	-	-	-	61.314	47.768	-	-	2.536.421
Paraná	6.961.977	384.813	-	384.813	230.411	615.225	-	-	-	1.902.955	726.739	-	-	10.206.895
Pernambuco	4.295.796	262.537	-	262.537	-	262.537	-	-	-	299.330	-	-	-	4.857.664
Piauí	2.069.553	111.650	-	111.650	-	111.650	-	-	-	67.628	54.358	-	-	2.303.189
Rio de Janeiro	20.541.305	925.484	747.145	1.672.630	-	1.672.630	-	-	-	1.727.207	42.648	5.944.081	-	29.927.871
Rio Grande do Norte	949.892	224.467	-	224.467	-	224.467	-	-	-	51.747	48.302	-	-	1.274.408
Rio Grande do Sul	17.719.717	284.016	30.468	314.484	-	314.484	15.122	-	-	968.719	488.859	-	-	19.506.901
Rondônia	1.236.226	13.835	-	13.835	-	13.835	-	-	-	-	282.476	-	-	1.532.536
Roraima	125.425	197.023	-	197.023	-	197.023	-	-	-	-	12.264	-	-	334.712
Santa Catarina	5.109.769	194.840	-	194.840	22.004	216.845	-	-	16.348	452.960	610.760	-	1.055.955	7.462.637
São Paulo	80.387.786	1.387.973	-	1.387.973	145.664	1.533.637	-	79.520	336.395	1.421.313	96	-	75.933	83.834.680
Sergipe	1.208.920	137.418	-	137.418	-	137.418	-	-	-	114.863	21.492	-	-	1.482.693
Tocantins	96.708	101.561	-	101.561	-	101.561	-	-	-	318.439	18.129	-	-	534.837
Total	210.659.418	7.308.623	907.846	8.216.468	448.677	8.665.146	15.122	79.520	352.743	12.607.777	5.341.703	6.271.839	2.193.676	246.186.942

Fonte: BACEN/DEDIP, BACEN/DEMAB, CETIP e Governos Estaduais e do Distrito Federal.

1/ Não inclui debêntures de empresas estatais registradas na Bovespa nem notas promissórias não custodiadas na CETIP.

2/ Projetados com base nos últimos dados disponibilizados pelos Estados e Distrito Federal - Não inclui dívidas da administração indireta.

3/ Inclui dívidas junto ao INSS, FGTS, PASEP e outras.

4/ Pessoas físicas, pessoas jurídicas não financeiras e detentores de títulos vencidos.

Tabela 5.3
Dívida da administração direta e indireta dos Municípios de capitais por credor 1/
Agosto - 2001

	Tesouro Nacional	Bancos Comerciais/Múltiplos Públicos			Privados	Total	Fundos de liquidez da dívida	Demais instituições financeiras	Fundos mútuos	Credor externo 2/	Outros cred. contratuais 2/ 3/	Bacen	Outros cred. mobiliários 4/	R\$ mil
		Federais	Estaduais	Total										Total
Acre (Rio Branco)	12.034	1.920	-	1.920	-	1.920	-	-	-	-	-	-	-	13.954
Alagoas (Maceió)	80.935	83.991	22	84.013	-	84.013	-	-	-	-	130.931	-	-	295.879
Amapá (Macapá)	-	21.766	-	21.766	-	21.766	-	-	-	-	-	-	-	21.766
Amazonas (Manaus)	116.782	12.750	-	12.750	-	12.750	-	-	-	-	-	-	-	129.532
Bahia (Salvador)	745.539	-	-	-	1.814	1.814	-	-	-	-	27.394	-	-	774.747
Ceará (Fortaleza)	69.195	96.323	-	96.323	-	96.323	-	-	-	-	-	-	-	165.517
Distrito Federal	-	-	-	-	-	-	-	-	-	-	-	-	-	-
Espírito Santo (Vitória)	24.633	22.281	5.213	27.493	-	27.493	-	-	-	-	4.425	-	-	56.551
Goiás (Goiânia)	83.196	20.277	-	20.277	-	20.277	-	-	-	-	174.205	-	-	277.678
Maranhão (São Luís)	28.007	17.355	-	17.355	-	17.355	-	-	-	-	9.845	-	-	55.207
Mato Grosso (Cuiabá)	159.179	-	-	-	3.143	3.143	-	-	-	-	32.071	-	-	194.393
M. G. do Sul (C. Grande)	73.234	399	-	399	-	399	-	-	-	-	16.188	-	-	89.821
M. Gerais (Belo Horizonte)	395.333	39.869	55.466	95.335	-	95.335	-	-	-	-	10.662	-	-	501.331
Pará (Belém)	4.508	48.987	-	48.987	-	48.987	-	-	-	-	-	-	-	53.495
Paraíba (João Pessoa)	20.886	23.044	-	23.044	-	23.044	-	-	-	-	17.792	-	-	61.723
Paraná (Curitiba)	-	385.902	-	385.902	73.685	459.586	-	-	-	296.457	-	-	-	756.043
Pernambuco (Recife)	147.635	6.592	-	6.592	-	6.592	-	-	-	-	19.068	-	-	173.296
Piauí (Teresina)	823	48.018	-	48.018	-	48.018	-	-	-	-	1.927	-	-	50.767
R. de Janeiro (R.J.)	4.161.349	168.581	-	168.581	-	168.581	-	-	-	593.194	117.263	-	-	5.040.387
R. G. do Norte (Natal)	36.096	14.893	-	14.893	-	14.893	-	-	-	-	503	-	-	51.492
R. G. do Sul (Porto Alegre)	96.825	116.079	10.393	126.472	-	126.472	-	-	-	43.931	364	-	-	267.592
Rondônia (Porto Velho)	23.877	2.264	-	2.264	-	2.264	-	-	-	-	-	-	-	26.141
Roraima (Boa Vista)	-	7.810	-	7.810	-	7.810	-	-	-	-	-	-	-	7.810
S. Catarina (Florianópolis)	1.262	20.650	1.235	21.885	-	21.885	-	-	-	-	33.753	-	-	56.900
São Paulo (São Paulo)	16.875.321	65.071	-	65.071	-	65.071	-	-	-	989.922	80.396	-	-	18.010.710
Sergipe (Aracajú)	38.190	3.627	-	3.627	-	3.627	-	-	-	-	31.653	-	-	73.470
Tocantins (Palmas)	-	13.237	-	13.237	-	13.237	-	-	-	-	1.648	-	-	14.884
Total	23.194.839	1.241.685	72.328	1.314.014	78.641	1.392.655	-	-	-	1.923.504	710.089	-	-	27.221.086

Fonte: BACEN/DEDIP, BACEN/DEMAB, CETIP e Governos de Municípios de capitais.

1/ Não inclui debêntures de empresas estatais registradas na Bovespa nem notas promissórias não custodiadas na CETIP.

2/ Projetados com base nos últimos dados disponibilizados pelos Municípios de capitais - Não inclui dívidas da administração indireta.

3/ Inclui dívidas junto ao INSS, FGTS, PASEP e outras.

4/ Pessoas físicas, pessoas jurídicas não financeiras e detentores de títulos vencidos.

Tabela 5.4
Dívida da administração direta e indireta dos demais Municípios por credor 1/
Agosto - 2001

	Tesouro Nacional	Bancos Comerciais/Múltiplos			Privados	Total	Fundos de liquidez da dívida	Demais instituições financeiras	Fundos mútuos	Credor externo	Outros cred. contratuais	Bacen	Outros cred. mobiliários	R\$ mil	
		Públicos												Total	Total
		Federais	Estaduais	Total											
Acre	-	-	-	-	-	-	-	-	-	-	-	-	
Alagoas	868	11.247	1.397	12.644	1.156	13.801	-	-	-	-	-	14.668	
Amapá	-	-	-	-	-	-	-	-	-	-	-	-	
Amazonas	710	-	-	-	-	-	-	-	-	-	-	710	
Bahia	233.140	50.806	12.185	62.991	10.424	73.414	-	-	-	-	-	306.555	
Ceará	-	29.813	-	29.813	-	29.813	-	-	-	-	-	29.813	
Distrito Federal	-	-	-	-	-	-	-	-	-	-	-	-	
Espírito Santo	30.703	9.055	8.204	17.259	-	17.259	-	-	-	-	-	47.962	
Goiás	52.761	33.275	-	33.275	-	33.275	-	-	-	-	-	86.036	
Maranhão	76.702	5.394	-	5.394	-	5.394	-	-	-	-	-	82.097	
Mato Grosso	54.155	26.613	-	26.613	67.243	93.855	-	-	-	-	-	148.011	
Mato Grosso do Sul	57.186	15.343	-	15.343	32.740	48.083	-	-	-	-	-	105.268	
Minas Gerais	401.792	158.239	102.698	260.937	11.574	272.511	-	-	-	-	-	674.303	
Pará	1.013	2.165	-	2.165	-	2.165	-	-	-	-	-	3.179	
Paraíba	31.187	8.163	-	8.163	194	8.357	-	-	-	-	-	39.544	
Paraná	145.676	181.483	-	181.483	368.405	549.888	-	-	-	-	-	695.563	
Pernambuco	66.997	26.369	-	26.369	500	26.869	-	-	-	-	-	93.866	
Piauí	1.277	8.210	-	8.210	2.213	10.423	-	-	-	-	-	11.700	
Rio de Janeiro	208.344	173.483	1.931	175.413	-	175.413	-	-	-	-	-	383.758	
Rio Grande do Norte	-	18.699	12.401	31.100	-	31.100	-	-	-	-	-	31.100	
Rio Grande do Sul	34.641	69.395	113.030	182.425	-	182.425	-	-	-	-	-	217.066	
Rondônia	2.405	5.238	-	5.238	-	5.238	-	-	-	-	-	7.643	
Roraima	-	-	-	-	-	-	-	-	-	-	-	-	
Santa Catarina	117.965	63.457	16.064	79.522	-	79.522	-	-	-	-	-	197.487	
São Paulo	1.712.230	2.209.963	28.711	2.238.674	264.402	2.503.076	-	-	-	-	533.591	4.748.897	
Sergipe	453	-	-	-	-	-	-	-	-	-	-	453	
Tocantins	440	3.419	-	3.419	-	3.419	-	-	-	-	-	3.859	
Total	3.230.644	3.109.830	296.622	3.406.451	758.851	4.165.302	-	-	-	-	533.591	7.929.537	

Fonte: BACEN/DEDIP, BACEN/DEMAB, CETIP.

1/ Não inclui debêntures de empresas estatais registradas na Bovespa nem notas promissórias não custodiadas na CETIP.

2/ Pessoas físicas e jurídicas não financeiras, inclusive os fundos de pensão.

Gráfico 2

Dívida da administração direta e indireta dos Estados, do Distrito Federal e Municípios

Agosto - 2001

Distribuição do endividamento total por credor

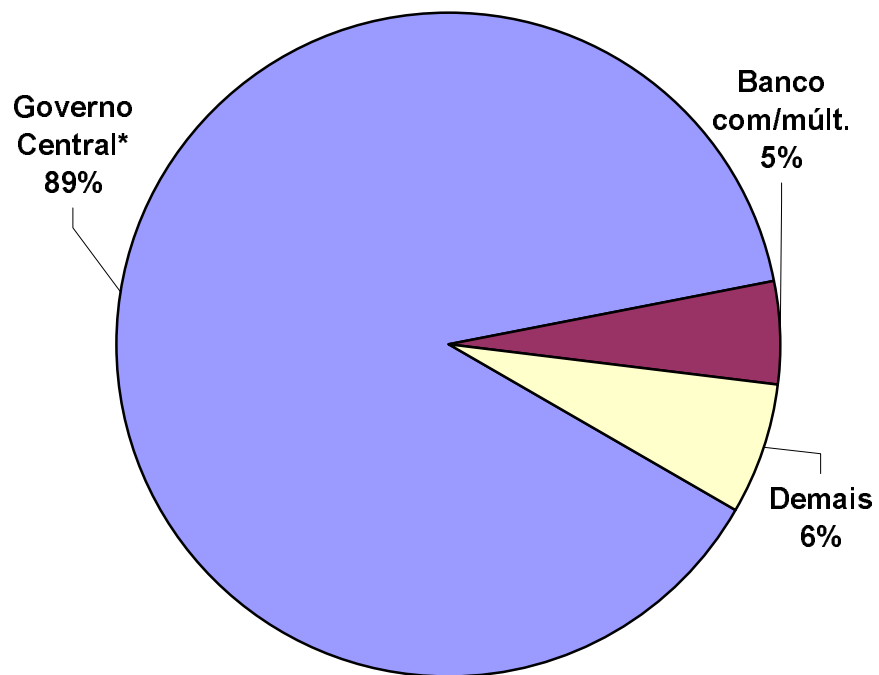

Distr. da dívida mobiliária e contratual por tipo de banco comercial/múltiplo credor

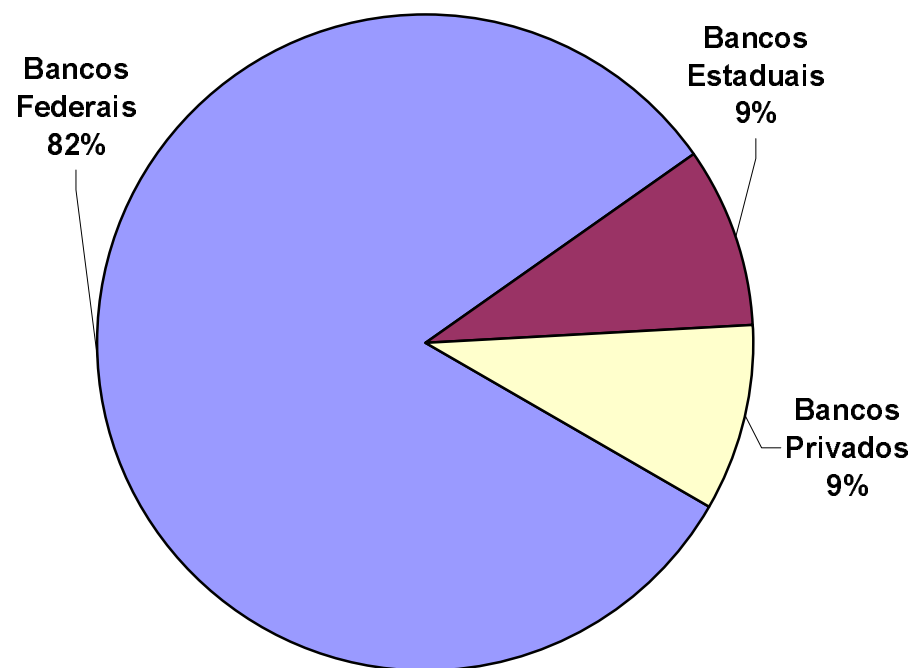

*Dívidas junto ao Tesouro Nacional, ao Bacen e Outras.

Tabela 6.1
Dívida contratual interna da administração direta e indireta dos Estados, Distrito Federal e Municípios junto ao Tesouro Nacional
Agosto - 2001

	Lei 7.976/89	Lei 8.727/93	Lei 9.496/97	MP 1.891/99	Bônus relativo à renegociação da dívida externa	Outras	Total
Acre	8.194	431.318	201.138	-	-	5.255	645.906
Alagoas	117.504	861.204	992.275	-	92.344	140.611	2.203.938
Amapá	-	-	24.398	-	-	5.808	30.206
Amazonas	33.326	1.241.671	284.524	-	457.385	50.770	2.067.677
Bahia	546.474	3.601.589	3.009.887	482.378	564.390	345.763	8.550.480
Ceará	699.803	959.883	838.638	-	126.551	223.141	2.848.016
Distrito Federal	-	-	694.370	-	-	17.873	712.243
Espírito Santo	118.856	675.825	675.461	52.838	228.372	50.975	1.802.327
Goiás	497.886	5.188.307	2.167.765	14.256	804.037	27.146	8.699.397
Maranhão	472.323	2.604.964	662.249	44.353	526.641	85.099	4.395.629
Mato Grosso	342.223	2.254.649	1.464.817	124.073	577.492	41.340	4.804.594
Mato Grosso do Sul	337.934	1.524.787	2.003.526	34.671	467.706	123.718	4.492.341
Minas Gerais	296.961	2.248.167	23.206.726	415.591	1.323.810	73.969	27.565.223
Pará	41.845	591.081	499.602	-	353.122	45.548	1.531.198
Paraíba	179.576	1.265.127	458.784	51.000	327.974	78.385	2.360.846
Paraná	58.393	1.294.904	5.065.416	38.872	500.495	149.573	7.107.652
Pernambuco	287.545	1.601.667	2.234.266	27.201	174.898	184.852	4.510.429
Piauí	110.820	1.110.625	496.199	1.277	283.422	69.310	2.071.653
Rio de Janeiro	947.983	1.819.409	17.241.192	3.796.869	367.447	738.098	24.910.998
Rio Grande do Norte	93.359	674.049	75.230	8.648	69.055	65.645	985.988
Rio Grande do Sul	430.934	2.204.786	14.578.856	5.703	503.553	127.350	17.851.184
Rondônia	4.696	222.437	955.741	-	45.103	34.530	1.262.507
Roraima	-	62.305	59.335	-	-	3.785	125.425
Santa Catarina	586.982	655.927	3.650.684	116.216	99.207	119.979	5.228.995
São Paulo	4.456.154	9.083.927	65.944.988	14.299.201	5.051.868	139.201	98.975.338
Sergipe	24.923	632.132	475.487	-	42.645	72.375	1.247.562
Tocantins	-	82.732	-	440	-	13.977	97.148
Total	10.694.696	42.893.472	147.961.552	19.513.586	12.987.518	3.034.077	237.084.901

Fonte: BACEN/DEDIP.

Tabela 6.2
Dívida contratual interna da administração direta e indireta dos Estados e Distrito Federal junto ao Tesouro Nacional
Agosto - 2001

	Lei 7.976/89	Lei 8.727/93	Lei 9.496/97	MP 1.891/99	Bônus relativo à renegociação da dívida externa	Outras	Total
Acre	7.825	419.653	201.138	-	-	5.255	633.872
Alagoas	103.940	803.827	992.275	-	81.483	140.611	2.122.135
Amapá	-	-	24.398	-	-	5.808	30.206
Amazonas	-	1.201.589	284.524	-	413.301	50.770	1.950.185
Bahia	490.118	3.161.643	3.009.887	-	564.390	345.763	7.571.800
Ceará	690.763	899.728	838.638	-	126.551	223.141	2.778.822
Distrito Federal	-	-	694.370	-	-	17.873	712.243
Espírito Santo	116.358	675.825	675.461	-	228.372	50.975	1.746.991
Goiás	491.096	5.084.571	2.167.765	-	792.862	27.146	8.563.440
Maranhão	468.445	2.548.486	662.249	-	526.641	85.099	4.290.919
Mato Grosso	341.226	2.166.385	1.464.817	-	577.492	41.340	4.591.260
Mato Grosso do Sul	331.649	1.435.324	2.003.526	-	467.706	123.718	4.361.922
Minas Gerais	271.425	1.995.132	23.206.726	-	1.220.846	73.969	26.768.098
Pará	37.337	590.067	499.602	-	353.122	45.548	1.525.677
Paraíba	178.582	1.265.048	458.784	-	327.974	78.385	2.308.773
Paraná	58.393	1.188.100	5.065.416	-	500.495	149.573	6.961.977
Pernambuco	277.171	1.435.933	2.234.266	-	163.574	184.852	4.295.796
Piauí	109.997	1.110.625	496.199	-	283.422	69.310	2.069.553
Rio de Janeiro	642.533	1.721.161	17.241.192	-	198.759	737.660	20.541.305
Rio Grande do Norte	90.070	649.891	75.230	-	69.055	65.645	949.892
Rio Grande do Sul	430.934	2.079.023	14.578.856	-	503.553	127.350	17.719.717
Rondônia	4.696	196.156	955.741	-	45.103	34.530	1.236.226
Roraima	-	62.305	59.335	-	-	3.785	125.425
Santa Catarina	583.972	655.927	3.650.684	-	99.207	119.979	5.109.769
São Paulo	3.714.197	5.832.486	65.944.988	-	4.756.915	139.201	80.387.786
Sergipe	19.886	598.526	475.487	-	42.645	72.375	1.208.920
Tocantins	-	82.732	-	-	-	13.977	96.708
Total	9.460.613	37.860.144	147.961.552	-	12.343.469	3.033.639	210.659.418

Fonte: BACEN/DEDIP.

Tabela 6.3**Dívida contratual interna da administração direta e indireta dos Municípios de capitais junto ao Tesouro Nacional****Agosto - 2001**

	Lei 7.976/89	Lei 8.727/93	Lei 9.496/97	MP 1.891/99	Bônus relativo à renegociação da dívida externa	Outras	Total
Acre (Rio Branco)	369	11.665	-	-	-	-	12.034
Alagoas (Maceió)	13.564	56.509	-	-	10.861	-	80.935
Amapá (Macapá)	-	-	-	-	-	-	-
Amazonas (Manaus)	33.326	39.372	-	-	44.083	-	116.782
Bahia (Salvador)	55.253	376.226	-	314.060	-	-	745.539
Ceará (Fortaleza)	9.040	60.155	-	-	-	-	69.195
Distrito Federal	-	-	-	-	-	-	-
Espírito Santo (Vitória)	2.498	-	-	22.134	-	-	24.633
Goiás (Goiânia)	6.790	65.231	-	-	11.175	-	83.196
Maranhão (São Luís)	3.878	24.129	-	-	-	-	28.007
Mato Grosso (Cuiabá)	997	38.564	-	119.618	-	-	159.179
M. G. do Sul (C. Grande)	6.121	67.113	-	-	-	-	73.234
M. Gerais (Belo Horizonte)	25.536	184.216	-	82.618	102.964	-	395.333
Pará (Belém)	4.508	-	-	-	-	-	4.508
Paraíba (João Pessoa)	994	-	-	19.893	-	-	20.886
Paraná (Curitiba)	-	-	-	-	-	-	-
Pernambuco (Recife)	10.375	117.003	-	8.934	11.324	-	147.635
Piauí (Teresina)	823	-	-	-	-	-	823
R. de Janeiro (R.J.)	290.591	-	-	3.740.831	129.927	-	4.161.349
R. G. do Norte (Natal)	3.289	24.159	-	8.648	-	-	36.096
R. G. do Sul (Porto Alegre)	-	96.825	-	-	-	-	96.825
Rondônia (Porto Velho)	-	23.877	-	-	-	-	23.877
Roraima (Boa Vista)	-	-	-	-	-	-	-
S. Catarina (Florianópolis)	1.262	-	-	-	-	-	1.262
São Paulo (São Paulo)	639.272	2.767.786	-	13.287.224	181.039	-	16.875.321
Sergipe (Aracaju)	5.037	33.153	-	-	-	-	38.190
Tocantins (Palmas)	-	-	-	-	-	-	-
Total	1.113.524	3.985.982	-	17.603.960	491.373	-	23.194.839

Fonte: BACEN/DEDIP.

Tabela 6.4
Dívida contratual interna da administração direta e indireta dos demais Municípios junto ao Tesouro Nacional
Agosto - 2001

	Lei 7.976/89	Lei 8.727/93	Lei 9.496/97	MP 1.891/99	Bônus relativo à renegociação da dívida externa	Outras	Total
Acre	-	-	...	-	-	-	-
Alagoas	-	868	...	-	-	-	868
Amapá	-	-	...	-	-	-	-
Amazonas	-	710	...	-	-	-	710
Bahia	1.102	63.721	...	168.318	-	-	233.140
Ceará	-	-	...	-	-	-	-
Distrito Federal	-	-	...	-	-	-	-
Espírito Santo	-	-	...	30.703	-	-	30.703
Goiás	-	38.505	...	14.256	-	-	52.761
Maranhão	-	32.350	...	44.353	-	-	76.702
Mato Grosso	-	49.701	...	4.454	-	-	54.155
Mato Grosso do Sul	164	22.351	...	34.671	-	-	57.186
Minas Gerais	-	68.818	...	332.974	-	-	401.792
Pará	-	1.013	...	-	-	-	1.013
Paraíba	-	79	...	31.108	-	-	31.187
Paraná	-	106.804	...	38.872	-	-	145.676
Pernambuco	-	48.730	...	18.267	-	-	66.997
Piauí	-	-	...	1.277	-	-	1.277
Rio de Janeiro	14.858	98.248	...	56.038	38.761	438	208.344
Rio Grande do Norte	-	-	...	-	-	-	-
Rio Grande do Sul	-	28.938	...	5.703	-	-	34.641
Rondônia	-	2.405	...	-	-	-	2.405
Roraima	-	-	...	-	-	-	-
Santa Catarina	1.749	-	...	116.216	-	-	117.965
São Paulo	102.685	483.654	...	1.011.976	113.914	-	1.712.230
Sergipe	-	453	...	-	-	-	453
Tocantins	-	-	...	440	-	-	440
Total	120.558	1.047.346	...	1.909.626	152.676	438	3.230.644

Fonte: BACEN/DEDIP.

Tabela 7.1

Evolução mensal da dívida da administração direta e indireta dos Estados, Distrito Federal e Municípios

	Dívida fundada						Externa 3/	Total	Flutuante (ARO)	Total Geral
	Mobilíria					Total				
	1/	Contratual interna								
	Tesouro Nacional	Bacen	Bancária	Outras 2/ 3/	Total					
dez/98	23.735.253	137.939.850	4.008.250	21.184.171	3.734.741	166.867.012	6.681.078	197.283.343	610.552	197.893.895
jan/99	24.069.666	143.635.629	4.068.159	21.121.814	3.965.536	172.791.138	9.969.756	206.830.560	559.388	207.389.948
fev/99	24.143.245	148.076.537	4.135.914	21.856.068	3.970.708	178.039.228	10.440.955	212.623.428	547.186	213.170.614
mar/99	24.900.164	147.648.206	4.339.427	22.242.051	3.971.764	178.201.448	8.821.244	211.922.857	574.713	212.497.569
abr/99	25.413.296	155.956.175	4.447.899	22.169.023	4.015.877	186.588.974	8.497.249	220.499.519	603.640	221.103.159
mai/99	26.000.218	157.250.908	4.471.173	22.318.541	4.592.882	188.633.504	8.876.553	223.510.275	620.757	224.131.032
jun/99	26.386.525	157.261.190	4.493.960	22.212.743	4.644.102	188.611.996	9.105.181	224.103.702	692.702	224.796.404
jul/99	24.989.042	162.438.397	4.564.955	22.378.269	4.673.055	194.054.677	9.179.804	228.223.523	735.041	228.958.564
ago/99	24.355.897	165.116.478	4.661.119	22.275.788	4.739.534	196.792.920	9.958.548	231.107.364	728.532	231.835.897
set/99	24.633.777	167.235.435	4.752.754	22.902.350	4.680.121	199.570.661	10.078.037	234.282.475	736.442	235.018.917
out/99	24.928.468	171.433.677	4.846.354	23.071.305	4.682.405	204.033.741	10.327.318	239.289.527	768.663	240.058.190
nov/99	25.610.650	173.225.077	4.963.054	23.251.347	4.709.070	206.148.548	10.259.759	242.018.957	710.798	242.729.754
dez/99	13.438.574	191.527.639	5.113.637	16.084.068	4.626.306	217.351.650	9.678.819	240.469.043	605.463	241.074.506
jan/00	13.620.925	193.451.130	5.202.871	15.588.354	4.737.209	218.979.565	9.764.878	242.365.368	125.173	242.490.541
fev/00	13.804.845	195.010.638	5.250.590	15.446.825	4.749.732	220.457.785	9.480.008	243.742.638	128.081	243.870.719
mar/00	13.275.299	195.230.142	5.254.697	15.146.637	5.030.845	220.662.321	9.490.815	243.428.435	131.976	243.560.411
abr/00	13.491.980	195.112.663	5.258.243	14.885.379	5.031.520	220.287.805	9.685.246	243.465.032	135.476	243.600.507
mai/00	3.268.103	207.810.549	5.259.134	14.048.546	5.034.173	232.152.402	9.830.768	245.251.273	140.491	245.391.764
jun/00	2.852.256	208.553.806	5.288.340	14.038.620	5.053.368	232.934.134	9.751.648	245.538.038	123.867	245.661.905
jul/00	2.876.801	210.263.103	5.331.396	14.054.365	5.087.411	234.736.275	9.676.588	247.289.664	127.921	247.417.586
ago/00	2.903.765	213.386.502	5.445.554	14.099.126	5.096.484	238.027.666	9.952.234	250.883.666	131.105	251.014.771
set/00	2.862.506	218.373.399	5.538.195	14.122.942	5.194.556	243.229.092	10.104.969	256.196.567	135.251	256.331.819
out/00	2.889.185	219.057.158	5.569.897	13.823.723	5.173.269	243.624.047	10.545.634	257.058.866	139.776	257.198.642
nov/00	2.861.917	219.945.014	5.583.946	13.897.471	5.212.995	244.639.426	10.870.577	258.371.920	143.650	258.515.570
dez/00	2.888.372	220.689.849	5.599.104	13.968.722	5.543.336	245.801.011	10.999.918	259.689.301	148.395	259.837.696
jan/01	2.918.411	221.798.660	5.634.945	13.983.832	5.550.825	246.968.262	11.088.237	260.974.910	142.806	261.117.716
fev/01	2.945.398	223.151.302	5.655.782	13.892.896	5.552.277	248.252.257	11.505.079	262.702.735	150.191	262.852.926
mar/01	2.969.917	224.262.983	5.989.611	13.926.936	5.984.540	250.164.070	12.262.266	265.396.253	155.156	265.551.409
abr/01	2.998.998	227.550.254	6.028.529	13.961.283	6.017.882	253.557.947	12.381.282	268.938.228	160.030	269.098.258
mai/01	2.994.044	230.272.343	6.086.553	14.079.113	6.056.448	256.494.457	13.432.731	272.921.233	164.973	273.086.206
jun/01	3.045.257	230.884.822	6.105.294	14.064.342	5.974.827	257.029.284	13.105.876	273.180.417	170.213	273.350.631
jul/01	3.315.271	233.659.216	6.183.231	13.945.291	5.989.170	259.776.908	13.824.598	276.916.777	176.343	277.093.120
ago/01	3.336.581	237.084.901	6.271.839	13.878.352	6.051.791	263.286.883	14.531.281	281.154.745	182.821	281.337.565

Fonte: BACEN/DEDIP, BACEN/DEMAB, CETIP, Governos Estaduais, do Distrito Federal e dos Municípios de capitais.

1/ Não inclui debêntures de empresas estatais registradas na Bovespa nem notas promissórias não custodiadas na CETIP.

2/ Inclui dívidas junto ao INSS, FGTS, PASEP e outras.

3/ Projetado com base nos últimos dados disponibilizados pelos Estados, Distrito Federal e Municípios de capitais - Não inclui dívidas da administração indireta (todos os níveis) nem da administração direta dos Municípios não-capitais.

Tabela 7.2
Evolução mensal da dívida da administração direta e indireta dos Estados e Distrito Federal

	Dívida fundada						Externa 3/	Total	Flutuante (ARO)	Total Geral	R\$ mil
	Mobiliária		Contratual interna			Total					
	1/	Tesouro Nacional	Bacen	Bancária	Outras 2/ 3/						
dez/98	13.211.514	131.993.755	4.008.250	14.650.598	3.536.951	154.189.554	5.931.110	173.332.178	-	173.332.178	
jan/99	13.318.740	137.336.005	4.068.159	14.472.358	3.748.547	159.625.070	8.784.212	181.728.022	-	181.728.022	
fev/99	13.139.552	141.673.048	4.135.914	15.068.309	3.753.926	164.631.197	9.196.434	186.967.184	-	186.967.184	
mar/99	13.973.219	141.360.307	4.339.427	15.405.067	3.763.281	164.868.083	7.752.153	186.593.454	-	186.593.454	
abr/99	14.233.046	149.572.477	4.447.899	15.292.206	3.810.978	173.123.559	7.440.051	194.796.657	-	194.796.657	
mai/99	14.598.305	150.649.494	4.471.173	15.322.816	4.386.793	174.830.276	7.776.699	197.205.281	-	197.205.281	
jun/99	14.799.483	150.649.615	4.493.960	15.163.163	4.437.063	174.743.801	8.079.719	197.623.003	-	197.623.003	
jul/99	15.011.900	153.185.902	4.564.955	15.266.380	4.450.494	177.467.732	8.252.656	200.732.288	-	200.732.288	
ago/99	14.895.157	155.729.889	4.661.119	15.114.879	4.514.230	180.020.117	8.963.923	203.879.197	-	203.879.197	
set/99	15.033.521	157.439.605	4.752.754	15.699.755	4.454.027	182.346.142	9.070.341	206.450.004	-	206.450.004	
out/99	15.196.621	161.532.344	4.846.354	15.811.668	4.458.690	186.649.055	9.198.277	211.043.954	-	211.043.954	
nov/99	15.244.004	163.115.408	4.963.054	16.014.932	4.485.971	188.579.364	9.126.667	212.950.035	-	212.950.035	
dez/99	2.908.143	180.746.310	5.113.637	9.327.743	4.402.453	199.590.143	8.600.373	211.098.660	-	211.098.660	
jan/00	2.938.542	182.283.748	5.202.871	8.835.365	4.431.513	200.753.497	8.667.531	212.359.570	-	212.359.570	
fev/00	2.968.862	183.509.761	5.250.590	8.899.269	4.473.364	202.132.984	8.381.590	213.483.435	-	213.483.435	
mar/00	2.764.899	183.731.288	5.254.697	8.685.263	4.749.819	202.421.066	8.391.498	213.577.463	-	213.577.463	
abr/00	2.790.311	183.213.695	5.258.243	8.732.463	4.752.442	201.956.844	8.538.066	213.285.221	-	213.285.221	
mai/00	2.817.869	184.404.442	5.259.134	8.719.787	4.756.747	203.140.111	8.663.759	214.621.739	-	214.621.739	
jun/00	2.397.303	185.059.450	5.288.340	8.709.926	4.776.778	203.834.495	8.567.769	214.799.567	-	214.799.567	
jul/00	2.417.409	186.593.074	5.331.396	8.721.371	4.811.158	205.456.999	8.506.351	216.380.759	-	216.380.759	
ago/00	2.439.464	189.287.306	5.445.554	8.733.142	4.819.640	208.285.642	8.749.952	219.475.058	-	219.475.058	
set/00	2.394.085	193.880.990	5.538.195	8.689.419	4.834.238	212.942.842	8.863.613	224.200.540	-	224.200.540	
out/00	2.416.330	194.424.799	5.569.897	8.409.481	4.803.392	213.207.569	9.224.764	224.848.662	-	224.848.662	
nov/00	2.384.899	195.306.521	5.583.946	8.410.456	4.841.958	214.142.881	9.505.490	226.033.270	-	226.033.270	
dez/00	2.407.264	195.890.992	5.599.104	8.432.783	4.981.533	214.904.411	9.628.786	226.940.461	-	226.940.461	
jan/01	2.431.205	196.856.979	5.634.945	8.430.578	4.988.245	215.910.746	9.706.096	228.048.047	-	228.048.047	
fev/01	2.453.243	198.080.016	5.655.782	8.328.926	4.990.051	217.054.775	10.070.979	229.578.997	-	229.578.997	
mar/01	2.471.583	199.109.956	5.989.611	8.353.217	5.274.952	218.727.735	10.669.831	231.869.150	-	231.869.150	
abr/01	2.494.760	202.145.723	6.028.529	8.384.283	5.307.189	221.865.723	10.771.829	235.132.313	-	235.132.313	
mai/01	2.483.075	204.586.344	6.086.553	8.490.899	5.345.057	224.508.852	11.671.442	238.663.369	-	238.663.369	
jun/01	2.527.808	205.155.513	6.105.294	8.481.562	5.270.194	225.012.563	11.374.658	238.915.029	-	238.915.029	
jul/01	2.790.080	207.662.606	6.183.231	8.505.612	5.282.811	227.634.260	11.998.441	242.422.781	-	242.422.781	
ago/01	2.802.990	210.659.418	6.271.839	8.503.216	5.341.703	230.776.175	12.607.777	246.186.942	-	246.186.942	

Fonte: BACEN/DEDIP, BACEN/DEMAB, CETIP, Governos Estaduais e do Distrito Federal.

1/ Não inclui debêntures de empresas estatais registradas na Bovespa nem notas promissórias não custodiadas na CETIP.

2/ Inclui dívidas junto ao INSS, FGTS, PASEP e outras.

3/ Projetado com base nos últimos dados disponibilizados pelos Estados e Distrito Federal - Não inclui dívidas da administração indireta.

Tabela 7.3
Evolução mensal da dívida da administração direta e indireta dos Municípios de capitais

	Dívida fundada						Externa 3/	Total	Flutuante (ARO)	Total Geral
	Mobilíria Contratual interna					Total				
	1/	Tesouro Nacional	Bacen	Bancária	Outras 2/ 3/					
dez/98	10.171.547	4.752.900	-	1.732.979	197.790	6.683.669	749.969	17.605.185	333.081	17.938.266
jan/99	10.392.146	5.069.310	-	1.813.228	216.989	7.099.527	1.185.544	18.677.217	320.992	18.998.208
fev/99	10.637.569	5.165.248	-	1.877.923	216.782	7.259.953	1.244.521	19.142.043	322.884	19.464.927
mar/99	10.549.992	5.046.679	-	1.882.013	208.483	7.137.174	1.069.091	18.756.257	344.704	19.100.961
abr/99	10.795.377	5.111.391	-	1.875.498	204.899	7.191.788	1.057.197	19.044.362	366.697	19.411.059
mai/99	11.010.375	5.322.671	-	1.914.976	206.089	7.443.735	1.099.854	19.553.964	351.484	19.905.449
jun/99	11.190.128	5.331.013	-	1.931.595	207.039	7.469.647	1.025.462	19.685.237	414.366	20.099.603
jul/99	9.574.004	7.969.319	-	1.985.651	222.561	10.177.531	927.149	20.678.684	445.558	21.124.242
ago/99	9.053.454	8.092.371	-	1.985.315	225.304	10.302.990	994.625	20.351.070	435.423	20.786.493
set/99	9.188.183	8.491.957	-	2.028.201	226.094	10.746.251	1.007.696	20.942.130	456.370	21.398.500
out/99	9.315.368	8.581.620	-	2.020.875	223.715	10.826.209	1.129.041	21.270.618	476.681	21.747.299
nov/99	9.945.735	8.633.763	-	2.018.208	223.099	10.875.071	1.133.092	21.953.898	468.565	22.422.462
dez/99	10.104.189	8.943.233	-	1.813.318	223.853	10.980.404	1.078.446	22.163.039	473.406	22.636.445
jan/00	10.251.311	9.121.571	-	1.925.222	305.696	11.352.489	1.097.347	22.701.147	-	22.701.147
fev/00	10.400.054	9.203.112	-	1.898.697	276.368	11.378.177	1.098.418	22.876.649	-	22.876.649
mar/00	10.069.583	9.197.435	-	1.919.871	281.026	11.398.332	1.099.317	22.567.232	-	22.567.232
abr/00	10.256.586	9.256.828	-	1.875.611	279.078	11.411.517	1.147.180	22.815.283	-	22.815.283
mai/00	-	20.496.814	-	1.274.565	277.426	22.048.805	1.167.010	23.215.814	-	23.215.814
jun/00	-	20.552.864	-	1.286.531	276.589	22.115.984	1.183.879	23.299.863	-	23.299.863
jul/00	-	20.719.995	-	1.313.396	276.253	22.309.644	1.170.237	23.479.881	-	23.479.881
ago/00	-	21.108.506	-	1.323.723	276.844	22.709.073	1.202.282	23.911.355	-	23.911.355
set/00	-	21.477.135	-	1.337.304	360.318	23.174.757	1.241.356	24.416.113	-	24.416.113
out/00	-	21.572.508	-	1.344.753	369.877	23.287.137	1.320.870	24.608.007	-	24.608.007
nov/00	-	21.584.133	-	1.358.201	371.037	23.313.371	1.365.087	24.678.458	-	24.678.458
dez/00	-	21.730.193	-	1.377.929	561.804	23.669.926	1.371.132	25.041.058	-	25.041.058
jan/01	-	21.865.456	-	1.395.093	562.580	23.823.129	1.382.141	25.205.270	-	25.205.270
fev/01	-	21.982.738	-	1.400.613	562.226	23.945.576	1.434.100	25.379.676	-	25.379.676
mar/01	-	22.069.464	-	1.410.792	709.588	24.189.845	1.592.435	25.782.280	-	25.782.280
abr/01	-	22.283.017	-	1.409.344	710.693	24.403.054	1.609.452	26.012.507	-	26.012.507
mai/01	-	22.538.281	-	1.416.071	711.392	24.665.744	1.761.289	26.427.034	-	26.427.034
jun/01	-	22.567.924	-	1.406.041	704.634	24.678.598	1.731.218	26.409.816	-	26.409.816
jul/01	-	22.812.171	-	1.415.926	706.359	24.934.456	1.826.157	26.760.613	-	26.760.613
ago/01	-	23.194.839	-	1.392.655	710.089	25.297.582	1.923.504	27.221.086	-	27.221.086

Fonte: BACEN/DEDIP, BACEN/DEMAB, CETIP e Governos de Municípios de capitais

1/ Não inclui debêntures de empresas estatais registradas na Bovespa nem notas promissórias não custodiadas na CETIP.

2/ Inclui dívidas junto ao INSS, FGTS, PASEP e outras.

3/ Projetado com base nos últimos dados disponibilizados pelos Municípios de capitais - Não inclui dívidas da administração indireta.

Tabela 7.4
Evolução mensal da dívida da administração direta e indireta dos demais Municípios

	Dívida fundada						Externa	Total	Flutuante (ARO)	Total Geral
	Mobilíria		Contratual interna							
	1/	Tesouro Nacional	Bacen	Bancária	Outras	Total				
dez/98	352.191	1.193.195	-	4.800.593	...	5.993.789	...	6.345.980	277.471	6.623.451
jan/99	358.779	1.230.314	-	4.836.228	...	6.066.542	...	6.425.321	238.397	6.663.718
fev/99	366.124	1.238.242	-	4.909.836	...	6.148.078	...	6.514.201	224.303	6.738.504
mar/99	376.954	1.241.220	-	4.954.971	...	6.196.191	...	6.573.145	230.009	6.803.154
abr/99	384.873	1.272.307	-	5.001.320	...	6.273.627	...	6.658.500	236.943	6.895.443
mai/99	391.538	1.278.743	-	5.080.749	...	6.359.492	...	6.751.030	269.273	7.020.303
jun/99	396.914	1.280.562	-	5.117.986	...	6.398.548	...	6.795.462	278.336	7.073.798
jul/99	403.137	1.283.176	-	5.126.237	...	6.409.414	...	6.812.551	289.483	7.102.034
ago/99	407.285	1.294.218	-	5.175.594	...	6.469.812	...	6.877.097	293.109	7.170.206
set/99	412.074	1.303.874	-	5.174.394	...	6.478.267	...	6.890.341	280.071	7.170.413
out/99	416.479	1.319.714	-	5.238.763	...	6.558.477	...	6.974.955	291.981	7.266.937
nov/99	420.911	1.475.906	-	5.218.207	...	6.694.113	...	7.115.024	242.233	7.357.257
dez/99	426.242	1.838.096	-	4.943.007	...	6.781.103	...	7.207.345	132.057	7.339.402
jan/00	431.072	2.045.811	-	4.827.767	...	6.873.578	...	7.304.650	125.173	7.429.823
fev/00	435.928	2.297.766	-	4.648.859	...	6.946.625	...	7.382.554	128.081	7.510.634
mar/00	440.817	2.301.419	-	4.541.504	...	6.842.923	...	7.283.740	131.976	7.415.716
abr/00	445.083	2.642.140	-	4.277.305	...	6.919.445	...	7.364.528	135.476	7.500.003
mai/00	450.234	2.909.292	-	4.054.193	...	6.963.486	...	7.413.719	140.491	7.554.211
jun/00	454.954	2.941.492	-	4.042.163	...	6.983.655	...	7.438.608	123.867	7.562.475
jul/00	459.392	2.950.034	-	4.019.598	...	6.969.632	...	7.429.024	127.921	7.556.945
ago/00	464.301	2.990.691	-	4.042.261	...	7.032.952	...	7.497.253	131.105	7.628.358
set/00	468.421	3.015.274	-	4.096.219	...	7.111.493	...	7.579.914	135.251	7.715.166
out/00	472.856	3.059.852	-	4.069.489	...	7.129.341	...	7.602.196	139.776	7.741.973
nov/00	477.018	3.054.360	-	4.128.814	...	7.183.174	...	7.660.191	143.650	7.803.842
dez/00	481.108	3.068.663	-	4.158.011	...	7.226.674	...	7.707.782	148.395	7.856.176
jan/01	487.206	3.076.225	-	4.158.161	...	7.234.386	...	7.721.592	142.806	7.864.398
fev/01	492.155	3.088.549	-	4.163.357	...	7.251.906	...	7.744.061	150.191	7.894.252
mar/01	498.334	3.083.563	-	4.162.927	...	7.246.490	...	7.744.823	155.156	7.899.980
abr/01	504.238	3.121.515	-	4.167.655	...	7.289.170	...	7.793.408	160.030	7.953.438
mai/01	510.970	3.147.718	-	4.172.142	...	7.319.861	...	7.830.830	164.973	7.995.803
jun/01	517.449	3.161.384	-	4.176.739	...	7.338.123	...	7.855.573	170.213	8.025.786
jul/01	525.191	3.184.440	-	4.023.752	...	7.208.192	...	7.733.383	176.343	7.909.726
ago/01	533.591	3.230.644	-	3.982.482	...	7.213.126	...	7.746.717	182.821	7.929.537

Fonte: BACEN/DEDIP, BACEN/DEMAB, CETIP.

1/ Não inclui debêntures de empresas estatais registradas na Bovespa nem notas promissórias não custodiadas na CETIP.

Tabela 8.1
Evolução mensal da dívida da administração direta dos Estados, Distrito Federal e Municípios

	Dívida fundada						Total	Flutuante (ARO)	Total Geral	
	Mobiliária	Contratual interna				Total				Externa 2/
		Tesouro Nacional	Bacen	Bancária	Outras 1/ 2/					
dez/98	23.219.811	115.756.685	4.008.250	13.807.250	3.734.741	137.306.926	6.681.078	167.207.815	610.552	167.818.367
jan/99	23.551.933	120.208.474	4.068.159	13.820.564	3.965.536	142.062.733	9.969.756	175.584.423	559.388	176.143.811
fev/99	23.450.242	124.161.294	4.135.914	14.004.773	3.970.708	146.272.688	10.440.955	180.163.885	547.186	180.711.072
mar/99	23.779.073	124.334.699	4.339.427	14.333.904	3.971.764	146.979.795	8.821.244	179.580.112	574.713	180.154.824
abr/99	24.328.722	131.432.634	4.447.899	14.748.751	4.015.877	154.645.162	8.497.249	187.471.132	603.640	188.074.772
mai/99	24.809.962	132.286.093	4.471.173	14.913.887	4.592.882	156.264.035	8.876.553	189.950.550	620.757	190.571.307
jun/99	25.211.551	132.326.359	4.493.960	14.749.029	4.644.102	156.213.451	9.105.181	190.530.183	692.702	191.222.885
jul/99	23.818.365	138.368.937	4.562.188	14.878.628	4.673.055	162.482.808	9.179.804	195.480.978	735.041	196.216.019
ago/99	23.190.244	140.534.242	4.658.343	14.730.211	4.739.534	164.662.330	9.958.548	197.811.122	728.532	198.539.654
set/99	23.526.142	142.677.185	4.749.971	15.339.352	4.680.121	167.446.629	10.078.037	201.050.809	736.442	201.787.250
out/99	23.843.402	145.854.114	4.843.564	15.501.837	4.682.405	170.881.920	10.327.318	205.052.641	768.663	205.821.303
nov/99	24.665.487	147.665.791	4.960.258	15.665.916	4.709.070	173.001.036	10.259.759	207.926.282	710.798	208.637.080
dez/99	12.615.497	166.394.661	5.110.833	8.577.500	4.626.306	184.709.300	9.678.819	207.003.616	605.463	207.609.079
jan/00	12.799.182	168.726.627	5.200.062	8.066.521	4.737.209	186.730.418	9.764.878	209.294.479	125.173	209.419.652
fev/00	12.984.893	170.582.692	5.247.774	7.987.738	4.749.732	188.567.937	9.480.008	211.032.837	128.081	211.160.918
mar/00	12.479.967	170.865.543	5.251.874	7.702.481	5.030.845	188.850.743	9.490.815	210.821.526	131.976	210.953.502
abr/00	12.698.197	170.894.569	5.255.417	7.400.461	5.031.520	188.581.967	9.685.246	210.965.409	135.476	211.100.885
mai/00	2.478.092	183.490.516	5.256.301	6.589.865	5.034.173	200.370.855	9.830.768	212.679.715	140.491	212.820.207
jun/00	2.086.142	184.427.012	5.285.501	6.591.949	5.053.368	201.357.830	9.751.648	213.195.620	123.867	213.319.487
jul/00	2.113.433	186.191.766	5.328.552	6.596.433	5.087.411	203.204.162	9.676.588	214.994.183	127.921	215.122.104
ago/00	2.142.979	189.203.040	5.442.704	6.633.092	5.096.484	206.375.320	9.952.234	218.470.534	131.105	218.601.639
set/00	2.169.190	194.136.731	5.535.342	6.690.095	5.194.556	211.556.725	10.104.969	223.830.884	135.251	223.966.135
out/00	2.197.125	194.259.657	5.567.040	6.689.061	5.173.269	211.689.027	10.545.634	224.431.786	139.776	224.571.562
nov/00	2.223.939	195.031.770	5.581.086	6.782.782	5.212.995	212.608.633	10.870.577	225.703.149	143.650	225.846.799
dez/00	2.250.621	195.927.690	5.596.241	6.838.651	5.543.336	213.905.919	10.999.918	227.156.458	148.395	227.304.853
jan/01	2.279.140	197.072.875	5.632.078	6.852.009	5.550.825	215.107.788	11.088.237	228.475.164	142.806	228.617.970
fev/01	2.302.291	198.178.615	5.652.915	6.777.120	5.552.277	216.160.927	11.505.079	229.968.297	150.191	230.118.488
mar/01	2.331.204	199.152.914	5.665.317	6.806.867	5.984.540	217.609.637	12.262.266	232.203.107	155.156	232.358.263
abr/01	2.358.832	201.656.143	5.703.733	6.837.229	6.017.882	220.214.986	12.381.282	234.955.099	160.030	235.115.129
mai/01	2.352.412	204.183.088	5.761.165	6.906.255	6.056.448	222.906.956	13.432.731	238.692.100	164.973	238.857.073
jun/01	2.382.244	205.061.961	5.779.429	6.953.235	5.974.827	223.769.452	13.105.876	239.257.572	170.213	239.427.785
jul/01	2.417.885	207.844.753	5.856.583	6.989.255	5.989.170	226.679.760	13.824.598	242.922.243	176.343	243.098.586
ago/01	2.456.557	211.035.082	5.944.081	7.028.432	6.051.791	230.059.387	14.531.281	247.047.225	182.821	247.230.045

Fonte: BACEN/DEDIP, BACEN/DEMAB, CETIP, Governos Estaduais, do Distrito Federal e dos Municípios de capitais.

1/ Inclui dívidas junto ao INSS, FGTS, PASEP e outras.

2/ Projetado com base nos últimos dados disponibilizados pelos Estados, Distrito Federal e Municípios de capitais. Não inclui dívidas dos Municípios não capitais

Tabela 8.2
Evolução mensal da dívida da administração direta dos Estados e Distrito Federal

	Dívida fundada						Total	Flutuante (ARO)	Total Geral	R\$ mil	
	Mobiliária	Contratual interna				Total				Externa	Total
		Tesouro Nacional	Bacen	Bancária	Outras 1/ 2/						
dez/98	12.721.995	112.036.613	4.008.250	10.176.024	3.536.951	129.757.837	5.931.110	148.410.942	-	148.410.942	
jan/99	12.826.446	116.146.264	4.068.159	10.113.206	3.748.547	134.076.176	8.784.212	155.686.833	-	155.686.833	
fev/99	12.471.411	120.031.414	4.135.914	10.173.672	3.753.926	138.094.926	9.196.434	159.762.770	-	159.762.770	
mar/99	12.876.452	120.327.849	4.339.427	10.463.906	3.763.281	138.894.463	7.752.153	159.523.067	-	159.523.067	
abr/99	13.172.376	127.341.803	4.447.899	10.871.804	3.810.978	146.472.484	7.440.051	167.084.912	-	167.084.912	
mai/99	13.431.290	128.102.132	4.471.173	10.932.365	4.386.793	147.892.464	7.776.699	169.100.453	-	169.100.453	
jun/99	13.647.043	128.139.317	4.493.960	10.719.984	4.437.063	147.790.324	8.079.719	169.517.087	-	169.517.087	
jul/99	13.863.758	131.540.479	4.562.188	10.809.546	4.450.494	151.362.707	8.252.656	173.479.121	-	173.479.121	
ago/99	13.750.217	133.595.209	4.658.343	10.617.685	4.514.230	153.385.468	8.963.923	176.099.609	-	176.099.609	
set/99	13.945.633	135.351.109	4.749.971	11.182.767	4.454.027	155.737.874	9.070.341	178.753.848	-	178.753.848	
out/99	14.130.277	138.441.167	4.843.564	11.298.882	4.458.690	159.042.303	9.198.277	182.370.858	-	182.370.858	
nov/99	14.316.482	140.061.567	4.960.258	11.488.206	4.485.971	160.996.002	9.126.667	184.439.152	-	184.439.152	
dez/99	2.101.587	158.120.460	5.110.833	4.823.055	4.402.453	172.456.802	8.600.373	183.158.763	-	183.158.763	
jan/00	2.132.184	160.069.193	5.200.062	4.327.122	4.431.513	174.027.890	8.667.531	184.827.605	-	184.827.605	
fev/00	2.163.120	161.607.296	5.247.774	4.398.145	4.473.364	175.726.579	8.381.590	186.271.289	-	186.271.289	
mar/00	1.982.550	161.896.313	5.251.874	4.197.052	4.749.819	176.095.058	8.391.498	186.469.106	-	186.469.106	
abr/00	2.008.235	161.523.797	5.255.417	4.208.480	4.752.442	175.740.136	8.538.066	186.286.436	-	186.286.436	
mai/00	2.038.240	162.625.496	5.256.301	4.181.838	4.756.747	176.820.382	8.663.759	187.522.381	-	187.522.381	
jun/00	1.640.233	163.473.938	5.285.501	4.173.254	4.776.778	177.709.471	8.567.769	187.917.473	-	187.917.473	
jul/00	1.661.686	165.066.304	5.328.552	4.183.649	4.811.158	179.389.663	8.506.351	189.557.699	-	189.557.699	
ago/00	1.684.884	167.667.729	5.442.704	4.191.301	4.819.640	182.121.375	8.749.952	192.556.210	-	192.556.210	
set/00	1.705.492	172.211.772	5.535.342	4.181.293	4.834.238	186.762.645	8.863.613	197.331.749	-	197.331.749	
out/00	1.727.455	172.186.765	5.567.040	4.203.730	4.803.392	186.760.927	9.224.764	197.713.146	-	197.713.146	
nov/00	1.748.537	172.961.719	5.581.086	4.215.999	4.841.958	187.600.762	9.505.490	198.854.789	-	198.854.789	
dez/00	1.769.514	173.698.722	5.596.241	4.225.174	4.981.533	188.501.671	9.628.786	199.899.970	-	199.899.970	
jan/01	1.791.933	174.703.238	5.632.078	4.222.632	4.988.245	189.546.193	9.706.096	201.044.222	-	201.044.222	
fev/01	1.810.136	175.687.259	5.652.915	4.139.261	4.990.051	190.469.486	10.070.979	202.350.600	-	202.350.600	
mar/01	1.832.870	176.564.016	5.665.317	4.157.223	5.274.952	191.661.507	10.669.831	204.164.209	-	204.164.209	
abr/01	1.854.593	178.834.188	5.703.733	4.187.214	5.307.189	194.032.324	10.771.829	206.658.747	-	206.658.747	
mai/01	1.841.443	181.088.001	5.761.165	4.242.562	5.345.057	196.436.785	11.671.442	209.949.670	-	209.949.670	
jun/01	1.864.795	181.920.554	5.779.429	4.279.452	5.270.194	197.249.628	11.374.658	210.489.081	-	210.489.081	
jul/01	1.892.694	184.442.927	5.856.583	4.306.253	5.282.811	199.888.574	11.998.441	213.779.709	-	213.779.709	
ago/01	1.922.967	187.214.116	5.944.081	4.330.243	5.341.703	202.830.142	12.607.777	217.360.886	-	217.360.886	

Fonte: BACEN/DEDIP, BACEN/DEMAB, CETIP, Governos Estaduais e do Distrito Federal.

1/ Inclui dívidas junto ao INSS, FGTS, PASEP e outras.

2/ Projetado com base nos últimos dados disponibilizados pelos Estados e Distrito Federal.

Tabela 8.3
Evolução mensal da dívida da administração direta dos Municípios de capitais

	Dívida fundada						Externa 2/	Total	Flutuante (ARO)	Total Geral
	Mobiliária	Contratual interna				Total				
		Tesouro Nacional	Bacen	Bancária	Outras 1/ 2/					
dez/98	10.171.547	2.856.235	-	1.148.829	197.790	4.202.854	749.969	15.124.370	333.081	15.457.451
jan/99	10.392.146	3.161.493	-	1.223.372	216.989	4.601.854	1.185.544	16.179.544	320.992	16.500.536
fev/99	10.637.569	3.222.344	-	1.286.553	216.782	4.725.679	1.244.521	16.607.769	322.884	16.930.652
mar/99	10.549.992	3.100.936	-	1.287.928	208.483	4.597.347	1.069.091	16.216.430	344.704	16.561.133
abr/99	10.795.377	3.155.108	-	1.273.002	204.899	4.633.009	1.057.197	16.485.583	366.697	16.852.280
mai/99	11.010.375	3.242.410	-	1.311.153	206.089	4.759.652	1.099.854	16.869.881	351.484	17.221.365
jun/99	11.190.128	3.244.009	-	1.326.321	207.039	4.777.368	1.025.462	16.992.959	414.366	17.407.324
jul/99	9.574.004	5.883.269	-	1.331.811	222.561	7.437.641	927.149	17.938.794	445.558	18.384.352
ago/99	9.053.454	5.986.907	-	1.332.248	225.304	7.544.459	994.625	17.592.538	435.423	18.027.962
set/99	9.188.183	6.364.769	-	1.378.581	226.094	7.969.443	1.007.696	18.165.322	456.370	18.621.692
out/99	9.315.368	6.434.766	-	1.367.671	223.715	8.026.152	1.129.041	18.470.560	476.681	18.947.241
nov/99	9.945.735	6.472.474	-	1.366.961	223.099	8.062.535	1.133.092	19.141.361	468.565	19.609.926
dez/99	10.104.189	6.780.529	-	1.216.962	223.853	8.221.344	1.078.446	19.403.979	473.406	19.877.385
jan/00	10.251.311	6.955.179	-	1.328.812	305.696	8.589.686	1.097.347	19.938.344	-	19.938.344
fev/00	10.400.054	7.023.433	-	1.302.474	276.368	8.602.276	1.098.418	20.100.748	-	20.100.748
mar/00	10.069.583	7.014.240	-	1.322.808	281.026	8.618.074	1.099.317	19.786.975	-	19.786.975
abr/00	10.256.586	7.075.528	-	1.277.379	279.078	8.631.984	1.147.180	20.035.750	-	20.035.750
mai/00	-	18.304.696	-	718.493	277.426	19.300.616	1.167.010	20.467.625	-	20.467.625
jun/00	-	18.361.206	-	730.056	276.589	19.367.851	1.183.879	20.551.729	-	20.551.729
jul/00	-	18.525.532	-	755.841	276.253	19.557.625	1.170.237	20.727.863	-	20.727.863
ago/00	-	18.896.741	-	766.510	276.844	19.940.095	1.202.282	21.142.378	-	21.142.378
set/00	-	19.262.235	-	780.043	360.318	20.402.596	1.241.356	21.643.952	-	21.643.952
out/00	-	19.366.357	-	788.962	369.877	20.525.197	1.320.870	21.846.066	-	21.846.066
nov/00	-	19.370.459	-	803.045	371.037	20.544.541	1.365.087	21.909.628	-	21.909.628
dez/00	-	19.516.503	-	822.715	561.804	20.901.021	1.371.132	22.272.154	-	22.272.154
jan/01	-	19.649.878	-	837.789	562.580	21.050.247	1.382.141	22.432.388	-	22.432.388
fev/01	-	19.760.233	-	844.134	562.226	21.166.593	1.434.100	22.600.693	-	22.600.693
mar/01	-	19.843.328	-	854.991	709.588	21.407.907	1.592.435	23.000.342	-	23.000.342
abr/01	-	20.038.183	-	853.831	710.693	21.602.707	1.609.452	23.212.159	-	23.212.159
mai/01	-	20.286.306	-	862.052	711.392	21.859.749	1.761.289	23.621.039	-	23.621.039
jun/01	-	20.318.742	-	869.392	704.634	21.892.767	1.731.218	23.623.985	-	23.623.985
jul/01	-	20.556.527	-	878.905	706.359	22.141.791	1.826.157	23.967.948	-	23.967.948
ago/01	-	20.930.919	-	890.228	710.089	22.531.236	1.923.504	24.454.740	-	24.454.740

Fonte: BACEN/DEDIP, BACEN/DEMAB, CETIP, Governos Estaduais, do Distrito Federal e dos Municípios de capitais.

1/ Inclui dívidas junto ao INSS, FGTS, PASEP e outras.

2/ Projetado com base nos últimos dados disponibilizados pelos Municípios de capitais.

Tabela 8.4
Evolução mensal da dívida da administração direta dos demais Municípios

	Dívida fundada						Externa	Total	Flutuante (ARO)	Total Geral
	Mobiliária	Contratual interna				Total				
		Tesouro Nacional	Bacen	Bancária	Outras					
dez/98	326.269	863.837	-	2.482.397	...	3.346.234	...	3.672.503	277.471	3.949.974
jan/99	333.342	900.717	-	2.483.987	...	3.384.704	...	3.718.046	238.397	3.956.442
fev/99	341.262	907.536	-	2.544.548	...	3.452.084	...	3.793.346	224.303	4.017.649
mar/99	352.630	905.915	-	2.582.071	...	3.487.985	...	3.840.615	230.009	4.070.624
abr/99	360.969	935.723	-	2.603.945	...	3.539.668	...	3.900.637	236.943	4.137.580
mai/99	368.297	941.551	-	2.670.369	...	3.611.920	...	3.980.216	269.273	4.249.489
jun/99	374.379	943.033	-	2.702.725	...	3.645.758	...	4.020.137	278.336	4.298.473
jul/99	380.603	945.189	-	2.737.272	...	3.682.461	...	4.063.063	289.483	4.352.546
ago/99	386.572	952.125	-	2.780.277	...	3.732.403	...	4.118.975	293.109	4.412.084
set/99	392.326	961.307	-	2.778.005	...	3.739.312	...	4.131.638	280.071	4.411.710
out/99	397.757	978.182	-	2.835.284	...	3.813.466	...	4.211.223	291.981	4.503.204
nov/99	403.270	1.131.750	-	2.810.749	...	3.942.499	...	4.345.769	242.233	4.588.002
dez/99	409.721	1.493.672	-	2.537.482	...	4.031.154	...	4.440.875	132.057	4.572.931
jan/00	415.687	1.702.255	-	2.410.587	...	4.112.842	...	4.528.529	125.173	4.653.702
fev/00	421.718	1.951.964	-	2.287.119	...	4.239.083	...	4.660.801	128.081	4.788.882
mar/00	427.834	1.954.990	-	2.182.621	...	4.137.611	...	4.565.445	131.976	4.697.421
abr/00	433.376	2.295.244	-	1.914.603	...	4.209.847	...	4.643.223	135.476	4.778.698
mai/00	439.852	2.560.324	-	1.689.534	...	4.249.857	...	4.689.709	140.491	4.830.200
jun/00	445.910	2.591.869	-	1.688.640	...	4.280.508	...	4.726.418	123.867	4.850.285
jul/00	451.747	2.599.931	-	1.656.943	...	4.256.874	...	4.708.621	127.921	4.836.542
ago/00	458.096	2.638.570	-	1.675.280	...	4.313.850	...	4.771.946	131.105	4.903.050
set/00	463.698	2.662.725	-	1.728.759	...	4.391.484	...	4.855.183	135.251	4.990.434
out/00	469.670	2.706.535	-	1.696.368	...	4.402.904	...	4.872.573	139.776	5.012.350
nov/00	475.402	2.699.592	-	1.763.738	...	4.463.329	...	4.938.732	143.650	5.082.382
dez/00	481.108	2.712.465	-	1.790.762	...	4.503.227	...	4.984.334	148.395	5.132.729
jan/01	487.206	2.719.760	-	1.791.588	...	4.511.348	...	4.998.554	142.806	5.141.360
fev/01	492.155	2.731.124	-	1.793.726	...	4.524.849	...	5.017.004	150.191	5.167.195
mar/01	498.334	2.745.569	-	1.794.653	...	4.540.223	...	5.038.556	155.156	5.193.713
abr/01	504.238	2.783.771	-	1.796.184	...	4.579.955	...	5.084.193	160.030	5.244.223
mai/01	510.970	2.808.781	-	1.801.641	...	4.610.422	...	5.121.392	164.973	5.286.365
jun/01	517.449	2.822.665	-	1.804.391	...	4.627.056	...	5.144.505	170.213	5.314.719
jul/01	525.191	2.845.298	-	1.804.097	...	4.649.395	...	5.174.586	176.343	5.350.929
ago/01	533.591	2.890.048	-	1.807.961	...	4.698.009	...	5.231.600	182.821	5.414.420

Fonte: BACEN/DEDIP, BACEN/DEMAB e CETIP.

Tabela 9.1
Evolução mensal da dívida da administração indireta (autarquias e fundações) dos Estados, Distrito Federal e Municípios

	Mobiliária	Contratual interna					Total	Externa	Total Geral
		Tesouro Nacional	Bacen	Bancária	Outras	Total			
dez/98	-	2.097.319	-	230.631	...	2.327.950	...	2.327.950	
jan/99	-	1.950.156	-	242.982	...	2.193.138	...	2.193.138	
fev/99	-	1.985.725	-	244.664	...	2.230.389	...	2.230.389	
mar/99	-	1.996.204	-	246.889	...	2.243.093	...	2.243.093	
abr/99	-	2.002.139	-	252.166	...	2.254.305	...	2.254.305	
mai/99	-	2.045.797	-	235.971	...	2.281.768	...	2.281.768	
jun/99	-	2.050.770	-	253.300	...	2.304.070	...	2.304.070	
jul/99	-	2.044.267	-	255.501	...	2.299.768	...	2.299.768	
ago/99	-	2.103.918	-	256.946	...	2.360.864	...	2.360.864	
set/99	-	2.093.179	-	258.623	...	2.351.802	...	2.351.802	
out/99	-	2.097.019	-	260.189	...	2.357.209	...	2.357.209	
nov/99	-	2.110.795	-	260.299	...	2.371.095	...	2.371.095	
dez/99	-	2.099.574	-	262.893	...	2.362.467	...	2.362.467	
jan/00	-	2.103.178	-	264.207	...	2.367.385	...	2.367.385	
fev/00	-	2.118.782	-	264.197	...	2.382.979	...	2.382.979	
mar/00	-	2.106.450	-	264.522	...	2.370.972	...	2.370.972	
abr/00	-	2.111.938	-	265.966	...	2.377.903	...	2.377.903	
mai/00	-	2.127.339	-	266.456	...	2.393.795	...	2.393.795	
jun/00	-	2.132.683	-	268.130	...	2.400.813	...	2.400.813	
jul/00	-	2.137.924	-	270.014	...	2.407.937	...	2.407.937	
ago/00	-	2.307.289	-	284.701	...	2.591.990	...	2.591.990	
set/00	-	2.311.596	-	285.491	...	2.597.087	...	2.597.087	
out/00	-	2.314.349	-	285.652	...	2.600.000	...	2.600.000	
nov/00	-	2.324.578	-	283.954	...	2.608.532	...	2.608.532	
dez/00	-	2.326.736	-	284.553	...	2.611.289	...	2.611.289	
jan/01	-	2.328.342	-	284.770	...	2.613.112	...	2.613.112	
fev/01	-	2.336.909	-	284.766	...	2.621.676	...	2.621.676	
mar/01	-	2.319.677	-	285.488	...	2.605.166	...	2.605.166	
abr/01	-	2.324.230	-	285.943	...	2.610.173	...	2.610.173	
mai/01	-	2.337.579	-	285.335	...	2.622.914	...	2.622.914	
jun/01	-	2.334.287	-	285.662	...	2.619.948	...	2.619.948	
jul/01	-	2.161.420	-	286.345	...	2.447.765	...	2.447.765	
ago/01	-	2.179.315	-	286.143	...	2.465.458	...	2.465.458	

Fonte: BACEN/DEDIP

Tabela 9.2
Evolução mensal da dívida da administração indireta (autarquias e fundações) dos Estados e Distrito Federal

	Mobiliária	Contratual interna					Externa	R\$ mil
		Tesouro Nacional	Bacen	Bancária	Outras	Total		Total
								Geral
dez/98	-	1.951.179	-	157.239	...	2.108.417	2.108.417	
jan/99	-	1.803.562	-	159.817	...	1.963.379	1.963.379	
fev/99	-	1.836.903	-	160.293	...	1.997.197	1.997.197	
mar/99	-	1.846.385	-	161.639	...	2.008.023	2.008.023	
abr/99	-	1.850.351	-	165.318	...	2.015.669	2.015.669	
mai/99	-	1.891.428	-	148.066	...	2.039.494	2.039.494	
jun/99	-	1.895.567	-	163.930	...	2.059.497	2.059.497	
jul/99	-	1.887.706	-	165.053	...	2.052.759	2.052.759	
ago/99	-	1.945.318	-	165.450	...	2.110.769	2.110.769	
set/99	-	1.933.882	-	166.347	...	2.100.229	2.100.229	
out/99	-	1.937.793	-	167.274	...	2.105.066	2.105.066	
nov/99	-	1.949.907	-	167.478	...	2.117.385	2.117.385	
dez/99	-	1.938.290	-	167.512	...	2.105.801	2.105.801	
jan/00	-	1.941.439	-	168.517	...	2.109.956	2.109.956	
fev/00	-	1.955.497	-	168.456	...	2.123.953	2.123.953	
mar/00	-	1.942.688	-	168.365	...	2.111.053	2.111.053	
abr/00	-	1.947.665	-	169.206	...	2.116.871	2.116.871	
mai/00	-	1.961.591	-	169.507	...	2.131.098	2.131.098	
jun/00	-	1.966.453	-	169.914	...	2.136.367	2.136.367	
jul/00	-	1.971.232	-	170.724	...	2.141.957	2.141.957	
ago/00	-	2.132.351	-	183.049	...	2.315.400	2.315.400	
set/00	-	2.136.214	-	182.812	...	2.319.026	2.319.026	
out/00	-	2.138.421	-	182.938	...	2.321.359	2.321.359	
nov/00	-	2.147.365	-	180.926	...	2.328.291	2.328.291	
dez/00	-	2.148.963	-	180.387	...	2.329.350	2.329.350	
jan/01	-	2.149.992	-	180.307	...	2.330.299	2.330.299	
fev/01	-	2.158.451	-	180.198	...	2.338.648	2.338.648	
mar/01	-	2.160.153	-	180.202	...	2.340.355	2.340.355	
abr/01	-	2.164.801	-	180.347	...	2.345.148	2.345.148	
mai/01	-	2.177.376	-	179.685	...	2.357.062	2.357.062	
jun/01	-	2.174.206	-	179.737	...	2.353.943	2.353.943	
jul/01	-	2.000.791	-	180.121	...	2.180.912	2.180.912	
ago/01	-	2.017.703	-	180.202	...	2.197.904	2.197.904	

Fonte: BACEN/DEDIP

Tabela 9.3
Evolução mensal da dívida da administração indireta (autarquias e fundações) dos Municípios de capitais

	Mobiliária	Contratual interna					Externa	R\$ mil
		Tesouro Nacional	Bacen	Bancária	Outras	Total		Total
								Geral
dez/98	-	70.360	-	54.069	...	124.428	...	124.428
jan/99	-	70.271	-	54.454	...	124.725	...	124.725
fev/99	-	71.496	-	55.165	...	126.662	...	126.662
mar/99	-	71.319	-	55.604	...	126.923	...	126.923
abr/99	-	71.235	-	56.330	...	127.565	...	127.565
mai/99	-	72.685	-	56.701	...	129.386	...	129.386
jun/99	-	72.493	-	57.269	...	129.763	...	129.763
jul/99	-	76.174	-	57.658	...	133.832	...	133.832
ago/99	-	76.992	-	57.688	...	134.680	...	134.680
set/99	-	77.105	-	58.022	...	135.127	...	135.127
out/99	-	76.598	-	58.429	...	135.027	...	135.027
nov/99	-	76.952	-	58.101	...	135.053	...	135.053
dez/99	-	76.766	-	58.233	...	134.999	...	134.999
jan/00	-	76.626	-	58.376	...	135.002	...	135.002
fev/00	-	76.943	-	58.447	...	135.390	...	135.390
mar/00	-	76.796	-	58.700	...	135.496	...	135.496
abr/00	-	76.679	-	58.740	...	135.419	...	135.419
mai/00	-	76.983	-	58.562	...	135.545	...	135.545
jun/00	-	76.823	-	59.405	...	136.228	...	136.228
jul/00	-	76.638	-	59.944	...	136.582	...	136.582
ago/00	-	83.702	-	60.342	...	144.043	...	144.043
set/00	-	83.548	-	60.896	...	144.444	...	144.444
out/00	-	83.431	-	61.051	...	144.482	...	144.482
nov/00	-	83.635	-	61.330	...	144.964	...	144.964
dez/00	-	83.519	-	62.071	...	145.590	...	145.590
jan/01	-	83.421	-	62.513	...	145.933	...	145.933
fev/01	-	82.511	-	62.714	...	145.224	...	145.224
mar/01	-	82.407	-	63.098	...	145.505	...	145.505
abr/01	-	82.321	-	63.334	...	145.655	...	145.655
mai/01	-	82.484	-	63.640	...	146.124	...	146.124
jun/01	-	82.356	-	63.975	...	146.331	...	146.331
jul/01	-	82.211	-	64.271	...	146.483	...	146.483
ago/01	-	82.466	-	64.097	...	146.563	...	146.563

Fonte: BACEN/DEDIP

Tabela 9.4
Evolução mensal da dívida da administração indireta (autarquias e fundações) dos demais Municípios

	Mobiliária	Contratual interna					Total	Externa	R\$ mil
		Tesouro Nacional	Bacen	Bancária	Outras	Total			Total
									Geral
dez/98	-	75.781	-	19.323	...	95.104	...	95.104	
jan/99	-	76.323	-	28.710	...	105.034	...	105.034	
fev/99	-	77.326	-	29.205	...	106.531	...	106.531	
mar/99	-	78.500	-	29.647	...	108.147	...	108.147	
abr/99	-	80.553	-	30.518	...	111.071	...	111.071	
mai/99	-	81.684	-	31.204	...	112.888	...	112.888	
jun/99	-	82.710	-	32.102	...	114.811	...	114.811	
jul/99	-	80.387	-	32.789	...	113.177	...	113.177	
ago/99	-	81.608	-	33.808	...	115.415	...	115.415	
set/99	-	82.192	-	34.253	...	116.445	...	116.445	
out/99	-	82.629	-	34.487	...	117.116	...	117.116	
nov/99	-	83.937	-	34.720	...	118.656	...	118.656	
dez/99	-	84.518	-	37.149	...	121.667	...	121.667	
jan/00	-	85.113	-	37.314	...	122.426	...	122.426	
fev/00	-	86.343	-	37.294	...	123.636	...	123.636	
mar/00	-	86.966	-	37.458	...	124.423	...	124.423	
abr/00	-	87.594	-	38.020	...	125.613	...	125.613	
mai/00	-	88.765	-	38.387	...	127.152	...	127.152	
jun/00	-	89.407	-	38.810	...	128.217	...	128.217	
jul/00	-	90.053	-	39.345	...	129.398	...	129.398	
ago/00	-	91.237	-	41.311	...	132.547	...	132.547	
set/00	-	91.835	-	41.783	...	133.617	...	133.617	
out/00	-	92.497	-	41.662	...	134.160	...	134.160	
nov/00	-	93.578	-	41.699	...	135.277	...	135.277	
dez/00	-	94.254	-	42.095	...	136.349	...	136.349	
jan/01	-	94.930	-	41.950	...	136.879	...	136.879	
fev/01	-	95.948	-	41.855	...	137.803	...	137.803	
mar/01	-	77.117	-	42.188	...	119.306	...	119.306	
abr/01	-	77.108	-	42.262	...	119.370	...	119.370	
mai/01	-	77.719	-	42.009	...	119.728	...	119.728	
jun/01	-	77.725	-	41.950	...	119.674	...	119.674	
jul/01	-	78.418	-	41.953	...	120.371	...	120.371	
ago/01	-	79.147	-	41.844	...	120.991	...	120.991	

Fonte: BACEN/DEDIP

Tabela 10.1

Evolução mensal da dívida da administração indireta (empresas estatais ^{1/}) dos Estados, Distrito Federal e Municípios

	Contratual interna						Externa	Total Geral
	Mobiliária	Contratual interna						
	2/	Tesouro Nacional	Bacen	Bancária	Outras	Total		
dez/98	515.441	20.085.846	-	7.146.290	...	27.232.136	...	27.747.578
jan/99	517.732	21.476.999	-	7.058.268	...	28.535.267	...	29.052.999
fev/99	693.003	21.929.518	-	7.606.632	...	29.536.150	...	30.229.153
mar/99	1.121.091	21.317.303	-	7.661.257	...	28.978.561	...	30.099.652
abr/99	1.084.575	22.521.402	-	7.168.106	...	29.689.508	...	30.774.082
mai/99	1.190.257	22.919.017	-	7.168.683	...	30.087.700	...	31.277.957
jun/99	1.174.974	22.884.061	-	7.210.414	...	30.094.475	...	31.269.449
jul/99	1.170.677	22.025.192	2.768	7.244.140	...	29.272.100	...	30.442.777
ago/99	1.165.653	22.478.319	2.776	7.288.632	...	29.769.726	...	30.935.379
set/99	1.107.635	22.465.072	2.783	7.304.375	...	29.772.230	...	30.879.865
out/99	1.085.066	23.482.544	2.790	7.309.279	...	30.794.612	...	31.879.678
nov/99	945.163	23.448.491	2.795	7.325.131	...	30.776.417	...	31.721.580
dez/99	823.077	23.033.405	2.804	7.243.675	...	30.279.883	...	31.102.961
jan/00	821.743	22.621.326	2.810	7.257.627	...	29.881.762	...	30.703.505
fev/00	819.952	22.309.164	2.816	7.194.890	...	29.506.870	...	30.326.822
mar/00	795.332	22.258.149	2.822	7.179.634	...	29.440.605	...	30.235.937
abr/00	793.784	22.106.157	2.826	7.218.952	...	29.327.935	...	30.121.719
mai/00	790.011	22.192.693	2.833	7.192.225	...	29.387.751	...	30.177.762
jun/00	766.114	21.994.111	2.839	7.178.541	...	29.175.491	...	29.941.605
jul/00	763.368	21.933.413	2.844	7.187.919	...	29.124.176	...	29.887.544
ago/00	760.786	21.876.173	2.849	7.181.333	...	29.060.356	...	29.821.141
set/00	693.316	21.925.072	2.852	7.147.356	...	29.075.280	...	29.768.596
out/00	692.061	22.483.153	2.856	6.849.010	...	29.335.019	...	30.027.080
nov/00	637.977	22.588.667	2.860	6.830.735	...	29.422.261	...	30.060.239
dez/00	637.751	22.435.423	2.862	6.845.519	...	29.283.804	...	29.921.554
jan/01	639.272	22.397.443	2.866	6.847.053	...	29.247.362	...	29.886.634
fev/01	643.108	22.635.778	2.867	6.831.009	...	29.469.654	...	30.112.762
mar/01	638.713	22.790.392	324.294	6.834.581	...	29.949.268	...	30.587.980
abr/01	640.167	23.569.881	324.796	6.838.111	...	30.732.788	...	31.372.955
mai/01	641.632	23.751.676	325.387	6.887.523	...	30.964.587	...	31.606.219
jun/01	663.013	23.488.574	325.865	6.825.445	...	30.639.884	...	31.302.897
jul/01	897.386	23.653.044	326.648	6.669.691	...	30.649.383	...	31.546.768
ago/01	880.024	23.870.503	327.758	6.563.777	...	30.762.038	...	31.642.062

Fonte: BACEN/DEDIP e CETIP.

1/ Empresas Públicas, Sociedades de Economia Mista e respectivas Subsidiárias

2/ Não inclui debêntures de empresas estatais registradas na Bovespa nem notas promissórias não custodiadas na CETIP.

Tabela 10.2**Evolução mensal da dívida da administração indireta (empresas estatais ^{1/}) dos Estados e Distrito Federal**

	Mobiliária Contratual interna						Externa	R\$ mil Total Geral
	2/	Tesouro Nacional	Bacen	Bancária	Outras	Total		
	dez/98	489.519	18.005.964	-	4.317.336	...		
jan/99	492.295	19.386.180	-	4.199.336	...	23.585.515	24.077.810	
fev/99	668.142	19.804.731	-	4.734.344	...	24.539.075	25.207.217	
mar/99	1.096.767	19.186.074	-	4.779.523	...	23.965.597	25.062.364	
abr/99	1.060.670	20.380.322	-	4.255.083	...	24.635.405	25.696.076	
mai/99	1.167.015	20.655.934	-	4.242.385	...	24.898.319	26.065.334	
jun/99	1.152.440	20.614.731	-	4.279.249	...	24.893.980	26.046.420	
jul/99	1.148.142	19.757.716	2.768	4.291.782	...	24.052.266	25.200.408	
ago/99	1.144.940	20.189.361	2.776	4.331.743	...	24.523.880	25.668.820	
set/99	1.087.888	20.154.614	2.783	4.350.642	...	24.508.039	25.595.927	
out/99	1.066.344	21.153.384	2.790	4.345.512	...	25.501.686	26.568.030	
nov/99	927.521	21.103.934	2.795	4.359.247	...	25.465.976	26.393.498	
dez/99	806.556	20.687.560	2.804	4.337.176	...	25.027.540	25.834.096	
jan/00	806.358	20.273.116	2.810	4.339.726	...	24.615.652	25.422.010	
fev/00	805.742	19.946.968	2.816	4.332.667	...	24.282.452	25.088.194	
mar/00	782.349	19.892.286	2.822	4.319.846	...	24.214.955	24.997.304	
abr/00	782.076	19.742.233	2.826	4.354.777	...	24.099.837	24.881.913	
mai/00	779.630	19.817.355	2.833	4.368.442	...	24.188.631	24.968.260	
jun/00	757.070	19.619.060	2.839	4.366.758	...	23.988.657	24.745.727	
jul/00	755.724	19.555.538	2.844	4.366.997	...	23.925.379	24.681.103	
ago/00	754.581	19.487.225	2.849	4.358.792	...	23.848.867	24.603.447	
set/00	688.593	19.533.005	2.852	4.325.314	...	23.861.171	24.549.765	
out/00	688.875	20.099.614	2.856	4.022.813	...	24.125.283	24.814.157	
nov/00	636.362	20.197.437	2.860	4.013.531	...	24.213.828	24.850.190	
dez/00	637.751	20.043.306	2.862	4.027.222	...	24.073.391	24.711.141	
jan/01	639.272	20.003.749	2.866	4.027.639	...	24.034.254	24.673.526	
fev/01	643.108	20.234.306	2.867	4.009.467	...	24.246.641	24.889.749	
mar/01	638.713	20.385.787	324.294	4.015.792	...	24.725.873	25.364.585	
abr/01	640.167	21.146.733	324.796	4.016.722	...	25.488.251	26.128.417	
mai/01	641.632	21.320.966	325.387	4.068.652	...	25.715.005	26.356.637	
jun/01	663.013	21.060.753	325.865	4.022.373	...	25.408.991	26.072.004	
jul/01	897.386	21.218.889	326.648	4.019.237	...	25.564.774	26.462.160	
ago/01	880.024	21.427.599	327.758	3.992.771	...	25.748.128	26.628.152	

Fonte: BACEN/DEDIP e CETIP.

1/ Empresas Públicas, Sociedades de Economia Mista e respectivas Subsidiárias

2/ Não inclui debêntures de empresas estatais registradas na Bovespa nem notas promissórias não custodiadas na CETIP.

Tabela 10.3**Evolução mensal da dívida da administração indireta (empresas estatais ^{1/}) dos Municípios de capitais**

	Mobiliária Contratual interna						Externa	R\$ mil
	2/	Tesouro Nacional	Bacen	Bancária	Outras	Total		Total
								Geral
dez/98	-	1.826.305	-	530.081	...	2.356.386	...	2.356.386
jan/99	-	1.837.546	-	535.401	...	2.372.947	...	2.372.947
fev/99	-	1.871.407	-	536.205	...	2.407.613	...	2.407.613
mar/99	-	1.874.424	-	538.481	...	2.412.905	...	2.412.905
abr/99	-	1.885.048	-	546.166	...	2.431.214	...	2.431.214
mai/99	-	2.007.575	-	547.122	...	2.554.697	...	2.554.697
jun/99	-	2.014.511	-	548.004	...	2.562.516	...	2.562.516
jul/99	-	2.009.876	-	596.182	...	2.606.058	...	2.606.058
ago/99	-	2.028.473	-	595.379	...	2.623.852	...	2.623.852
set/99	-	2.050.083	-	591.598	...	2.641.680	...	2.641.680
out/99	-	2.070.256	-	594.775	...	2.665.031	...	2.665.031
nov/99	-	2.084.338	-	593.146	...	2.677.483	...	2.677.483
dez/99	-	2.085.939	-	538.123	...	2.624.061	...	2.624.061
jan/00	-	2.089.766	-	538.034	...	2.627.801	...	2.627.801
fev/00	-	2.102.736	-	537.776	...	2.640.512	...	2.640.512
mar/00	-	2.106.399	-	538.363	...	2.644.761	...	2.644.761
abr/00	-	2.104.621	-	539.492	...	2.644.114	...	2.644.114
mai/00	-	2.115.134	-	497.510	...	2.612.644	...	2.612.644
jun/00	-	2.114.835	-	497.070	...	2.611.905	...	2.611.905
jul/00	-	2.117.824	-	497.612	...	2.615.436	...	2.615.436
ago/00	-	2.128.063	-	496.871	...	2.624.934	...	2.624.934
set/00	-	2.131.353	-	496.364	...	2.627.717	...	2.627.717
out/00	-	2.122.720	-	494.739	...	2.617.459	...	2.617.459
nov/00	-	2.130.039	-	493.827	...	2.623.866	...	2.623.866
dez/00	-	2.130.171	-	493.143	...	2.623.315	...	2.623.315
jan/01	-	2.132.158	-	494.791	...	2.626.949	...	2.626.949
fev/01	-	2.139.994	-	493.765	...	2.633.759	...	2.633.759
mar/01	-	2.143.729	-	492.704	...	2.636.433	...	2.636.433
abr/01	-	2.162.513	-	492.179	...	2.654.692	...	2.654.692
mai/01	-	2.169.492	-	490.379	...	2.659.871	...	2.659.871
jun/01	-	2.166.826	-	472.673	...	2.639.500	...	2.639.500
jul/01	-	2.173.432	-	472.750	...	2.646.182	...	2.646.182
ago/01	-	2.181.454	-	438.329	...	2.619.784	...	2.619.784

Fonte: BACEN/DEDIP e CETIP.

1/ Empresas Públicas, Sociedades de Economia Mista e respectivas Subsidiárias

2/ Não inclui debêntures de empresas estatais registradas na Bovespa nem notas promissórias não custodiadas na CETIP.

Tabela 10.4

Evolução mensal da dívida da administração indireta (empresas estatais ^{1/}) dos demais Municípios

	Mobiliária Contratual interna						Externa	R\$ mil
	2/	Total				Total		Geral
		Tesouro Nacional	Bacen	Bancária	Outras			
dez/98	25.922	253.578	-	2.298.873	...	2.552.451	...	2.578.373
jan/99	25.438	253.273	-	2.323.531	...	2.576.804	...	2.602.242
fev/99	24.862	253.380	-	2.336.083	...	2.589.463	...	2.614.324
mar/99	24.325	256.806	-	2.343.253	...	2.600.059	...	2.624.383
abr/99	23.905	256.032	-	2.366.856	...	2.622.888	...	2.646.792
mai/99	23.242	255.508	-	2.379.176	...	2.634.684	...	2.657.926
jun/99	22.534	254.819	-	2.383.160	...	2.637.979	...	2.660.513
jul/99	22.534	257.600	-	2.356.176	...	2.613.776	...	2.636.311
ago/99	20.713	260.485	-	2.361.509	...	2.621.994	...	2.642.707
set/99	19.748	260.375	-	2.362.135	...	2.622.510	...	2.642.258
out/99	18.722	258.903	-	2.368.992	...	2.627.895	...	2.646.617
nov/99	17.641	260.219	-	2.372.738	...	2.632.957	...	2.650.599
dez/99	16.521	259.907	-	2.368.376	...	2.628.282	...	2.644.804
jan/00	15.385	258.443	-	2.379.866	...	2.638.310	...	2.653.695
fev/00	14.210	259.460	-	2.324.446	...	2.583.906	...	2.598.116
mar/00	12.983	259.464	-	2.321.425	...	2.580.888	...	2.593.872
abr/00	11.707	259.302	-	2.324.682	...	2.583.984	...	2.595.692
mai/00	10.382	260.204	-	2.326.273	...	2.586.477	...	2.596.858
jun/00	9.044	260.216	-	2.314.713	...	2.574.929	...	2.583.973
jul/00	7.645	260.050	-	2.323.310	...	2.583.361	...	2.591.005
ago/00	6.205	260.884	-	2.325.671	...	2.586.555	...	2.592.760
set/00	4.723	260.714	-	2.325.677	...	2.586.392	...	2.591.114
out/00	3.186	260.819	-	2.331.458	...	2.592.277	...	2.595.463
nov/00	1.615	261.191	-	2.323.377	...	2.584.568	...	2.586.183
dez/00	-	261.945	-	2.325.154	...	2.587.098	...	2.587.098
jan/01	-	261.536	-	2.324.623	...	2.586.159	...	2.586.159
fev/01	-	261.477	-	2.327.777	...	2.589.254	...	2.589.254
mar/01	-	260.876	-	2.326.085	...	2.586.961	...	2.586.961
abr/01	-	260.635	-	2.329.210	...	2.589.845	...	2.589.845
mai/01	-	261.218	-	2.328.493	...	2.589.711	...	2.589.711
jun/01	-	260.994	-	2.330.399	...	2.591.393	...	2.591.393
jul/01	-	260.723	-	2.177.703	...	2.438.426	...	2.438.426
ago/01	-	261.449	-	2.132.677	...	2.394.126	...	2.394.126

Fonte: BACEN/DEDIP e CETIP.

1/ Empresas Públicas, Sociedades de Economia Mista e respectivas Subsidiárias

2/ Não inclui debêntures de empresas estatais registradas na Bovespa nem notas promissórias não custodiadas na CETIP.

Gráfico 3
Evolução mensal da dívida total dos Estados, Distrito Federal e Municípios



Gráfico 4
Evolução mensal da dívida dos Estados, Distrito Federal e Municípios

Endividamento total da administração direta



Endividamento total da administração indireta

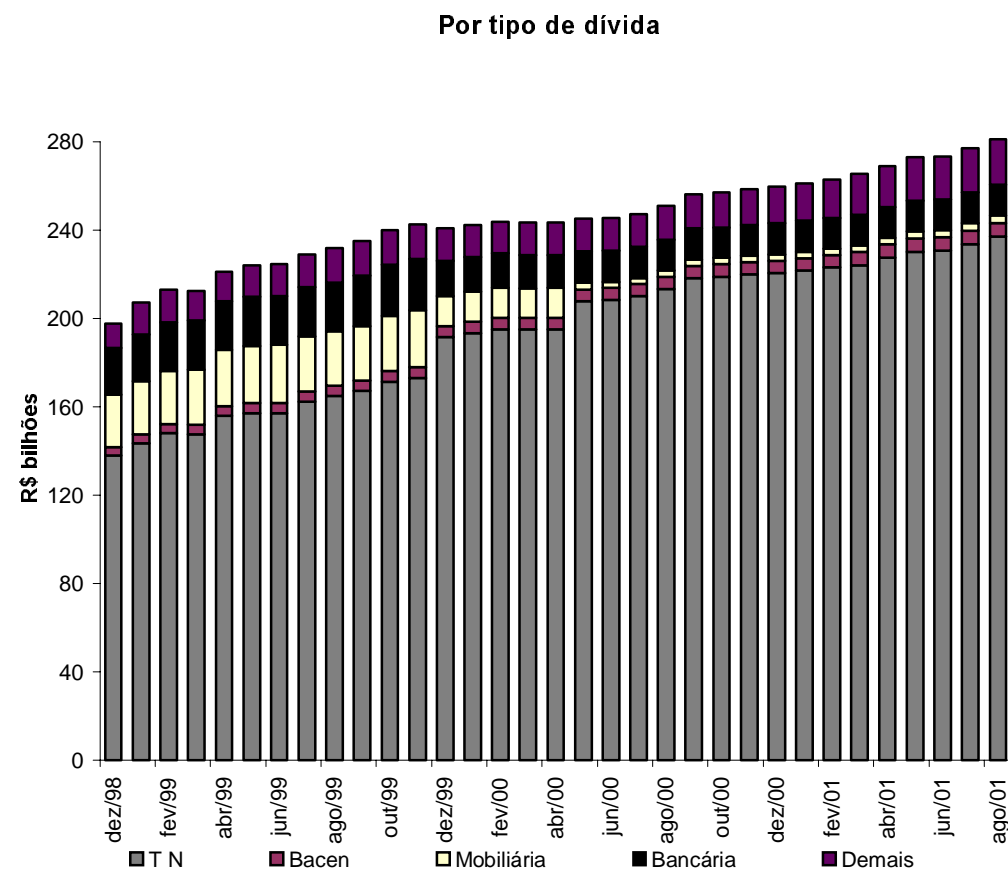
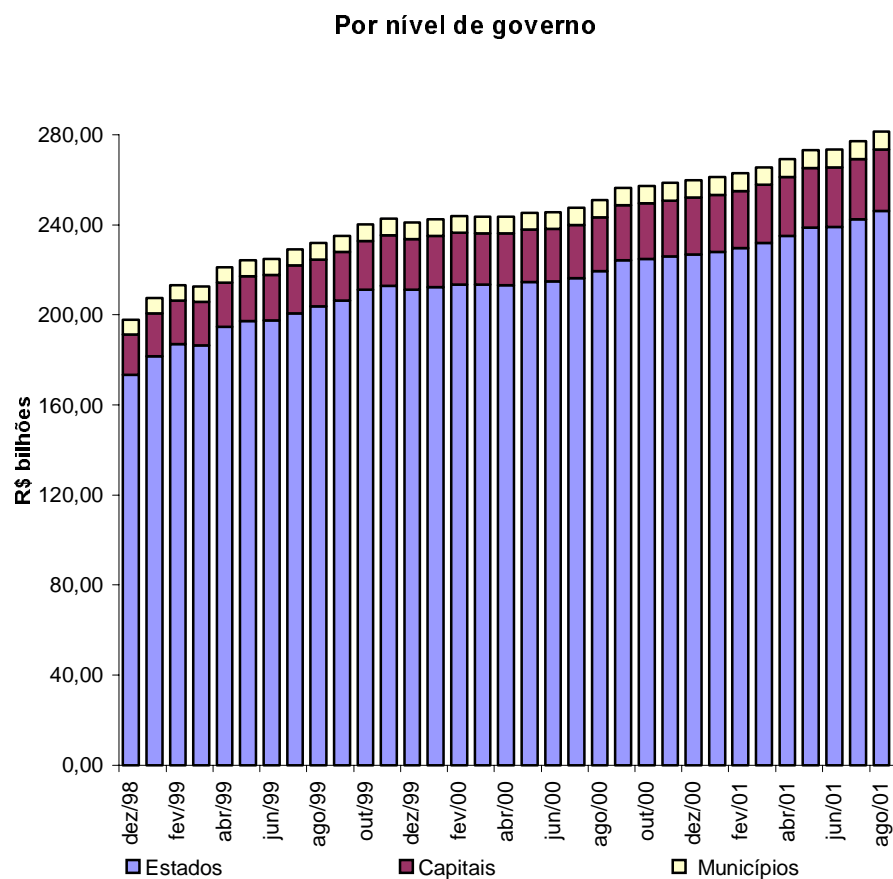
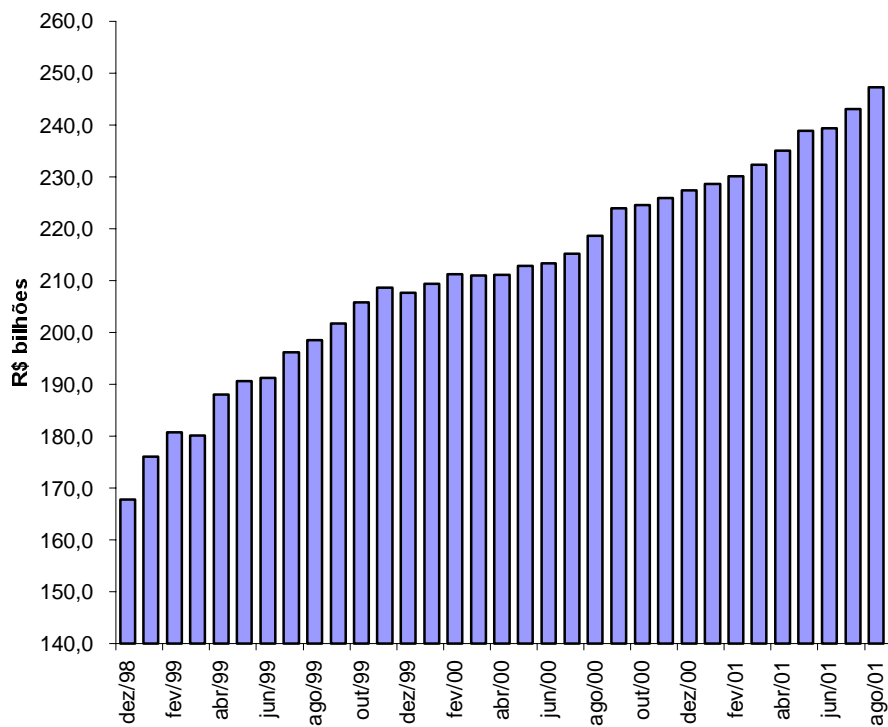

Tabela 11.1
Evolução mensal da dívida da administração direta e indireta dos Estados, Distrito Federal e Municípios por credor 1/

R\$ mil														
	Tesouro Nacional	Bancos comerciais/múltiplos					Fundos de liquidez da Dívida	Demais instituições financeiras	Fundos mútuos	Credor externo	Outros cred. contratuais	Bacen	Outros cred. mobiliários	Total
		Públicos			Privados	Total								
		Federais	Estaduais	Total										
									2/	2/ 3/		4/		
dez/98	137.939.850	34.707.947	3.115.807	37.823.754	1.006.109	38.829.864	677.249	401.164	2.247.281	6.681.078	3.734.741	4.008.250	3.374.417	197.893.895
jan/99	143.635.629	35.552.318	3.136.283	38.688.601	817.756	39.506.358	1.037.471	102.690	1.831.511	9.969.756	3.965.536	4.068.159	3.272.838	207.389.948
fev/99	148.076.537	36.631.960	2.783.072	39.415.032	742.446	40.157.478	965.044	407.703	1.803.349	10.440.955	3.970.708	4.135.914	3.212.926	213.170.614
mar/99	147.648.206	37.387.489	2.824.735	40.212.224	867.692	41.079.916	990.079	287.609	1.755.920	8.821.244	3.971.764	4.339.427	3.603.405	212.497.569
abr/99	155.956.175	37.881.509	2.456.295	40.337.804	794.235	41.132.039	986.283	326.147	1.660.874	8.497.249	4.015.877	4.447.899	4.080.615	221.103.159
mai/99	157.250.908	38.463.740	2.374.783	40.838.524	871.598	41.710.122	958.682	275.174	1.842.170	8.876.553	4.592.882	4.471.173	4.153.369	224.131.032
jun/99	157.261.190	38.289.139	2.319.724	40.608.863	776.093	41.384.956	842.658	277.213	1.711.342	9.105.181	4.644.102	4.493.960	5.075.801	224.796.404
jul/99	162.438.397	37.258.323	2.335.966	39.594.289	765.236	40.359.525	665.042	219.109	100.250	9.179.804	4.673.055	4.564.955	6.758.426	228.958.564
ago/99	165.116.478	37.378.087	2.317.637	39.695.725	721.112	40.416.836	502.068	149.079	135.354	9.958.548	4.739.534	4.661.119	6.156.880	231.835.897
set/99	167.235.435	38.248.959	2.383.551	40.632.510	628.897	41.261.407	489.075	134.132	227.476	10.078.037	4.680.121	4.752.754	6.160.479	235.018.917
out/99	171.433.677	38.657.744	2.387.559	41.045.303	654.115	41.699.418	489.773	141.392	239.031	10.327.318	4.682.405	4.846.354	6.198.822	240.058.190
nov/99	173.225.077	39.053.384	2.402.750	41.456.134	589.959	42.046.093	499.608	1.013	249.604	10.259.759	4.709.070	4.963.054	6.776.475	242.729.754
dez/99	191.527.639	19.667.798	2.361.307	22.029.105	476.728	22.505.833	434.553	972	255.844	9.678.819	4.626.306	5.113.637	6.930.903	241.074.506
jan/00	193.451.130	18.763.113	2.369.597	21.132.711	479.127	21.611.838	440.819	986	273.434	9.764.878	4.737.209	5.202.871	7.007.374	242.490.541
fev/00	195.010.638	18.872.932	2.221.072	21.094.004	465.725	21.559.729	447.213	1.060	273.755	9.480.008	4.749.732	5.250.590	7.097.994	243.870.719
mar/00	195.230.142	18.157.984	2.111.398	20.269.383	452.950	20.722.332	453.695	1.015	273.727	9.490.815	5.030.845	5.254.697	7.103.143	243.560.411
abr/00	195.112.663	18.164.869	1.993.462	20.158.331	433.333	20.591.664	459.573	1.028	275.233	9.685.246	5.031.520	5.258.243	7.185.337	243.600.507
mai/00	207.810.549	11.950.070	1.975.246	13.925.316	421.656	14.346.972	466.437	1.044	309.516	9.830.768	5.034.173	5.259.134	2.333.172	245.391.764
jun/00	208.553.806	11.871.095	1.977.022	13.848.117	398.627	14.246.745	45.525	1.058	302.952	9.751.648	5.053.368	5.288.340	2.418.464	245.661.905
jul/00	210.263.103	11.929.667	1.977.146	13.906.813	361.713	14.268.526	46.119	1.072	348.649	9.676.588	5.087.411	5.331.396	2.394.722	247.417.586
ago/00	213.386.502	11.957.955	1.994.304	13.952.260	364.453	14.316.713	46.767	1.087	346.325	9.952.234	5.096.484	5.445.554	2.423.104	251.014.771
set/00	237.084.901	11.660.138	1.287.225	12.947.363	1.197.732	14.145.094	47.340	1.100	338.393	10.104.969	5.194.556	6.271.839	2.391.752	275.579.944
out/00	219.057.158	11.684.576	1.354.142	13.038.718	1.008.894	14.047.612	47.949	1.114	336.973	10.545.634	5.173.269	5.569.897	2.419.036	257.198.642
nov/00	219.945.014	11.702.109	1.263.681	12.965.789	1.159.679	14.125.468	48.534	1.128	334.967	10.870.577	5.212.995	5.583.946	2.392.941	258.515.570
dez/00	220.689.849	11.740.185	1.275.867	13.016.052	1.185.591	14.201.644	49.116	1.142	334.176	10.999.918	5.543.336	5.599.104	2.419.412	259.837.696
jan/01	221.798.660	11.737.153	1.292.434	13.029.587	1.181.772	14.211.359	49.737	1.156	334.176	11.088.237	5.550.825	5.634.945	2.448.621	261.117.716
fev/01	223.151.302	11.683.524	1.283.373	12.966.897	1.161.070	14.127.967	50.242	1.168	334.776	11.505.079	5.552.277	5.655.782	2.474.331	262.852.926
mar/01	224.262.983	11.694.984	1.300.183	12.995.167	1.153.944	14.149.111	50.874	1.182	342.064	12.262.266	5.984.540	5.989.611	2.508.777	265.551.409
abr/01	227.550.254	11.727.700	1.303.890	13.031.590	1.156.930	14.188.520	51.478	1.197	349.043	12.381.282	6.017.882	6.028.529	2.530.074	269.098.258
mai/01	230.272.343	11.816.098	1.308.751	13.124.849	1.175.158	14.300.007	14.479	-	349.043	13.432.731	6.056.448	6.086.553	2.574.601	273.086.206
jun/01	230.884.822	11.850.060	1.272.875	13.122.936	1.167.592	14.290.528	14.664	-	349.043	13.105.876	5.974.827	6.105.294	2.625.578	273.350.631
jul/01	233.659.216	11.717.813	1.281.865	12.999.679	1.177.987	14.177.666	14.883	230.000	351.843	13.824.598	5.989.170	6.183.231	2.662.512	277.093.120
ago/01	237.084.901	11.660.138	1.276.796	12.936.933	1.286.170	14.223.103	15.122	79.520	352.743	14.531.281	6.051.791	6.271.839	2.727.266	281.337.565

Fonte: BACEN/DEDIP, BACEN/DEMAB, CETIP, Governos Estaduais, do Distrito Federal e dos Municípios de capitais.

1/ Não inclui debêntures de empresas estatais registradas na Bovespa nem notas promissórias não custodiadas na CETIP.

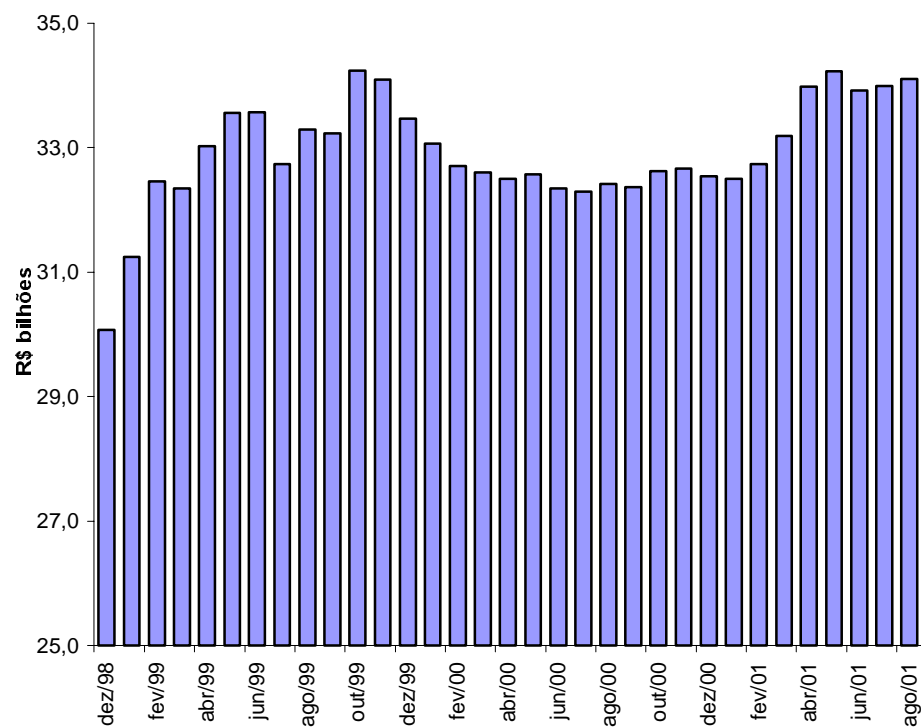
2/ Projetado com base nos últimos dados disponibilizados pelos Estados, Distrito Federal e Municípios de capitais - Não inclui dívidas da administração indireta (todos os níveis) nem da administração direta dos Municípios não-capitais.

3/ Inclui dívidas junto ao INSS, FGTS, PASEP e outras.

4/ Pessoas físicas, pessoas jurídicas não financeiras e detentores de títulos mobiliários vencidos.

Tabela 11.2
Evolução mensal da dívida da administração direta e indireta dos Estados e Distrito Federal por credor 1/

	R\$ mil													
	Tesouro	Bancos comerciais/múltiplos				Fundos de	Demais	Fundos	Credor	Outros cred.	Bacen	Outros cred.	Total	
	Nacional	Públicos			Privados	Total	liquidez da	instituições	mútuos	externo	contratuais	mobiliários		
		Federais	Estaduais	Total		Dívida	financeiras		2/	2/ 3/		4/		
dez/98	131.993.755	22.557.706	2.002.774	24.560.480	427.000	24.987.480	567.533	50.264	268.286	5.931.110	3.536.951	4.008.250	1.988.549	173.332.178
jan/99	137.336.005	22.725.783	1.934.899	24.660.681	405.634	25.066.315	579.893	32.830	106.479	8.784.212	3.748.547	4.068.159	2.005.582	181.728.022
fev/99	141.673.048	23.392.346	1.556.748	24.949.094	378.070	25.327.164	593.687	191.721	107.790	9.196.434	3.753.926	4.135.914	1.987.499	186.967.184
mar/99	141.360.307	24.003.294	1.584.947	25.588.241	498.802	26.087.044	613.484	182.532	138.566	7.752.153	3.763.281	4.339.427	2.356.660	186.593.454
abr/99	149.572.477	24.129.609	1.275.269	25.404.878	481.088	25.885.965	627.915	184.675	93.225	7.440.051	3.810.978	4.447.899	2.733.470	194.796.657
mai/99	150.649.494	24.446.684	1.183.164	25.629.848	489.287	26.119.135	640.593	184.734	102.862	7.776.699	4.386.793	4.471.173	2.873.798	197.205.281
jun/99	150.649.615	24.472.331	1.116.719	25.589.050	401.970	25.991.020	606.579	178.280	105.693	8.079.719	4.437.063	4.493.960	3.081.074	197.623.003
jul/99	153.185.902	24.774.661	1.142.695	25.917.356	368.940	26.286.296	616.641	170.318	98.898	8.252.656	4.450.494	4.564.955	3.106.128	200.732.288
ago/99	155.729.889	24.822.736	1.095.891	25.918.627	339.555	26.258.182	408.961	149.079	133.282	8.963.923	4.514.230	4.661.119	3.060.533	203.879.197
set/99	157.439.605	25.564.170	1.146.357	26.710.527	303.481	27.014.009	415.043	134.132	220.564	9.070.341	4.454.027	4.752.754	2.949.529	206.450.004
out/99	161.532.344	25.856.126	1.134.353	26.990.479	278.565	27.269.043	420.787	141.392	232.478	9.198.277	4.458.690	4.846.354	2.944.589	211.043.954
nov/99	163.115.408	26.197.930	1.158.881	27.356.811	253.099	27.609.910	426.621	1.013	243.430	9.126.667	4.485.971	4.963.054	2.977.962	212.950.035
dez/99	180.746.310	8.068.753	1.113.902	9.182.654	234.647	9.417.302	433.444	972	248.740	8.600.373	4.402.453	5.113.637	2.135.428	211.098.660
jan/00	182.283.748	7.577.530	1.121.766	8.699.295	223.982	8.923.277	439.754	986	266.203	8.667.531	4.431.513	5.202.871	2.143.685	212.359.570
fev/00	183.509.761	7.650.428	1.120.024	8.770.452	214.584	8.985.036	446.135	1.060	267.076	8.381.590	4.473.364	5.250.590	2.168.825	213.483.435
mar/00	183.731.288	7.453.308	1.119.188	8.572.496	196.748	8.769.244	452.600	1.015	267.624	8.391.498	4.749.819	5.254.697	1.959.678	213.577.463
abr/00	183.213.695	7.491.916	1.127.599	8.619.516	197.097	8.816.613	458.464	1.028	269.731	8.538.066	4.752.442	5.258.243	1.976.938	213.285.221
mai/00	184.404.442	7.473.727	1.128.269	8.601.996	202.140	8.804.135	465.313	1.044	304.636	8.663.759	4.756.747	5.259.134	1.962.528	214.621.739
jun/00	185.059.450	7.469.816	1.129.936	8.599.752	194.432	8.794.184	45.525	1.058	298.702	8.567.769	4.776.778	5.288.340	1.967.761	214.799.567
jul/00	186.593.074	7.479.828	1.132.662	8.612.490	195.121	8.807.611	46.119	1.072	345.056	8.506.351	4.811.158	5.331.396	1.938.923	216.380.759
ago/00	189.287.306	7.490.251	1.135.301	8.625.551	194.073	8.819.624	46.767	1.087	343.409	8.749.952	4.819.640	5.445.554	1.961.719	219.475.058
set/00	210.659.418	7.308.623	918.275	8.226.898	360.239	8.587.137	47.340	1.100	336.173	8.863.613	4.834.238	6.271.839	1.925.550	241.526.408
out/00	194.424.799	7.192.215	932.771	8.124.986	368.608	8.493.594	47.949	1.114	335.412	9.224.764	4.803.392	5.569.897	1.947.741	224.848.662
nov/00	195.306.521	7.199.946	931.918	8.131.864	362.938	8.494.803	48.534	1.128	334.176	9.505.490	4.841.958	5.583.946	1.916.715	226.033.270
dez/00	195.890.992	7.215.766	936.945	8.152.711	364.598	8.517.309	49.116	1.142	334.176	9.628.786	4.981.533	5.599.104	1.938.304	226.940.461
jan/01	196.856.979	7.209.791	940.305	8.150.096	365.203	8.515.299	49.737	1.156	334.176	9.706.096	4.988.245	5.634.945	1.961.415	228.048.047
fev/01	198.080.016	7.122.302	934.268	8.056.570	357.237	8.413.807	50.242	1.168	334.776	10.070.979	4.990.051	5.655.782	1.982.176	229.578.997
mar/01	199.109.956	7.130.882	945.708	8.076.590	343.645	8.420.236	50.874	1.182	342.064	10.669.831	5.274.952	5.989.611	2.010.443	231.869.150
abr/01	202.145.723	7.157.601	950.974	8.108.575	342.915	8.451.490	51.478	1.197	349.043	10.771.829	5.307.189	6.028.529	2.025.836	235.132.313
mai/01	204.586.344	7.241.796	948.890	8.190.686	356.134	8.546.820	14.479	-	349.043	11.671.442	5.345.057	6.086.553	2.063.632	238.663.369
jun/01	205.155.513	7.280.497	912.285	8.192.781	344.753	8.537.535	14.664	-	349.043	11.374.658	5.270.194	6.105.294	2.108.129	238.915.029
jul/01	207.662.606	7.295.282	918.651	8.213.933	347.711	8.561.644	14.883	230.000	351.843	11.998.441	5.282.811	6.183.231	2.137.321	242.422.781
ago/01	210.659.418	7.308.623	907.846	8.216.468	448.677	8.665.146	15.122	79.520	352.743	12.607.777	5.341.703	6.271.839	2.193.676	246.186.942

Fonte: BACEN/DEDIP, BACEN/DEMAB, CETIP, Governos Estaduais e do Distrito Federal.

1/ Não inclui debêntures de empresas estatais registradas na Bovespa nem notas promissórias não custodiadas na CETIP.

2/ Projetado com base nos últimos dados disponibilizados pelos Estados e Distrito Federal - Não inclui dívidas da administração indireta (todos os níveis).

3/ Inclui dívidas junto ao INSS, FGTS, PASEP e outras.

4/ Pessoas físicas, pessoas jurídicas não financeiras e detentores de títulos mobiliários vencidos.

Tabela 11.3**Evolução mensal da dívida da administração direta e indireta dos Municípios de capitais por credor 1/**

	Bancos comerciais/múltiplos						Fundos de	Demais	Fundos	Credor	Outros cred.	Bacen	Outros cred.	Total
	Tesouro Nacional	Públicos			Privados	Total	liquidez da Dívida	instituições financeiras	mútuos	externo	contratuais		mobiliários	
		Federais	Estaduais	Total					2/	2/ 3/			4/	
dez/98	4.752.900	8.121.617	210.055	8.331.672	261.365	8.593.038	108.089	350.897	1.962.506	749.969	197.790	-	1.223.077	17.938.266
jan/99	5.069.310	8.777.922	258.891	9.036.813	152.921	9.189.734	455.916	69.860	1.708.854	1.185.544	216.989	-	1.102.002	18.998.208
fev/99	5.165.248	9.125.433	277.679	9.403.113	113.888	9.517.000	369.655	215.982	1.678.307	1.244.521	216.782	-	1.057.432	19.464.927
mar/99	5.046.679	9.232.497	272.814	9.505.311	116.719	9.622.031	374.836	105.077	1.600.238	1.069.091	208.483	-	1.074.526	19.100.961
abr/99	5.111.391	9.546.408	259.998	9.806.406	77.717	9.884.123	356.568	141.472	1.567.649	1.057.197	204.899	-	1.087.759	19.411.059
mai/99	5.322.671	9.768.426	260.663	10.029.089	85.692	10.114.781	316.253	90.439	1.737.914	1.099.854	206.089	-	1.017.448	19.905.449
jun/99	5.331.013	9.589.420	265.427	9.854.847	80.130	9.934.977	235.123	98.933	1.604.297	1.025.462	207.039	-	1.662.759	20.099.603
jul/99	7.969.319	8.272.676	263.271	8.535.947	57.885	8.593.833	47.429	48.790	-	927.149	222.561	-	3.315.162	21.124.242
ago/99	8.092.371	8.319.594	267.566	8.587.160	38.117	8.625.277	92.120	-	-	994.625	225.304	-	2.756.796	20.786.493
set/99	8.491.957	8.428.967	261.745	8.690.712	36.585	8.727.296	73.031	-	-	1.007.696	226.094	-	2.872.427	21.398.500
out/99	8.581.620	8.533.055	259.691	8.792.745	40.340	8.833.085	67.970	-	-	1.129.041	223.715	-	2.911.868	21.747.299
nov/99	8.633.763	8.610.392	260.928	8.871.320	36.956	8.908.276	71.957	-	-	1.133.092	223.099	-	3.452.274	22.422.462
dez/99	8.943.233	7.740.412	199.176	7.939.588	5.333	7.944.920	62	-	-	1.078.446	223.853	-	4.445.931	22.636.445
jan/00	9.121.571	7.458.880	192.633	7.651.513	14.562	7.666.075	3	-	-	1.097.347	305.696	-	4.510.455	22.701.147
fev/00	9.203.112	7.567.787	145.434	7.713.221	13.978	7.727.199	2	-	-	1.098.418	276.368	-	4.571.551	22.876.649
mar/00	9.197.435	7.048.917	145.033	7.193.950	14.082	7.208.032	2	-	-	1.099.317	281.026	-	4.781.420	22.567.232
abr/00	9.256.828	7.173.445	105.418	7.278.863	10.904	7.289.767	2	-	-	1.147.180	279.078	-	4.842.429	22.815.283
mai/00	20.496.814	1.155.021	109.441	1.264.462	10.103	1.274.565	-	-	-	1.167.010	277.426	-	-	23.215.814
jun/00	20.552.864	1.165.350	111.080	1.276.430	10.101	1.286.531	-	-	-	1.183.879	276.589	-	-	23.299.863
jul/00	20.719.995	1.191.114	115.315	1.306.428	6.968	1.313.396	-	-	-	1.170.237	276.253	-	-	23.479.881
ago/00	21.108.506	1.200.213	117.328	1.317.541	6.182	1.323.723	-	-	-	1.202.282	276.844	-	-	23.911.355
set/00	23.194.839	1.241.685	72.328	1.314.014	78.641	1.392.655	-	-	-	1.241.356	360.318	-	-	26.189.168
out/00	21.572.508	1.211.481	57.759	1.269.240	75.513	1.344.753	-	-	-	1.320.870	369.877	-	-	24.608.007
nov/00	21.584.133	1.226.086	59.088	1.285.174	73.027	1.358.201	-	-	-	1.365.087	371.037	-	-	24.678.458
dez/00	21.730.193	1.242.101	59.522	1.301.623	76.306	1.377.929	-	-	-	1.371.132	561.804	-	-	25.041.058
jan/01	21.865.456	1.244.451	71.150	1.315.601	79.492	1.395.093	-	-	-	1.382.141	562.580	-	-	25.205.270
fev/01	21.982.738	1.260.807	63.808	1.324.615	75.998	1.400.613	-	-	-	1.434.100	562.226	-	-	25.379.676
mar/01	22.069.464	1.266.665	66.743	1.333.408	77.384	1.410.792	-	-	-	1.592.435	709.588	-	-	25.782.280
abr/01	22.283.017	1.268.940	62.688	1.331.627	77.717	1.409.344	-	-	-	1.609.452	710.693	-	-	26.012.507
mai/01	22.538.281	1.270.282	66.421	1.336.703	79.368	1.416.071	-	-	-	1.761.289	711.392	-	-	26.427.034
jun/01	22.567.924	1.261.945	65.581	1.327.527	78.514	1.406.041	-	-	-	1.731.218	704.634	-	-	26.409.816
jul/01	22.812.171	1.267.968	68.224	1.336.191	79.735	1.415.926	-	-	-	1.826.157	706.359	-	-	26.760.613
ago/01	23.194.839	1.241.685	72.328	1.314.014	78.641	1.392.655	-	-	-	1.923.504	710.089	-	-	27.221.086

Fonte: BACEN/DEDIP, BACEN/DEMAB, CETIP e Governos dos Municípios de capitais.

1/ Não inclui debêntures de empresas estatais registradas na Bovespa nem notas promissórias não custodiadas na CETIP.

2/ Projetado com base nos últimos dados disponibilizados pelos Municípios de capitais - Não inclui dívidas da administração indireta.

3/ Inclui dívidas junto ao INSS, FGTS, PASEP e outras.

Tabela 11.4
Evolução mensal da dívida da administração direta e indireta dos demais Municípios por credor 1/

	R\$ mil													
	Tesouro Nacional	Bancos comerciais/múltiplos Públicos			Privados	Total	Fundos de liquidez da Dívida	Demais instituições financeiras	Fundos mútuos	Credor externo	Outros cred. contratuais	Bacen	Outros cred. mobiliários	Total
		Federais	Estaduais	Total										
dez/98	1.193.195	4.028.624	902.978	4.931.601	317.744	5.249.345	1.627	2	16.490	-	162.791	6.623.451
jan/99	1.230.314	4.048.614	942.494	4.991.107	259.202	5.250.309	1.662	-	16.178	-	165.254	6.663.718
fev/99	1.238.242	4.114.180	948.645	5.062.825	250.488	5.313.313	1.702	-	17.252	-	167.995	6.738.504
mar/99	1.241.220	4.151.698	966.973	5.118.671	252.170	5.370.841	1.759	-	17.115	-	172.219	6.803.154
abr/99	1.272.307	4.205.492	921.028	5.126.520	235.430	5.361.950	1.800	-	-	-	259.385	6.895.443
mai/99	1.278.743	4.248.631	930.957	5.179.588	296.619	5.476.207	1.836	-	1.394	-	262.122	7.020.303
jun/99	1.280.562	4.227.388	937.579	5.164.967	293.993	5.458.959	956	-	1.352	-	331.968	7.073.798
jul/99	1.283.176	4.210.986	930.000	5.140.986	338.411	5.479.396	972	-	1.352	-	337.136	7.102.034
ago/99	1.294.218	4.235.758	954.181	5.189.938	343.440	5.533.378	988	-	2.071	-	339.551	7.170.206
set/99	1.303.874	4.255.822	975.449	5.231.271	288.831	5.520.102	1.002	-	6.912	-	338.523	7.170.413
out/99	1.319.714	4.268.563	993.516	5.262.079	335.210	5.597.289	1.016	-	6.553	-	342.365	7.266.937
nov/99	1.475.906	4.245.062	982.941	5.228.003	299.904	5.527.907	1.030	-	6.174	-	346.239	7.357.257
dez/99	1.838.096	3.858.634	1.048.229	4.906.863	236.747	5.143.611	1.047	-	7.104	-	349.544	7.339.402
jan/00	2.045.811	3.726.704	1.055.198	4.781.902	240.584	5.022.485	1.062	-	7.231	-	353.234	7.429.823
fev/00	2.297.766	3.654.716	955.614	4.610.331	237.163	4.847.494	1.077	-	6.679	-	357.618	7.510.634
mar/00	2.301.419	3.655.759	847.178	4.502.937	242.120	4.745.056	1.093	-	6.102	-	362.045	7.415.716
abr/00	2.642.140	3.499.508	760.445	4.259.953	225.332	4.485.284	1.107	-	5.502	-	365.970	7.500.003
mai/00	2.909.292	3.321.322	737.537	4.058.859	209.413	4.268.272	1.124	-	4.879	-	370.644	7.554.211
jun/00	2.941.492	3.235.929	736.007	3.971.935	194.095	4.166.030	-	-	4.251	-	450.703	7.562.475
jul/00	2.950.034	3.258.725	729.170	3.987.895	159.624	4.147.519	-	-	3.593	-	455.799	7.556.945
ago/00	2.990.691	3.267.492	741.676	4.009.168	164.198	4.173.366	-	-	2.916	-	461.385	7.628.358
set/00	3.230.644	3.109.830	296.622	3.406.451	758.851	4.165.302	-	-	2.220	-	466.201	7.864.368
out/00	3.059.852	3.280.880	363.612	3.644.492	564.773	4.209.265	-	-	1.561	-	471.295	7.741.973
nov/00	3.054.360	3.276.077	272.674	3.548.751	723.713	4.272.464	-	-	791	-	476.226	7.803.842
dez/00	3.068.663	3.282.318	279.400	3.561.718	744.687	4.306.405	-	-	-	-	481.108	7.856.176
jan/01	3.076.225	3.282.911	280.978	3.563.890	737.077	4.300.967	-	-	-	-	487.206	7.864.398
fev/01	3.088.549	3.300.416	285.296	3.585.712	727.836	4.313.548	-	-	-	-	492.155	7.894.252
mar/01	3.083.563	3.297.437	287.731	3.585.169	732.915	4.318.083	-	-	-	-	498.334	7.899.980
abr/01	3.121.515	3.301.159	290.228	3.591.387	736.298	4.327.686	-	-	-	-	504.238	7.953.438
mai/01	3.147.718	3.304.020	293.440	3.597.460	739.656	4.337.115	-	-	-	-	510.970	7.995.803
jun/01	3.161.384	3.307.618	295.009	3.602.628	744.325	4.346.952	-	-	-	-	517.449	8.025.786
jul/01	3.184.440	3.154.563	294.991	3.449.554	750.542	4.200.095	-	-	-	-	525.191	7.909.726
ago/01	3.230.644	3.109.830	296.622	3.406.451	758.851	4.165.302	-	-	-	-	533.591	7.929.537

Fonte: BACEN/DEDIP, BACEN/DEMAB e CETIP.

1/ Não inclui debêntures de empresas estatais registradas na Bovespa nem notas promissórias não custodiadas na CETIP.

2/ Pessoas físicas, pessoas jurídicas não financeiras e detentores de títulos mobiliários vencidos.

Gráfico 5

Evolução mensal da dívida da administração direta e indireta dos Estados, Distrito Federal e Municípios

Endividamento total por credor

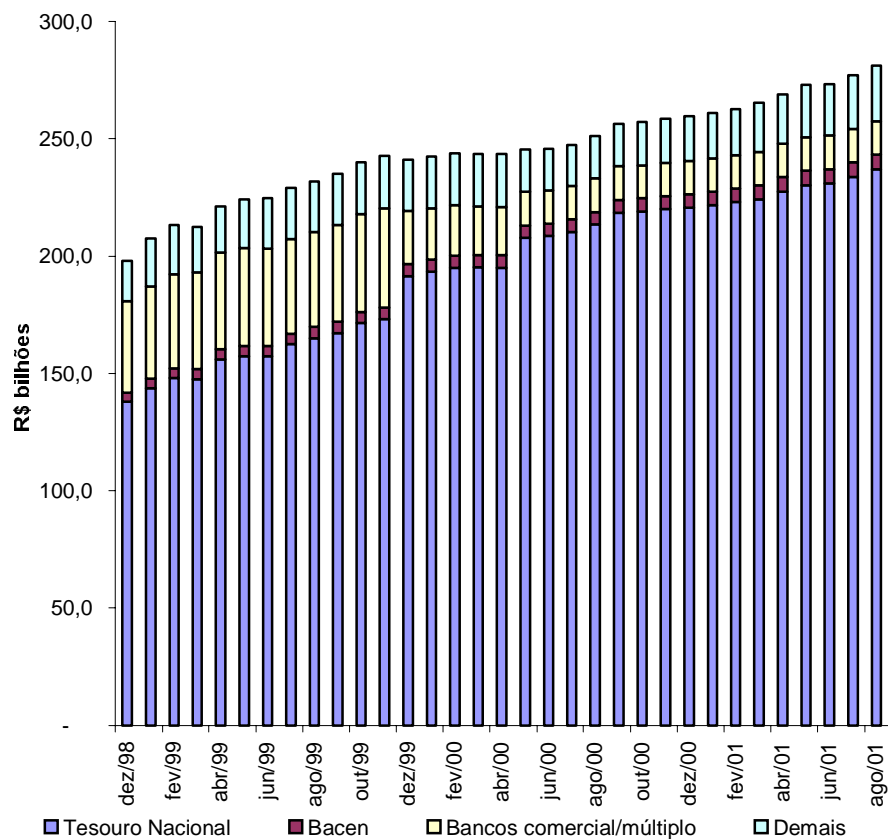

Dívida mobiliária e contratual por tipo de banco comercial/múltiplo credor



Tabela 12.1

Evolução mensal da dívida da administração direta e indireta dos Estados, Distrito Federal e Municípios 1/ 2/

	Acre	Alagoas	Amapá	Amazonas	Bahia	Ceará	Distrito Federal	Espírito Santo	Goiás	Maranhão	Mato Grosso	Mato Grosso do Sul	Minas Gerais	R\$ mil Pará
dez/98	562.737	2.700.522	100.292	1.957.059	8.233.563	2.914.138	1.277.017	1.712.458	7.061.448	2.848.237	3.565.111	2.818.334	20.671.740	1.452.409
jan/99	566.424	2.777.343	128.688	1.669.350	8.202.469	3.330.700	1.329.299	2.283.394	7.218.494	3.075.470	3.709.621	2.947.659	21.524.892	1.473.531
fev/99	568.517	2.646.803	129.347	1.699.777	8.655.789	3.423.322	1.348.025	2.320.344	7.311.322	3.645.202	3.932.474	2.988.405	22.057.517	1.616.995
mar/99	574.689	2.662.400	129.220	1.702.069	8.569.636	3.230.993	1.334.156	2.289.980	7.408.149	3.633.211	3.951.220	2.981.570	21.946.030	1.604.994
abr/99	710.827	2.743.039	134.986	1.818.536	8.599.538	3.209.642	1.337.831	2.362.634	7.709.545	3.796.459	4.117.176	3.115.009	23.339.160	1.712.500
mai/99	714.827	2.774.989	135.699	1.828.245	8.700.880	3.274.284	1.494.945	2.380.886	7.696.607	3.832.280	4.162.529	3.165.512	23.529.839	1.723.335
jun/99	717.092	2.793.812	136.448	1.826.055	8.576.025	3.286.376	1.371.267	2.404.619	7.746.855	3.890.461	4.240.058	3.174.156	23.602.241	1.709.602
jul/99	719.848	2.838.491	136.943	1.832.635	8.677.591	4.212.492	1.373.040	2.422.970	8.227.606	3.924.578	4.295.110	3.208.324	23.935.632	1.638.663
ago/99	724.318	2.825.226	138.562	2.033.235	8.798.626	4.253.265	1.392.939	2.472.201	8.374.440	4.006.528	4.364.526	3.266.409	24.360.670	1.707.654
set/99	716.466	2.902.561	138.383	2.090.964	9.040.766	4.398.029	1.406.401	2.475.659	8.412.951	4.021.805	4.388.682	3.272.035	24.658.034	1.718.337
out/99	719.947	2.937.648	138.750	2.164.364	9.212.147	4.413.686	1.406.345	2.525.818	8.351.090	4.133.004	4.521.015	3.377.925	25.110.752	1.771.318
nov/99	724.640	2.985.973	139.106	2.166.839	9.280.269	4.105.203	1.408.479	2.541.404	8.426.783	4.171.611	4.552.910	3.377.741	25.397.684	1.789.391
dez/99	730.298	3.038.883	139.099	2.183.894	9.461.741	4.028.126	1.433.511	2.540.830	8.505.659	4.286.532	4.563.130	3.436.905	25.716.363	1.784.825
jan/00	732.953	3.044.389	139.484	2.188.264	9.465.825	4.116.816	1.456.656	2.539.282	8.474.048	4.345.330	4.585.771	3.428.844	25.769.082	1.806.568
fev/00	738.252	3.079.608	140.006	2.191.800	9.506.556	4.107.018	1.432.138	2.567.728	8.545.689	4.365.335	4.617.015	3.461.816	25.782.509	1.807.409
mar/00	737.886	3.085.529	140.041	2.189.977	9.508.368	4.086.205	1.427.111	2.623.000	8.621.508	4.380.550	4.614.842	3.453.780	25.874.912	1.804.047
abr/00	738.138	3.103.052	140.365	1.975.703	9.576.866	4.115.695	1.436.795	2.615.910	8.581.324	4.362.211	4.600.542	3.459.260	25.842.303	1.794.574
mai/00	732.001	3.121.634	140.061	1.977.257	9.641.456	4.147.982	1.435.747	2.619.880	8.598.546	4.404.420	4.619.962	3.476.298	26.112.797	1.795.019
jun/00	731.278	3.136.780	140.605	1.970.184	9.640.464	4.120.923	1.432.310	2.617.235	8.669.363	4.355.629	4.630.299	3.491.570	26.252.782	1.789.493
jul/00	730.351	3.156.477	140.601	1.971.008	9.680.346	4.108.018	1.425.757	2.631.975	8.760.439	4.281.276	4.621.202	3.486.039	26.516.028	1.785.501
ago/00	732.592	3.199.090	141.738	1.979.799	9.775.693	4.161.190	1.441.171	2.664.090	8.822.466	4.319.565	4.673.066	3.533.402	27.066.122	1.794.169
set/00	734.615	3.241.628	142.286	2.033.243	9.880.134	4.194.814	1.446.888	2.707.468	8.953.156	4.349.436	4.743.628	4.213.609	27.538.752	1.811.183
out/00	733.792	3.275.996	143.519	2.053.214	9.995.520	4.245.674	1.456.189	2.736.040	9.120.030	4.396.690	4.827.841	4.240.739	27.788.306	1.833.868
nov/00	732.618	3.285.442	143.628	2.060.427	10.096.924	4.292.500	1.455.698	2.743.608	9.179.146	4.419.033	4.877.943	4.262.150	27.903.544	1.824.436
dez/00	731.272	3.298.914	144.107	2.047.086	10.142.973	4.307.142	1.459.574	2.764.151	9.375.624	4.430.200	4.899.036	4.297.867	27.986.494	1.817.023
jan/01	728.990	3.313.020	144.161	2.041.910	10.162.578	4.318.343	1.459.513	2.764.637	9.435.509	4.453.238	4.919.501	4.327.395	28.158.466	1.821.731
fev/01	727.179	3.330.759	144.467	2.036.726	10.247.561	4.372.275	1.461.514	2.614.595	9.497.077	4.487.762	4.943.074	4.365.712	28.366.967	1.831.925
mar/01	727.633	3.794.204	145.739	2.035.107	10.356.709	4.450.876	1.471.365	2.640.132	9.531.367	4.528.233	5.296.978	4.420.682	28.564.333	1.847.461
abr/01	725.818	3.823.035	131.446	2.093.570	10.473.748	4.483.919	1.477.304	2.681.874	9.734.264	4.622.099	5.327.087	4.515.324	28.976.682	1.896.630
mai/01	725.003	3.845.237	132.700	2.108.066	10.727.688	4.602.909	1.495.667	2.705.501	9.816.667	4.693.136	5.473.441	4.570.864	29.399.562	1.921.346
jun/01	722.733	3.869.748	132.382	2.095.893	10.727.698	4.562.605	1.488.332	2.724.296	9.846.460	4.706.283	5.474.957	4.584.069	29.443.287	1.915.104
jul/01	722.148	3.908.555	133.353	2.097.400	10.888.944	4.656.207	1.501.411	2.749.647	9.945.940	4.760.916	5.526.500	4.644.228	29.850.599	1.935.131
ago/01	723.428	3.953.477	134.381	2.102.450	11.057.752	4.751.140	1.515.283	2.786.135	10.065.286	4.823.064	5.592.144	4.713.408	30.344.947	1.957.074

Fonte: BACEN/DEDIP, BACEN/DEMAB, CETIP, Governos Estaduais, do Distrito Federal e dos Municípios de capitais.

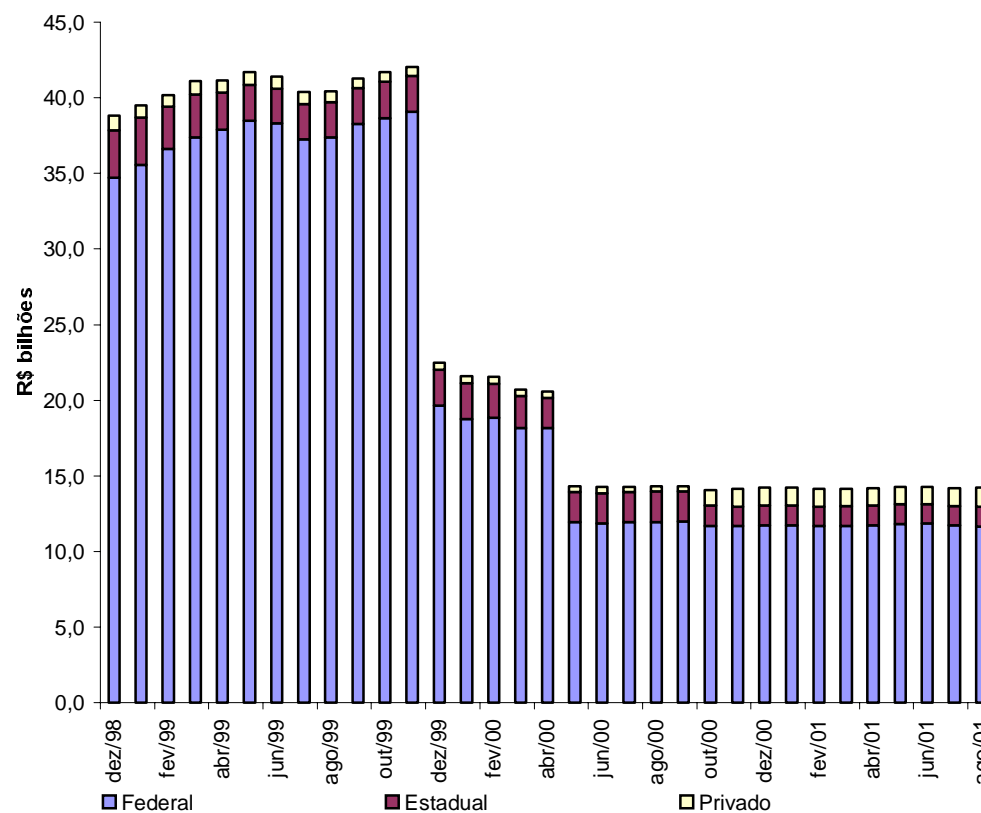
1/ Não inclui debêntures de empresas estatais registradas na Bovespa nem notas promissórias não custodiadas na CETIP.

2/ Os valores referentes às dívidas junto ao INSS, FGTS, PASEP, outras contratuais interna e externa foram projetados com base nos últimos dados disponibilizados pelos Estados, Distrito Federal e Municípios de capitais. Não inclui dívidas junto ao INSS, FGTS, PASEP, outras contratuais interna e externa da administração indireta (todos os níveis) nem da administração direta dos Municípios não-capitais.

Tabela 12.1

Evolução mensal da dívida da administração direta e indireta dos Estados, Distrito Federal e Municípios 1/ 2/

(continuação)	Paraíba	Paraná	Pernambuco	Piauí	Rio de Janeiro	Rio Grande do Norte	Rio Grande do Sul	Rondônia	Roraima	Santa Catarina	São Paulo	Sergipe	Tocantins	R\$ mil Total
dez/98	2.026.913	5.393.137	4.416.222	1.717.831	26.463.297	919.494	12.524.820	1.254.434	249.057	4.961.829	78.529.987	1.207.334	354.478	197.893.895
jan/99	2.105.075	6.059.810	4.516.217	1.798.701	27.709.820	968.259	14.770.167	1.267.616	252.223	5.284.378	80.706.560	1.258.847	454.941	207.389.948
fev/99	2.386.949	5.981.877	4.566.997	1.846.063	28.371.183	1.003.602	15.077.117	1.290.480	252.118	5.379.733	82.895.790	1.311.935	462.931	213.170.614
mar/99	2.396.272	5.763.474	4.661.145	1.849.162	28.846.085	1.010.937	14.879.423	1.321.108	294.030	5.302.905	82.413.645	1.308.899	432.166	212.497.569
abr/99	2.480.100	8.602.981	4.672.538	1.918.488	29.420.108	1.092.338	15.528.775	1.351.247	296.816	5.584.543	83.690.425	1.332.048	425.871	221.103.159
mai/99	2.280.629	8.686.730	4.732.866	1.944.552	29.852.858	1.101.492	16.312.841	1.360.605	299.859	5.687.615	84.684.639	1.343.326	428.165	224.131.032
jun/99	2.286.201	8.610.867	4.753.865	1.969.845	30.182.292	1.104.100	16.325.651	1.367.947	300.812	5.732.051	84.906.785	1.338.041	442.878	224.796.404
jul/99	2.303.921	8.900.833	4.788.654	1.976.236	31.260.304	1.153.428	16.554.993	1.381.058	302.048	5.863.110	85.202.311	1.346.625	481.122	228.958.564
ago/99	2.213.371	9.103.564	4.837.393	1.991.765	31.201.717	1.158.726	16.864.036	1.393.733	311.707	5.764.196	86.441.010	1.328.604	507.476	231.835.897
set/99	2.229.587	9.151.851	4.887.441	2.000.467	31.976.062	1.190.681	17.088.549	1.408.012	311.210	5.826.222	87.421.247	1.381.911	504.603	235.018.917
out/99	2.282.264	9.525.252	4.967.401	2.054.142	32.418.576	1.209.670	17.331.011	1.428.181	312.601	6.448.316	89.391.520	1.394.761	510.687	240.058.190
nov/99	2.305.153	9.571.534	5.018.578	2.062.774	33.082.572	1.226.209	17.575.596	1.449.555	315.386	6.536.819	90.601.627	1.408.521	507.399	242.729.754
dez/99	2.309.638	11.744.668	4.968.918	2.061.644	29.460.368	1.235.189	17.792.298	1.393.885	317.913	6.588.290	89.449.822	1.415.225	486.849	241.074.506
jan/00	2.321.613	11.843.449	5.022.852	2.088.682	29.432.786	1.239.526	17.686.244	1.424.269	315.754	6.670.878	90.448.521	1.404.669	497.987	242.490.541
fev/00	2.334.438	11.906.890	5.067.704	2.079.643	29.691.586	1.273.682	17.503.184	1.437.019	317.237	6.720.915	91.297.887	1.408.486	489.168	243.870.719
mar/00	2.298.790	11.895.406	4.841.965	2.076.307	29.768.334	1.275.143	17.477.486	1.447.920	318.323	6.740.114	90.966.365	1.410.319	496.183	243.560.411
abr/00	2.338.691	11.857.191	4.843.920	2.073.413	29.580.765	1.286.090	17.565.011	1.445.675	319.475	6.754.679	91.283.715	1.417.378	491.769	243.600.507
mai/00	2.345.594	11.964.547	4.858.548	2.077.454	29.985.612	1.269.199	17.594.563	1.444.993	321.186	6.820.052	91.979.969	1.419.570	487.418	245.391.764
jun/00	2.345.507	11.965.920	4.850.719	2.083.193	30.148.713	1.273.877	17.674.310	1.447.837	325.854	6.423.044	92.241.642	1.415.291	487.083	245.661.905
jul/00	2.350.340	12.005.374	4.862.193	2.088.234	30.450.270	1.269.045	17.947.347	1.441.240	327.100	6.460.827	93.012.974	1.419.550	488.073	247.417.586
ago/00	2.364.207	12.121.623	4.922.769	2.107.207	31.079.869	1.272.869	18.282.032	1.464.889	324.248	6.030.955	94.830.217	1.428.132	481.599	251.014.771
set/00	2.506.845	12.229.859	4.962.478	2.199.811	31.680.422	1.286.024	18.594.223	1.482.211	326.195	6.860.212	96.289.912	1.440.438	482.349	256.331.819
out/00	2.515.486	10.786.793	4.988.106	2.210.412	31.916.341	1.292.790	18.735.501	1.483.846	327.535	6.918.148	97.234.859	1.456.480	484.928	257.198.642
nov/00	2.525.422	10.833.606	5.011.368	2.228.821	32.099.502	1.300.571	18.864.656	1.484.563	328.917	6.982.629	97.630.571	1.466.073	481.774	258.515.570
dez/00	2.492.788	11.172.457	4.907.206	2.243.745	32.218.313	1.299.634	19.077.402	1.488.003	330.104	7.034.269	97.917.210	1.473.134	481.969	259.837.696
jan/01	2.493.017	11.105.063	4.924.430	2.252.844	32.501.069	1.300.179	18.925.621	1.490.560	331.672	7.081.763	98.710.447	1.467.854	484.204	261.117.716
fev/01	2.499.823	11.171.455	4.945.566	2.261.449	32.730.673	1.307.306	19.047.360	1.491.926	332.812	7.190.982	99.476.656	1.473.535	495.791	262.852.926
mar/01	2.509.121	11.280.257	4.964.645	2.268.567	33.064.115	1.315.558	19.170.853	1.491.974	334.121	7.254.234	100.092.168	1.484.362	510.614	265.551.409
abr/01	2.566.770	11.386.553	5.003.856	2.317.270	33.424.615	1.325.738	19.369.240	1.501.719	335.648	7.302.566	101.568.905	1.517.641	514.939	269.098.258
mai/01	2.591.678	11.535.652	5.041.854	2.331.649	34.011.828	1.337.497	19.606.380	1.509.476	336.818	7.457.877	103.065.515	1.531.362	510.836	273.086.206
jun/01	2.594.433	11.501.132	5.017.279	2.329.898	34.140.214	1.335.397	19.619.533	1.540.364	338.056	7.489.681	103.115.730	1.524.063	511.003	273.350.631
jul/01	2.611.632	11.520.545	5.078.557	2.345.082	34.720.451	1.344.560	19.667.480	1.551.685	340.588	7.592.847	104.930.559	1.539.309	528.844	277.093.120
ago/01	2.637.688	11.658.502	5.124.826	2.365.656	35.352.015	1.357.000	19.991.559	1.566.319	342.522	7.717.023	106.594.287	1.556.616	553.581	281.337.565

Fonte: BACEN/DEDIP, BACEN/DEMAB, CETIP, Governos Estaduais, do Distrito Federal e dos Municípios de capitais.

1/ Não inclui debêntures de empresas estatais registradas na Bovespa nem notas promissórias não custodiadas na CETIP.

2/ Os valores referentes às dívidas junto ao INSS, FGTS, PASEP, outras contratuais interna e externa foram projetados com base nos últimos dados disponibilizados pelos Estados, Distrito Federal e Municípios de capitais. Não inclui dívidas junto ao INSS, FGTS, PASEP, outras contratuais interna e externa da administração indireta (todos os níveis) nem da administração direta dos Municípios não-capitais.

Tabela 12.2

Evolução mensal da dívida da administração direta e indireta dos Estados e Distrito Federal 1/ 2/

	Acre	Alagoas	Amapá	Amazonas	Bahia	Ceará	Distrito Federal	Espírito Santo	Goiás	Maranhão	Mato Grosso	Mato Grosso do Sul	Minas Gerais	R\$ mil Pará
dez/98	547.703	2.526.188	81.543	1.864.062	7.364.052	2.776.410	1.277.017	1.630.493	6.874.011	2.734.774	3.388.260	2.667.961	19.767.220	1.413.369
jan/99	551.467	2.594.831	110.187	1.566.015	7.334.418	3.208.194	1.329.299	2.203.341	7.032.912	2.962.447	3.531.243	2.797.942	20.586.440	1.434.900
fev/99	553.555	2.454.787	110.831	1.593.858	7.786.546	3.302.349	1.348.025	2.236.524	7.123.039	3.532.215	3.753.663	2.836.832	21.085.785	1.578.307
mar/99	559.660	2.473.820	110.505	1.600.031	7.697.359	3.104.071	1.334.156	2.204.743	7.216.915	3.519.124	3.765.568	2.828.744	20.977.075	1.565.671
abr/99	695.694	2.552.369	116.019	1.706.329	7.736.250	3.078.561	1.337.831	2.276.560	7.514.594	3.682.391	3.936.418	2.971.082	22.343.227	1.672.458
mai/99	699.667	2.582.415	116.564	1.716.005	7.821.105	3.140.669	1.494.945	2.294.465	7.501.080	3.717.685	4.007.795	3.004.746	22.521.462	1.682.733
jun/99	701.926	2.600.499	117.153	1.715.099	7.696.418	3.151.422	1.371.267	2.317.606	7.551.968	3.772.452	4.043.871	3.012.802	22.578.572	1.666.995
jul/99	704.700	2.642.575	117.529	1.719.773	7.795.039	4.074.970	1.373.040	2.336.403	8.028.241	3.807.834	4.092.494	3.045.325	22.906.004	1.595.745
ago/99	709.206	2.661.902	119.036	1.918.471	7.919.447	4.110.651	1.392.939	2.381.860	8.175.211	3.889.322	4.161.486	3.103.012	23.320.926	1.663.915
set/99	701.378	2.702.022	118.741	1.974.193	8.160.803	4.253.013	1.406.401	2.385.683	8.214.135	3.904.962	4.193.608	3.123.284	23.616.249	1.671.014
out/99	704.883	2.743.901	118.996	2.041.457	8.336.843	4.265.885	1.406.345	2.435.626	8.151.389	4.016.559	4.309.348	3.214.627	24.061.364	1.723.307
nov/99	709.615	2.790.871	119.225	2.044.332	8.394.100	3.954.600	1.408.479	2.447.071	8.227.397	4.054.969	4.352.900	3.236.287	24.369.116	1.741.135
dez/99	715.289	2.847.265	119.141	2.061.611	8.392.879	3.875.514	1.433.511	2.445.846	8.302.060	4.176.040	4.363.185	3.268.765	24.676.345	1.736.002
jan/00	718.008	2.852.394	119.410	2.069.595	8.464.332	3.962.676	1.456.656	2.454.481	8.270.641	4.226.124	4.335.065	3.271.451	24.633.743	1.757.717
fev/00	723.346	2.888.243	119.827	2.073.504	8.502.228	3.952.012	1.432.138	2.482.351	8.343.036	4.245.248	4.364.640	3.287.737	24.677.440	1.757.874
mar/00	723.016	2.895.220	119.725	2.071.946	8.502.102	3.929.848	1.427.111	2.535.860	8.419.463	4.260.233	4.361.583	3.284.296	24.763.010	1.754.263
abr/00	723.307	2.911.652	119.819	1.859.499	8.563.877	3.958.534	1.436.795	2.528.686	8.380.061	4.241.813	4.346.729	3.276.224	24.727.838	1.744.556
mai/00	717.222	2.930.638	119.646	1.860.817	8.627.550	3.990.006	1.435.747	2.532.591	8.397.633	4.283.795	4.364.251	3.292.747	25.001.230	1.744.791
jun/00	716.536	2.945.967	120.086	1.853.498	8.624.131	3.962.685	1.432.310	2.529.124	8.469.175	4.232.984	4.373.284	3.307.272	25.139.189	1.739.034
jul/00	715.668	2.966.451	119.982	1.854.890	8.659.889	3.949.124	1.425.757	2.543.406	8.559.590	4.158.054	4.388.575	3.318.672	25.407.408	1.734.176
ago/00	717.958	3.008.892	121.030	1.862.936	8.748.220	3.988.595	1.441.171	2.577.295	8.621.508	4.194.695	4.436.483	3.365.995	25.938.623	1.742.177
set/00	720.023	3.050.739	121.480	1.916.143	8.846.831	4.020.941	1.446.888	2.613.828	8.751.936	4.223.852	4.479.782	4.025.858	26.407.758	1.758.825
out/00	719.256	3.083.676	122.631	1.933.531	8.955.565	4.068.999	1.456.189	2.642.026	8.918.435	4.269.403	4.585.718	4.072.569	26.631.599	1.781.640
nov/00	718.138	3.092.657	122.655	1.940.776	9.057.639	4.114.568	1.455.698	2.649.305	8.977.795	4.290.109	4.604.376	4.078.388	26.756.970	1.771.620
dez/00	716.867	3.107.543	123.050	1.927.302	9.099.642	4.127.992	1.459.574	2.667.221	8.993.742	4.306.211	4.622.072	4.113.078	26.835.411	1.763.677
jan/01	714.645	3.121.323	123.023	1.924.849	9.116.100	4.138.540	1.459.513	2.667.073	9.053.620	4.328.662	4.636.215	4.141.461	27.006.403	1.766.790
fev/01	712.890	3.137.981	123.242	1.918.844	9.198.646	4.191.174	1.461.514	2.516.763	9.115.389	4.363.007	4.656.947	4.179.339	27.207.832	1.776.763
mar/01	713.409	3.495.299	124.443	1.915.829	9.304.551	4.268.658	1.471.365	2.542.026	9.163.251	4.402.771	4.979.327	4.233.137	27.399.760	1.791.230
abr/01	711.648	3.523.611	110.058	1.968.810	9.414.992	4.300.117	1.477.304	2.583.729	9.364.615	4.495.672	5.005.590	4.326.502	27.798.909	1.840.249
mai/01	710.885	3.542.125	111.221	1.981.169	9.664.124	4.419.266	1.495.667	2.606.692	9.446.610	4.560.016	5.147.205	4.380.358	28.241.519	1.864.901
jun/01	708.666	3.568.574	110.809	1.971.089	9.661.925	4.372.658	1.488.332	2.622.348	9.483.475	4.570.580	5.144.825	4.392.767	28.285.212	1.858.571
jul/01	708.153	3.604.610	111.691	1.968.529	9.817.566	4.465.990	1.501.411	2.647.200	9.582.608	4.625.158	5.190.675	4.451.464	28.684.002	1.878.204
ago/01	709.474	3.642.930	112.615	1.972.207	9.976.451	4.555.810	1.515.283	2.681.622	9.701.572	4.685.760	5.249.741	4.518.319	29.169.314	1.900.401

Fonte: BACEN/DEDIP, BACEN/DEMAB, CETIP, Governos Estaduais e do Distrito Federal.

1/ Não inclui debêntures de empresas estatais registradas na Bovespa nem notas promissórias não custodiadas na CETIP.

2/ Os valores referentes às dívidas junto ao INSS, FGTS, PASEP, outras contratuais interna e externa foram projetados com base nos últimos dados disponibilizados pelos Estados e Distrito Federal. Não inclui dívidas junto ao INSS, FGTS, PASEP, outras contratuais interna e externa da administração indireta.

Tabela 12.2**Evolução mensal da dívida da administração direta e indireta dos Estados e Distrito Federal 1/ 2/**

(continuação)	Paraíba	Paraná	Pernambuco	Piauí	Rio de Janeiro	Rio Grande do Norte	Rio Grande do Sul	Rondônia	Roraima	Santa Catarina	São Paulo	Sergipe	Tocantins	R\$ mil Total
dez/98	1.950.876	4.099.548	4.152.891	1.672.341	23.007.222	852.286	12.162.166	1.221.100	240.349	4.784.188	62.809.038	1.132.509	334.601	173.332.178
jan/99	2.028.768	4.749.969	4.254.967	1.753.450	23.881.878	903.001	14.412.761	1.234.192	243.781	5.113.545	64.287.546	1.185.334	435.193	181.728.022
fev/99	2.310.644	4.665.546	4.304.725	1.800.349	24.433.302	934.836	14.713.774	1.257.125	243.590	5.205.384	66.118.321	1.240.094	443.180	186.967.184
mar/99	2.319.741	4.436.293	4.395.701	1.802.886	24.969.536	941.112	14.514.599	1.287.632	285.465	5.127.869	65.905.795	1.237.102	412.283	186.593.454
abr/99	2.403.008	7.259.833	4.404.836	1.871.740	25.466.782	1.021.051	15.151.957	1.317.470	288.190	5.408.969	66.916.921	1.260.261	405.856	194.796.657
mai/99	2.202.446	7.330.269	4.460.891	1.897.397	25.820.856	1.029.155	15.921.725	1.326.746	291.297	5.511.372	67.432.017	1.271.667	408.106	197.205.281
jun/99	2.207.727	7.361.858	4.481.404	1.922.281	26.100.805	1.030.691	15.938.633	1.334.056	292.322	5.548.165	67.417.380	1.266.825	422.806	197.623.003
jul/99	2.223.527	7.531.276	4.514.884	1.928.709	26.477.522	1.079.421	16.164.124	1.346.652	293.569	5.685.353	67.510.827	1.275.670	461.079	200.732.288
ago/99	2.133.058	7.714.451	4.562.078	1.941.617	26.992.244	1.083.923	16.472.197	1.359.170	303.241	5.586.518	68.457.948	1.257.900	487.469	203.879.197
set/99	2.149.858	7.758.728	4.615.965	1.950.336	27.374.501	1.115.416	16.699.656	1.373.005	302.758	5.648.145	69.240.035	1.311.488	484.628	206.450.004
out/99	2.201.762	8.023.903	4.690.468	2.004.101	27.787.320	1.133.708	16.935.101	1.392.714	304.165	6.266.265	70.958.552	1.324.636	490.729	211.043.954
nov/99	2.225.120	8.065.521	4.743.493	2.012.728	28.407.658	1.149.494	17.176.776	1.413.984	306.971	6.331.576	71.440.389	1.338.704	487.521	212.950.035
dez/99	2.228.939	10.301.933	4.691.720	2.011.627	24.695.144	1.157.572	17.391.445	1.358.402	309.522	6.391.453	70.334.787	1.345.753	466.908	211.098.660
jan/00	2.241.312	10.368.668	4.744.319	2.033.331	24.863.247	1.159.311	17.281.723	1.388.864	307.377	6.479.749	71.090.324	1.330.964	478.088	212.359.570
fev/00	2.253.846	10.429.269	4.793.460	2.035.455	25.095.841	1.191.306	17.096.606	1.401.648	308.884	6.527.428	71.690.699	1.340.057	469.311	213.483.435
mar/00	2.218.566	10.411.293	4.567.031	2.032.093	25.170.830	1.192.161	17.067.767	1.412.564	309.991	6.547.577	71.787.094	1.336.444	476.377	213.577.463
abr/00	2.243.606	10.352.746	4.570.577	2.029.377	24.976.303	1.202.393	17.152.824	1.410.382	311.165	6.560.631	71.839.796	1.344.015	472.016	213.285.221
mai/00	2.250.628	10.439.459	4.585.959	2.033.457	25.411.297	1.194.042	17.183.335	1.409.781	312.907	6.622.584	72.065.139	1.346.750	467.736	214.621.739
jun/00	2.251.363	10.423.889	4.579.262	2.038.381	25.562.757	1.191.654	17.256.962	1.412.661	317.514	6.225.548	72.283.545	1.343.325	467.431	214.799.567
jul/00	2.254.931	10.451.620	4.591.472	2.043.508	25.811.469	1.186.768	17.524.160	1.406.098	318.783	6.256.734	72.917.044	1.348.072	468.455	216.380.759
ago/00	2.268.541	10.558.316	4.651.418	2.059.885	26.355.972	1.189.525	17.854.051	1.429.875	316.045	5.823.628	74.383.465	1.356.698	462.060	219.475.058
set/00	2.409.957	10.645.505	4.691.734	2.152.524	26.796.207	1.202.348	18.164.121	1.447.273	318.018	6.648.712	75.506.381	1.370.040	462.835	224.200.540
out/00	2.418.374	9.181.363	4.716.742	2.163.380	26.997.565	1.209.301	18.299.067	1.449.094	319.393	6.704.418	76.305.647	1.377.575	465.505	224.848.662
nov/00	2.427.975	9.211.003	4.741.205	2.179.760	27.180.676	1.217.195	18.417.316	1.449.877	320.808	6.765.392	76.641.703	1.387.256	462.412	226.033.270
dez/00	2.395.129	9.532.966	4.637.699	2.190.637	27.279.343	1.216.597	18.619.479	1.453.500	322.028	6.797.394	76.774.837	1.394.783	462.690	226.940.461
jan/01	2.394.810	9.475.925	4.655.229	2.188.943	27.531.909	1.217.122	18.465.427	1.456.098	323.548	6.843.965	77.442.279	1.389.590	464.984	228.048.047
fev/01	2.401.685	9.535.864	4.676.747	2.197.813	27.734.551	1.224.378	18.587.286	1.457.532	324.806	6.947.188	78.058.236	1.395.957	476.625	229.578.997
mar/01	2.410.489	9.633.758	4.697.168	2.205.118	27.961.825	1.232.852	18.704.374	1.457.756	326.156	7.009.473	78.526.680	1.406.890	491.555	231.869.150
abr/01	2.467.560	9.744.246	4.733.440	2.254.106	28.269.525	1.243.061	18.901.806	1.467.596	327.713	7.054.083	79.811.211	1.440.224	495.937	235.132.313
mai/01	2.491.519	9.885.545	4.772.582	2.268.689	28.758.445	1.254.861	19.127.540	1.475.492	328.916	7.209.338	80.971.330	1.455.449	491.903	238.663.369
jun/01	2.494.694	9.881.115	4.749.317	2.267.094	28.905.427	1.252.364	19.139.231	1.506.437	330.185	7.240.753	80.966.304	1.450.139	492.138	238.915.029
jul/01	2.511.209	10.044.083	4.810.832	2.282.537	29.400.733	1.262.065	19.185.819	1.517.864	332.752	7.340.072	82.522.093	1.465.423	510.040	242.422.781
ago/01	2.536.421	10.206.895	4.857.664	2.303.189	29.927.871	1.274.408	19.506.901	1.532.536	334.712	7.462.637	83.834.680	1.482.693	534.837	246.186.942

Fonte: BACEN/DEDIP, BACEN/DEMAB, CETIP, Governos Estaduais e do Distrito Federal.

1/ Não inclui debêntures de empresas estatais registradas na Bovespa nem notas promissórias não custodiadas na CETIP.

2/ Os valores referentes às dívidas junto ao INSS, FGTS, PASEP, outras contratuais interna e externa foram projetados com base nos últimos dados disponibilizados pelos Estados e Distrito Federal. Não inclui dívidas junto ao INSS, FGTS, PASEP, outras contratuais interna e externa da administração indireta.

Tabela 12.3

Evolução mensal da dívida da administração direta e indireta dos Municípios de capitais 1/ 2/

	Acre	Alagoas	Amapá	Amazonas	Bahia	Ceará	Distrito Federal	Espírito Santo	Goiás	Maranhão	Mato Grosso	Mato Grosso do Sul	Minas Gerais	Pará
dez/98	15.034	160.829	18.733	91.863	616.728	114.359	-	34.916	102.447	44.016	89.014	88.172	378.566	36.571
jan/99	14.956	169.162	18.501	102.419	618.160	102.455	-	34.238	104.128	44.211	91.213	88.695	430.424	36.711
fev/99	14.962	178.241	18.517	105.102	617.123	98.732	-	36.324	104.347	44.055	90.227	88.776	449.043	36.730
mar/99	15.029	174.457	18.715	101.247	620.566	103.350	-	36.696	104.467	44.609	96.462	89.288	446.196	37.357
abr/99	15.133	176.362	18.967	111.410	611.438	107.341	-	36.982	107.585	44.233	95.984	89.912	461.387	38.070
mai/99	15.160	178.077	19.136	111.442	622.782	109.976	-	37.079	107.891	44.465	61.067	90.206	462.561	38.618
jun/99	15.166	179.782	19.295	110.157	620.615	111.420	-	36.882	107.816	47.686	101.593	89.974	467.102	40.596
jul/99	15.148	180.775	19.413	112.065	622.578	113.998	-	40.673	111.961	46.538	107.445	89.939	464.958	40.906
ago/99	15.112	149.662	19.527	113.985	618.878	118.815	-	40.763	112.217	46.045	107.119	89.852	469.200	41.643
set/99	15.087	185.553	19.642	115.994	619.572	121.507	-	40.752	112.240	45.421	110.041	89.775	465.542	45.235
out/99	15.064	180.168	19.754	122.018	619.335	124.084	-	40.950	113.890	44.866	114.381	88.482	477.078	45.755
nov/99	15.025	179.952	19.880	121.660	613.221	126.892	-	41.036	113.602	44.991	115.479	88.231	476.654	46.034
dez/99	15.010	176.443	19.957	121.513	785.889	128.396	-	40.930	114.076	44.481	101.452	89.340	470.367	46.483
jan/00	14.945	176.823	20.075	117.900	743.105	129.822	-	41.136	114.740	46.412	151.259	88.861	537.410	46.484
fev/00	14.906	176.233	20.179	117.531	745.294	130.628	-	41.449	114.405	46.452	152.179	95.730	510.697	47.065
mar/00	14.870	175.412	20.316	117.268	745.778	131.972	-	43.159	113.928	46.318	152.246	95.347	510.101	47.246
abr/00	14.830	176.322	20.546	115.444	745.972	132.401	-	43.136	113.158	46.077	152.285	95.129	494.832	47.417
mai/00	14.779	175.973	20.415	115.683	744.976	132.901	-	43.173	112.803	46.120	152.249	94.440	495.172	47.576
jun/00	14.742	175.910	20.520	115.931	746.403	132.633	-	43.916	113.380	48.790	152.283	93.970	493.920	47.655
jul/00	14.683	175.214	20.619	115.366	748.615	132.873	-	44.076	113.891	49.040	148.724	93.868	495.638	48.463
ago/00	14.634	175.340	20.708	116.113	753.448	146.165	-	41.690	113.990	49.264	152.768	93.717	499.059	49.098
set/00	14.592	175.849	20.806	116.353	758.158	146.930	-	48.046	114.044	49.700	154.569	93.557	502.397	49.406
out/00	14.535	177.463	20.887	118.940	760.617	149.290	-	48.244	114.571	50.297	158.327	93.369	503.705	49.300
nov/00	14.480	177.958	20.973	118.912	759.255	150.415	-	48.327	114.362	51.659	154.403	93.163	507.368	49.819
dez/00	14.405	176.610	21.057	119.048	759.669	151.180	-	50.970	294.930	46.113	155.550	93.044	505.905	50.144
jan/01	14.345	176.943	21.138	116.328	761.192	151.076	-	51.446	295.133	46.192	159.339	92.382	506.570	51.746
fev/01	14.290	178.050	21.225	117.153	761.257	152.375	-	51.597	295.030	46.185	159.707	92.152	509.126	51.979
mar/01	14.224	284.142	21.295	118.552	761.370	153.356	-	51.784	281.643	46.234	188.498	91.960	512.789	53.034
abr/01	14.170	284.736	21.388	124.037	763.292	154.801	-	51.584	283.293	47.005	189.281	91.725	522.480	53.178
mai/01	14.118	288.431	21.478	126.178	765.597	154.984	-	51.906	283.711	52.760	190.492	91.566	495.698	53.247
jun/01	14.067	286.423	21.573	124.088	766.409	161.033	-	54.953	276.674	55.023	190.824	90.443	492.262	53.334
jul/01	13.995	289.258	21.662	128.158	770.414	161.138	-	54.951	277.074	54.952	192.458	89.911	497.219	53.742
ago/01	13.954	295.879	21.766	129.532	774.747	165.517	-	56.551	277.678	55.207	194.393	89.821	501.331	53.495

Fonte: BACEN/DEDIP, BACEN/DEMAB, CETIP e Governos de Municípios de capitais.

1/ Não inclui debêntures de empresas estatais registradas na Bovespa nem notas promissórias não custodiadas na CETIP.

2/ Os valores referentes às dívidas junto ao INSS, FGTS, PASEP, outras contratuais interna e externa foram projetados com base nos últimos dados disponibilizados pelos Municípios de capitais. Não inclui dívidas junto ao INSS, FGTS, PASEP, outras contratuais interna e externa da administração indireta.

Tabela 12.3**Evolução mensal da dívida da administração direta e indireta dos Municípios de capitais 1/ 2/**

(continuação)

	Paraíba	Paraná	Pernambuco	Piauí	Rio de Janeiro	Rio Grande do Norte	Rio Grande do Sul	Rondônia	Roraima	Santa Catarina	São Paulo	Sergipe	Tocantins	R\$ mil Total
dez/98	42.243	623.022	173.928	33.962	3.133.957	49.956	175.874	26.787	8.709	19.893	11.769.798	73.401	15.489	17.938.266
jan/99	42.825	632.016	172.258	34.225	3.495.233	50.471	175.476	26.870	8.442	20.199	12.396.581	72.799	15.539	18.998.208
fev/99	42.913	632.150	172.170	34.545	3.603.627	51.020	179.279	26.916	8.528	22.370	12.722.485	71.184	15.560	19.464.927
mar/99	42.929	628.235	174.417	35.090	3.543.151	51.956	180.789	27.045	8.564	21.965	12.411.444	71.254	15.683	19.100.961
abr/99	43.222	638.868	177.302	35.536	3.606.965	52.855	190.143	27.264	8.626	21.535	12.606.909	71.243	15.789	19.411.059
mai/99	43.994	644.413	178.062	35.934	3.683.446	53.503	193.266	27.333	8.562	21.114	13.030.427	71.116	15.821	19.905.449
jun/99	44.166	534.412	177.862	36.277	3.731.745	53.841	194.699	27.393	8.491	22.390	13.233.733	70.673	15.837	20.099.603
jul/99	44.207	645.364	178.636	36.244	4.428.404	54.352	198.619	27.379	8.479	22.001	13.427.928	70.415	15.817	21.124.242
ago/99	44.318	649.289	179.031	38.880	3.852.195	54.980	199.830	27.360	8.466	21.528	13.681.837	70.165	15.796	20.786.493
set/99	44.289	647.181	178.955	38.917	4.242.597	55.543	202.075	27.341	8.452	22.540	13.858.590	69.886	15.771	21.398.500
out/99	44.643	741.812	180.153	38.852	4.265.727	56.083	203.303	27.314	8.436	31.388	14.058.430	69.591	15.742	21.747.299
nov/99	44.734	737.483	182.880	38.957	4.309.650	56.767	206.715	27.274	8.415	31.011	14.690.933	69.285	15.703	22.422.462
dez/99	44.776	666.778	180.237	39.029	4.398.437	57.694	209.137	27.226	8.392	30.801	14.734.886	68.942	15.772	22.636.445
jan/00	44.930	669.374	181.276	44.363	4.201.680	58.435	210.465	27.204	8.376	32.409	14.904.731	73.178	15.753	22.701.147
fev/00	45.010	665.456	181.382	33.213	4.225.783	59.032	211.789	27.158	8.354	32.330	15.090.770	67.905	15.720	22.876.649
mar/00	44.893	664.704	181.953	33.254	4.226.993	59.609	212.718	27.116	8.332	32.301	14.772.347	73.362	15.689	22.567.232
abr/00	59.714	677.405	180.951	33.074	4.233.192	60.319	213.691	27.071	8.309	32.865	15.002.633	72.853	15.655	22.815.283
mai/00	59.322	685.921	180.441	32.995	4.200.598	51.848	216.253	27.000	8.278	32.918	15.436.056	72.315	15.610	23.215.814
jun/00	59.389	701.507	179.236	33.850	4.212.792	51.601	219.244	26.960	8.341	32.883	15.486.962	71.465	15.579	23.299.863
jul/00	60.006	707.013	178.756	33.666	4.264.024	51.653	222.471	26.910	8.316	32.655	15.606.818	70.981	15.542	23.479.881
ago/00	59.384	712.389	178.442	36.274	4.345.452	51.847	223.944	27.047	8.203	32.692	15.923.252	70.939	15.497	23.911.355
set/00	60.091	726.621	178.009	36.204	4.504.081	52.088	224.788	26.992	8.177	32.705	16.236.588	69.906	15.456	24.416.113
out/00	60.107	740.531	177.987	35.933	4.535.407	52.121	225.895	26.909	8.142	32.459	16.359.152	78.418	15.402	24.608.007
nov/00	60.303	747.206	177.048	37.839	4.533.960	52.028	234.710	26.833	8.110	32.469	16.413.175	78.333	15.350	24.678.458
dez/00	60.386	749.535	175.865	41.845	4.552.897	51.731	242.390	26.678	8.076	48.821	16.551.042	77.871	15.296	25.041.058
jan/01	60.681	752.773	175.481	52.587	4.581.501	51.749	242.850	26.667	8.124	48.662	16.667.336	77.788	15.240	25.205.270
fev/01	60.412	759.054	174.993	52.338	4.606.889	51.668	242.824	26.590	8.007	53.866	16.800.620	77.105	15.186	25.379.676
mar/01	60.841	773.003	174.128	52.119	4.730.635	51.533	248.460	26.486	7.965	53.749	16.932.354	77.003	15.121	25.782.280
abr/01	61.165	775.091	176.761	51.820	4.777.517	51.482	248.756	26.416	7.934	55.804	17.086.762	76.953	15.073	26.012.507
mai/01	61.750	787.222	175.567	51.535	4.873.580	51.524	260.815	26.342	7.902	54.474	17.395.685	75.451	15.022	26.427.034
jun/01	61.184	761.767	174.320	51.281	4.855.610	51.487	262.524	26.273	7.871	54.009	17.427.943	73.466	14.974	26.409.816
jul/01	61.392	777.370	174.020	50.937	4.938.342	51.348	264.470	26.195	7.837	56.965	17.658.454	73.430	14.922	26.760.613
ago/01	61.723	756.043	173.296	50.767	5.040.387	51.492	267.592	26.141	7.810	56.900	18.010.710	73.470	14.884	27.221.086

Fonte: BACEN/DEDIP, BACEN/DEMAB, CETIP e Governos de Municípios de capitais.

1/ Não inclui debêntures de empresas estatais registradas na Bovespa nem notas promissórias não custodiadas na CETIP.

2/ Os valores referentes às dívidas junto ao INSS, FGTS, PASEP, outras contratuais interna e externa foram projetados com base nos últimos dados disponibilizados pelos Municípios de capitais. Não inclui dívidas junto ao INSS, FGTS, PASEP, outras contratuais interna e externa da administração indireta.

Tabela 12.4

Evolução mensal da dívida da administração direta e indireta dos Municípios não capitais 1/ 2/

	Acre	Alagoas	Amapá	Amazonas	Bahia	Ceará	Distrito Federal	Espírito Santo	Goiás	Maranhão	Mato Grosso	Mato Grosso do Sul	Minas Gerais	R\$ mil Pará
dez/98	-	13.504	16	1.134	252.783	23.369	-	47.049	84.990	69.448	87.837	62.201	525.954	2.469
jan/99	-	13.349	-	916	249.892	20.051	-	45.815	81.454	68.812	87.165	61.022	508.028	1.920
fev/99	-	13.774	-	817	252.120	22.241	-	47.496	83.936	68.932	88.584	62.798	522.689	1.958
mar/99	-	14.123	-	792	251.711	23.573	-	48.541	86.767	69.478	89.190	63.539	522.759	1.966
abr/99	-	14.308	-	797	251.849	23.740	-	49.093	87.366	69.835	84.775	54.015	534.545	1.972
mai/99	-	14.497	-	798	256.993	23.638	-	49.342	87.636	70.130	93.667	70.559	545.815	1.984
jun/99	-	13.532	-	799	258.992	23.534	-	50.130	87.071	70.323	94.594	71.380	556.566	2.012
jul/99	-	15.141	-	797	259.974	23.524	-	45.893	87.404	70.206	95.171	73.060	564.670	2.011
ago/99	-	13.662	-	779	260.301	23.799	-	49.578	87.013	71.162	95.921	73.545	570.544	2.096
set/99	-	14.986	-	777	260.391	23.508	-	49.224	86.576	71.422	85.034	58.976	576.242	2.088
out/99	-	13.579	-	888	255.969	23.717	-	49.242	85.811	71.580	97.286	74.815	572.310	2.256
nov/99	-	15.150	-	847	272.947	23.711	-	53.297	85.784	71.650	84.531	53.224	551.914	2.222
dez/99	-	15.175	-	770	282.974	24.216	-	54.054	89.523	66.011	98.494	78.800	569.651	2.341
jan/00	-	15.171	-	768	258.388	24.317	-	43.665	88.666	72.794	99.447	68.532	597.929	2.367
fev/00	-	15.132	-	765	259.034	24.378	-	43.927	88.247	73.634	100.196	78.349	594.373	2.470
mar/00	-	14.897	-	763	260.489	24.385	-	43.981	88.117	73.998	101.013	74.137	601.801	2.538
abr/00	-	15.078	-	760	267.016	24.760	-	44.087	88.105	74.321	101.528	87.907	619.633	2.601
mai/00	-	15.022	-	757	268.929	25.075	-	44.117	88.110	74.505	103.462	89.111	616.395	2.652
jun/00	-	14.903	-	755	269.930	25.604	-	44.195	86.808	73.854	104.732	90.328	619.673	2.804
jul/00	-	14.813	-	752	271.841	26.022	-	44.493	86.958	74.182	83.902	73.498	612.983	2.862
ago/00	-	14.858	-	749	274.025	26.431	-	45.105	86.968	75.607	83.815	73.690	628.440	2.894
set/00	-	15.040	-	746	275.145	26.944	-	45.595	87.176	75.884	109.276	94.193	628.598	2.952
out/00	-	14.857	-	743	279.339	27.385	-	45.770	87.024	76.989	83.796	74.801	653.002	2.928
nov/00	-	14.827	-	740	280.030	27.517	-	45.976	86.989	77.265	119.164	90.599	639.206	2.997
dez/00	-	14.760	-	736	283.662	27.970	-	45.960	86.952	77.876	121.415	91.745	645.178	3.202
jan/01	-	14.754	-	733	285.286	28.727	-	46.117	86.756	78.384	123.947	93.552	645.493	3.194
fev/01	-	14.728	-	729	287.659	28.727	-	46.236	86.657	78.569	126.419	94.221	650.009	3.183
mar/01	-	14.763	-	725	290.789	28.862	-	46.322	86.473	79.228	129.153	95.585	651.783	3.197
abr/01	-	14.688	-	722	295.463	29.001	-	46.562	86.357	79.422	132.216	97.097	655.293	3.203
mai/01	-	14.681	-	719	297.967	28.659	-	46.903	86.346	80.359	135.744	98.940	662.345	3.198
jun/01	-	14.752	-	716	299.364	28.915	-	46.995	86.312	80.680	139.308	100.860	665.812	3.199
jul/01	-	14.687	-	713	300.964	29.079	-	47.496	86.259	80.807	143.367	102.853	669.379	3.185
ago/01	-	14.668	-	710	306.555	29.813	-	47.962	86.036	82.097	148.011	105.268	674.303	3.179

Fonte: BACEN/DEDIP, BACEN/DEMAB e CETIP.

1/ Não inclui debêntures de empresas estatais registradas na Bovespa nem notas promissórias não custodiadas na CETIP.

2/ Não inclui dívidas junto ao INSS, FGTS, PASEP, outras contratuais interna e externa.

Tabela 12.4**Evolução mensal da dívida da administração direta e indireta dos Municípios não capitais 1/ 2/**

(continuação)	Paraíba	Paraná	Pernambuco	Piauí	Rio de Janeiro	Rio Grande do Norte	Rio Grande do Sul	Rondônia	Roraima	Santa Catarina	São Paulo	Sergipe	Tocantins	R\$ mil Total
dez/98	33.793	670.567	89.402	11.528	322.118	17.253	186.780	6.548	-	157.748	3.951.150	1.424	4.387	6.623.451
jan/99	33.482	677.825	88.992	11.026	332.709	14.788	181.931	6.554	-	150.634	4.022.433	713	4.209	6.663.718
fev/99	33.391	684.182	90.102	11.169	334.253	17.747	184.064	6.440	-	151.979	4.054.984	657	4.191	6.738.504
mar/99	33.602	698.946	91.027	11.186	333.399	17.869	184.035	6.431	-	153.071	4.096.406	543	4.200	6.803.154
abr/99	33.870	704.280	90.400	11.211	346.362	18.432	186.675	6.513	-	154.039	4.166.596	544	4.226	6.895.443
mai/99	34.189	712.049	93.912	11.222	348.556	18.834	197.851	6.526	-	155.129	4.222.195	543	4.237	7.020.303
jun/99	34.308	714.598	94.600	11.287	349.741	19.568	192.319	6.499	-	161.496	4.255.672	543	4.235	7.073.798
jul/99	36.187	724.194	95.134	11.283	354.378	19.654	192.249	7.027	-	155.756	4.263.556	540	4.226	7.102.034
ago/99	35.996	739.823	96.283	11.268	357.278	19.823	192.009	7.203	-	156.149	4.301.226	539	4.211	7.170.206
set/99	35.440	745.942	92.521	11.214	358.964	19.723	186.818	7.666	-	155.537	4.322.623	537	4.204	7.170.413
out/99	35.859	759.536	96.780	11.189	365.529	19.879	192.606	8.154	-	150.663	4.374.538	533	4.216	7.266.937
nov/99	35.299	768.530	92.205	11.089	365.263	19.948	192.105	8.298	-	174.231	4.470.305	532	4.175	7.357.257
dez/99	35.923	775.956	96.960	10.989	366.787	19.923	191.716	8.257	-	166.036	4.380.148	530	4.169	7.339.402
jan/00	35.371	805.407	97.258	10.988	367.859	21.780	194.055	8.201	-	158.720	4.453.466	527	4.147	7.429.823
fev/00	35.582	812.165	92.862	10.975	369.962	23.345	194.789	8.214	-	161.157	4.516.418	525	4.138	7.510.634
mar/00	35.330	819.409	92.981	10.960	370.510	23.373	197.001	8.240	-	160.236	4.406.924	513	4.118	7.415.716
abr/00	35.371	827.040	92.392	10.962	371.270	23.378	198.495	8.222	-	161.183	4.441.286	509	4.098	7.500.003
mai/00	35.644	839.168	92.149	11.001	373.717	23.310	194.975	8.212	-	164.550	4.478.774	505	4.073	7.554.211
jun/00	34.755	840.524	92.221	10.962	373.165	30.621	198.104	8.216	-	164.614	4.471.135	502	4.072	7.562.475
jul/00	35.402	846.741	91.965	11.059	374.778	30.624	200.716	8.232	-	171.439	4.489.112	497	4.076	7.556.945
ago/00	36.282	850.917	92.910	11.048	378.445	31.498	204.037	7.967	-	174.635	4.523.500	494	4.043	7.628.358
set/00	36.796	857.732	92.735	11.083	380.134	31.588	205.314	7.946	-	178.795	4.546.943	491	4.057	7.715.166
out/00	37.005	864.899	93.377	11.099	383.369	31.367	210.538	7.843	-	181.272	4.570.060	487	4.022	7.741.973
nov/00	37.144	875.396	93.116	11.223	384.866	31.347	212.630	7.853	-	184.767	4.575.694	484	4.012	7.803.842
dez/00	37.273	889.957	93.642	11.264	386.073	31.306	215.533	7.825	-	188.054	4.591.330	480	3.983	7.856.176
jan/01	37.525	876.365	93.721	11.315	387.660	31.307	217.344	7.795	-	189.136	4.600.832	476	3.980	7.864.398
fev/01	37.725	876.537	93.826	11.299	389.233	31.260	217.250	7.804	-	189.928	4.617.800	473	3.980	7.894.252
mar/01	37.791	873.496	93.349	11.330	371.655	31.173	218.019	7.732	-	191.011	4.633.134	469	3.938	7.899.980
abr/01	38.045	867.216	93.655	11.344	377.573	31.194	218.678	7.706	-	192.679	4.670.932	465	3.930	7.953.438
mai/01	38.408	862.884	93.705	11.425	379.803	31.112	218.025	7.642	-	194.065	4.698.501	462	3.911	7.995.803
jun/01	38.555	858.250	93.642	11.523	379.176	31.546	217.777	7.654	-	194.919	4.721.484	458	3.891	8.025.786
jul/01	39.031	699.093	93.705	11.608	381.375	31.148	217.191	7.626	-	195.810	4.750.012	455	3.881	7.909.726
ago/01	39.544	695.563	93.866	11.700	383.758	31.100	217.066	7.643	-	197.487	4.748.897	453	3.859	7.929.537

Fonte: BACEN/DEDIP, BACEN/DEMAB e CETIP.

1/ Não inclui debêntures de empresas estatais registradas na Bovespa nem notas promissórias não custodiadas na CETIP.

2/ Não inclui dívidas junto ao INSS, FGTS, PASEP, outras contratuais interna e externa.

Tabela 13.1

Evolução mensal - atualizada pelo IGP DI - da dívida da administração direta e indireta dos Estados, Distrito Federal e Municípios 1/ 2/

	Acre	Alagoas	Amapá	Amazonas	Bahia	Ceará	Distrito Federal	Espírito Santo	Goiás	Maranhão	Mato Grosso	Mato Grosso do Sul	Minas Gerais	Pará	R\$ mil
dez/98	796.266	3.821.210	141.912	2.769.218	11.650.404	4.123.474	1.806.965	2.423.110	9.991.874	4.030.225	5.044.594	3.987.913	29.250.294	2.055.143	
jan/99	792.371	3.885.231	180.022	2.335.258	11.474.451	4.659.324	1.859.559	3.194.244	10.097.966	4.302.281	5.189.396	4.123.486	30.111.215	2.061.326	
fev/99	761.490	3.545.210	173.252	2.276.735	11.593.834	4.585.304	1.805.587	3.107.942	9.793.013	4.882.497	5.267.279	4.002.764	29.544.529	2.165.854	
mar/99	754.812	3.496.864	169.721	2.235.541	11.255.578	4.243.669	1.752.315	3.007.718	9.730.052	4.771.951	5.189.634	3.916.070	28.824.475	2.108.039	
abr/99	933.338	3.601.696	177.241	2.387.796	11.291.465	4.214.361	1.756.614	3.102.213	10.122.876	4.984.871	5.405.982	4.090.105	30.645.053	2.248.567	
mai/99	941.792	3.656.079	178.785	2.408.733	11.463.506	4.313.905	1.969.607	3.136.844	10.140.365	5.049.071	5.484.178	4.170.597	31.000.823	2.270.513	
jun/99	935.237	3.643.713	177.956	2.381.556	11.184.922	4.286.118	1.788.417	3.136.123	10.103.512	5.073.971	5.529.918	4.139.760	30.782.235	2.229.677	
jul/99	924.138	3.644.043	175.806	2.352.729	11.140.254	5.407.979	1.762.703	3.110.598	10.562.566	5.038.357	5.514.044	4.118.832	30.728.465	2.103.708	
ago/99	916.586	3.575.173	175.343	2.572.951	11.134.193	5.382.281	1.762.690	3.128.439	10.597.409	5.070.048	5.523.075	4.133.467	30.827.132	2.160.945	
set/99	893.514	3.619.825	172.579	2.607.672	11.274.868	5.484.844	1.753.943	3.087.430	10.491.911	5.015.650	5.473.188	4.080.601	30.751.386	2.142.962	
out/99	881.201	3.595.626	169.827	2.649.140	11.275.493	5.402.268	1.721.339	3.091.553	10.221.576	5.058.719	5.533.636	4.134.516	30.735.084	2.168.060	
nov/99	865.060	3.564.591	166.061	2.586.726	11.078.584	4.900.702	1.681.412	3.033.873	10.059.712	4.979.979	5.435.165	4.032.275	30.319.208	2.136.136	
dez/99	861.221	3.583.674	164.035	2.575.408	11.157.980	4.750.262	1.690.502	2.996.333	10.030.498	5.054.993	5.381.178	4.053.050	30.326.622	2.104.797	
jan/00	855.624	3.553.917	162.829	2.554.505	11.050.085	4.805.832	1.700.451	2.964.272	9.892.317	5.072.591	5.353.274	4.002.716	30.081.956	2.108.927	
fev/00	860.177	3.588.213	163.128	2.553.782	11.076.587	4.785.302	1.668.659	2.991.794	9.957.030	5.086.280	5.379.527	4.033.543	30.040.553	2.105.907	
mar/00	858.205	3.588.652	162.876	2.547.073	11.058.793	4.752.497	1.659.814	3.050.704	10.027.322	5.094.837	5.367.333	4.016.949	30.094.048	2.098.213	
abr/00	857.383	3.604.347	163.041	2.294.875	11.123.998	4.780.581	1.668.908	3.038.507	9.967.628	5.066.922	5.343.754	4.018.100	30.017.098	2.084.486	
mai/00	844.596	3.601.798	161.605	2.281.395	11.124.488	4.786.017	1.656.591	3.022.866	9.921.160	5.081.901	5.330.597	4.011.016	30.129.424	2.071.126	
jun/00	835.987	3.585.925	160.738	2.252.288	11.020.850	4.710.984	1.637.398	2.991.988	9.910.700	4.979.297	5.293.296	3.991.516	30.011.831	2.045.725	
jul/00	816.475	3.528.694	157.180	2.203.433	10.821.868	4.592.443	1.593.885	2.942.342	9.793.485	4.786.131	5.166.141	3.897.118	29.642.843	1.996.051	
ago/00	804.342	3.512.406	155.620	2.173.699	10.733.116	4.568.734	1.582.318	2.925.009	9.686.531	4.742.620	5.130.742	3.879.461	29.716.955	1.969.888	
set/00	801.035	3.534.721	155.150	2.217.079	10.773.449	4.574.090	1.577.709	2.952.265	9.762.658	4.742.692	5.172.524	4.594.583	30.028.676	1.974.942	
out/00	797.188	3.559.027	155.918	2.230.603	10.859.090	4.612.482	1.581.997	2.972.422	9.907.961	4.776.544	5.244.945	4.607.121	30.189.095	1.992.306	
nov/00	792.821	3.555.424	155.430	2.229.743	10.926.640	4.645.237	1.575.320	2.969.065	9.933.444	4.782.168	5.278.788	4.612.393	30.196.522	1.974.359	
dez/00	785.395	3.543.075	154.772	2.198.596	10.893.681	4.625.925	1.567.601	2.968.733	10.069.539	4.758.091	5.261.627	4.615.964	30.057.849	1.951.505	
jan/01	779.127	3.540.875	154.076	2.182.343	10.861.516	4.615.340	1.559.892	2.954.776	10.084.443	4.759.513	5.257.843	4.625.015	30.095.083	1.947.021	
fev/01	774.558	3.547.772	153.879	2.169.427	10.915.232	4.657.147	1.556.737	2.784.947	10.115.851	4.780.158	5.265.135	4.650.156	30.215.192	1.951.283	
mar/01	768.890	4.009.338	154.002	2.150.499	10.943.940	4.703.243	1.554.792	2.789.829	10.071.801	4.784.986	5.597.320	4.671.337	30.183.946	1.952.213	
abr/01	758.402	3.994.664	137.347	2.187.557	10.943.948	4.685.216	1.543.625	2.802.272	10.171.267	4.829.600	5.566.237	4.718.031	30.277.540	1.981.775	
mai/01	754.232	4.000.261	138.049	2.193.055	11.160.184	4.788.479	1.555.966	2.814.575	10.212.434	4.882.343	5.694.107	4.755.142	30.584.830	1.998.807	
jun/01	741.051	3.967.830	135.738	2.149.015	10.999.600	4.678.248	1.526.055	2.793.346	10.096.027	4.825.567	5.613.724	4.700.256	30.189.550	1.963.643	
jul/01	728.647	3.943.732	134.553	2.116.276	10.986.944	4.698.113	1.514.924	2.774.394	10.035.454	4.803.765	5.576.239	4.686.026	30.119.254	1.952.548	
ago/01	723.428	3.953.477	134.381	2.102.450	11.057.752	4.751.140	1.515.283	2.786.135	10.065.286	4.823.064	5.592.144	4.713.408	30.344.947	1.957.074	

Fonte: BACEN/DEDIP, BACEN/DEMAB, CETIP, Governos Estaduais, do Distrito Federal e dos Municípios de capitais.

1/ Não inclui debêntures de empresas estatais registradas na Bovespa nem notas promissórias não custodiadas na CETIP.

2/ Os valores referentes às dívidas junto ao INSS, FGTS, PASEP, outras contratuais interna e externa foram projetados com base nos últimos dados disponibilizados pelos Estados, Distrito Federal e Municípios de capitais. Não inclui dívidas junto ao INSS, FGTS, PASEP, outras contratuais interna e externa da administração indireta (todos os níveis) nem da administração direta dos Municípios não-capitais.

Tabela 13.1

Evolução mensal - atualizada pelo IGP DI - da dívida da administração direta e indireta dos Estados, Distrito Federal e Municípios 1/ 2/

(continuação)

	Paraíba	Paraná	Pernambuco	Piauí	Rio de Janeiro	Rio Grande do Norte	Rio Grande do Sul	Rondônia	Roraima	Santa Catarina	São Paulo	Sergipe	Tocantins	Total
dez/98	2.868.060	7.631.232	6.248.908	2.430.712	37.445.285	1.301.075	17.722.488	1.775.010	352.414	7.020.935	111.119.099	1.708.364	501.582	280.017.765
jan/99	2.944.794	8.477.081	6.317.745	2.516.206	38.763.323	1.354.499	20.662.017	1.773.270	352.835	7.392.327	112.900.570	1.761.003	636.418	290.118.220
fev/99	3.197.154	8.012.313	6.117.179	2.472.674	38.001.250	1.344.256	20.194.762	1.728.510	337.694	7.205.783	111.033.214	1.757.247	620.065	285.527.390
mar/99	3.147.325	7.569.893	6.122.066	2.428.737	37.887.182	1.327.791	19.543.013	1.735.177	386.186	6.964.970	108.244.179	1.719.142	567.618	279.099.718
abr/99	3.256.450	11.295.986	6.135.189	2.519.035	38.629.531	1.434.274	20.389.772	1.774.230	389.728	7.332.681	109.888.168	1.749.021	559.182	290.315.424
mai/99	3.004.753	11.444.863	6.235.603	2.561.969	39.331.471	1.451.227	21.492.350	1.792.613	395.068	7.493.496	111.572.950	1.769.847	564.112	295.295.120
jun/99	2.981.682	11.230.363	6.200.030	2.569.088	39.363.992	1.439.977	21.292.048	1.784.088	392.322	7.475.788	110.736.122	1.745.084	577.606	293.181.305
jul/99	2.957.765	11.426.853	6.147.654	2.537.084	40.131.847	1.480.766	21.253.230	1.772.997	387.768	7.527.036	109.382.370	1.728.791	617.662	293.936.045
ago/99	2.800.903	11.520.076	6.121.463	2.520.473	39.484.114	1.466.306	21.340.541	1.763.695	394.449	7.294.283	109.386.503	1.681.277	642.184	293.376.001
set/99	2.780.550	11.413.404	6.095.197	2.494.811	39.877.803	1.484.916	21.311.373	1.755.952	388.114	7.265.964	109.024.284	1.723.401	629.298	293.095.441
out/99	2.793.448	11.658.727	6.080.004	2.514.231	39.679.721	1.480.613	21.212.828	1.748.067	382.617	7.892.616	109.413.523	1.707.161	625.071	293.826.666
nov/99	2.751.841	11.426.291	5.991.070	2.462.494	39.493.260	1.463.821	20.981.367	1.730.447	376.501	7.803.513	108.158.267	1.681.462	605.722	289.765.542
dez/99	2.723.694	13.850.174	5.859.712	2.431.242	34.741.828	1.456.626	20.981.983	1.643.771	374.907	7.769.395	105.485.791	1.668.937	574.129	284.292.742
jan/00	2.710.173	13.825.642	5.863.508	2.438.257	34.358.841	1.446.981	20.646.323	1.662.643	368.600	7.787.358	105.586.548	1.639.763	581.333	283.075.267
fev/00	2.719.976	13.873.342	5.904.647	2.423.101	34.595.224	1.484.034	20.393.877	1.674.346	369.630	7.830.891	106.375.955	1.641.101	569.956	284.146.561
mar/00	2.673.628	13.835.058	5.631.491	2.414.868	34.622.326	1.483.066	20.327.346	1.684.016	370.229	7.839.150	105.799.242	1.640.284	577.091	283.275.110
abr/00	2.716.504	13.772.707	5.626.450	2.408.370	34.359.505	1.493.856	20.402.619	1.679.222	371.085	7.845.890	106.030.500	1.646.353	571.214	282.953.904
mai/00	2.706.390	13.804.914	5.605.882	2.397.004	34.597.949	1.464.426	20.300.929	1.667.259	370.590	7.869.101	106.128.175	1.637.925	562.392	283.137.515
jun/00	2.681.352	13.679.281	5.545.278	2.381.479	34.465.608	1.456.279	20.205.036	1.655.148	372.512	7.342.739	105.449.418	1.617.942	556.826	280.837.421
jul/00	2.627.496	13.421.068	5.435.551	2.334.482	34.041.017	1.418.692	20.063.728	1.611.194	365.672	7.222.699	103.981.219	1.586.946	545.627	276.593.479
ago/00	2.595.755	13.308.804	5.404.901	2.313.585	34.123.806	1.397.533	20.072.559	1.608.359	356.005	6.621.621	104.117.810	1.568.002	528.767	275.598.949
set/00	2.733.502	13.335.625	5.411.162	2.398.708	34.544.817	1.402.300	20.275.426	1.616.225	355.688	7.480.480	104.995.994	1.570.675	525.960	279.508.138
out/00	2.732.813	11.718.725	5.419.056	2.401.382	34.673.773	1.404.482	20.354.166	1.612.044	355.833	7.515.846	105.635.527	1.582.313	526.824	279.419.484
nov/00	2.732.949	11.723.859	5.423.178	2.411.975	34.737.284	1.407.446	20.414.862	1.606.557	355.946	7.556.427	105.653.379	1.586.548	521.364	279.759.127
dez/00	2.677.286	11.999.360	5.270.401	2.409.811	34.602.876	1.395.823	20.489.371	1.598.134	354.536	7.554.894	105.164.323	1.582.165	517.641	279.068.975
jan/01	2.664.476	11.868.822	5.263.111	2.407.785	34.736.351	1.389.600	20.227.243	1.593.074	354.483	7.568.816	105.499.323	1.568.807	517.505	279.076.259
fev/01	2.662.697	11.899.321	5.267.790	2.408.791	34.863.212	1.392.482	20.288.375	1.589.131	354.497	7.659.505	105.957.971	1.569.542	528.094	279.978.881
mar/01	2.651.390	11.919.854	5.246.143	2.397.196	34.938.868	1.390.151	20.257.851	1.576.569	353.066	7.665.553	105.767.447	1.568.526	539.566	280.608.315
abr/01	2.682.000	11.897.732	5.228.495	2.421.299	34.925.154	1.385.254	20.238.788	1.569.136	350.716	7.630.402	106.128.662	1.585.773	538.057	281.178.950
mai/01	2.696.163	12.000.721	5.245.121	2.425.651	35.383.043	1.391.419	20.396.828	1.570.331	350.397	7.758.547	107.220.689	1.593.100	531.431	284.095.908
jun/01	2.660.191	11.792.638	5.144.446	2.388.951	35.005.525	1.369.244	20.116.805	1.579.406	346.624	7.679.513	105.729.281	1.562.692	523.955	280.278.921
jul/01	2.635.137	11.624.230	5.124.264	2.366.188	35.032.935	1.356.661	19.844.487	1.565.650	343.654	7.661.182	105.874.934	1.553.162	533.604	279.586.958
ago/01	2.637.688	11.658.502	5.124.826	2.365.656	35.352.015	1.357.000	19.991.559	1.566.319	342.522	7.717.023	106.594.287	1.556.616	553.581	281.337.565

Fonte: BACEN/DEDIP, BACEN/DEMAB, CETIP, Governos Estaduais, do Distrito Federal e dos Municípios de capitais.

1/ Não inclui debêntures de empresas estatais registradas na Bovespa nem notas promissórias não custodiadas na CETIP.

2/ Os valores referentes às dívidas junto ao INSS, FGTS, PASEP, outras contratuais interna e externa foram projetados com base nos últimos dados disponibilizados pelos Estados, Distrito Federal e Municípios de capitais. Não inclui dívidas junto ao INSS, FGTS, PASEP, outras contratuais interna e externa da administração indireta (todos os níveis) nem da administração direta dos Municípios não-capitais.

Tabela 13.2

Evolução mensal - atualizada pelo IGP DI - da dívida da administração direta e indireta dos Estados e Distrito Federal 1/ 2/

	Acre	Alagoas	Amapá	Amazonas	Bahia	Ceará	Distrito Federal	Espírito Santo	Goiás	Maranhão	Mato Grosso	Mato Grosso do Sul	Minas Gerais	Pará	R\$ mil
dez/98	774.994	3.574.530	115.382	2.637.628	10.420.056	3.928.591	1.806.965	2.307.131	9.726.652	3.869.676	4.794.352	3.775.137	27.970.407	1.999.902	
jan/99	771.449	3.629.915	154.140	2.190.702	10.260.132	4.487.949	1.859.559	3.082.258	9.838.354	4.144.173	4.939.863	3.914.047	28.798.413	2.007.284	
fev/99	741.449	3.288.019	148.450	2.134.863	10.429.543	4.423.270	1.805.587	2.995.670	9.540.821	4.731.159	5.027.774	3.799.741	28.242.960	2.114.034	
mar/99	735.072	3.249.178	145.140	2.101.521	10.109.907	4.076.965	1.752.315	2.895.766	9.478.880	4.622.107	4.945.793	3.715.344	27.551.825	2.056.392	
abr/99	913.468	3.351.341	152.337	2.240.464	10.157.941	4.042.247	1.756.614	2.989.195	9.866.900	4.835.096	5.168.641	3.901.125	29.337.362	2.195.990	
mai/99	921.819	3.402.361	153.574	2.260.855	10.304.393	4.137.867	1.969.607	3.022.983	9.882.757	4.898.091	5.280.314	3.958.787	29.672.276	2.217.020	
jun/99	915.457	3.391.592	152.792	2.236.847	10.037.731	4.110.110	1.788.417	3.022.640	9.849.339	4.920.063	5.274.050	3.929.321	29.447.158	2.174.108	
jul/99	904.690	3.392.527	150.884	2.207.837	10.007.239	5.231.430	1.762.703	2.999.465	10.306.622	4.888.481	5.253.927	3.909.576	29.406.633	2.048.611	
ago/99	897.462	3.368.495	150.633	2.427.723	10.021.639	5.201.810	1.762.690	3.014.117	10.345.295	4.921.730	5.266.139	3.926.697	29.511.392	2.105.596	
set/99	874.699	3.369.730	148.083	2.462.044	10.177.454	5.303.993	1.753.943	2.975.219	10.243.965	4.869.934	5.229.908	3.895.092	29.452.161	2.083.945	
out/99	862.763	3.358.483	145.649	2.498.705	10.204.138	5.221.362	1.721.339	2.981.160	9.977.145	4.916.191	5.274.560	3.934.643	29.450.653	2.109.295	
nov/99	847.123	3.331.681	142.329	2.440.480	10.020.696	4.720.916	1.681.412	2.921.261	9.821.689	4.840.735	5.196.398	3.863.410	29.091.325	2.078.530	
dez/99	843.521	3.357.704	140.500	2.431.203	9.897.498	4.570.291	1.690.502	2.884.321	9.790.398	4.924.692	5.145.388	3.854.767	29.100.157	2.047.221	
jan/00	838.178	3.329.789	139.395	2.415.976	9.880.975	4.625.894	1.700.451	2.865.279	9.654.867	4.933.435	5.060.608	3.818.981	28.756.599	2.051.900	
fev/00	842.809	3.365.243	139.617	2.415.948	9.906.392	4.604.696	1.668.659	2.892.318	9.720.909	4.946.361	5.085.471	3.830.714	28.752.979	2.048.191	
mar/00	840.910	3.367.311	139.248	2.409.795	9.888.445	4.570.644	1.659.814	2.949.355	9.792.332	4.954.902	5.072.778	3.819.829	28.800.840	2.040.311	
abr/00	840.157	3.382.026	139.176	2.159.898	9.947.362	4.598.031	1.668.908	2.937.192	9.733.851	4.927.074	5.048.938	3.805.494	28.722.593	2.026.387	
mai/00	827.544	3.381.424	138.050	2.147.044	9.954.625	4.603.742	1.656.591	2.922.149	9.689.343	4.942.722	5.035.553	3.799.232	28.846.878	2.013.172	
jun/00	819.135	3.367.790	137.280	2.118.894	9.858.992	4.530.089	1.637.398	2.891.261	9.681.848	4.839.092	4.999.480	3.780.829	28.738.786	1.988.040	
jul/00	800.060	3.316.260	134.130	2.073.622	9.681.078	4.414.811	1.593.885	2.843.328	9.568.951	4.648.379	4.906.083	3.710.016	28.403.492	1.938.673	
ago/00	788.274	3.303.580	132.884	2.045.391	9.605.013	4.379.235	1.582.318	2.829.713	9.465.892	4.605.520	4.870.988	3.695.657	28.479.030	1.912.805	
set/00	785.124	3.326.573	132.464	2.089.392	9.646.720	4.384.495	1.577.709	2.850.158	9.543.245	4.605.753	4.884.823	4.389.857	28.795.423	1.917.850	
out/00	781.397	3.350.092	133.226	2.100.580	9.729.286	4.420.543	1.581.997	2.870.286	9.688.949	4.638.261	4.981.904	4.424.422	28.932.454	1.935.566	
nov/00	777.151	3.346.796	132.734	2.100.259	9.801.951	4.452.683	1.575.320	2.867.012	9.715.547	4.642.650	4.982.741	4.413.530	28.955.729	1.917.203	
dez/00	769.924	3.337.541	132.157	2.069.946	9.773.131	4.433.516	1.567.601	2.864.629	9.659.393	4.624.925	4.964.163	4.417.498	28.821.571	1.894.211	
jan/01	763.795	3.335.994	131.484	2.057.231	9.743.065	4.423.171	1.559.892	2.850.503	9.676.289	4.626.369	4.955.074	4.426.293	28.863.786	1.888.302	
fev/01	759.337	3.342.434	131.271	2.043.864	9.797.976	4.464.246	1.556.737	2.680.740	9.709.294	4.647.275	4.960.366	4.451.640	28.980.535	1.892.527	
mar/01	753.860	3.693.484	131.499	2.024.458	9.832.124	4.510.693	1.554.792	2.686.160	9.682.812	4.652.410	5.261.657	4.473.158	28.953.341	1.892.793	
abr/01	743.596	3.681.798	114.999	2.057.197	9.837.662	4.493.163	1.543.625	2.699.721	9.785.022	4.697.498	5.230.307	4.520.733	29.046.892	1.922.863	
mai/01	739.545	3.684.928	115.705	2.061.042	10.053.742	4.597.432	1.555.966	2.711.783	9.827.458	4.743.857	5.354.719	4.556.956	29.380.100	1.940.087	
jun/01	726.628	3.659.022	113.618	2.021.048	9.906.814	4.483.486	1.526.055	2.688.814	9.723.841	4.686.425	5.275.225	4.504.105	29.002.123	1.905.678	
jul/01	714.526	3.637.051	112.696	1.986.246	9.905.924	4.506.184	1.514.924	2.671.024	9.668.851	4.666.784	5.237.391	4.491.527	28.942.158	1.895.108	
ago/01	709.474	3.642.930	112.615	1.972.207	9.976.451	4.555.810	1.515.283	2.681.622	9.701.572	4.685.760	5.249.741	4.518.319	29.169.314	1.900.401	

Fonte: BACEN/DEDIP, BACEN/DEMAB, CETIP, Governos Estaduais e do Distrito Federal.

1/ Não inclui debêntures de empresas estatais registradas na Bovespa nem notas promissórias não custodiadas na CETIP.

2/ Os valores referentes às dívidas junto ao INSS, FGTS, PASEP, outras contratuais interna e externa foram projetados com base nos últimos dados disponibilizados pelos Estados e Distrito Federal. Não inclui dívidas junto ao INSS, FGTS, PASEP, outras contratuais interna e externa da administração indireta.

Tabela 13.2**Evolução mensal - atualizada pelo IGP DI - da dívida da administração direta e indireta dos Estados e Distrito Federal 1/ 2/**

(continuação)

	Paraíba	Paraná	Pernambuco	Piauí	Rio de Janeiro	Rio Grande do Norte	Rio Grande do Sul	Rondônia	Roraima	Santa Catarina	São Paulo	Sergipe	Tocantins	R\$ mil Total
dez/98	2.760.469	5.800.818	5.876.297	2.366.344	32.554.976	1.205.976	17.209.336	1.727.843	340.091	6.769.575	88.874.123	1.602.488	473.457	245.263.196
jan/99	2.838.047	6.644.742	5.952.282	2.452.904	33.408.408	1.263.209	20.162.040	1.726.513	341.026	7.153.349	89.931.979	1.658.167	608.793	254.219.699
fev/99	3.094.949	6.249.178	5.765.883	2.411.443	32.726.730	1.252.148	19.708.089	1.683.832	326.272	6.972.254	88.560.948	1.661.020	593.609	250.429.695
mar/99	3.046.807	5.826.740	5.773.425	2.367.957	32.795.624	1.236.080	19.063.844	1.691.208	374.938	6.735.074	86.562.349	1.624.841	541.503	245.076.593
abr/99	3.155.226	9.532.389	5.783.689	2.457.654	33.438.688	1.340.672	19.894.998	1.729.880	378.403	7.102.147	87.864.028	1.654.762	532.901	255.774.156
mai/99	2.901.747	9.657.710	5.877.274	2.499.841	34.019.264	1.355.923	20.977.049	1.748.003	383.788	7.261.293	88.842.430	1.675.435	537.684	259.820.144
jun/99	2.879.336	9.601.395	5.844.684	2.507.055	34.040.883	1.344.236	20.787.295	1.739.886	381.248	7.235.962	87.926.297	1.652.204	551.427	257.741.534
jul/99	2.854.555	9.668.620	5.796.190	2.476.069	33.991.731	1.385.757	20.751.435	1.728.827	376.883	7.298.832	86.670.117	1.637.699	591.932	257.699.270
ago/99	2.699.271	9.762.228	5.773.067	2.457.013	34.157.250	1.371.647	20.844.689	1.719.957	383.735	7.069.442	86.629.893	1.591.806	616.866	257.998.285
set/99	2.681.118	9.676.020	5.756.636	2.432.292	34.139.130	1.391.051	20.826.379	1.712.295	377.573	7.043.882	86.350.234	1.635.575	604.386	257.466.743
out/99	2.694.915	9.821.106	5.741.044	2.452.981	34.011.152	1.387.637	20.728.242	1.704.656	372.292	7.669.789	86.851.920	1.621.329	600.643	258.313.793
nov/99	2.656.300	9.628.445	5.662.680	2.402.751	33.912.450	1.372.241	20.505.264	1.687.983	366.456	7.558.499	85.283.995	1.598.116	581.992	254.215.156
dez/99	2.628.529	12.148.796	5.532.821	2.372.258	29.122.326	1.365.094	20.509.267	1.601.928	365.011	7.537.270	82.943.940	1.587.011	550.613	248.943.025
jan/00	2.616.432	12.104.033	5.538.357	2.373.642	29.024.514	1.353.341	20.174.100	1.621.313	358.822	7.564.240	82.988.443	1.553.722	558.104	247.901.389
fev/00	2.626.074	12.151.689	5.585.112	2.371.616	29.240.481	1.388.053	19.920.152	1.633.133	359.896	7.605.448	83.530.593	1.561.370	546.819	248.740.744
mar/00	2.580.323	12.108.948	5.311.726	2.363.443	29.275.159	1.386.554	19.850.819	1.642.895	360.538	7.615.218	83.492.620	1.554.363	554.054	248.403.174
abr/00	2.606.058	12.025.221	5.308.948	2.357.220	29.011.197	1.396.638	19.923.844	1.638.227	361.434	7.620.494	83.445.437	1.561.140	548.270	247.741.216
mai/00	2.596.816	12.045.239	5.291.363	2.346.240	29.320.021	1.377.708	19.826.447	1.626.631	361.038	7.641.259	83.150.078	1.553.905	539.683	247.634.496
jun/00	2.573.728	11.916.452	5.234.951	2.330.250	29.223.003	1.362.284	19.727.929	1.614.935	362.977	7.116.963	82.633.587	1.535.671	534.361	245.556.007
jul/00	2.520.836	11.684.093	5.132.906	2.284.482	28.855.200	1.326.713	19.590.638	1.571.907	356.375	6.994.538	81.515.544	1.507.039	523.696	241.896.738
ago/00	2.490.720	11.592.389	5.106.974	2.261.628	28.937.254	1.306.027	19.602.662	1.569.916	346.999	6.393.990	81.668.520	1.489.572	507.313	240.970.263
set/00	2.627.854	11.608.022	5.115.938	2.347.145	29.218.994	1.311.059	19.806.435	1.578.129	346.772	7.249.857	82.333.313	1.493.913	504.683	244.471.700
out/00	2.627.311	9.974.593	5.124.248	2.350.286	29.330.037	1.313.780	19.880.026	1.574.289	346.987	7.283.650	82.898.122	1.496.591	505.722	244.274.607
nov/00	2.627.494	9.967.918	5.130.814	2.358.882	29.414.252	1.317.218	19.930.762	1.569.021	347.170	7.321.340	82.939.747	1.501.254	500.411	244.607.590
dez/00	2.572.399	10.238.526	4.980.947	2.352.771	29.298.359	1.306.640	19.997.556	1.561.078	345.862	7.300.487	82.457.147	1.498.014	496.935	243.736.929
jan/01	2.559.515	10.127.638	4.975.395	2.339.489	29.425.434	1.300.831	19.735.399	1.556.242	345.800	7.314.664	82.768.423	1.485.160	496.964	243.732.202
fev/01	2.558.165	10.157.165	4.981.456	2.341.009	29.541.572	1.304.152	19.798.325	1.552.496	345.968	7.399.826	83.144.052	1.486.910	507.679	244.537.019
mar/01	2.547.165	10.179.997	4.963.500	2.330.150	29.547.275	1.302.755	19.764.922	1.540.412	344.649	7.406.914	82.979.184	1.486.661	519.427	245.016.254
abr/01	2.578.337	10.181.697	4.945.940	2.355.300	29.538.636	1.298.866	19.750.369	1.533.481	342.425	7.370.764	83.394.194	1.504.880	518.201	245.688.164
mai/01	2.591.967	10.284.089	4.964.993	2.360.153	29.917.866	1.305.452	19.898.683	1.534.977	342.177	7.499.988	84.235.757	1.514.127	511.735	248.285.285
jun/01	2.557.924	10.131.560	4.869.692	2.324.555	29.638.058	1.284.106	19.624.330	1.544.618	338.554	7.424.276	83.018.460	1.486.894	504.611	244.970.521
jul/01	2.533.810	10.134.479	4.854.129	2.303.080	29.665.340	1.273.423	19.358.491	1.531.524	335.746	7.406.132	83.264.792	1.478.612	514.631	244.604.586
ago/01	2.536.421	10.206.895	4.857.664	2.303.189	29.927.871	1.274.408	19.506.901	1.532.536	334.712	7.462.637	83.834.680	1.482.693	534.837	246.186.942

Fonte: BACEN/DEDIP, BACEN/DEMAB, CETIP, Governos Estaduais e do Distrito Federal.

1/ Não inclui debêntures de empresas estatais registradas na Bovespa nem notas promissórias não custodiadas na CETIP.

2/ Os valores referentes às dívidas junto ao INSS, FGTS, PASEP, outras contratuais interna e externa foram projetados com base nos últimos dados disponibilizados pelos Estados e Distrito Federal. Não inclui dívidas junto ao INSS, FGTS, PASEP, outras contratuais interna e externa da administração indireta.

Tabela 13.3

Evolução mensal - atualizada pelo IGP DI - da dívida da administração direta e indireta dos Municípios de capitais 1/ 2/

	Acre	Alagoas	Amapá	Amazonas	Bahia	Ceará	Distrito Federal	Espírito Santo	Goiás	Maranhão	Mato Grosso	Mato Grosso do Sul	Minas Gerais	Pará	R\$ mil
dez/98	21.273	227.572	26.507	129.985	872.663	161.816	-	49.406	144.962	62.282	125.953	124.762	535.668	51.748	
jan/99	20.922	236.641	25.882	143.274	864.745	143.325	-	47.896	145.666	61.846	127.598	124.075	602.121	51.355	
fev/99	20.041	238.742	24.802	140.777	826.594	132.244	-	48.653	139.765	59.008	120.853	118.909	601.463	49.198	
mar/99	19.740	229.137	24.581	132.980	815.067	135.742	-	48.197	137.210	58.590	126.696	117.273	586.045	49.065	
abr/99	19.870	231.569	24.904	146.284	802.838	140.942	-	48.558	141.263	58.080	126.030	118.057	605.816	49.987	
mai/99	19.973	234.618	25.212	146.826	820.522	144.895	-	48.851	142.147	58.583	80.457	118.848	609.430	50.879	
jun/99	19.780	234.473	25.165	143.667	809.412	145.315	-	48.102	140.615	62.192	132.499	117.345	609.199	52.945	
jul/99	19.447	232.079	24.922	143.868	799.262	146.350	-	52.216	143.735	59.746	137.937	115.463	596.911	52.515	
ago/99	19.124	189.389	24.710	144.242	783.157	150.354	-	51.583	142.004	58.267	135.553	113.702	593.748	52.697	
set/99	18.815	231.406	24.496	144.658	772.678	151.534	-	50.823	139.976	56.645	137.233	111.960	580.585	56.413	
out/99	18.438	220.522	24.179	149.348	758.055	151.876	-	50.122	139.400	54.915	140.000	108.301	583.934	56.003	
nov/99	17.937	214.823	23.733	145.235	732.050	151.481	-	48.987	135.615	53.710	137.856	105.328	569.020	54.954	
dez/99	17.701	208.075	23.535	143.298	926.778	151.414	-	48.268	134.527	52.455	119.639	105.356	554.691	54.816	
jan/00	17.446	206.418	23.435	137.633	867.476	151.550	-	48.021	133.944	54.179	176.575	103.733	627.354	54.264	
fev/00	17.368	205.339	23.511	136.942	868.381	152.202	-	48.294	133.299	54.124	177.312	111.540	595.040	54.838	
mar/00	17.295	204.014	23.628	136.390	867.384	153.491	-	50.196	132.505	53.871	177.071	110.894	593.277	54.950	
abr/00	17.226	204.807	23.865	134.094	866.483	153.790	-	50.105	131.439	53.521	176.887	110.497	574.771	55.078	
mai/00	17.052	203.041	23.555	133.477	859.568	153.343	-	49.814	130.155	53.214	175.668	108.967	571.338	54.894	
jun/00	16.853	201.098	23.458	132.531	853.278	151.625	-	50.204	129.614	55.777	174.088	107.425	564.643	54.479	
jul/00	16.414	195.875	23.050	128.970	836.893	148.541	-	49.274	127.321	54.823	166.262	104.938	554.084	54.178	
ago/00	16.068	192.513	22.736	127.485	827.240	160.480	-	45.773	125.154	54.089	167.730	102.896	547.936	53.906	
set/00	15.911	191.748	22.687	126.874	826.707	160.215	-	52.390	124.355	54.194	168.544	102.017	547.821	53.873	
out/00	15.791	192.795	22.692	129.215	826.331	162.188	-	52.412	124.469	54.643	172.006	101.436	547.223	53.559	
nov/00	15.670	192.582	22.697	128.683	821.647	162.775	-	52.298	123.760	55.904	167.091	100.819	549.061	53.913	
dez/00	15.471	189.682	22.616	127.859	815.894	162.369	-	54.742	316.759	49.526	167.062	99.930	543.348	53.856	
jan/01	15.332	189.112	22.592	124.329	813.544	161.467	-	54.984	315.431	49.369	170.298	98.736	541.410	55.305	
fev/01	15.221	189.650	22.608	124.786	810.856	162.303	-	54.959	314.253	49.194	170.113	98.156	542.298	55.366	
mar/01	15.031	300.253	22.503	125.274	804.540	162.051	-	54.720	297.613	48.855	199.186	97.174	541.865	56.041	
abr/01	14.806	297.519	22.349	129.606	797.559	161.750	-	53.899	296.011	49.115	197.779	95.843	545.936	55.566	
mai/01	14.687	300.060	22.344	131.265	796.463	161.233	-	53.998	295.149	54.887	198.171	95.257	515.682	55.394	
jun/01	14.423	293.682	22.120	127.233	785.834	165.114	-	56.346	283.686	56.418	195.660	92.735	504.739	54.686	
jul/01	14.121	291.861	21.857	129.311	777.348	162.588	-	55.446	279.567	55.446	194.190	90.720	501.693	54.226	
ago/01	13.954	295.879	21.766	129.532	774.747	165.517	-	56.551	277.678	55.207	194.393	89.821	501.331	53.495	

Fonte: BACEN/DEDIP, BACEN/DEMAB, CETIP e Governos de Municípios de capitais.

1/ Não inclui debêntures de empresas estatais registradas na Bovespa nem notas promissórias não custodiadas na CETIP.

2/ Os valores referentes às dívidas junto ao INSS, FGTS, PASEP, outras contratuais interna e externa foram projetados com base nos últimos dados disponibilizados pelos Municípios de capitais. Não inclui dívidas junto ao INSS, FGTS, PASEP, outras contratuais interna e externa da administração indireta.

Tabela 13.3**Evolução mensal - atualizada pelo IGP DI - da dívida da administração direta e indireta dos Municípios de capitais 1/ 2/**

(continuação)	Paraíba	Paraná	Pernambuco	Piauí	Rio de Janeiro	Rio Grande do Norte	Rio Grande do Sul	Rondônia	Roraima	Santa Catarina	São Paulo	Sergipe	Tocantins	R\$ mil Total
dez/98	59.774	881.569	246.107	48.055	4.434.515	70.687	248.860	37.903	12.322	28.149	16.654.140	103.861	21.917	25.382.456
jan/99	59.909	884.129	240.972	47.878	4.889.488	70.603	245.474	37.589	11.809	28.256	17.341.602	101.839	21.738	26.576.632
fev/99	57.480	846.721	230.610	46.270	4.826.811	68.337	240.132	36.052	11.422	29.963	17.040.895	95.346	20.842	26.071.932
mar/99	56.384	825.140	229.084	46.088	4.653.664	68.241	237.453	35.522	11.249	28.849	16.301.506	93.587	20.599	25.087.688
abr/99	56.752	838.854	232.803	46.659	4.736.059	69.400	249.664	35.798	11.326	28.276	16.553.269	93.545	20.731	25.487.333
mai/99	57.962	849.021	234.599	47.344	4.852.981	70.490	254.630	36.012	11.280	27.818	17.167.732	93.696	20.844	26.225.649
jun/99	57.601	696.984	231.969	47.312	4.866.973	70.220	253.928	35.726	11.074	29.202	17.259.543	92.172	20.655	26.214.066
jul/99	56.753	828.515	229.332	46.530	5.685.167	69.777	254.987	35.149	10.885	28.245	17.238.718	90.398	20.306	27.119.214
ago/99	56.082	821.641	226.555	49.201	4.874.748	69.574	252.874	34.623	10.714	27.243	17.313.637	88.790	19.989	26.304.202
set/99	55.234	807.109	223.177	48.534	5.291.004	69.269	252.010	34.097	10.541	28.110	17.283.245	87.156	19.669	26.686.375
out/99	54.642	907.964	220.504	47.555	5.221.168	68.644	248.839	33.431	10.325	38.418	17.207.251	85.179	19.267	26.618.281
nov/99	53.402	880.391	218.318	46.506	5.144.768	67.767	246.772	32.559	10.045	37.021	17.537.719	82.711	18.745	26.767.452
dez/99	52.803	786.313	212.549	46.026	5.186.960	68.037	246.630	32.106	9.896	36.323	17.376.459	81.301	18.600	26.694.556
jan/00	52.450	781.404	211.615	51.788	4.904.900	68.215	245.690	31.757	9.778	37.833	17.399.279	85.426	18.389	26.500.553
fev/00	52.444	775.357	211.337	38.698	4.923.682	68.781	246.766	31.643	9.733	37.669	17.583.047	79.120	18.316	26.654.783
mar/00	52.213	773.090	211.623	38.677	4.916.242	69.329	247.404	31.538	9.691	37.568	17.181.110	85.324	18.247	26.247.020
abr/00	69.361	786.839	210.184	38.417	4.917.060	70.063	248.213	31.445	9.652	38.174	17.426.292	84.623	18.184	26.501.067
mai/00	68.447	791.428	208.196	38.070	4.846.726	59.823	249.517	31.153	9.552	37.982	17.810.405	83.438	18.011	26.786.832
jun/00	67.892	801.954	204.900	38.696	4.816.007	58.990	250.637	30.821	9.535	37.592	17.704.489	81.698	17.810	26.636.093
jul/00	67.082	790.385	199.835	37.636	4.766.844	57.744	248.705	30.083	9.297	36.506	17.447.200	79.351	17.375	26.248.668
ago/00	65.200	782.160	195.918	39.827	4.771.042	56.924	245.877	29.696	9.006	35.893	17.482.762	77.887	17.014	26.253.213
set/00	65.525	792.319	194.104	39.478	4.911.319	56.797	245.112	29.432	8.916	35.662	17.704.624	76.227	16.853	26.623.703
out/00	65.300	804.510	193.364	39.037	4.927.246	56.625	245.412	29.234	8.846	35.263	17.772.511	85.193	16.732	26.734.031
nov/00	65.258	808.608	191.596	40.948	4.906.539	56.304	253.997	29.038	8.776	35.137	17.761.930	84.770	16.612	26.706.414
dez/00	64.855	805.010	188.882	44.942	4.889.869	55.560	260.330	28.652	8.673	52.435	17.776.029	83.634	16.428	26.894.414
jan/01	64.855	804.545	187.549	56.203	4.896.596	55.308	259.552	28.501	8.683	52.009	17.813.643	83.138	16.288	26.938.779
fev/01	64.348	808.509	186.394	55.748	4.907.047	55.034	258.645	28.322	8.528	57.376	17.895.249	82.129	16.176	27.033.267
mar/01	64.291	816.833	184.001	55.074	4.998.864	54.455	262.548	27.987	8.417	56.797	17.892.428	81.369	15.978	27.244.149
abr/01	63.911	809.888	184.697	54.146	4.991.995	53.794	259.923	27.602	8.291	58.310	17.853.843	80.407	15.749	27.180.292
mai/01	64.239	818.960	182.645	53.613	5.070.062	53.601	271.330	27.404	8.220	56.670	18.097.006	78.492	15.628	27.492.462
jun/01	62.735	781.075	178.738	52.581	4.978.679	52.792	269.178	26.939	8.070	55.378	17.869.668	75.328	15.354	27.079.194
jul/01	61.945	784.366	175.586	51.395	4.982.787	51.810	266.850	26.430	7.907	57.478	17.817.380	74.091	15.057	27.001.458
ago/01	61.723	756.043	173.296	50.767	5.040.387	51.492	267.592	26.141	7.810	56.900	18.010.710	73.470	14.884	27.221.086

Fonte: BACEN/DEDIP, BACEN/DEMAB, CETIP e Governos de Municípios de capitais.

1/ Não inclui debêntures de empresas estatais registradas na Bovespa nem notas promissórias não custodiadas na CETIP.

2/ Os valores referentes às dívidas junto ao INSS, FGTS, PASEP, outras contratuais interna e externa foram projetados com base nos últimos dados disponibilizados pelos Municípios de capitais. Não inclui dívidas junto ao INSS, FGTS, PASEP, outras contratuais interna e externa da administração indireta.

Tabela 13.4

Evolução mensal - atualizada pelo IGP DI - da dívida da administração direta e indireta dos Municípios não capitais 1/ 2/

	Acre	Alagoas	Amapá	Amazonas	Bahia	Ceará	Distrito Federal	Espírito Santo	Goiás	Maranhão	Mato Grosso	Mato Grosso do Sul	Minas Gerais	Pará	R\$ mil
dez/98	-	19.108	23	1.605	357.685	33.067	-	66.573	120.260	98.268	124.288	88.013	744.219	3.493	
jan/99	-	18.674	-	1.282	349.574	28.050	-	64.090	113.946	96.261	121.935	85.364	710.681	2.686	
fev/99	-	18.450	-	1.095	337.698	29.790	-	63.618	112.427	92.330	118.652	84.114	700.106	2.622	
mar/99	-	18.549	-	1.040	330.604	30.962	-	63.755	113.962	91.254	117.145	83.453	686.605	2.582	
abr/99	-	18.787	-	1.047	330.686	31.171	-	64.460	114.714	91.695	111.312	70.923	701.875	2.590	
mai/99	-	19.099	-	1.052	338.591	31.144	-	65.009	115.461	92.397	123.407	92.962	719.117	2.614	
jun/99	-	17.648	-	1.042	337.779	30.693	-	65.380	113.559	91.716	123.370	93.094	725.878	2.624	
jul/99	-	19.438	-	1.024	333.753	30.200	-	58.917	112.209	90.131	122.180	93.794	724.921	2.582	
ago/99	-	17.289	-	985	329.397	30.117	-	62.739	110.110	90.051	121.383	93.067	721.993	2.652	
set/99	-	18.689	-	969	324.737	29.317	-	61.388	107.970	89.071	106.047	73.550	718.640	2.604	
out/99	-	16.621	-	1.087	313.301	29.029	-	60.271	105.031	87.613	119.076	91.573	700.497	2.762	
nov/99	-	18.086	-	1.011	325.838	28.305	-	63.625	102.408	85.535	100.911	63.537	658.863	2.652	
dez/99	-	17.895	-	908	333.704	28.558	-	63.744	105.572	77.845	116.151	92.927	671.775	2.760	
jan/00	-	17.710	-	896	301.634	28.387	-	50.973	103.506	84.977	116.091	80.002	698.002	2.763	
fev/00	-	17.631	-	892	301.814	28.404	-	51.182	102.822	85.795	116.743	91.289	692.535	2.878	
mar/00	-	17.327	-	887	302.964	28.361	-	51.153	102.486	86.064	117.484	86.226	699.930	2.952	
abr/00	-	17.514	-	883	310.153	28.760	-	51.210	102.338	86.327	117.930	102.108	719.734	3.021	
mai/00	-	17.333	-	874	310.295	28.932	-	50.902	101.663	85.965	119.376	102.817	711.208	3.060	
jun/00	-	17.037	-	863	308.580	29.271	-	50.523	99.238	84.429	119.728	103.262	708.401	3.206	
jul/00	-	16.559	-	841	303.897	29.090	-	49.740	97.212	82.929	93.796	82.165	685.267	3.200	
ago/00	-	16.313	-	823	300.863	29.019	-	49.523	95.485	83.012	92.024	80.907	689.989	3.178	
set/00	-	16.400	-	814	300.022	29.380	-	49.717	95.057	82.745	119.157	102.709	685.432	3.219	
out/00	-	16.141	-	807	303.473	29.751	-	49.724	94.542	83.641	91.036	81.264	709.419	3.181	
nov/00	-	16.046	-	800	303.042	29.779	-	49.754	94.137	83.614	128.956	98.044	691.733	3.243	
dez/00	-	15.853	-	791	304.656	30.040	-	49.361	93.387	83.640	130.401	98.536	692.929	3.439	
jan/01	-	15.769	-	783	304.906	30.703	-	49.289	92.723	83.775	132.471	99.986	689.887	3.414	
fev/01	-	15.688	-	777	306.401	30.598	-	49.249	92.303	83.688	134.656	100.360	692.360	3.390	
mar/01	-	15.600	-	766	307.277	30.499	-	48.949	91.376	83.720	136.476	101.005	688.740	3.379	
abr/01	-	15.347	-	755	308.727	30.303	-	48.652	90.233	82.987	138.151	101.456	684.712	3.346	
mai/01	-	15.273	-	748	309.979	29.814	-	48.794	89.827	83.599	141.217	102.929	689.048	3.327	
jun/01	-	15.126	-	734	306.951	29.647	-	48.186	88.499	82.724	142.839	103.416	682.688	3.280	
jul/01	-	14.820	-	719	303.672	29.341	-	47.923	87.035	81.534	144.657	103.779	675.403	3.214	
ago/01	-	14.668	-	710	306.555	29.813	-	47.962	86.036	82.097	148.011	105.268	674.303	3.179	

Fonte: BACEN/DEDIP, BACEN/DEMAB e CETIP.

1/ Não inclui debêntures de empresas estatais registradas na Bovespa nem notas promissórias não custodiadas na CETIP.

2/ Não inclui dívidas junto ao INSS, FGTS, PASEP, outras contratuais interna e externa.

Tabela 13.4**Evolução mensal - atualizada pelo IGP DI - da dívida da administração direta e indireta dos Municípios não capitais 1/ 2/**

(continuação)	Paraíba	Paraná	Pernambuco	Piauí	Rio de Janeiro	Rio Grande do Norte	Rio Grande do Sul	Rondônia	Roraima	Santa Catarina	São Paulo	Sergipe	Tocantins	R\$ mil Total
dez/98	47.817	948.845	126.504	16.313	455.794	24.412	264.292	9.265	-	223.211	5.590.836	2.015	6.208	9.372.113
jan/99	46.838	948.211	124.491	15.424	465.427	20.687	254.503	9.168	-	210.722	5.626.989	998	5.888	9.321.888
fev/99	44.725	916.414	120.686	14.961	447.709	23.771	246.541	8.626	-	203.565	5.431.372	880	5.614	9.025.763
mar/99	44.134	918.014	119.557	14.692	437.894	23.470	241.716	8.447	-	201.047	5.380.324	714	5.516	8.935.436
abr/99	44.472	924.742	118.698	14.721	454.784	24.202	245.110	8.552	-	202.258	5.470.871	714	5.549	9.053.934
mai/99	45.044	938.133	123.730	14.785	459.226	24.814	260.671	8.598	-	204.384	5.562.788	716	5.583	9.249.327
jun/99	44.745	931.984	123.377	14.720	456.136	25.521	250.824	8.476	-	210.624	5.550.282	708	5.523	9.225.705
jul/99	46.457	929.717	122.132	14.485	454.949	25.232	246.808	9.021	-	199.959	5.473.535	694	5.425	9.117.561
ago/99	45.551	936.207	121.841	14.259	452.117	25.084	242.977	9.115	-	197.598	5.442.972	682	5.329	9.073.515
set/99	44.198	930.275	115.385	13.985	447.669	24.596	232.984	9.561	-	193.972	5.390.804	670	5.243	8.942.324
out/99	43.891	929.658	118.457	13.695	447.400	24.332	235.747	9.980	-	184.409	5.354.351	653	5.160	8.894.593
nov/99	42.139	917.455	110.073	13.238	436.043	23.813	229.331	9.905	-	207.993	5.336.554	635	4.984	8.782.935
dez/99	42.363	915.065	114.342	12.959	432.542	23.494	226.086	9.737	-	195.802	5.165.392	624	4.916	8.655.161
jan/00	41.291	940.204	113.536	12.827	429.426	25.425	226.533	9.574	-	185.284	5.198.826	615	4.841	8.673.325
fev/00	41.458	946.296	108.198	12.787	431.062	27.200	226.958	9.570	-	187.773	5.262.315	611	4.821	8.751.034
mar/00	41.091	953.020	108.142	12.747	430.925	27.184	229.124	9.583	-	186.364	5.125.512	597	4.789	8.624.915
abr/00	41.085	960.648	107.318	12.733	431.248	27.155	230.562	9.550	-	187.222	5.158.771	591	4.760	8.711.621
mai/00	41.127	968.247	106.323	12.694	431.201	26.895	224.965	9.475	-	189.861	5.167.691	583	4.699	8.716.187
jun/00	39.731	960.876	105.426	12.532	426.597	35.006	226.470	9.392	-	188.184	5.111.342	574	4.655	8.645.321
jul/00	39.577	946.590	102.810	12.363	418.972	34.235	224.385	9.203	-	191.655	5.018.475	556	4.557	8.448.073
ago/00	39.835	934.255	102.009	12.130	415.509	34.582	224.020	8.748	-	191.738	4.966.528	543	4.439	8.375.473
set/00	40.123	935.285	101.119	12.085	414.504	34.444	223.878	8.665	-	194.961	4.958.057	536	4.424	8.412.735
out/00	40.202	939.622	101.444	12.058	416.490	34.077	228.728	8.521	-	196.933	4.964.893	529	4.370	8.410.846
nov/00	40.197	947.332	100.768	12.145	416.492	33.923	230.103	8.498	-	199.950	4.951.702	523	4.341	8.445.124
dez/00	40.031	955.825	100.573	12.097	414.648	33.623	231.485	8.404	-	201.973	4.931.147	516	4.278	8.437.633
jan/01	40.106	936.638	100.166	12.093	414.321	33.461	232.292	8.331	-	202.144	4.917.257	509	4.254	8.405.278
fev/01	40.183	933.647	99.939	12.035	414.593	33.296	231.405	8.313	-	202.302	4.918.669	503	4.239	8.408.595
mar/01	39.934	923.024	98.642	11.973	392.728	32.941	230.381	8.170	-	201.842	4.895.835	496	4.162	8.347.913
abr/01	39.753	906.148	97.859	11.853	394.523	32.594	228.496	8.052	-	201.329	4.880.625	485	4.106	8.310.494
mai/01	39.957	897.672	97.483	11.885	395.115	32.366	226.815	7.950	-	201.889	4.887.925	480	4.068	8.318.161
jun/01	39.532	880.003	96.016	11.815	388.787	32.345	223.297	7.848	-	199.859	4.841.153	470	3.990	8.229.206
jul/01	39.382	705.385	94.549	11.713	384.808	31.428	219.146	7.695	-	197.572	4.792.762	459	3.916	7.980.913
ago/01	39.544	695.563	93.866	11.700	383.758	31.100	217.066	7.643	-	197.487	4.748.897	453	3.859	7.929.537

Fonte: BACEN/DEDIP, BACEN/DEMAB e CETIP.

1/ Não inclui debêntures de empresas estatais registradas na Bovespa nem notas promissórias não custodiadas na CETIP.

2/ Não inclui dívidas junto ao INSS, FGTS, PASEP, outras contratuais interna e externa.

Gráfico 6

Evolução mensal - atualizada pelo IGP_DI - da dívida da administração direta e indireta dos Estados, Distrito Federal e Municípios

Por administração direta e indireta de governo - atualizado pelo IGP_DI



Gráfico 7

Evolução mensal - atualizada pelo IGP_DI - da dívida total dos Estados, Distrito Federal e Municípios

Por nível de governo - atualizado pelo IGP_DI

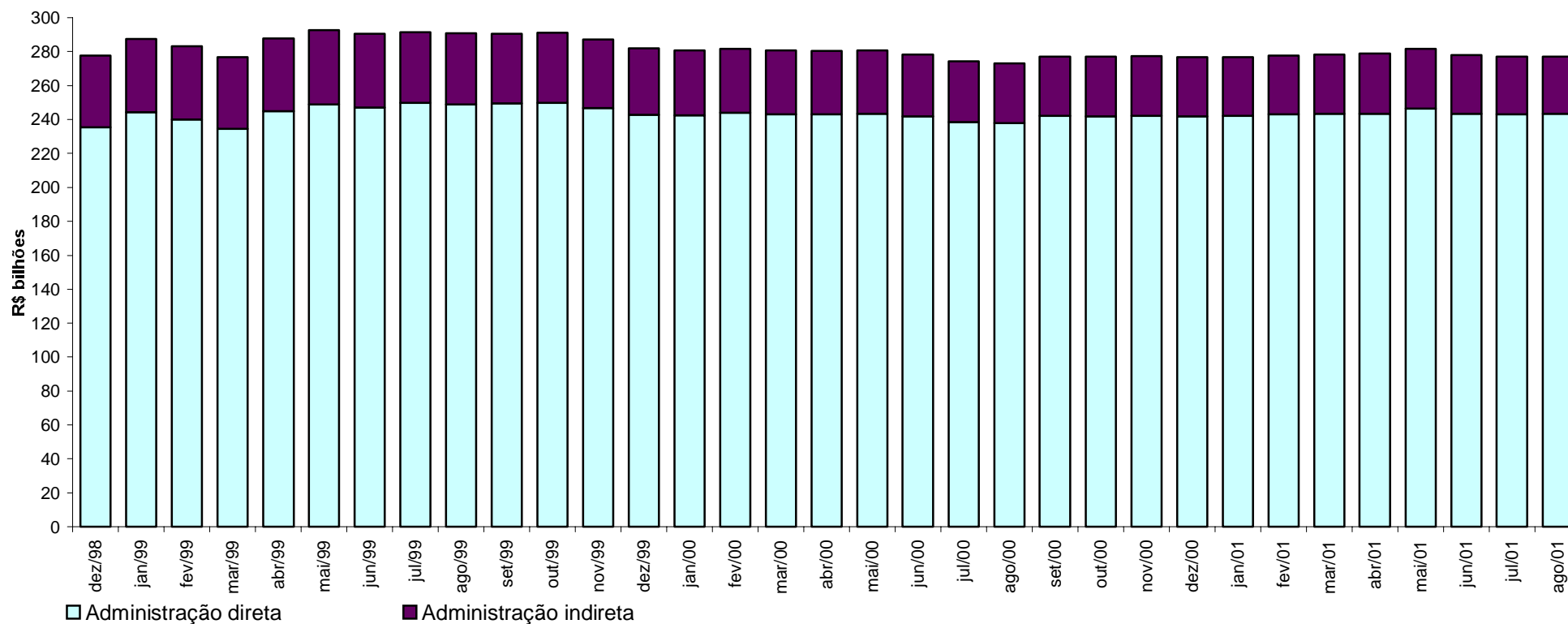
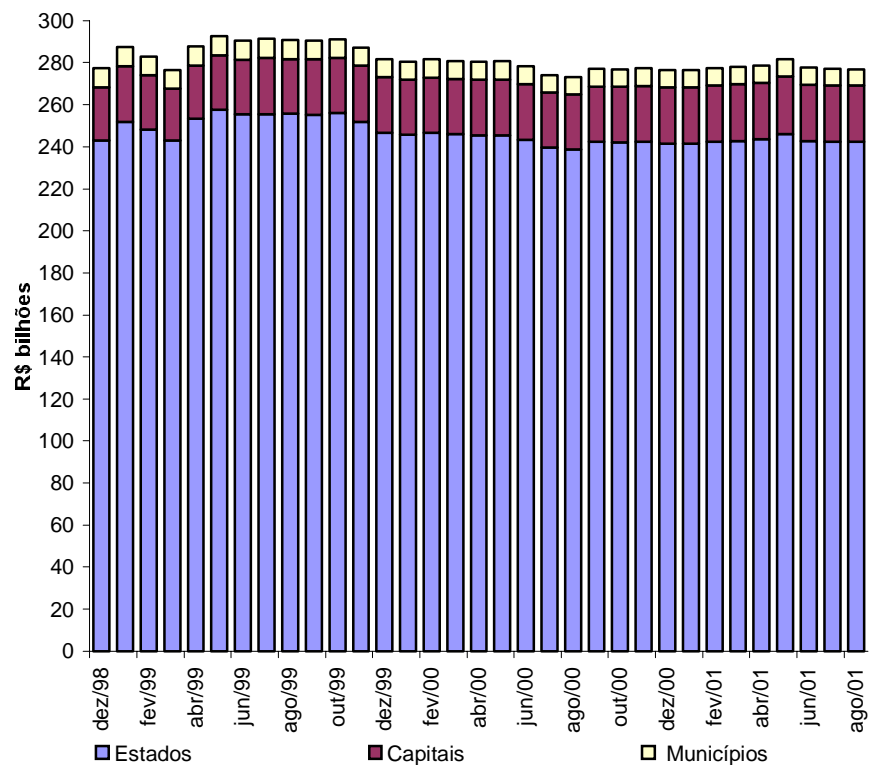

Por tipo de dívida - atualizado pelo IGP_DI



Gráfico 8

Evolução mensal - atualizada pelo IGP_DI - da dívida dos Estados, Distrito Federal e Municípios

Por credor - atualizado pelo IGP_DI

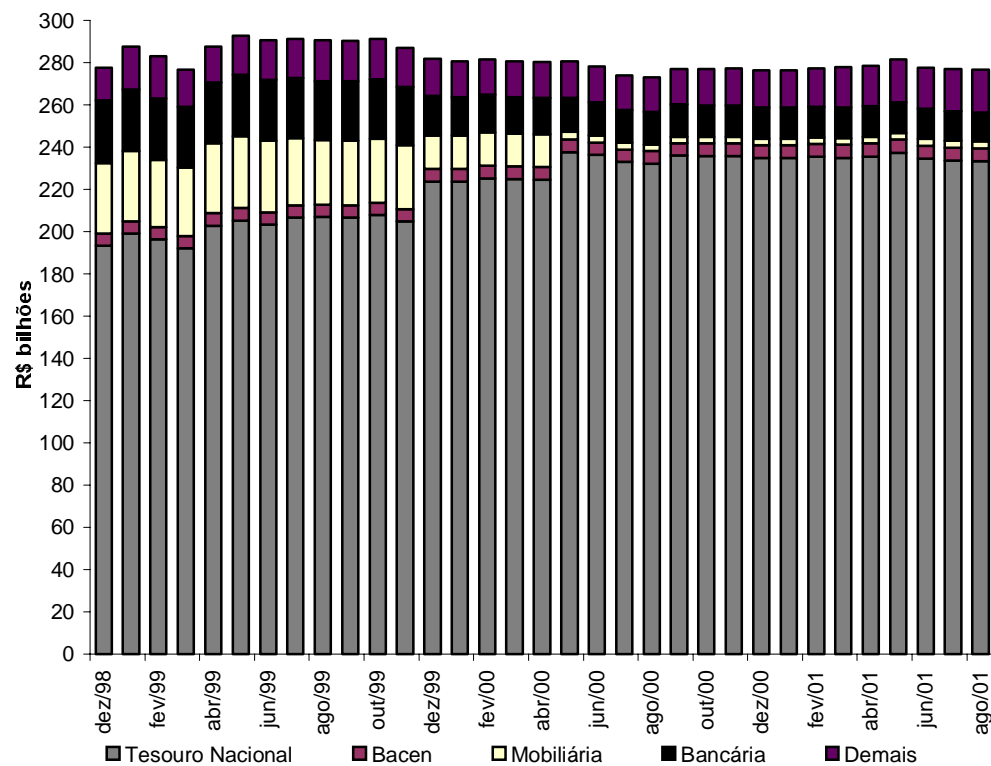
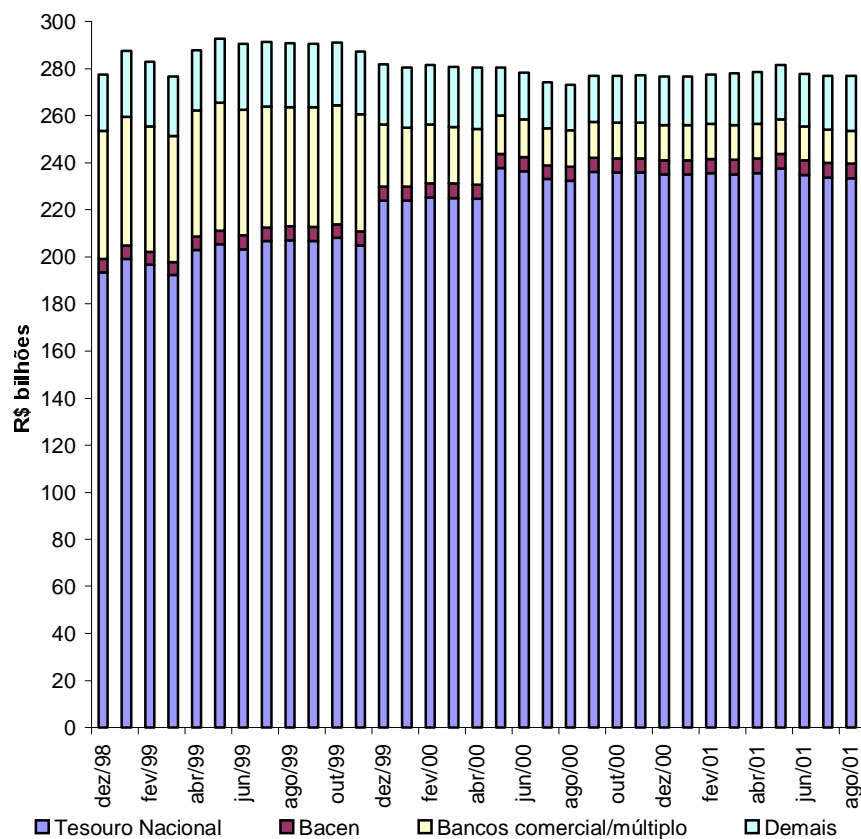

Por tipo de banco comercial/múltiplo credor
Dívida mobiliária e contratual - atualizada pelo IGP_DI



Tabela 14
Relação das operações de Antecipação de Receita Orçamentária - ARO submetidas a leilão
Agosto - 2001

Data	Leilão	Mutuário	Valor da Operação (em R\$ 1.000)	Leilão (em % am)			Taxa
				Taxa de Corte	1ª Etapa	2ª Etapa	3ª Etapa

Não ocorreu leilão de operação de crédito de Antecipação de Receita Orçamentária em agosto/2001.

Tabela 15.1
Arrecadação de ICMS 1/

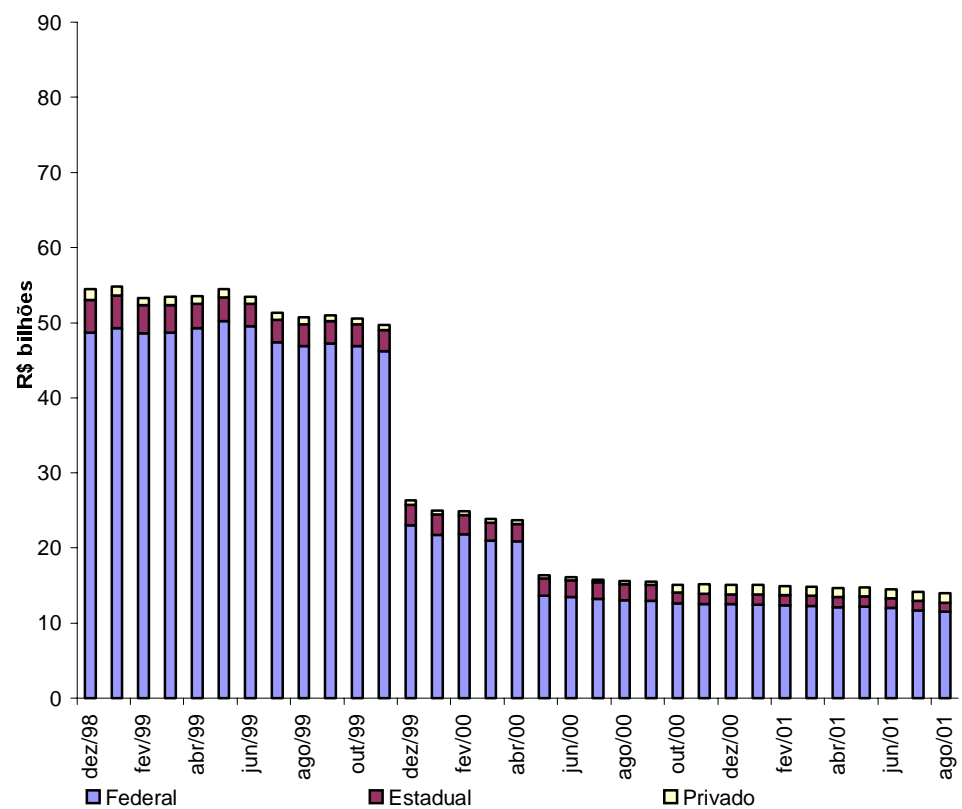
	R\$ mil													
	Acre	Alagoas	Amapá	Amazonas	Bahia	Ceará	Distrito Federal	Espírito Santo	Goiás	Maranhão	Mato Grosso	Mato Grosso do Sul	Minas Gerais	Pará
dez/98	8.304	33.487	4.770	90.261	217.314	121.615	83.693	91.111	125.274	36.909	61.126	45.779	575.353	66.775
jan/99	6.567	40.081	5.576	86.702	245.320	125.404	90.242	140.834	138.360	39.181	75.106	58.717	378.840	67.754
fev/99	4.781	38.691	4.834	65.964	229.142	119.951	76.316	107.673	133.756	31.031	61.738	62.719	432.638	65.179
mar/99	3.781	31.196	3.593	80.014	253.395	111.374	75.153	154.471	124.094	39.456	68.911	71.340	454.924	67.069
abr/99	5.614	33.751	5.323	88.052	243.176	115.269	83.515	120.156	137.711	29.181	76.692	75.128	478.372	64.020
mai/99	6.825	32.413	5.125	85.948	225.673	121.061	86.667	107.819	161.900	38.820	87.633	78.523	508.895	68.817
jun/99	6.246	34.421	5.853	80.069	233.714	113.420	96.377	75.894	145.393	37.013	95.560	75.419	498.908	68.900
jul/99	6.567	33.946	6.022	87.433	250.522	126.152	93.418	122.319	154.894	39.335	98.816	73.559	517.618	74.226
ago/99	7.033	33.534	5.877	84.049	248.143	134.277	101.836	137.709	158.891	41.230	106.797	73.020	660.080	83.024
set/99	7.383	35.281	5.706	107.578	252.814	138.787	104.284	151.633	193.190	31.844	102.265	75.511	600.170	79.384
out/99	6.760	30.965	7.157	106.744	289.320	131.982	99.622	150.026	150.993	48.408	110.521	78.735	564.085	86.268
nov/99	7.413	35.716	6.953	118.079	286.824	138.827	111.807	156.258	167.767	39.318	118.059	79.583	584.725	89.250
dez/99	9.336	36.808	6.990	112.048	265.193	164.820	103.994	180.911	162.603	44.051	123.377	81.697	791.874	88.977
jan/00	8.794	44.867	8.163	108.152	314.311	152.996	110.642	179.589	174.745	49.569	108.934	80.829	522.968	96.634
fev/00	8.339	41.023	6.836	101.775	288.545	134.745	98.761	160.949	151.342	49.508	99.042	79.018	515.522	92.326
mar/00	8.702	38.178	7.213	101.048	287.942	139.528	114.817	151.556	166.276	49.226	103.009	83.321	548.379	84.333
abr/00	8.181	42.964	7.897	103.843	289.513	140.267	102.549	170.999	172.366	36.115	108.395	87.808	569.015	89.557
mai/00	8.249	40.995	8.561	112.872	288.966	141.691	118.281	150.580	175.500	42.932	113.513	86.139	609.463	86.751
jun/00	8.569	44.819	8.097	114.077	283.990	153.167	126.542	143.875	187.529	56.858	114.801	86.763	623.956	93.675
jul/00	5.338	42.632	8.861	120.294	323.527	147.685	118.790	169.678	179.912	55.960	125.380	85.978	623.039	109.469
ago/00	10.989	41.567	8.251	115.680	397.560	165.787	120.710	152.734	185.085	61.400	127.862	86.776	682.414	108.846
set/00	9.185	45.492	9.836	120.113	290.304	159.741	117.631	157.909	218.132	57.151	125.512	89.197	687.909	100.600
out/00	11.810	44.181	9.018	130.611	342.820	176.018	129.106	160.378	195.646	55.728	132.693	88.188	689.372	113.822
nov/00	11.202	43.176	9.636	131.935	317.865	174.939	123.042	170.711	205.237	60.450	131.826	91.557	716.210	104.516
dez/00	11.097	49.962	9.540	144.044	338.618	181.002	138.670	235.573	186.344	56.049	124.830	91.582	774.115	103.408
jan/01	9.989	56.585	9.060	128.997	342.473	178.404	139.125	255.968	206.288	73.978	118.234	93.117	692.802	117.458
fev/01	12.060	51.240	8.537	125.657	342.203	172.010	119.564	192.013	201.326	57.396	104.859	90.118	676.833	100.734
mar/01	9.869	48.111	8.885	108.933	321.598	160.249	120.692	264.660	195.145	57.603	107.439	96.472	694.217	105.566
abr/01	11.045	45.500	9.956	145.776	362.737	170.027	131.264	164.442	205.092	62.930	114.674	101.135	735.875	124.836
mai/01	10.956	52.078	9.370	144.998	336.890	179.406	132.092	167.610	208.648	61.354	115.637	104.700	738.047	114.305
jun/01	12.108	45.373	10.025	137.109	363.984	179.935	133.505	253.532	216.881	73.268	131.360	104.912	744.139	128.697
jul/01	12.108	46.522	9.649	144.391	379.148	177.070	134.460	195.181	214.908	63.123	143.429	106.370	755.697	118.812
ago/01	10.730	50.020	10.256	150.069	335.031	189.290	132.180	198.374	230.228	63.123	134.232	106.696	772.332	142.223

Fonte: MF/COTEPE.

1/ Dados Preliminares.

Tabela 15.1
Arrecadação de ICMS 1/

(continuação)

R\$ mil

	Paraíba	Paraná	Pernambuco	Piauí	Rio de Janeiro	Rio Grande do Norte	Rio Grande do Sul	Rondônia	Roraima	Santa Catarina	São Paulo	Sergipe	Tocantins	Total
dez/98	50.388	244.048	136.296	27.553	522.891	44.678	359.121	20.486	4.749	166.822	1.940.123	30.697	17.025	5.126.648
jan/99	53.175	268.118	137.830	28.703	576.235	51.707	398.405	23.881	5.667	181.262	1.988.985	33.410	16.584	5.262.646
fev/99	48.922	243.977	146.737	26.671	530.291	47.142	291.157	23.388	5.767	166.307	1.865.640	29.553	15.199	4.875.164
mar/99	48.924	256.055	127.715	24.802	533.112	42.460	367.516	21.429	3.805	180.611	1.907.925	28.379	15.140	5.096.644
abr/99	51.794	286.682	142.257	26.840	612.549	50.596	386.607	24.710	5.003	192.718	2.030.217	30.135	15.821	5.411.889
mai/99	48.156	280.734	142.124	25.979	582.720	44.251	354.515	26.384	5.160	179.034	1.945.597	31.069	16.607	5.298.449
jun/99	45.822	272.828	135.297	28.671	591.353	48.444	373.021	34.219	5.451	183.733	2.080.031	31.122	16.901	5.414.080
jul/99	46.356	271.182	145.671	28.639	608.523	45.532	402.514	34.164	5.003	177.398	2.113.881	31.556	18.242	5.613.488
ago/99	54.154	277.481	145.376	30.029	634.514	51.082	385.689	32.374	5.136	185.407	2.211.606	34.013	20.919	5.943.280
set/99	48.368	286.662	148.398	29.951	637.531	56.956	418.627	36.688	5.748	194.010	2.262.341	33.582	19.071	6.063.763
out/99	48.741	342.190	152.064	28.641	654.413	55.811	415.595	32.508	5.458	197.076	2.267.946	36.322	19.075	6.117.426
nov/99	50.761	339.652	173.485	29.858	637.531	55.010	425.337	33.286	6.747	221.594	2.250.288	38.266	20.097	6.222.491
dez/99	60.184	328.694	196.709	31.628	631.209	65.289	440.519	36.058	9.397	215.974	2.319.949	39.090	20.255	6.567.634
jan/00	57.857	359.129	203.226	36.536	701.658	65.328	489.495	37.049	8.415	238.340	2.325.411	43.281	21.769	6.548.687
fev/00	56.603	312.670	164.724	32.061	643.372	54.991	422.738	33.870	6.154	205.473	2.142.196	40.037	20.045	5.962.665
mar/00	55.006	320.729	175.850	31.562	658.056	60.682	423.997	34.581	7.502	207.451	2.211.948	39.855	20.367	6.131.114
abr/00	55.117	334.373	157.057	28.952	619.783	59.268	449.298	32.209	8.050	227.158	2.371.401	37.167	19.405	6.328.707
mai/00	56.810	343.971	172.905	33.653	654.090	59.971	414.313	36.204	10.319	232.478	2.387.380	40.730	20.601	6.447.918
jun/00	56.986	340.212	173.602	36.853	660.309	64.976	463.339	45.484	9.699	221.776	2.437.475	37.367	22.503	6.617.299
jul/00	60.730	351.598	166.980	35.623	680.004	64.036	460.642	57.073	8.411	225.901	2.513.252	37.521	23.326	6.801.640
ago/00	59.049	348.955	177.767	40.502	683.409	67.846	473.263	48.124	8.832	217.289	2.804.118	42.151	26.028	7.262.994
set/00	65.981	409.890	185.481	40.958	671.174	63.833	512.293	50.887	9.607	226.664	2.772.278	42.500	26.657	7.266.915
out/00	68.335	365.499	190.045	38.635	712.642	74.735	493.033	43.344	9.244	263.461	2.639.481	44.072	25.883	7.247.800
nov/00	69.053	360.298	193.588	39.412	739.673	80.519	525.080	50.977	10.671	247.002	3.129.819	44.326	26.509	7.809.229
dez/00	70.636	508.161	182.746	41.600	745.746	75.354	516.508	46.988	10.917	243.608	2.663.142	45.698	24.824	7.620.762
jan/01	86.614	281.858	205.642	43.021	813.430	74.668	592.415	50.730	10.425	296.769	2.752.051	46.896	25.771	7.702.768
fev/01	70.394	367.100	193.976	34.646	770.920	72.120	515.388	43.227	9.641	246.415	2.246.979	46.510	25.176	6.897.042
mar/01	73.216	363.668	185.467	34.061	778.415	68.892	471.675	39.394	8.894	259.082	2.919.511	45.419	24.056	7.571.189
abr/01	71.831	415.482	199.163	40.785	818.207	70.215	573.031	41.253	11.148	284.113	2.790.139	47.105	25.399	7.773.160
mai/01	73.350	400.771	200.207	40.881	807.808	74.232	538.544	44.281	11.627	270.197	2.895.853	46.994	27.243	7.808.079
jun/01	76.843	397.297	200.686	39.350	827.367	78.715	524.049	47.328	10.730	277.071	2.899.082	48.539	28.247	7.990.132
jul/01	74.870	407.913	193.888	39.488	781.522	74.258	566.246	43.739	9.384	275.305	2.926.065	47.788	28.634	7.969.968
ago/01	75.464	389.274	192.951	39.488	752.809	73.581	530.290	51.231	10.499	259.244	2.820.179	47.622	32.685	7.800.101

Fonte: MF/COTEPE.

1/ Dados Preliminares.

Tabela 15.2
Transferências constitucionais para os Estados e Distrito Federal 1/

	R\$ mil													
	Acre	Alagoas	Amapá	Amazonas	Bahia	Ceará	Distrito Federal	Espírito Santo	Goiás	Maranhão	Mato Grosso	Mato Grosso do Sul	Minas Gerais	Pará
dez/98	32.090	46.038	38.582	27.182	146.288	71.339	6.382	22.158	27.822	64.705	52.039	40.302	95.951	75.725
jan/99	37.058	42.884	37.755	34.160	117.171	80.669	8.279	25.163	35.322	80.265	26.951	20.584	109.358	79.928
fev/99	37.629	45.491	38.935	32.278	119.854	81.835	8.410	31.097	36.014	77.233	27.476	20.915	116.626	82.933
mar/99	38.571	45.972	39.193	37.666	137.544	88.783	8.601	33.715	36.688	87.636	30.077	20.712	113.920	93.927
abr/99	34.927	40.659	37.673	32.258	116.737	79.114	7.807	32.351	33.400	18.943	108.372	25.480	76.656	82.187
mai/99	37.720	43.656	39.510	34.566	124.469	85.206	8.432	41.273	35.999	80.133	45.659	19.022	113.114	86.930
jun/99	25.193	29.215	26.311	24.210	84.223	58.039	5.629	27.788	24.276	52.096	24.316	12.639	92.869	60.070
jul/99	25.058	29.051	25.992	24.069	99.715	59.531	5.599	27.536	24.117	61.090	24.232	11.743	93.788	68.356
ago/99	31.257	36.303	32.348	29.350	121.548	71.236	6.985	31.274	30.011	91.247	28.006	13.677	107.203	86.088
set/99	29.167	33.892	30.060	27.557	100.254	65.875	6.518	29.913	27.998	70.728	25.620	12.674	102.794	70.078
out/99	34.747	40.259	35.423	32.370	111.849	75.438	7.765	33.595	33.339	75.798	28.190	15.090	115.496	77.430
nov/99	33.014	38.278	33.894	31.025	117.427	73.744	7.377	33.249	31.760	77.521	26.057	14.389	112.090	79.728
dez/99	36.285	42.052	37.069	33.818	136.368	81.941	8.108	35.232	34.859	92.702	26.859	15.786	121.670	90.504
jan/00	40.939	47.292	41.458	37.668	127.450	85.181	9.034	35.626	38.763	87.379	29.744	17.498	119.737	84.892
fev/00	38.805	45.222	39.354	36.148	133.987	82.666	8.550	35.576	36.737	89.226	28.311	16.628	116.084	87.124
mar/00	42.271	49.004	42.812	38.429	135.507	88.724	9.313	35.899	39.817	92.588	30.597	17.989	116.426	89.293
abr/00	43.845	50.837	44.411	40.065	141.197	92.188	9.660	31.801	41.434	92.371	44.923	18.742	123.394	92.257
mai/00	41.938	48.632	42.840	38.408	135.662	88.189	9.240	36.700	39.613	95.664	36.344	30.077	118.829	89.184
jun/00	34.017	39.313	34.550	32.022	108.874	71.123	7.496	33.102	32.342	73.849	32.208	14.980	108.563	73.152
jul/00	32.364	37.509	32.872	30.603	117.344	68.700	7.131	31.803	30.768	79.526	30.812	13.947	104.767	76.648
ago/00	36.858	47.664	39.995	34.913	124.696	87.041	8.066	36.249	43.007	83.448	32.569	22.093	123.004	93.088
set/00	37.033	46.779	39.716	34.586	116.931	86.498	15.840	34.250	44.010	78.824	31.764	21.126	114.570	86.991
out/00	38.988	48.865	41.275	35.865	130.864	88.996	14.735	33.622	44.126	94.961	32.307	20.942	114.658	92.448
nov/00	42.143	51.553	44.019	38.062	133.394	93.648	13.894	33.295	45.309	92.139	33.637	21.235	113.868	92.501
dez/00	47.381	56.638	48.883	41.927	146.205	102.544	13.512	33.779	48.396	102.058	36.413	22.379	115.847	98.585
jan/01	54.782	64.909	56.586	50.318	164.349	116.390	14.380	42.455	53.990	114.728	43.444	25.784	137.921	109.330
fev/01	44.674	53.359	46.278	41.918	141.272	96.220	12.166	37.453	44.670	97.163	36.318	21.584	120.953	93.659
mar/01	39.198	47.167	40.695	37.264	130.734	85.504	10.978	34.515	39.594	88.838	32.430	19.291	111.083	85.795
abr/01	46.060	54.969	47.693	43.329	145.666	99.234	12.549	38.733	46.026	100.128	37.367	22.200	125.009	96.629
mai/01	51.762	61.567	53.508	48.024	161.286	110.905	13.808	41.461	51.273	111.552	41.371	24.562	134.302	106.411
jun/01	44.939	53.535	46.564	43.045	139.234	96.689	12.304	39.624	45.169	95.551	36.775	21.841	127.400	94.254
jul/01	40.903	48.794	42.445	38.936	143.554	88.993	11.414	35.940	41.242	94.853	33.708	20.040	115.643	90.887
ago/01	43.049	51.335	44.643	40.763	141.002	92.952	11.884	37.098	43.231	95.251	35.239	20.938	119.528	92.084

Fonte: MF/STN e Diário Oficial da União.

1/ Inclui FPE, IOF ouro, FPEX, MP n.º 1579, Fundef e valores relativos à desoneração do ICMS/Exportação (LC n.º 87/96 de 13.09.96).

Tabela 15.2**Transferências constitucionais para os Estados e Distrito Federal 1/**

(continuação)

	Paraíba	Paraná	Pernambuco	Piauí	Rio de Janeiro	Rio Grande do Norte	Rio Grande do Sul	Rondônia	Roraima	Santa Catarina	São Paulo	Sergipe	Tocantins	Total
dez/98	40.670	64.598	64.890	37.521	28.904	35.585	59.721	23.974	22.472	35.097	49.479	34.716	37.007	1.281.238
jan/99	51.929	90.621	76.304	45.536	32.540	45.760	60.438	30.876	28.067	37.453	176.635	44.710	47.795	1.504.208
fev/99	52.791	74.883	78.817	46.272	33.719	46.515	63.688	31.369	28.500	39.673	90.394	45.418	48.543	1.437.306
mar/99	56.098	72.476	82.669	49.657	45.880	47.517	74.405	32.064	29.139	37.407	230.025	46.422	49.633	1.666.399
abr/99	49.715	68.770	72.806	43.735	43.166	44.643	71.759	29.115	26.453	36.170	125.411	42.153	45.057	1.425.516
mai/99	52.932	71.922	83.027	48.187	46.804	46.596	75.487	31.435	28.568	37.604	126.221	45.516	48.661	1.538.650
jun/99	35.411	60.860	54.007	31.018	17.827	31.193	64.410	21.022	19.084	31.526	116.704	30.427	32.501	1.092.864
jul/99	35.328	60.232	52.795	31.819	17.481	31.017	63.748	20.908	18.982	31.025	115.902	30.261	32.327	1.121.703
ago/99	44.227	67.799	65.056	40.940	21.186	38.668	72.098	26.073	23.675	35.597	124.638	37.738	40.323	1.354.550
set/99	41.289	65.019	60.721	36.583	19.697	36.079	68.669	24.329	22.091	33.678	121.277	35.213	37.626	1.235.399
out/99	48.781	72.557	71.791	42.747	23.336	42.978	77.509	28.982	26.318	38.319	130.694	41.949	44.825	1.407.574
nov/99	46.580	71.831	68.747	41.716	22.917	40.861	77.567	27.548	25.006	38.471	131.738	39.867	42.590	1.384.993
dez/99	51.298	73.968	75.731	47.989	24.772	44.895	81.896	30.266	27.483	40.770	136.607	43.811	46.810	1.519.550
jan/00	57.013	73.505	83.117	51.129	25.216	50.373	77.660	33.970	31.313	39.669	130.228	49.251	52.626	1.557.729
fev/00	54.517	71.396	79.126	49.552	25.181	47.729	79.179	32.203	29.667	40.493	132.976	46.678	49.848	1.532.959
mar/00	59.028	78.364	85.813	52.893	25.704	51.937	75.669	35.049	32.317	39.097	121.641	50.823	54.466	1.591.469
abr/00	61.265	82.877	89.152	54.873	27.815	53.908	82.828	36.370	33.521	37.840	127.137	52.731	56.381	1.663.824
mai/00	58.603	80.296	85.258	53.628	26.448	51.557	79.534	34.789	32.062	40.745	126.248	50.435	53.927	1.624.849
jun/00	47.416	73.016	69.280	42.262	23.247	41.879	74.513	28.246	26.008	37.941	123.066	40.936	43.748	1.367.147
jul/00	45.358	70.262	65.911	42.424	22.108	39.843	72.215	26.876	24.744	36.616	121.198	38.945	41.621	1.342.917
ago/00	51.769	79.434	82.458	46.904	71.090	44.464	92.089	29.995	27.700	44.063	176.258	43.462	46.417	1.648.795
set/00	52.649	74.681	83.637	45.974	63.632	47.262	86.223	31.955	28.104	42.006	156.445	45.494	47.345	1.594.323
out/00	55.173	72.640	86.357	49.962	57.440	49.347	83.620	33.350	29.642	42.044	140.233	47.675	49.919	1.630.053
nov/00	59.344	71.277	90.987	52.943	51.460	52.879	81.148	35.715	32.095	42.020	123.811	51.276	54.031	1.647.686
dez/00	66.391	71.574	99.774	59.299	46.238	58.955	79.781	39.806	36.141	42.598	108.088	57.374	60.819	1.741.382
jan/01	76.549	88.077	112.962	67.709	44.590	67.864	92.149	45.594	41.615	47.695	138.724	65.854	70.390	2.009.139
fev/01	62.531	77.804	92.751	56.152	39.667	55.497	82.843	37.275	33.925	42.486	130.404	53.771	57.389	1.710.182
mar/01	54.928	71.830	81.779	50.274	36.779	48.786	77.054	32.765	29.758	39.229	124.989	47.224	50.345	1.548.827
abr/01	64.480	80.237	95.626	57.869	40.889	57.224	85.985	38.430	34.973	44.283	133.800	55.440	59.174	1.764.001
mai/01	72.384	85.861	107.020	64.863	43.574	64.196	90.923	43.120	39.311	47.040	138.097	62.256	66.508	1.936.946
jun/01	62.985	81.668	93.557	55.679	41.722	55.927	89.637	37.548	34.123	46.433	138.611	54.120	57.736	1.746.669
jul/01	57.314	74.553	85.271	52.323	38.151	50.900	80.464	34.187	31.055	41.181	128.670	49.270	52.540	1.623.230
ago/01	60.297	76.901	89.582	54.143	39.285	53.532	82.747	35.963	32.685	42.475	130.774	51.838	55.300	1.674.520

Fonte: MF/STN e Diário Oficial da União.

1/ Inclui FPE, IOF ouro, FPEX, MP n.º 1579, Fundef e valores relativos à desoneração do ICMS/Exportação (LC n.º 87/96 de 13.09.96).

Tabela 15.3
Transferências constitucionais para os Municípios

	R\$ mil													
	Acre	Alagoas	Amapá	Amazonas	Bahia	Ceará	Distrito Federal	Espírito Santo	Goiás	Maranhão	Mato Grosso	Mato Grosso do Sul	Minas Gerais	Pará
dez/98	7.257	31.036	6.813	14.013	113.520	60.937	2.403	17.153	35.594	54.943	31.430	27.777	127.290	44.666
jan/99	7.895	34.094	5.398	18.448	120.700	73.168	3.137	23.173	44.443	60.578	25.148	21.703	166.126	53.354
fev/99	8.065	35.748	5.695	17.910	123.394	74.682	3.213	25.528	45.418	59.473	25.572	22.115	170.888	55.019
mar/99	8.307	38.250	5.653	20.195	153.504	86.381	3.298	27.253	46.363	83.067	26.022	22.147	174.519	72.138
abr/99	7.480	32.929	5.776	17.491	123.569	73.243	2.977	25.061	41.686	63.593	23.138	23.138	158.495	56.902
mai/99	8.094	35.000	5.747	18.861	132.542	78.731	3.224	26.820	45.122	66.998	31.753	20.458	170.852	59.940
jun/99	5.355	23.129	3.857	12.785	83.056	51.000	2.126	19.177	29.824	39.500	18.819	13.466	117.065	37.996
jul/99	5.332	23.033	4.627	12.747	109.924	54.695	2.120	42.985	29.909	66.003	27.987	13.088	117.471	56.429
ago/99	6.668	29.023	4.713	15.716	126.889	65.077	2.649	22.907	37.162	79.397	22.644	16.010	143.838	58.521
set/99	6.225	27.143	4.384	14.736	103.840	60.609	2.479	21.698	34.722	57.052	20.986	14.927	135.484	47.709
out/99	7.463	32.198	5.141	17.466	115.345	68.919	2.991	25.668	44.707	57.081	26.832	21.063	164.304	51.206
nov/99	7.083	30.430	4.936	16.629	124.692	70.002	2.811	24.261	41.159	67.374	25.515	19.233	152.830	56.810
dez/99	7.749	33.463	5.350	18.149	149.730	81.104	3.078	26.180	43.762	86.818	24.935	19.667	166.449	68.651
jan/00	8.832	36.402	5.637	19.866	132.151	75.544	2.805	28.166	48.651	64.294	28.755	22.451	180.504	58.201
fev/00	8.089	34.305	5.187	18.243	139.716	73.259	2.537	26.110	43.283	73.938	23.775	18.334	163.058	62.955
mar/00	8.811	36.747	5.634	19.618	139.669	77.263	2.764	27.794	47.062	71.267	25.818	19.922	175.285	62.192
abr/00	9.140	38.099	5.843	20.347	144.558	80.083	2.868	27.264	48.840	71.849	32.366	20.680	181.766	64.069
mai/00	8.742	36.475	5.731	19.505	138.844	76.693	2.740	27.746	46.736	72.502	27.919	24.276	174.312	61.704
jun/00	7.091	29.158	4.565	16.028	105.773	60.524	2.225	23.307	37.932	51.856	23.617	16.159	144.419	46.842
jul/00	6.771	28.041	4.381	15.333	123.670	60.123	2.145	22.343	37.076	72.734	24.129	16.071	138.696	56.639
ago/00	7.798	33.850	5.933	17.378	124.618	70.638	2.361	25.211	43.543	66.907	24.614	20.017	156.398	60.995
set/00	7.822	33.411	5.775	17.290	113.526	69.619	2.379	24.555	44.083	55.422	24.434	19.410	156.784	54.141
out/00	8.203	35.042	5.895	17.994	134.974	72.446	2.514	24.924	45.681	90.866	25.280	19.921	160.287	63.233
nov/00	8.916	37.593	6.190	19.351	137.883	77.626	2.784	26.529	52.488	73.596	30.236	25.498	181.540	62.292
dez/00	9.928	41.478	6.701	21.390	151.259	85.855	3.089	28.145	54.429	80.564	30.360	24.277	189.256	67.022
jan/01	11.746	47.876	7.785	25.603	168.248	99.024	3.030	33.811	63.018	82.115	35.976	27.920	224.032	75.805
fev/01	9.666	39.490	6.418	21.102	145.971	82.979	2.461	28.251	51.107	74.612	29.052	22.177	184.232	67.050
mar/01	8.449	35.025	5.636	18.591	137.642	74.598	2.227	25.272	44.927	73.872	25.613	19.566	163.011	64.140
abr/01	9.857	40.598	6.517	21.756	150.044	86.528	3.061	29.222	52.818	76.754	29.794	22.838	190.076	69.010
mai/01	11.003	45.420	7.292	24.190	167.075	96.208	3.359	32.310	59.509	85.074	34.036	25.923	212.766	76.439
jun/01	9.556	39.172	6.409	21.174	138.278	82.444	2.908	28.597	51.635	67.718	29.625	22.408	186.096	63.307
jul/01	8.747	34.528	5.870	19.353	156.153	77.759	2.671	26.279	47.050	82.989	26.955	20.533	170.100	70.342
ago/01	9.165	37.560	6.156	20.290	147.504	80.258	2.786	27.556	49.579	75.506	28.366	21.573	178.453	66.903

Fonte: MF/STN e Diário Oficial da União.

1/ Inclui FPM, ITR, IOF ouro, MP n.º 1579, Fundef e valores relativos à desoneração do ICMS exportação (LC n.º 87/96 de 13.09.96).

Tabela 15.3
Transferências constitucionais para os Municípios

(continuação)

	Paraíba	Paraná	Pernambuco	Piauí	Rio de Janeiro	Rio Grande do Norte	Rio Grande do Sul	Rondônia	Roraima	Santa Catarina	São Paulo	Sergipe	Tocantins	Total
dez/98	32.330	76.332	52.418	28.994	34.437	24.386	70.391	8.704	2.615	38.977	119.881	14.716	15.607	1.094.622
jan/99	42.965	101.386	67.519	34.538	42.885	32.199	86.014	11.455	3.062	49.509	190.003	19.410	20.320	1.358.630
fev/99	43.922	96.107	69.524	35.286	43.777	32.910	87.771	11.700	3.134	50.647	163.792	19.829	20.788	1.351.907
mar/99	48.004	97.509	74.160	40.520	49.988	33.784	94.646	12.013	3.214	51.515	181.315	20.350	21.255	1.495.368
abr/99	41.752	88.544	65.013	34.190	46.392	30.561	85.823	10.830	2.904	46.889	164.542	18.408	19.202	1.310.528
mai/99	44.147	95.262	71.801	36.919	49.299	33.082	92.336	11.732	3.147	50.509	175.885	19.923	20.784	1.408.970
jun/99	29.153	66.858	46.647	23.409	26.390	21.846	64.541	7.753	2.081	34.579	124.286	13.166	13.728	931.594
jul/99	29.612	66.641	46.329	29.256	31.020	21.764	68.630	7.747	2.073	35.177	327.235	13.121	13.717	1.258.672
ago/99	36.777	80.728	57.667	32.125	32.789	27.218	78.397	9.692	2.592	42.333	149.446	16.412	17.117	1.214.506
set/99	34.356	76.165	53.871	28.285	30.624	25.406	73.885	9.030	2.417	39.743	141.556	15.313	15.985	1.098.627
out/99	40.574	93.699	63.864	32.781	37.073	30.425	91.523	10.966	2.904	47.964	173.700	18.353	19.564	1.303.774
nov/99	38.987	86.631	61.156	32.946	34.834	28.758	85.675	10.353	2.746	44.973	160.688	17.445	18.423	1.267.380
dez/99	42.634	92.645	67.183	38.373	38.151	31.605	91.152	11.273	3.004	48.983	172.804	19.080	19.976	1.411.947
jan/00	46.183	99.076	74.386	37.098	41.492	35.021	98.192	13.286	5.821	53.630	190.159	21.769	21.845	1.450.217
fev/00	42.837	89.039	65.562	36.558	37.843	31.971	88.710	12.073	5.297	48.777	172.769	19.916	19.826	1.363.966
mar/00	46.254	98.151	71.199	38.034	41.024	34.816	94.225	13.142	5.770	52.239	182.265	21.690	21.435	1.440.090
abr/00	47.967	101.802	73.859	39.537	42.667	36.117	98.408	13.639	5.988	52.527	192.060	22.500	22.331	1.497.175
mai/00	45.900	97.853	70.648	38.254	40.795	34.546	94.307	13.048	5.727	52.034	181.658	21.520	21.353	1.441.564
jun/00	36.956	81.517	57.194	29.563	33.292	28.026	78.664	10.580	4.645	42.996	152.239	17.457	17.319	1.159.944
jul/00	35.524	78.510	54.566	31.851	31.734	26.675	75.835	10.148	4.436	41.193	147.314	16.632	16.727	1.179.297
ago/00	39.793	87.398	64.564	33.625	56.123	29.873	88.564	11.347	4.962	47.144	177.534	18.725	18.439	1.338.350
set/00	40.366	86.026	65.353	31.973	52.862	30.856	86.936	11.920	5.047	46.681	171.630	19.171	18.723	1.296.198
out/00	42.456	88.262	68.142	36.455	51.689	32.501	88.723	12.504	5.318	48.350	172.598	20.294	19.764	1.394.315
nov/00	46.079	99.215	73.184	38.236	52.163	35.174	99.050	13.681	5.787	52.818	190.148	21.993	22.025	1.492.075
dez/00	51.548	102.797	81.014	42.396	53.096	39.250	102.478	14.991	6.473	56.859	193.124	24.485	24.183	1.586.449
jan/01	60.011	122.813	93.885	48.021	58.866	45.828	121.025	17.719	6.533	67.447	232.823	28.873	28.307	1.838.141
fev/01	48.927	101.232	76.691	40.853	49.024	37.384	99.728	14.810	5.356	55.567	193.141	23.553	22.985	1.533.820
mar/01	42.913	89.892	67.504	37.429	43.666	32.802	88.480	12.858	4.670	49.149	172.323	20.668	20.146	1.381.068
abr/01	50.303	104.187	79.591	41.951	50.405	38.402	102.639	15.212	5.417	57.235	198.203	24.224	23.627	1.580.269
mai/01	56.540	116.135	89.332	46.735	55.895	43.166	114.509	16.674	6.082	63.990	220.135	27.212	26.667	1.763.677
jun/01	49.091	102.181	77.702	39.254	49.440	37.537	101.100	14.487	5.280	56.143	194.402	23.625	23.065	1.522.635
jul/01	44.738	93.434	70.858	38.740	45.415	34.185	92.391	13.238	4.850	51.274	179.029	21.565	21.066	1.460.111
ago/01	47.031	97.851	74.451	39.132	47.449	35.934	96.748	13.916	5.069	53.882	187.033	22.649	22.140	1.494.939

Fonte: MF/STN e Diário Oficial da União.

1/ Inclui FPM, ITR, IOF ouro, MP n.º 1579, Fundef e valores relativos à desoneração do ICMS exportação (LC n.º 87/96 de 13.09.96).

Tabela 16.1**Programa de Incentivo à Redução da Participação do Setor Público Estadual na Atividade Bancária - PROES****Quadro Resumo****Agosto - 2001**

Estado	Data do contrato	Instituição financeira	Opção	Situação	R\$ mil Valor contratual 1/
Acre	31.03.1998	BANACRE	Extinção	Em Liquidação Ordinária	101.068
Alagoas	29.06.1998	PRODUBAN	Extinção	Em Liquidação Extrajudicial	427.250
Amapá	26.05.1998	BANAP	Extinção	Em Liquidação Ordinária	26.000
Amazonas	13.11.1998	BEA	Privatização	Federalizado / Processo de Privatização	357.000
Bahia	19.03.1998	BANEB	Privatização	Privatizado	924.432
	19.03.1998	DESENBANCO	Agência de Fomento	Ajustes operacionais	428.568
Ceará	12.11.1998	BEC	Privatização	Federalizado / Processo de Privatização	954.224
Distrito Federal ^{2/}		BRB	Não Optante		
Espírito Santo	31.03.1998	BANESTES	Saneamento	Saneado	208.000
Goiás	13.11.1998	BEG	Privatização	Federalizado / Processo de Privatização	478.868
Maranhão	30.06.1998	BEM	Privatização	Federalizado / Processo de Privatização	275.000
Mato Grosso	16.12.1997	BEMAT	Extinção	Em Liquidação Ordinária	284.632
Minas Gerais	08.05.1998	MINASCAIXA	Extinção	Em Liquidação Ordinária	1.420.000
	08.05.1998	BEMGE	Privatização	Privatizado	1.561.000
	08.05.1998	CREDIREAL	Privatização	Privatizado	346.336
	08.05.1998	BDMG	Agência de Fomento	Ajustes operacionais	1.017.000
Pará	30.03.1998	BANPARÁ	Saneamento	Saneado	97.500
Paraíba ^{2/}		PARAIBAN	Não Optante	Processo de Privatização conduzido pelo Estado	
Paraná	30.06.1998	BANESTADO	Privatização	Privatizado	3.850.000
Pernambuco	12.06.1998	BANDEPE	Privatização	Privatizado	1.492.000
Piauí	26.02.1999	BEP	Privatização	Federalizado / Processo de Privatização	116.491
Rio de Janeiro ^{2/}	15.07.1998	Bco. do Est. do Rio de Janeiro	Extinção	Em Liquidação Extrajudicial	3.879.683
	15.07.1998	BANERJ	Privatização	Privatizado	
Rio Grande do Norte	13.05.1998	BANDERN/BDRN	Extinção	Em Liquidação Ordinária	99.293
Rio Grande do Sul	31.03.1998	BANRISUL	Saneamento	Saneado	562.500
	31.03.1998	CEE	Agência de Fomento	Transformado em Agência de Fomento	1.425.000
Rondônia	12.02.1998	BERON/RONDON POUP	Extinção	Em Liquidação Ordinária	502.488
Roraima	25.03.1998	BANER	Extinção	Extinto	33.000
Santa Catarina	31.03.1998	BESC	Privatização	Federalizado / Processo de Privatização	2.129.708
	31.03.1998	BADESC	Agência de Fomento	Transformado em Agência de Fomento	202.616
São Paulo ^{2/}	22.05.1997	BANESPA	Privatização	Privatizado	24.395.867
	22.05.1997	NCNB	Saneamento	Saneado	5.935.037
Sergipe	30.03.1998	BANESE	Saneamento	Saneado	31.500
Total					53.562.061

Fonte: BACEN/DEDIP.

1/ Valor histórico;

2/ Fora do âmbito do PROES;

Tabela 16.2**Programa de Incentivo à Redução da Participação do Setor Público Estadual na Atividade Bancária - PROES****Utilização dos recursos financiados (ou a serem financiados) pelo Tesouro Nacional - valores contratuais****Agosto - 2001**

									R\$ mil
	Data do Contrato	Total ^{1/}	Capitalização	Passivo Atuarial	Aquisição de Ativos	Outras Obrigações	Constituição fundo	Invest.	Agência de Desenv.
BANACRE (AC)	31.03.1998	101.068	-	-	71.396	25.672	-	-	4.000
PRODUBAN (AL)	29.06.1998	427.250	-	-	423.250	-	-	-	4.000
BANAPE (AP)	26.05.1998	26.000	-	-	-	22.000	-	-	4.000
BEA (AM)	13.11.1998	357.000	28.500	-	253.500	-	35.000	-	40.000
BANEB (BA)	19.03.1998	924.432	371.432	-	553.000	-	-	-	-
DESENBANCO (BA)	19.03.1998	428.568	378.568	-	-	-	-	-	50.000
BEC (CE)	12.11.1998	954.224	144.034	-	635.190	-	175.000	-	-
BANESTES (ES)	31.03.1998	208.000	180.000	-	28.000	-	-	-	-
BEG (GO)	13.11.1998	478.868	200.480	-	178.388	-	40.000	-	60.000
BEM (MA)	30.06.1998	275.000	207.000	18.000	50.000	-	-	-	-
BEMAT (MT)	16.12.1997	284.632	-	-	280.632	-	-	-	4.000
BDMG (MG)	08.05.1998	1.017.000	35.000	-	-	877.000	-	-	105.000
BEMGE (MG)	08.05.1998	1.561.000	460.000	-	641.000	-	460.000	-	-
MINAS CAIXA (MG)	08.05.1998	1.420.000	-	-	-	1.420.000	-	-	-
CREDIREAL (MG)	08.05.1998	346.336	141.310	-	-	205.026	-	-	-
BANPARÁ (PA)	30.03.1998	97.500	97.500	-	-	-	-	-	-
BANESTADO (PR)	30.06.1998	3.850.000	2.550.000	-	1.200.000	-	-	-	100.000
BANDEPE (PE)	12.06.1998	1.492.000	1.130.000	-	342.000	-	-	-	20.000
BEP (PI)	26.02.1999	116.491	-	-	57.900	-	54.591	-	4.000
BANDERN (RN)	13.05.1998	99.293	-	-	53.601	41.692	-	-	4.000
Bc. Est. do R.J. (RJ) ^{2/}	15.07.1998	3.879.683	-	-	-	3.879.683	-	-	-
BANRISUL (RS)	31.03.1998	562.500	482.500	-	-	-	50.000	30.000	-
CEE (RS)	31.03.1998	1.425.000	278.000	-	1.047.000	-	-	-	100.000
BERON (RO)	12.02.1998	502.488	-	-	386.874	111.614	-	-	4.000
RONDONPOUP (RO)	12.02.1998	-	-	-	-	-	-	-	-
BANER (RR)	25.03.1998	33.000	-	-	23.412	5.588	-	-	4.000
BESC (SC)	31.03.1998	2.129.708	1.048.300	250.000	683.408	18.000	100.000	30.000	-
BADESC (SC)	31.03.1998	202.616	65.211	-	-	89.403	-	-	48.002
BANESPA (SP) ^{2/}	22.05.1997	24.395.867	-	-	24.395.867	-	-	-	-
NCNB (SP) ^{2/}	22.05.1997	5.935.037	-	-	5.935.037	-	-	-	-
BANESE (SE)	30.03.1998	31.500	31.500	-	-	-	-	-	-
Total		53.562.061	7.829.335	268.000	37.239.455	6.695.678	914.591	60.000	555.002

Fonte: BACEN/DEDIP.

1/ Valor histórico;

2/ Fora do âmbito do PROES.

Tabela 16.3
Programa de Incentivo à Redução da Participação do Setor Público Estadual na Atividade Bancária - PROES
Financiamento Efetivo do Tesouro Nacional
Agosto - 2001

Unidade Federada	Data da Emissão	Valor emitido
Acre	29.03.1999	131,07
Amapá		28,85
	29.12.1998	24,85
	24.02.1999	4,00
Amazonas		416,92
	02.08.1999	312,55
	25.08.1999	51,10
	06.09.2000	53,27
Bahia		1.597,59
	01.06.1998	164,53
	25.06.1998	1.433,06
Ceará	27.05.1999	984,72
Espírito Santo	25.11.1998	260,36
Goiás		601,35
	27.05.1999	476,21
	20.06.2000	60,00
	04.10.2000	65,14
Maranhão		331,96
	15.12.1998	29,82
	13.01.1999	302,14
Mato Grosso	22.01.1999	193,11
Minas Gerais		4.697,19
	15.06.1998	336,38
	16.06.1998	616,12
	24.06.1998	2.280,38
	02.07.1998	329,45
	06.08.1998	172,06
	19.08.1998	902,84
	04.05.2000	59,96

Fonte: BACEN/DEDIP

Tabela 16.3**Programa de Incentivo à Redução da Participação do Setor Público Estadual na Atividade Bancária - PROES****Financiamento Efetivo do Tesouro Nacional****Agosto - 2001**

(continuação)

Unidade Federada	Data da Emissão	Valor emitido
Pará	22.01.1999	127,41
Paraná		5.197,63
	05.03.1999	2.687,36
	16.06.1999	136,75
	01.12.1999	735,01
	15.12.1999	1.638,51
Pernambuco		1.244,40
	15.08.1998	328,66
	27.08.1998	915,74
Piauí		145,88
	24.02.2000	69,08
	06.09.2000	76,80
Rio Grande do Norte		104,94
	18.03.1999	100,94
	22.12.1999	4,00
Rio Grande do Sul		2.556,15
	10.12.1998	2.379,88
	05.07.2000	176,27
Rondônia	20.05.1998	549,20
Roraima	18.02.1999	39,98
Santa Catarina		1.046,23
	29.03.1999	197,76
	05.05.1999	68,48
	07.08.2000	779,97
	30.08.2000	0,02
São Paulo 1/		36.126,50
	23.12.1997	33.578,50
	24.12.1997	2.548,00
Sergipe	18.01.1999	40,98
Total		56.422,42

Fonte: BACEN/DEDIP

1/ Fora do âmbito do PROES.

Resoluções do Conselho Monetário Nacional

Nº	Publicação	Assunto
2.828	30.03.2001	Agência de Fomento – Dispõe sobre a constituição e o funcionamento de agências de fomento.
2.827	30.03.2001	Contingenciamento de Crédito - Consolida e redefine regras para contingenciamento do crédito ao setor público.
2.807	21.12.2000	Contingenciamento de Crédito - Excetua das disposições do inciso IV, do art. 2º, da Resolução 2.653, de 23.09.1999, as operações de crédito realizadas no âmbito do PMAT e acrescenta inciso ao § 1º, do art. 3º, da Resolução 2.784, de 18.10.2000.
2.800	06.12.2000	Contingenciamento de Crédito - Altera os arts. 2º e 3º da Resolução 2.653, de 23.09.1999.
2.784	18.10.2000	Contingenciamento de Crédito - Altera as disposições da Resolução 2.653, de 23.09.1999.
2.727	08.06.2000	Contingenciamento de Crédito - Altera a redação dos artigos 3º e 7º da Resolução 2.653, de 23.09.1999.
2.668	25.11.1999	Contingenciamento de Crédito - Altera a Resolução 2.653, de 23.09.1999.
2.653	23.09.1999	Contingenciamento de Crédito - Consolida e redefine regras para contingenciamento do crédito ao setor público.
2.574	17.12.1998	Agência de Fomento – Dispõe sobre a constituição e o funcionamento de agências de fomento.
2.515	29.06.1998	Crédito Externo – Estabelece critérios para o credenciamento e autorização.
2.482	26.03.1998	Renegociação da Dívida dos Estados (Lei 9.496/97) – Define as condições para a troca de títulos de responsabilidade da União por títulos de emissão do Bacen.
2.405	25.06.1997	Contingenciamento do Crédito – Dispõe sobre aplicação de recursos na aquisição de certificados representativos de contratos mercantis de compra e venda a termo de energia elétrica.
2.391	22.05.1997	Emissão de valores mobiliários representativos de dívida de entidades controladas direta ou indiretamente pelo setor público – Determina que em caso dessas emissões terem garantias ou acarretarem comprometimento futuro de recursos orçamentários da administração direta do setor público, o Bacen deverá ser ouvido quanto ao atendimento as disposições das Resoluções do Senado Federal.
2.327	30.10.1996	Contingenciamento de Crédito – Veda as instituições do SFN de comprarem de forma definitiva ou com compromisso de revenda títulos estaduais e municipais emitidos a partir da data de sua publicação.

Normativos do Banco Central do Brasil

Nº	Publicação	Assunto
Circulares		
2.935	11.10.1999	Divulga instruções relativas às regras do contingenciamento do crédito ao setor público e aos limites para a realização de novas operações.
2.844	07.10.1998	Regulamentação da Resolução 78/98 – Divulga instruções para a realização de leilões de taxa de juros de operações de crédito por ARO.
2.828	16.07.1998	Contingenciamento do Crédito – Estabelece que as operações de crédito cursadas ao amparo da Circular 2.677 devem obedecer os critérios fixados pela Resolução 2.515.
2.826	29.06.1998	Crédito Externo – Regulamenta a Resolução 2.515 e da nova redação ao art. 4º da Circular 2.384.
2.775	05.09.1997	CADIP – Inclui o § 5º no art. 1º da Circular 2.367.
2.673	20.03.1996	CADIP – Altera prazos previstos na Circular 2.544 para os registros de operações no CADIP.
2.367	23.09.1993	CADIP – Institui e regulamenta o Sistema de Registro de Operações de Crédito com o Setor Público.
Comunicados		
8.326	30.03.2001	Informa os procedimentos para contratação de operação de crédito nos termos da Resolução nº 2.827, de 30.03.2001.
8.054	07.12.2000	Esclarece que a Resolução 2.727, de 08.06.2000, aplica-se a empresas estatais não dependentes concessionárias de serviços públicos.
7.938	23.10.2000	Adiciona ao comunicado nº 7.321, de 25.02.2000, documentos necessários à instrução de processos relativos as operações de dívida fundada, nos termos do disposto na Resolução nº 78 , de 01.07.98, do Senado Federal .
7.616	12.06.2000	Dispõe sobre a instrução dos pleitos de operações de crédito de Estados, do Distrito Federal, dos Municípios, suas respectivas Autarquias e Fundações, ao amparo da Resolução 78/98, do SF e da Lei Complementar nº. 101, de 04.05.2000 .
7.356	15.03.2000	Altera a alínea I, do item II, do comunicado nº 7.321, de 25.02.2000.
7.321	25.02.2000	Esclarece a documentação necessária à instrução de processos relativos às operações de crédito por antecipação de receita orçamentária e por dívida fundada, nos termos do disposto na Resolução 78/98.
6.986	11.10.1999	Apresenta a sistemática para o cadastramento de pleitos para a contratação de novas operações de crédito com o setor público no CADIP - Regulamenta a Resolução 2.653, de 23.09.1999.
6.749	18.05.1999	Apresenta a metodologia de cálculo do Resultado Primário e da Receita Líquida Real, nos termos do disposto na Resolução 78/98.
6.748	18.05.1999	Esclarece a documentação necessária à instrução de processos relativos às operações de crédito por antecipação de receita orçamentária e por dívida fundada, nos termos do disposto na Resolução 78/98.
6.656	19.03.1999	Renegociação das Dívidas Municipais – Bloqueia a inclusão e alteração de informações para o mês de janeiro/99.
6.453	06.11.1998	CADIP – Dispõe sobre a inscrição de operações de crédito na condição de “pagamento suspenso” do CADIP.
6.409	07.10.1998	Regulamentação da Resolução 78/98 - Divulga instruções para a realização de leilões de taxa de juros de operações de crédito por ARO.
6.208	08.06.1998	Contingenciamento do Crédito – Cálculo do limite das instituições financeiras para contratação de operações ARO.

Normativos Publicados por Outros Órgãos do Executivo Federal ou pelo Congresso Nacional

Nº	Publicação	Assunto
Poder Executivo		
M.P. 2.185-35	24.08.2001	Renegociação das Dívidas dos Municípios – Estabelece critérios para a consolidação, a assunção e o refinanciamento, pela União, da dívida pública mobiliária e outras que especifica, de responsabilidade dos Municípios.
M.P. 2.192-70	24.08.2001	PROES – Estabelece mecanismos objetivando incentivar a redução da presença do setor público estadual na atividade financeira bancária, dispõe sobre a privatização de instituições financeiras, e dá outras providências.
Lei Comp. 101/00	04.05.2000	Estabelece normas de finanças públicas voltadas para a responsabilidade na gestão fiscal.
Lei 10.195/01	14.02.2001	Reestruturação e Ajuste Fiscal dos Estados - Institui medidas adicionais.
Lei 10.181/01	12.02.2001	“Assunção” de Dívida Externa – Autoriza a União a adquirir ou pagar obrigações de pessoas jurídicas de direito público interno, relativas a operações financeiras externas.
Lei 9.988/00	19.07.2000	Dispõe sobre a transferência de títulos da dívida pública da União para os Estados.
Lei 9.846/99	26.10.1999	Estabelece critérios para a concessão de empréstimo, pela União, Estados e ao Distrito Federal, destinados ao ressarcimento parcial das perdas decorrentes da aplicação da Lei 9.424, de dezembro de 1996.
Lei 9.496/97	11.09.1997	Renegociação das Dívidas dos Estados – Estabelece critérios para a consolidação, a assunção e o refinanciamento, pela União, da dívida pública mobiliária e outras que especifica, de responsabilidade dos Estados e do Distrito Federal.
Lei 8.727/93	05.11.1993	Renegociação da Dívida dos Estados e Municípios – Estabelece diretrizes para a consolidação e o reescalonamento, pela União, de dívidas internas das administrações direta e indireta dos Estados, do Distrito Federal e dos Municípios, e dá outras providências.
Lei 7.976/89	27.12.1989	Renegociação da Dívida Externa dos Estados e Municípios – Dispõe sobre o refinanciamento pela União da dívida externa de responsabilidade dos Estados, do Distrito Federal e dos Municípios, inclusive suas entidades da Administração Indireta, e dá outras providências.
Decreto 2.973/99	26.02.1999	Renegociação das Dívidas dos Municípios – Define os critérios e as condições para a assunção, pela União, das obrigações dos Municípios, e dá outras providências.

Normativos Publicados por Outros Órgãos do Executivo Federal ou pelo Congresso Nacional
continuação

Nº	Publicação	Assunto
Senado Federal		
Res. 65/00	18.12.2000	Endividamento do Setor Público - Acrescenta o § 7º, no art. 6º, da Resolução 78/98.
Res. 64/00	14.12.2000	Endividamento do Setor Público - Altera o § 3º, do art. 3º, da Resolução 78/98.
Res. 63/00	10.11.2000	Endividamento do Setor Público - Altera o § 4º, do art. 3º, da Resolução 78/98.
Res. 62/00	13.10.2000	Endividamento do Setor Público - Acrescenta o inciso XI, no art. 13, da Resolução 78/98.
Res. 58/00	03.07.2000	Endividamento do Setor Público - Altera o art. 3º da Resolução 78/98.
Res. 74/99	14.12.1999	Endividamento do Setor Público - Dá nova redação ao inciso VIII, do art. 13, da Resolução 78/98.
Res. 40/99	06.10.1999	Endividamento do Setor Público - Altera o inciso II do art. 2º da Resolução 78/98.
Res. 37/99	17.09.1999	Endividamento do Setor Público - Autoriza os Municípios a contratarem operações de crédito destinadas à consolidação, assunção e refinanciamento de suas dívidas pela União.
Res. 28/99	01.07.1999	Endividamento do Setor Público - Revoga o § 3º-B, do art. 12, da Resolução 78/98.
Res. 22/99	25.06.1999	Endividamento do Setor Público - Autoriza o refinanciamento junto à União os precatórios emitidos após 13.12.1995.
Res. 19/99	16.06.1999	Endividamento do Setor Público - Altera o inciso IV, do art. 2º, da Resolução 78/98.
Res. 108/98	16.12.1998	Endividamento do Setor Público - Concede, excepcionalmente, autorização global aos Estados para contratar operação de crédito junto ao Governo Federal, destinada a compensar perdas de receita decorrentes das implantação do FUNDEF.
Res. 93/98	08.12.1998	Endividamento do Setor Público – Altera a Resolução 78/98, do próprio Senado Federal, incluindo os artigos 45-A, 45-B e 45-C.
Res. 78/98	01.07.1998	Endividamento do Setor Público – Dispõe sobre as operações de crédito interno e externo dos Estados, do DF, dos Municípios e de suas autarquias e fundações, inclusive concessão de garantias, seus limites e condições de autorização, e dá outras providências.