



BANCO CENTRAL DO BRASIL

Diretoria de Finanças Públicas e Regimes Especiais - DIFIP

Departamento da Dívida Pública - DEDIP

Boletim das Finanças

Estaduais e Municipais

Julho - 2001

Boletim das Finanças Estaduais e Municipais

Publicação mensal do Banco Central do Brasil / Departamento da Dívida Pública

Informações sobre o Boletim

Banco Central do Brasil
Departamento da Dívida Pública
SBS - Quadra 3 – Bloco B – Ed. Sede – 13º andar
70074-900 Brasília – DF
Telefones 0-XX-61-414-2815/414-2816
Fax 0-XX-61-414-1971
e-mail: cofip.dedip@bcb.gov.br

É permitida a reprodução das informações, desde que mencionada a fonte: BACEN/DEDIP - Boletim das Finanças Estaduais e Municipais
Esta publicação encontra-se disponível na *homepage* do Banco Central do Brasil na Internet: <http://www.bcb.gov.br>

Controle Geral de Distribuição

Banco Central do Brasil
Departamento da Dívida Pública – Gabinete
SBS – Quadra 3 – Bloco B – Ed. Sede – 12º andar
70074-900 Brasília – DF
Telefones 0-XX-61-414-2011
Fax 0-XX-61-414-1971
e-mail: gabin.dedip@bcb.gov.br

Convenções Estatísticas

- ... dados desconhecidos.
- dados nulos ou indicação de que a rubrica assinalada é inexistente.
- 0 menor que a metade do último algarismo, à direita, assinalado.
- * dados preliminares.

ÍNDICE

Saldo da Dívida – Julho 2001

1.	Dívida Total – Por Tipo de Dívida e Por Unidade Federada	04
2.	Dívida da Administração Direta – Por Tipo de Dívida e Por Unidade Federada	09
3.	Dívida da Administração Indireta (autarquias e fundações) – Por Tipo de Dívida e Por Unidade Federada	13
4.	Dívida da Administração Indireta (empresas estatais) – Por Tipo de Dívida e Por Unidade Federada	17
5.	Dívida Total por Credor – Por Unidade Federada	21
6.	Dívida com o Tesouro Nacional	26

Saldo de Dívida – Evolução Mensal

7.	Evolução Mensal da Dívida Total por Tipo de Dívida	30
8.	Evolução Mensal da Dívida da Administração Direta por Tipo de Dívida	34
9.	Evolução Mensal da Dívida da Administração Indireta (autarquias e fundações) por Tipo de Dívida	38
10.	Evolução Mensal da Dívida da Administração Indireta (empresas estatais) por Tipo de Dívida	42
11.	Evolução Mensal da Dívida Total por Credor	48
12.	Evolução Mensal da Dívida Total por Unidade Federada	53
13.	Evolução Mensal da Dívida Total por Unidade Federada - atualizada pelo IGP DI	61

Informações Complementares

14.	Leilões de Taxas de Juros de Operações de Antecipação de Receita Orçamentária	72
15.	Evolução Mensal das Principais Fontes de Recursos dos Estados e Municípios	73
16.	PROES – Programa de Incentivo à Redução da Participação do Setor Público Estadual na Atividade Bancária	79

	Normativos em Vigor	83
--	----------------------------------	-----------

Tabela 1.1
Dívida da administração direta e indireta dos Estados, Distrito Federal e Municípios
Julho - 2001

	Dívida fundada						Externa 3/	Total	Flutuante (ARO)	R\$ mil		
	Mobiliária	Contratual interna				Total				Total	Total	Geral
	1/	Tesouro Nacional	Bacen	Bancária	Outras 2/ 3/							
Acre	-	644.851	-	5.945	71.351	722.148	-	722.148	-	722.148		
Alagoas	1.045.072	2.184.942	326.648	110.723	205.750	2.828.064	34.319	3.907.455	1.100	3.908.555		
Amapá	-	29.456	-	95.053	-	124.509	8.844	133.353	-	133.353		
Amazonas	-	2.062.580	-	33.078	1.196	2.096.854	545	2.097.400	-	2.097.400		
Bahia	-	8.462.307	-	961.126	93.624	9.517.057	1.363.190	10.880.248	8.696	10.888.944		
Ceará	-	2.836.853	-	650.352	5.487	3.492.692	1.163.515	4.656.207	-	4.656.207		
Distrito Federal	-	705.968	-	611.183	2.476	1.319.628	181.784	1.501.411	-	1.501.411		
Espírito Santo	-	1.782.126	-	142.363	536.232	2.460.721	288.926	2.749.647	-	2.749.647		
Goiás	-	8.601.863	-	306.075	957.109	9.865.047	80.894	9.945.940	-	9.945.940		
Maranhão	-	4.349.635	-	96.997	61.447	4.508.079	252.838	4.760.916	-	4.760.916		
Mato Grosso	-	4.757.493	-	156.575	358.805	5.272.873	253.576	5.526.449	51	5.526.500		
Mato Grosso do Sul	-	4.428.282	-	138.425	16.132	4.582.839	61.389	4.644.228	-	4.644.228		
Minas Gerais	-	27.130.134	-	660.628	1.034.136	28.824.898	1.014.045	29.838.943	11.656	29.850.599		
Pará	-	1.521.417	-	133.596	22.567	1.677.580	257.551	1.935.131	-	1.935.131		
Paraíba	-	2.340.983	-	146.210	66.018	2.553.211	58.421	2.611.632	-	2.611.632		
Paraná	-	7.029.379	-	1.669.695	725.286	9.424.361	2.095.634	11.519.995	551	11.520.545		
Pernambuco	-	4.469.350	-	293.403	19.540	4.782.292	295.785	5.078.078	479	5.078.557		
Piauí	-	2.058.891	-	168.553	53.202	2.280.645	64.437	2.345.082	-	2.345.082		
Rio de Janeiro	-	24.494.365	5.856.583	2.029.916	164.245	32.545.109	2.175.341	34.720.451	-	34.720.451		
Rio Grande do Norte	-	980.672	-	265.779	48.804	1.295.255	49.305	1.344.560	-	1.344.560		
Rio Grande do Sul	14.883	17.573.391	-	626.789	487.548	18.687.728	964.869	19.667.480	-	19.667.480		
Rondônia	-	1.248.635	-	21.541	281.508	1.551.685	-	1.551.685	-	1.551.685		
Roraima	-	124.360	-	204.006	12.222	340.588	-	340.588	-	340.588		
Santa Catarina	1.073.865	5.148.756	-	303.842	616.141	6.068.740	450.242	7.592.847	-	7.592.847		
São Paulo	1.181.450	97.358.081	-	3.859.539	80.216	101.297.837	2.297.463	104.776.750	153.810	104.930.559		
Sergipe	-	1.238.569	-	137.694	54.775	1.431.038	108.271	1.539.309	-	1.539.309		
Tocantins	-	95.877	-	116.202	13.352	225.430	303.414	528.844	-	528.844		
Total Geral	3.315.271	233.659.216	6.183.231	13.945.291	5.989.170	259.776.908	13.824.598	276.916.777	176.343	277.093.120		

Fonte: BACEN/DEDIP, BACEN/DEMAB, CETIP, Governos Estaduais, do Distrito Federal e dos Municípios de capitais.

1/ Não inclui debêntures de empresas estatais registradas na Bovespa nem notas promissórias não custodiadas na CETIP.

2/ Inclui dívidas junto ao INSS, FGTS, PASEP e outras.

3/ Projetado com base nos últimos dados disponibilizados pelos Estados, Distrito Federal e Municípios de capitais - Não inclui dívidas da administração indireta (todos os níveis) nem da administração direta dos Municípios não-capitais.

Tabela 1.2
Dívida da administração direta e indireta dos Estados e Distrito Federal
Julho - 2001

	Dívida fundada						Externa 2/	Total	Flutuante (ARO)	Total Geral
	Mobiliária	Contratual interna				Total				
	1/	Tesouro Nacional	Bacen	Bancária	Outras 2/ 3/					
Acre	-	632.782	-	4.020	71.351	708.153	-	708.153	-	708.153
Alagoas	1.045.072	2.103.339	326.648	16.465	78.766	2.525.218	34.319	3.604.610	-	3.604.610
Amapá	-	29.456	-	73.392	-	102.847	8.844	111.691	-	111.691
Amazonas	-	1.946.469	-	20.319	1.196	1.967.984	545	1.968.529	-	1.968.529
Bahia	-	7.492.608	-	895.444	66.324	8.454.376	1.363.190	9.817.566	-	9.817.566
Ceará	-	2.768.231	-	528.756	5.487	3.302.475	1.163.515	4.465.990	-	4.465.990
Distrito Federal	-	705.968	-	611.183	2.476	1.319.628	181.784	1.501.411	-	1.501.411
Espírito Santo	-	1.727.806	-	98.597	531.870	2.358.274	288.926	2.647.200	-	2.647.200
Goiás	-	8.466.124	-	252.089	783.501	9.501.714	80.894	9.582.608	-	9.582.608
Maranhão	-	4.246.459	-	74.226	51.636	4.372.320	252.838	4.625.158	-	4.625.158
Mato Grosso	-	4.546.016	-	64.240	326.844	4.937.100	253.576	5.190.675	-	5.190.675
Mato Grosso do Sul	-	4.298.057	-	92.017	-	4.390.075	61.389	4.451.464	-	4.451.464
Minas Gerais	-	26.339.256	-	307.157	1.023.543	27.669.957	1.014.045	28.684.002	-	28.684.002
Pará	-	1.515.874	-	82.212	22.567	1.620.653	257.551	1.878.204	-	1.878.204
Paraíba	-	2.289.761	-	114.693	48.334	2.452.788	58.421	2.511.209	-	2.511.209
Paraná	-	6.885.025	-	620.607	725.286	8.230.917	1.813.165	10.044.083	-	10.044.083
Pernambuco	-	4.254.782	-	260.264	-	4.515.046	295.785	4.810.832	-	4.810.832
Piauí	-	2.056.809	-	110.006	51.285	2.218.100	64.437	2.282.537	-	2.282.537
Rio de Janeiro	-	20.193.093	5.856.583	1.688.744	45.589	27.784.009	1.616.725	29.400.733	-	29.400.733
Rio Grande do Norte	-	944.784	-	219.673	48.302	1.212.759	49.305	1.262.065	-	1.262.065
Rio Grande do Sul	14.883	17.442.054	-	318.686	487.185	18.247.925	923.011	19.185.819	-	19.185.819
Rondônia	-	1.222.301	-	14.055	281.508	1.517.864	-	1.517.864	-	1.517.864
Roraima	-	124.360	-	196.169	12.222	332.752	-	332.752	-	332.752
Santa Catarina	1.073.865	5.031.567	-	201.894	582.504	5.815.965	450.242	7.340.072	-	7.340.072
São Paulo	656.259	79.104.317	-	1.407.173	95	80.511.585	1.354.250	82.522.093	-	82.522.093
Sergipe	-	1.199.868	-	134.054	23.230	1.357.152	108.271	1.465.423	-	1.465.423
Tocantins	-	95.442	-	99.475	11.709	206.627	303.414	510.040	-	510.040
Total Geral	2.790.080	207.662.606	6.183.231	8.505.612	5.282.811	227.634.260	11.998.441	242.422.781	-	242.422.781

Fonte: BACEN/DEDIP, BACEN/DEMAB, CETIP e Governos Estaduais e do Distrito Federal.

1/ Não inclui debêntures de empresas estatais registradas na Bovespa nem notas promissórias não custodiadas na CETIP.

2/ Inclui dívidas junto ao INSS, FGTS, PASEP e outras.

3/ Projetado com base nos últimos dados disponibilizados pelos Estados e Distrito Federal - Não inclui dívidas da administração indireta.

Tabela 1.3
Dívida da administração direta e indireta dos Municípios de capitais
Julho - 2001

	Dívida fundada						Externa 3/	Total	Flutuante (ARO)	R\$ mil Total Geral
	Mobiliária	Contratual interna				Total				
	1/	Tesouro Nacional	Bacen	Bancária	Outras 2/ 3/					
Acre (Rio Branco)	-	12.069	-	1.926	-	13.995	-	13.995	-	13.995
Alagoas (Maceió)	-	80.734	-	81.540	126.984	289.258	-	289.258	-	289.258
Amapá (Macapá)	-	-	-	21.662	-	21.662	-	21.662	-	21.662
Amazonas (Manaus)	-	115.399	-	12.759	-	128.158	-	128.158	-	128.158
Bahia (Salvador)	-	740.637	-	2.477	27.301	770.414	-	770.414	-	770.414
Ceará (Fortaleza)	-	68.622	-	92.517	-	161.138	-	161.138	-	161.138
Distrito Federal	-	-	-	-	-	-	-	-	-	-
Espírito Santo (Vitória)	-	24.202	-	26.388	4.361	54.951	-	54.951	-	54.951
Goiás (Goiânia)	-	83.070	-	20.396	173.608	277.074	-	277.074	-	277.074
Maranhão (São Luís)	-	27.755	-	17.386	9.811	54.952	-	54.952	-	54.952
Mato Grosso (Cuiabá)	-	157.354	-	3.143	31.961	192.458	-	192.458	-	192.458
M. G. do Sul (C. Grande)	-	73.379	-	400	16.132	89.911	-	89.911	-	89.911
M. Gerais (Belo Horizonte)	-	393.964	-	92.662	10.593	497.219	-	497.219	-	497.219
Pará (Belém)	-	4.527	-	49.215	-	53.742	-	53.742	-	53.742
Paraíba (João Pessoa)	-	20.578	-	23.130	17.684	61.392	-	61.392	-	61.392
Paraná (Curitiba)	-	-	-	494.901	-	494.901	282.469	777.370	-	777.370
Pernambuco (Recife)	-	147.752	-	6.728	19.540	174.020	-	174.020	-	174.020
Piauí (Teresina)	-	820	-	48.200	1.917	50.937	-	50.937	-	50.937
R. de Janeiro (R.J.)	-	4.095.372	-	165.698	118.656	4.379.726	558.617	4.938.342	-	4.938.342
Rio Grande do Norte (Natal)	-	35.888	-	14.958	502	51.348	-	51.348	-	51.348
R. G. do Sul (Porto Alegre)	-	96.694	-	125.555	363	222.612	41.858	264.470	-	264.470
Rondônia (Porto Velho)	-	23.923	-	2.272	-	26.195	-	26.195	-	26.195
Roraima (Boa Vista)	-	-	-	7.837	-	7.837	-	7.837	-	7.837
S. Catarina (Florianópolis)	-	1.258	-	22.070	33.638	56.965	-	56.965	-	56.965
São Paulo (São Paulo)	-	16.569.930	-	65.189	80.121	16.715.241	943.213	17.658.454	-	17.658.454
Sergipe (Aracaju)	-	38.246	-	3.639	31.545	73.430	-	73.430	-	73.430
Tocantins (Palmas)	-	-	-	13.280	1.642	14.922	-	14.922	-	14.922
Total Geral	-	22.812.171	-	1.415.926	706.359	24.934.456	1.826.157	26.760.613	-	26.760.613

Fonte: BACEN/DEDIP, BACEN/DEMAB, CETIP e Governos dos Municípios de capitais.

1/ Não inclui debêntures de empresas estatais registradas na Bovespa nem notas promissórias não custodiadas na CETIP.

2/ Inclui dívidas junto ao INSS, FGTS, PASEP e outras.

3/ Projetado com base nos últimos dados disponibilizados pelos Municípios de capitais - Não inclui dívidas da administração indireta.

Tabela 1.4
Dívida da administração direta e indireta dos demais Municípios
Julho - 2001

	Dívida fundada						Externa	Total	Flutuante (ARO)	Total Geral
	Mobiliária	Contratual interna								
	1/	Tesouro Nacional	Bacen	Bancária	Outras	Total				
Acre	-	-	-	-	...	-	...	-	-	-
Alagoas	-	869	-	12.718	...	13.587	...	13.587	1.100	14.687
Amapá	-	-	-	-	...	-	...	-	-	-
Amazonas	-	713	-	-	...	713	...	713	-	713
Bahia	-	229.062	-	63.205	...	292.267	...	292.267	8.696	300.964
Ceará	-	-	-	29.079	...	29.079	...	29.079	-	29.079
Distrito Federal	-	-	-	-	...	-	...	-	-	-
Espírito Santo	-	30.118	-	17.378	...	47.496	...	47.496	-	47.496
Goiás	-	52.669	-	33.590	...	86.259	...	86.259	-	86.259
Maranhão	-	75.421	-	5.386	...	80.807	...	80.807	-	80.807
Mato Grosso	-	54.124	-	89.192	...	143.316	...	143.316	51	143.367
Mato Grosso do Sul	-	56.846	-	46.007	...	102.853	...	102.853	-	102.853
Minas Gerais	-	396.914	-	260.809	...	657.723	...	657.723	11.656	669.379
Pará	-	1.016	-	2.169	...	3.185	...	3.185	-	3.185
Paraíba	-	30.644	-	8.387	...	39.031	...	39.031	-	39.031
Paraná	-	144.355	-	554.188	...	698.542	...	698.542	551	699.093
Pernambuco	-	66.815	-	26.411	...	93.226	...	93.226	479	93.705
Piauí	-	1.262	-	10.346	...	11.608	...	11.608	-	11.608
Rio de Janeiro	-	205.901	-	175.475	...	381.375	...	381.375	-	381.375
Rio Grande do Norte	-	-	-	31.148	...	31.148	...	31.148	-	31.148
Rio Grande do Sul	-	34.643	-	182.549	...	217.191	...	217.191	-	217.191
Rondônia	-	2.411	-	5.215	...	7.626	...	7.626	-	7.626
Roraima	-	-	-	-	...	-	...	-	-	-
Santa Catarina	-	115.932	-	79.878	...	195.810	...	195.810	-	195.810
São Paulo	525.191	1.683.834	-	2.387.177	...	4.071.012	...	4.596.202	153.810	4.750.012
Sergipe	-	455	-	-	...	455	...	455	-	455
Tocantins	-	435	-	3.447	...	3.881	...	3.881	-	3.881
Total Geral	525.191	3.184.440	-	4.023.752	...	7.208.192	...	7.733.383	176.343	7.909.726

Fonte: BACEN/DEDIP, BACEN/DEMAB, CETIP.

1/ Não inclui debêntures de empresas estatais registradas na Bovespa nem notas promissórias não custodiadas na CETIP.

Gráfico 1

Dívida da administração direta e indireta dos Estados, Distrito Federal e Municípios

Distribuição do endividamento

Julho - 2001

Por devedor

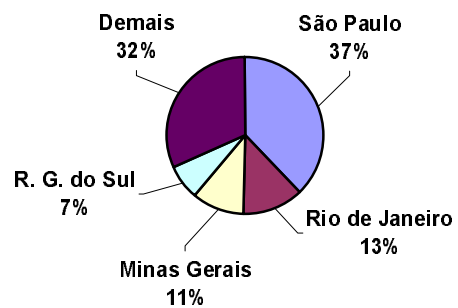

Por tipo de dívida



Tabela 2.1
Dívida da administração direta dos Estados, Distrito Federal e Municípios
Julho - 2001

	Dívida fundada						Externa 2/	Total	Flutuante (ARO)	Total Geral
	Mobiliária	Contratual interna				Total				
		Tesouro Nacional	Bacen	Bancária	Outras 1/ 2/					
Acre	-	578.235	-	5.945	71.351	655.532	-	655.532	-	655.532
Alagoas	1.045.072	1.809.806	-	110.427	205.750	2.125.984	34.319	3.205.376	1.100	3.206.476
Amapá	-	29.456	-	59.220	-	88.675	8.844	97.519	-	97.519
Amazonas	-	1.723.128	-	12.759	1.196	1.737.083	545	1.737.628	-	1.737.628
Bahia	-	7.544.263	-	961.126	93.624	8.599.014	1.363.190	9.962.204	8.696	9.970.901
Ceará	-	2.306.131	-	560.351	5.487	2.871.969	1.163.515	4.035.484	-	4.035.484
Distrito Federal	-	705.968	-	284.506	2.476	992.950	181.784	1.174.734	-	1.174.734
Espírito Santo	-	1.321.633	-	114.258	536.232	1.972.123	288.926	2.261.049	-	2.261.049
Goiás	-	7.648.609	-	79.332	957.109	8.685.050	80.894	8.765.943	-	8.765.943
Maranhão	-	4.023.828	-	60.018	61.447	4.145.293	252.838	4.398.131	-	4.398.131
Mato Grosso	-	4.329.360	-	100.997	358.805	4.789.162	253.576	5.042.738	51	5.042.789
Mato Grosso do Sul	-	4.060.026	-	46.407	16.132	4.122.566	61.389	4.183.955	-	4.183.955
Minas Gerais	-	25.980.772	-	407.192	1.034.136	27.422.101	1.014.045	28.436.146	11.656	28.447.801
Pará	-	1.250.542	-	131.867	22.567	1.404.976	257.551	1.662.527	-	1.662.527
Paraíba	-	1.877.051	-	67.389	66.018	2.010.457	58.421	2.068.878	-	2.068.878
Paraná	-	6.092.124	-	589.741	725.286	7.407.150	2.095.634	9.502.785	551	9.503.335
Pernambuco	-	3.793.165	-	231.363	19.540	4.044.068	295.785	4.339.854	479	4.340.333
Piauí	-	1.773.318	-	103.508	53.202	1.930.028	64.437	1.994.465	-	1.994.465
Rio de Janeiro	-	23.281.975	5.856.583	1.459.054	164.245	30.761.857	2.175.341	32.937.198	-	32.937.198
Rio Grande do Norte	-	758.928	-	238.290	48.804	1.046.021	49.305	1.095.327	-	1.095.327
Rio Grande do Sul	14.883	15.751.512	-	344.085	487.548	16.583.144	964.869	17.562.896	-	17.562.896
Rondônia	-	1.056.267	-	21.541	281.508	1.359.317	-	1.359.317	-	1.359.317
Roraima	-	62.089	-	20.488	12.222	94.800	-	94.800	-	94.800
Santa Catarina	832.739	4.827.393	-	155.736	616.141	5.599.270	450.242	6.882.251	-	6.882.251
São Paulo	525.191	84.242.005	-	603.140	80.216	84.925.361	2.297.463	87.748.015	153.810	87.901.825
Sergipe	-	921.291	-	104.312	54.775	1.080.378	108.271	1.188.649	-	1.188.649
Tocantins	-	95.877	-	116.202	13.352	225.430	303.414	528.844	-	528.844
	2.417.885	207.844.753	5.856.583	6.989.255	5.989.170	226.679.760	13.824.598	242.922.243	176.343	243.098.586

Fonte: BACEN/DEDIP, BACEN/DEMAB, CETIP, Governos Estaduais, do Distrito Federal e dos Municípios de capitais.

1/ Inclui dívidas junto ao INSS, FGTS, PASEP e outras.

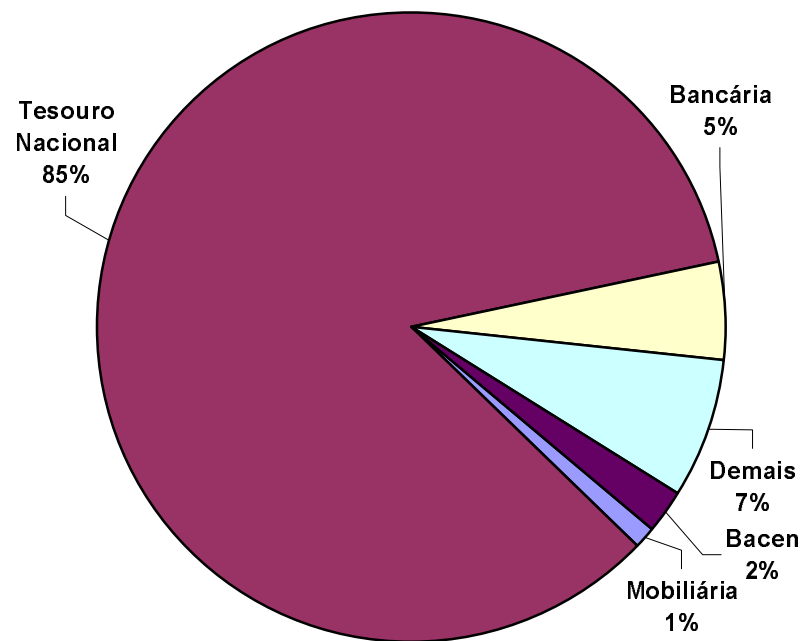
2/ Projetado com base nos últimos dados disponibilizados pelos Estados, Distrito Federal e Municípios de capitais - Não inclui dívidas dos Municípios não-capitais.

Tabela 2.2
Dívida da administração direta dos Estados e Distrito Federal
Julho - 2001

	Dívida fundada						Externa 2/	Total	Flutuante (ARO)	Total Geral
	Mobiliária	Contratual interna				Total				
		Tesouro Nacional	Bacen	Bancária	Outras 1/ 2/					
Acre	-	566.166	-	4.020	71.351	641.537	-	641.537	-	641.537
Alagoas	1.045.072	1.728.204	-	16.169	78.766	1.823.139	34.319	2.902.530	-	2.902.530
Amapá	-	29.456	-	59.220	-	88.675	8.844	97.519	-	97.519
Amazonas	-	1.607.016	-	-	1.196	1.608.212	545	1.608.757	-	1.608.757
Bahia	-	6.578.699	-	895.444	66.324	7.540.467	1.363.190	8.903.658	-	8.903.658
Ceará	-	2.248.983	-	438.755	5.487	2.693.225	1.163.515	3.856.740	-	3.856.740
Distrito Federal	-	705.968	-	284.506	2.476	992.950	181.784	1.174.734	-	1.174.734
Espírito Santo	-	1.267.313	-	70.493	531.870	1.869.676	288.926	2.158.602	-	2.158.602
Goiás	-	7.525.985	-	25.346	783.501	8.334.832	80.894	8.415.726	-	8.415.726
Maranhão	-	3.920.652	-	37.247	51.636	4.009.534	252.838	4.262.372	-	4.262.372
Mato Grosso	-	4.117.882	-	8.662	326.844	4.453.389	253.576	4.706.964	-	4.706.964
Mato Grosso do Sul	-	3.935.874	-	-	-	3.935.874	61.389	3.997.263	-	3.997.263
Minas Gerais	-	25.189.894	-	65.011	1.023.543	26.278.449	1.014.045	27.292.494	-	27.292.494
Pará	-	1.244.999	-	80.483	22.567	1.348.048	257.551	1.605.599	-	1.605.599
Paraíba	-	1.825.829	-	35.872	48.334	1.910.034	58.421	1.968.455	-	1.968.455
Paraná	-	5.947.769	-	91.648	725.286	6.764.702	1.813.165	8.577.868	-	8.577.868
Pernambuco	-	3.578.598	-	198.225	-	3.776.822	295.785	4.072.608	-	4.072.608
Piauí	-	1.771.236	-	44.962	51.285	1.867.482	64.437	1.931.919	-	1.931.919
Rio de Janeiro	-	19.059.121	5.856.583	1.342.500	45.589	26.303.793	1.616.725	27.920.518	-	27.920.518
Rio Grande do Norte	-	725.016	-	192.183	48.302	965.501	49.305	1.014.806	-	1.014.806
Rio Grande do Sul	14.883	15.688.938	-	109.748	487.185	16.285.870	923.011	17.223.765	-	17.223.765
Rondônia	-	1.030.132	-	14.055	281.508	1.325.695	-	1.325.695	-	1.325.695
Roraima	-	62.089	-	12.651	12.222	86.963	-	86.963	-	86.963
Santa Catarina	832.739	4.710.204	-	53.906	582.504	5.346.614	450.242	6.629.594	-	6.629.594
São Paulo	-	68.398.874	-	25.000	95	68.423.969	1.354.250	69.778.219	-	69.778.219
Sergipe	-	882.590	-	100.673	23.230	1.006.493	108.271	1.114.764	-	1.114.764
Tocantins	-	95.442	-	99.475	11.709	206.627	303.414	510.040	-	510.040
	1.892.694	184.442.927	5.856.583	4.306.253	5.282.811	199.888.574	11.998.441	213.779.709	-	213.779.709

Fonte: BACEN/DEDIP, BACEN/DEMAB, CETIP e Governos Estaduais e do Distrito Federal.

1/ Inclui dívidas junto ao INSS, FGTS, PASEP e outras.

2/ Projetado com base nos últimos dados disponibilizados pelos Estados e Distrito Federal.

Tabela 2.3
Dívida da administração direta dos Municípios de capitais
Julho - 2001

	Dívida fundada						Externa 2/	Total	Flutuante (ARO)	Total Geral
	Mobiliária	Contratual interna				Total				
		Tesouro Nacional	Bacen	Bancária	Outras 1/ 2/					
Acre (Rio Branco)	-	12.069	-	1.926	-	13.995	-	13.995	-	13.995
Alagoas (Maceió)	-	80.734	-	81.540	126.984	289.258	-	289.258	-	289.258
Amapá (Macapá)	-	-	-	-	-	-	-	-	-	-
Amazonas (Manaus)	-	115.399	-	12.759	-	128.158	-	128.158	-	128.158
Bahia (Salvador)	-	736.502	-	2.477	27.301	766.279	-	766.279	-	766.279
Ceará (Fortaleza)	-	57.148	-	92.517	-	149.665	-	149.665	-	149.665
Distrito Federal	-	-	-	-	-	-	-	-	-	-
Espírito Santo (Vitória)	-	24.202	-	26.388	4.361	54.951	-	54.951	-	54.951
Goiás (Goiânia)	-	69.955	-	20.396	173.608	263.958	-	263.958	-	263.958
Maranhão (São Luís)	-	27.755	-	17.386	9.811	54.952	-	54.952	-	54.952
Mato Grosso (Cuiabá)	-	157.354	-	3.143	31.961	192.458	-	192.458	-	192.458
M. G. do Sul (C. Grande)	-	67.306	-	400	16.132	83.839	-	83.839	-	83.839
M. Gerais (Belo Horizonte)	-	393.964	-	92.662	10.593	497.219	-	497.219	-	497.219
Pará (Belém)	-	4.527	-	49.215	-	53.742	-	53.742	-	53.742
Paraíba (João Pessoa)	-	20.578	-	23.130	17.684	61.392	-	61.392	-	61.392
Paraná (Curitiba)	-	-	-	130.249	-	130.249	282.469	412.718	-	412.718
Pernambuco (Recife)	-	147.752	-	6.728	19.540	174.020	-	174.020	-	174.020
Piauí (Teresina)	-	820	-	48.200	1.917	50.937	-	50.937	-	50.937
R. de Janeiro (R.J.)	-	4.095.372	-	85.072	118.656	4.299.100	558.617	4.857.716	-	4.857.716
Rio Grande do Norte (Natal)	-	33.912	-	14.958	502	49.372	-	49.372	-	49.372
R. G. do Sul (Porto Alegre)	-	27.931	-	58.921	363	87.216	41.858	129.074	-	129.074
Rondônia (Porto Velho)	-	23.724	-	2.272	-	25.995	-	25.995	-	25.995
Roraima (Boa Vista)	-	-	-	7.837	-	7.837	-	7.837	-	7.837
S. Catarina (Florianópolis)	-	1.258	-	22.070	33.638	56.965	-	56.965	-	56.965
São Paulo (São Paulo)	-	14.420.020	-	61.741	80.121	14.561.882	943.213	15.505.095	-	15.505.095
Sergipe (Aracaju)	-	38.246	-	3.639	31.545	73.430	-	73.430	-	73.430
Tocantins (Palmas)	-	-	-	13.280	1.642	14.922	-	14.922	-	14.922
	-	20.556.527	-	878.905	706.359	22.141.791	1.826.157	23.967.948	-	23.967.948

Fonte: BACEN/DEDIP, BACEN/DEMAB, CETIP e Governos de Municípios de capitais.

1/ Inclui dívidas junto ao INSS, FGTS, PASEP e outras.

2/ Projetado com base nos últimos dados disponibilizados pelos Municípios de capitais.

Tabela 2.4
Dívida da administração direta dos demais Municípios
Julho - 2001

	Dívida fundada						Externa	Total	Flutuante (ARO)	Total Geral
	Mobiliária	Contratual interna								
		Tesouro Nacional	Bacen	Bancária	Outras	Total				
Acre	-	-	-	-	...	-	...	-	-	-
Alagoas	-	869	-	12.718	...	13.587	...	13.587	1.100	14.687
Amapá	-	-	-	-	...	-	...	-	-	-
Amazonas	-	713	-	-	...	713	...	713	-	713
Bahia	-	229.062	-	63.205	...	292.267	...	292.267	8.696	300.964
Ceará	-	-	-	29.079	...	29.079	...	29.079	-	29.079
Distrito Federal	-	-	-	-	...	-	...	-	-	-
Espírito Santo	-	30.118	-	17.378	...	47.496	...	47.496	-	47.496
Goiás	-	52.669	-	33.590	...	86.259	...	86.259	-	86.259
Maranhão	-	75.421	-	5.386	...	80.807	...	80.807	-	80.807
Mato Grosso	-	54.124	-	89.192	...	143.316	...	143.316	51	143.367
Mato Grosso do Sul	-	56.846	-	46.007	...	102.853	...	102.853	-	102.853
Minas Gerais	-	396.914	-	249.519	...	646.433	...	646.433	11.656	658.089
Pará	-	1.016	-	2.169	...	3.185	...	3.185	-	3.185
Paraíba	-	30.644	-	8.387	...	39.031	...	39.031	-	39.031
Paraná	-	144.355	-	367.845	...	512.199	...	512.199	551	512.750
Pernambuco	-	66.815	-	26.411	...	93.226	...	93.226	479	93.705
Piauí	-	1.262	-	10.346	...	11.608	...	11.608	-	11.608
Rio de Janeiro	-	127.482	-	31.482	...	158.964	...	158.964	-	158.964
Rio Grande do Norte	-	-	-	31.148	...	31.148	...	31.148	-	31.148
Rio Grande do Sul	-	34.643	-	175.415	...	210.058	...	210.058	-	210.058
Rondônia	-	2.411	-	5.215	...	7.626	...	7.626	-	7.626
Roraima	-	-	-	-	...	-	...	-	-	-
Santa Catarina	-	115.932	-	79.759	...	195.691	...	195.691	-	195.691
São Paulo	525.191	1.423.111	-	516.399	...	1.939.511	...	2.464.701	153.810	2.618.511
Sergipe	-	455	-	-	...	455	...	455	-	455
Tocantins	-	435	-	3.447	...	3.881	...	3.881	-	3.881
	525.191	2.845.298	-	1.804.097	...	4.649.395	...	5.174.586	176.343	5.350.929

Fonte: BACEN/DEDIP, BACEN/DEMAB, CETIP.

Tabela 3.1
Dívida fundada da administração indireta (autarquias e fundações) dos Estados, Distrito Federal e Municípios
Julho - 2001

	Mobiliária	Contratual interna				Total	Externa	R\$ mil
	1/	Tesouro Nacional	Bacen	Bancária	Outras			Total
Acre	-	-	-	-	...	-	...	-
Alagoas	-	206.377	-	-	...	206.377	...	206.377
Amapá	-	-	-	-	...	-	...	-
Amazonas	-	339.452	-	16.103	...	355.555	...	355.555
Bahia	-	-	-	-	...	-	...	-
Ceará	-	11.473	-	1.632	...	13.105	...	13.105
Distrito Federal	-	-	-	135.251	...	135.251	...	135.251
Espírito Santo	-	4.549	-	-	...	4.549	...	4.549
Goiás	-	-	-	-	...	-	...	-
Maranhão	-	216.656	-	-	...	216.656	...	216.656
Mato Grosso	-	52.528	-	27.069	...	79.596	...	79.596
Mato Grosso do Sul	-	73.491	-	-	...	73.491	...	73.491
Minas Gerais	-	-	-	7.721	...	7.721	...	7.721
Pará	-	-	-	-	...	-	...	-
Paraíba	-	249.181	-	67	...	249.248	...	249.248
Paraná	-	-	-	-	...	-	...	-
Pernambuco	-	83.286	-	-	...	83.286	...	83.286
Piauí	-	-	-	-	...	-	...	-
Rio de Janeiro	-	78.418	-	873	...	79.291	...	79.291
Rio Grande do Norte	-	33.230	-	-	...	33.230	...	33.230
Rio Grande do Sul	-	320.917	-	71.405	...	392.322	...	392.322
Rondônia	-	40.015	-	-	...	40.015	...	40.015
Roraima	-	-	-	-	...	-	...	-
Santa Catarina	-	56.723	-	-	...	56.723	...	56.723
São Paulo	-	384.699	-	26.225	...	410.923	...	410.923
Sergipe	-	10.424	-	-	...	10.424	...	10.424
Tocantins	-	-	-	-	...	-	...	-
Total	-	2.161.420	-	286.345	...	2.447.765	...	2.447.765

Fonte: BACEN/DEDIP e CETIP.

1/ Não inclui debêntures de empresas estatais registradas na Bovespa nem notas promissórias não custodiadas na CETIP.

Tabela 3.2
Dívida fundada da administração indireta (autarquias e fundações) dos Estados e Distrito Federal
Julho - 2001

	Mobiliária	Contratual interna				Total	Externa	R\$ mil
	1/	Tesouro Nacional	Bacen	Bancária	Outras			Total
Acre	-	-	-	-	...	-	...	-
Alagoas	-	206.377	-	-	...	206.377	...	206.377
Amapá	-	-	-	-	...	-	...	-
Amazonas	-	339.452	-	16.103	...	355.555	...	355.555
Bahia	-	-	-	-	...	-	...	-
Ceará	-	-	-	1.632	...	1.632	...	1.632
Distrito Federal	-	-	-	135.251	...	135.251	...	135.251
Espírito Santo	-	4.549	-	-	...	4.549	...	4.549
Goiás	-	-	-	-	...	-	...	-
Maranhão	-	216.656	-	-	...	216.656	...	216.656
Mato Grosso	-	52.528	-	27.069	...	79.596	...	79.596
Mato Grosso do Sul	-	73.491	-	-	...	73.491	...	73.491
Minas Gerais	-	-	-	-	...	-	...	-
Pará	-	-	-	-	...	-	...	-
Paraíba	-	249.181	-	67	...	249.248	...	249.248
Paraná	-	-	-	-	...	-	...	-
Pernambuco	-	83.286	-	-	...	83.286	...	83.286
Piauí	-	-	-	-	...	-	...	-
Rio de Janeiro	-	-	-	-	...	-	...	-
Rio Grande do Norte	-	31.254	-	-	...	31.254	...	31.254
Rio Grande do Sul	-	252.154	-	-	...	252.154	...	252.154
Rondônia	-	40.015	-	-	...	40.015	...	40.015
Roraima	-	-	-	-	...	-	...	-
Santa Catarina	-	56.723	-	-	...	56.723	...	56.723
São Paulo	-	384.699	-	-	...	384.699	...	384.699
Sergipe	-	10.424	-	-	...	10.424	...	10.424
Tocantins	-	-	-	-	...	-	...	-
Total	-	2.000.791	-	180.121	...	2.180.912	...	2.180.912

Fonte: BACEN/DEDIP e CETIP.

1/ Não inclui debêntures de empresas estatais registradas na Bovespa nem notas promissórias não custodiadas na CETIP.

Tabela 3.3
Dívida fundada da administração indireta (autarquias e fundações) dos Municípios de capitais
Julho - 2001

	Mobiliária	Contratual interna				Total	Externa	R\$ mil
	1/	Tesouro Nacional	Bacen	Bancária	Outras			Total
Acre (Rio Branco)	-	-	-	-	...	-	...	-
Alagoas (Maceió)	-	-	-	-	...	-	...	-
Amapá (Macapá)	-	-	-	-	...	-	...	-
Amazonas (Manaus)	-	-	-	-	...	-	...	-
Bahia (Salvador)	-	-	-	-	...	-	...	-
Ceará (Fortaleza)	-	11.473	-	-	...	11.473	...	11.473
Distrito Federal	-	-	-	-	...	-	...	-
Espírito Santo (Vitória)	-	-	-	-	...	-	...	-
Goiás (Goiânia)	-	-	-	-	...	-	...	-
Maranhão (São Luís)	-	-	-	-	...	-	...	-
Mato Grosso (Cuiabá)	-	-	-	-	...	-	...	-
M. G. do Sul (C. Grande)	-	-	-	-	...	-	...	-
M. Gerais (Belo Horizonte)	-	-	-	-	...	-	...	-
Pará (Belém)	-	-	-	-	...	-	...	-
Paraíba (João Pessoa)	-	-	-	-	...	-	...	-
Paraná (Curitiba)	-	-	-	-	...	-	...	-
Pernambuco (Recife)	-	-	-	-	...	-	...	-
Piauí (Teresina)	-	-	-	-	...	-	...	-
R. de Janeiro (R.J.)	-	-	-	-	...	-	...	-
Rio Grande do Norte (Natal)	-	1.975	-	-	...	1.975	...	1.975
R. G. do Sul (Porto Alegre)	-	68.763	-	64.271	...	133.034	...	133.034
Rondônia (Porto Velho)	-	-	-	-	...	-	...	-
Roraima (Boa Vista)	-	-	-	-	...	-	...	-
S. Catarina (Florianópolis)	-	-	-	-	...	-	...	-
São Paulo (São Paulo)	-	-	-	-	...	-	...	-
Sergipe (Aracaju)	-	-	-	-	...	-	...	-
Tocantins (Palmas)	-	-	-	-	...	-	...	-
Total	-	82.211	-	64.271	...	146.483	...	146.483

Fonte: BACEN/DEDIP e CETIP.

1/ Não inclui debêntures de empresas estatais registradas na Bovespa nem notas promissórias não custodiadas na CETIP.

Tabela 3.4
Dívida fundada da administração indireta (autarquias e fundações) dos demais Municípios
Julho - 2001

	Mobiliária	Contratual interna				Total	Externa	R\$ mil
	1/	Tesouro Nacional	Bacen	Bancária	Outras			Total
Acre	-	-	-	-	...	-	...	-
Alagoas	-	-	-	-	...	-	...	-
Amapá	-	-	-	-	...	-	...	-
Amazonas	-	-	-	-	...	-	...	-
Bahia	-	-	-	-	...	-	...	-
Ceará	-	-	-	-	...	-	...	-
Distrito Federal	-	-	-	-	...	-	...	-
Espírito Santo	-	-	-	-	...	-	...	-
Goiás	-	-	-	-	...	-	...	-
Maranhão	-	-	-	-	...	-	...	-
Mato Grosso	-	-	-	-	...	-	...	-
Mato Grosso do Sul	-	-	-	-	...	-	...	-
Minas Gerais	-	-	-	7.721	...	7.721	...	7.721
Pará	-	-	-	-	...	-	...	-
Paraíba	-	-	-	-	...	-	...	-
Paraná	-	-	-	-	...	-	...	-
Pernambuco	-	-	-	-	...	-	...	-
Piauí	-	-	-	-	...	-	...	-
Rio de Janeiro	-	78.418	-	873	...	79.291	...	79.291
Rio Grande do Norte	-	-	-	-	...	-	...	-
Rio Grande do Sul	-	-	-	7.133	...	7.133	...	7.133
Rondônia	-	-	-	-	...	-	...	-
Roraima	-	-	-	-	...	-	...	-
Santa Catarina	-	-	-	-	...	-	...	-
São Paulo	-	-	-	26.225	...	26.225	...	26.225
Sergipe	-	-	-	-	...	-	...	-
Tocantins	-	-	-	-	...	-	...	-
Total	-	78.418	-	41.953	...	120.371	...	120.371

Fonte: BACEN/DEDIP e CETIP.

1/ Não inclui debêntures de empresas estatais registradas na Bovespa nem notas promissórias não custodiadas na CETIP.

Tabela 4.1
Dívida fundada da administração indireta (empresas estatais ^{1/}) dos Estados, Distrito Federal e Municípios
Julho - 2001

	Mobiliária 1/	Contratual interna				Total	Externa	Total Geral
		Tesouro Nacional	Bacen	Bancária	Outras			
Acre	-	66.616	-	-	...	66.616	...	66.616
Alagoas	-	168.759	326.648	296	...	495.702	...	495.702
Amapá	-	-	-	35.833	...	35.833	...	35.833
Amazonas	-	-	-	4.216	...	4.216	...	4.216
Bahia	-	918.043	-	-	...	918.043	...	918.043
Ceará	-	519.248	-	88.370	...	607.618	...	607.618
Distrito Federal	-	-	-	191.426	...	191.426	...	191.426
Espírito Santo	-	455.944	-	28.105	...	484.049	...	484.049
Goiás	-	953.254	-	226.743	...	1.179.997	...	1.179.997
Maranhão	-	109.151	-	36.979	...	146.129	...	146.129
Mato Grosso	-	375.606	-	28.509	...	404.114	...	404.114
Mato Grosso do Sul	-	294.764	-	92.017	...	386.782	...	386.782
Minas Gerais	-	1.149.362	-	245.715	...	1.395.076	...	1.395.076
Pará	-	270.875	-	1.730	...	272.605	...	272.605
Paraíba	-	214.751	-	78.755	...	293.506	...	293.506
Paraná	-	937.256	-	1.079.954	...	2.017.210	...	2.017.210
Pernambuco	-	592.898	-	62.040	...	654.938	...	654.938
Piauí	-	285.573	-	65.044	...	350.617	...	350.617
Rio de Janeiro	-	1.133.972	-	569.989	...	1.703.961	...	1.703.961
Rio Grande do Norte	-	188.515	-	27.490	...	216.004	...	216.004
Rio Grande do Sul	-	1.500.962	-	211.300	...	1.712.262	...	1.712.262
Rondônia	-	152.353	-	-	...	152.353	...	152.353
Roraima	-	62.271	-	183.518	...	245.789	...	245.789
Santa Catarina	241.127	264.640	-	148.106	...	412.747	...	653.873
São Paulo	656.259	12.731.378	-	3.230.174	...	15.961.552	...	16.617.811
Sergipe	-	306.854	-	33.382	...	340.235	...	340.235
Tocantins	-	-	-	-	...	-	...	-
Total	897.386	23.653.044	326.648	6.669.691	...	30.649.383	...	31.546.768

Fonte: BACEN/DEDIP e CETIP.

1/ Não inclui debêntures de empresas estatais registradas na Bovespa nem notas promissórias não custodiadas na CETIP.

Tabela 4.2**Dívida fundada da administração indireta (empresas estatais ^{1/}) dos Estados e Distrito Federal
Julho - 2001**

	Contratual interna					Total	Externa	Total Geral
	Mobiliária 1/	Tesouro Nacional	Bacen	Bancária	Outras			
Acre	-	66.616	-	-	...	66.616	...	66.616
Alagoas	-	168.759	326.648	296	...	495.702	...	495.702
Amapá	-	-	-	14.172	...	14.172	...	14.172
Amazonas	-	-	-	4.216	...	4.216	...	4.216
Bahia	-	913.908	-	-	...	913.908	...	913.908
Ceará	-	519.248	-	88.370	...	607.618	...	607.618
Distrito Federal	-	-	-	191.426	...	191.426	...	191.426
Espírito Santo	-	455.944	-	28.105	...	484.049	...	484.049
Goiás	-	940.139	-	226.743	...	1.166.882	...	1.166.882
Maranhão	-	109.151	-	36.979	...	146.129	...	146.129
Mato Grosso	-	375.606	-	28.509	...	404.114	...	404.114
Mato Grosso do Sul	-	288.692	-	92.017	...	380.709	...	380.709
Minas Gerais	-	1.149.362	-	242.146	...	1.391.508	...	1.391.508
Pará	-	270.875	-	1.730	...	272.605	...	272.605
Paraíba	-	214.751	-	78.755	...	293.506	...	293.506
Paraná	-	937.256	-	528.959	...	1.466.215	...	1.466.215
Pernambuco	-	592.898	-	62.040	...	654.938	...	654.938
Piauí	-	285.573	-	65.044	...	350.617	...	350.617
Rio de Janeiro	-	1.133.972	-	346.244	...	1.480.216	...	1.480.216
Rio Grande do Norte	-	188.515	-	27.490	...	216.004	...	216.004
Rio Grande do Sul	-	1.500.962	-	208.938	...	1.709.900	...	1.709.900
Rondônia	-	152.153	-	-	...	152.153	...	152.153
Roraima	-	62.271	-	183.518	...	245.789	...	245.789
Santa Catarina	241.127	264.640	-	147.988	...	412.628	...	653.754
São Paulo	656.259	10.320.745	-	1.382.173	...	11.702.917	...	12.359.176
Sergipe	-	306.854	-	33.382	...	340.235	...	340.235
Tocantins	-	-	-	-	...	-	...	-
Total	897.386	21.218.889	326.648	4.019.237	...	25.564.774	...	26.462.160

Fonte: BACEN/DEDIP e CETIP.

1/ Não inclui debêntures de empresas estatais registradas na Bovespa nem notas promissórias não custodiadas na CETIP.

Tabela 4.3**Dívida fundada da administração indireta (empresas estatais ^{1/}) dos Municípios de capitais
Julho - 2001**

	Mobiliária Contratual interna					Total	Externa	R\$ mil Total Geral
	1/	Tesouro Nacional	Bacen	Bancária	Outras			
Acre (Rio Branco)	-	-	-	-	...	-	...	-
Alagoas (Maceió)	-	-	-	-	...	-	...	-
Amapá (Macapá)	-	-	-	21.662	...	21.662	...	21.662
Amazonas (Manaus)	-	-	-	-	...	-	...	-
Bahia (Salvador)	-	4.135	-	-	...	4.135	...	4.135
Ceará (Fortaleza)	-	-	-	-	...	-	...	-
Distrito Federal	-	-	-	-	...	-	...	-
Espírito Santo (Vitória)	-	-	-	-	...	-	...	-
Goiás (Goiânia)	-	13.115	-	-	...	13.115	...	13.115
Maranhão (São Luís)	-	-	-	-	...	-	...	-
Mato Grosso (Cuiabá)	-	-	-	-	...	-	...	-
M. G. do Sul (C. Grande)	-	6.072	-	-	...	6.072	...	6.072
M. Gerais (Belo Horizonte)	-	-	-	-	...	-	...	-
Pará (Belém)	-	-	-	-	...	-	...	-
Paraíba (João Pessoa)	-	-	-	-	...	-	...	-
Paraná (Curitiba)	-	-	-	364.652	...	364.652	...	364.652
Pernambuco (Recife)	-	-	-	-	...	-	...	-
Piauí (Teresina)	-	-	-	-	...	-	...	-
R. de Janeiro (R.J.)	-	-	-	80.626	...	80.626	...	80.626
Rio Grande do Norte (Natal)	-	-	-	-	...	-	...	-
R. G. do Sul (Porto Alegre)	-	-	-	2.362	...	2.362	...	2.362
Rondônia (Porto Velho)	-	200	-	-	...	200	...	200
Roraima (Boa Vista)	-	-	-	-	...	-	...	-
S. Catarina (Florianópolis)	-	-	-	-	...	-	...	-
São Paulo (São Paulo)	-	2.149.910	-	3.449	...	2.153.359	...	2.153.359
Sergipe (Aracaju)	-	-	-	-	...	-	...	-
Tocantins (Palmas)	-	-	-	-	...	-	...	-
Total	-	2.173.432	-	472.750	...	2.646.182	...	2.646.182

Fonte: BACEN/DEDIP e CETIP.

1/ Não inclui debêntures de empresas estatais registradas na Bovespa nem notas promissórias não custodiadas na CETIP.

Tabela 4.4
Dívida fundada da administração indireta (empresas estatais ^{1/}) dos demais Municípios
Julho - 2001

	Mobiliária 1/	Contratual interna				Outras	Total	Externa	Total Geral
		Tesouro Nacional	Bacen	Bancária					
Acre	-	-	-	-	...	-	...	-	
Alagoas	-	-	-	-	...	-	...	-	
Amapá	-	-	-	-	...	-	...	-	
Amazonas	-	-	-	-	...	-	...	-	
Bahia	-	-	-	-	...	-	...	-	
Ceará	-	-	-	-	...	-	...	-	
Distrito Federal	-	-	-	-	...	-	...	-	
Espírito Santo	-	-	-	-	...	-	...	-	
Goiás	-	-	-	-	...	-	...	-	
Maranhão	-	-	-	-	...	-	...	-	
Mato Grosso	-	-	-	-	...	-	...	-	
Mato Grosso do Sul	-	-	-	-	...	-	...	-	
Minas Gerais	-	-	-	3.568	...	3.568	...	3.568	
Pará	-	-	-	-	...	-	...	-	
Paraíba	-	-	-	-	...	-	...	-	
Paraná	-	-	-	186.343	...	186.343	...	186.343	
Pernambuco	-	-	-	-	...	-	...	-	
Piauí	-	-	-	-	...	-	...	-	
Rio de Janeiro	-	-	-	143.120	...	143.120	...	143.120	
Rio Grande do Norte	-	-	-	-	...	-	...	-	
Rio Grande do Sul	-	-	-	-	...	-	...	-	
Rondônia	-	-	-	-	...	-	...	-	
Roraima	-	-	-	-	...	-	...	-	
Santa Catarina	-	-	-	119	...	119	...	119	
São Paulo	-	260.723	-	1.844.553	...	2.105.276	...	2.105.276	
Sergipe	-	-	-	-	...	-	...	-	
Tocantins	-	-	-	-	...	-	...	-	
Total	-	260.723	-	2.177.703	...	2.438.426	...	2.438.426	

Fonte: BACEN/DEDIP e CETIP.

1/ Não inclui debêntures de empresas estatais registradas na Bovespa nem notas promissórias não custodiadas na CETIP.

Tabela 5.1**Dívida da administração direta e indireta dos Estados, Distrito Federal e Municípios por credor 1/
Julho - 2001**

	Tesouro Nacional	Bancos Comerciais/Múltiplos			Privados	Total	Fundos de liquidez da dívida	Demais instituições financeiras	Fundos mútuos	Credor externo 2/	Outros cred. contratuais 2/ 3/	Bacen	Outros cred. mobiliários 4/	R\$ mil	
		Públicos												Total	Total
		Federais	Estaduais	Total										Total	Total
Acre	644.851	5.945	-	5.945	-	5.945	-	-	-	-	71.351	-	-	722.148	
Alagoas	2.184.942	92.834	17.889	110.723	1.100	111.823	-	-	-	34.319	205.750	326.648	1.045.072	3.908.555	
Amapá	29.456	95.053	-	95.053	-	95.053	-	-	-	8.844	-	-	-	133.353	
Amazonas	2.062.580	31.758	-	31.758	1.320	33.078	-	-	-	545	1.196	-	-	2.097.400	
Bahia	8.462.307	943.400	13.567	956.967	12.855	969.823	-	-	-	1.363.190	93.624	-	-	10.888.944	
Ceará	2.836.853	650.352	-	650.352	-	650.352	-	-	-	1.163.515	5.487	-	-	4.656.207	
Distrito Federal	705.968	578.037	10.380	588.418	22.766	611.183	-	-	-	181.784	2.476	-	-	1.501.411	
Espírito Santo	1.782.126	128.861	13.503	142.363	-	142.363	-	-	-	288.926	536.232	-	-	2.749.647	
Goiás	8.601.863	282.247	-	282.247	23.827	306.075	-	-	-	80.894	957.109	-	-	9.945.940	
Maranhão	4.349.635	96.997	-	96.997	-	96.997	-	-	-	252.838	61.447	-	-	4.760.916	
Mato Grosso	4.757.493	90.968	-	90.968	65.658	156.626	-	-	-	253.576	358.805	-	-	5.526.500	
Mato Grosso do Sul	4.428.282	107.806	-	107.806	30.619	138.425	-	-	-	61.389	16.132	-	-	4.644.228	
Minas Gerais	27.130.134	413.946	246.679	660.625	11.659	672.284	-	-	-	1.014.045	1.034.136	-	-	29.850.599	
Pará	1.521.417	125.445	6.422	131.867	1.730	133.596	-	-	-	257.551	22.567	-	-	1.935.131	
Paraíba	2.340.983	146.016	-	146.016	194	146.210	-	-	-	58.421	66.018	-	-	2.611.632	
Paraná	7.029.379	988.209	-	988.209	682.037	1.670.246	-	-	-	2.095.634	725.286	-	-	11.520.545	
Pernambuco	4.469.350	293.403	-	293.403	479	293.883	-	-	-	295.785	19.540	-	-	5.078.557	
Piauí	2.058.891	166.454	-	166.454	2.099	168.553	-	-	-	64.437	53.202	-	-	2.345.082	
Rio de Janeiro	24.494.365	1.267.856	762.060	2.029.916	-	2.029.916	-	-	-	2.175.341	164.245	5.856.583	-	34.720.451	
Rio Grande do Norte	980.672	253.378	12.401	265.779	-	265.779	-	-	-	49.305	48.804	-	-	1.344.560	
Rio Grande do Sul	17.573.391	474.371	152.418	626.789	-	626.789	14.883	-	-	964.869	487.548	-	-	19.667.480	
Rondônia	1.248.635	21.541	-	21.541	-	21.541	-	-	-	-	281.508	-	-	1.551.685	
Roraima	124.360	204.006	-	204.006	-	204.006	-	-	-	-	12.222	-	-	340.588	
Santa Catarina	5.148.756	279.222	17.714	296.936	23.267	320.203	-	-	16.348	450.242	616.141	-	1.041.156	7.592.847	
São Paulo	97.358.081	3.725.811	28.832	3.754.643	298.376	4.053.020	-	230.000	335.495	2.297.463	80.216	-	576.284	104.930.559	
Sergipe	1.238.569	137.694	-	137.694	-	137.694	-	-	-	108.271	54.775	-	-	1.539.309	
Tocantins	95.877	116.202	-	116.202	-	116.202	-	-	-	303.414	13.352	-	-	528.844	
Total	233.659.216	11.717.813	1.281.865	12.999.679	1.177.987	14.177.666	14.883	230.000	351.843	13.824.598	5.989.170	6.183.231	2.662.512	277.093.120	

Fonte: BACEN/DEDIP, BACEN/DEMAB, CETIP e Governos Estaduais, do Distrito Federal e dos Municípios de capitais.

1/ Não inclui debêntures de empresas estatais registradas na Bovespa nem notas promissórias não custodiadas na CETIP.

2/ Projetados com base nos últimos dados disponibilizados pelos Estados, Distrito Federal e Municípios de capitais - Não inclui dívidas da administração indireta (todos os níveis) nem da administração direta dos Municípios não-capitais.

3/ Inclui dívidas junto ao INSS, FGTS, PASEP e outras.

4/ Pessoas físicas, pessoas jurídicas não financeiras e detentores de títulos vencidos.

Tabela 5.2
Dívida da administração direta e indireta dos Estados e Distrito Federal por credor 1/
Julho - 2001

	Tesouro Nacional	Bancos Comerciais/Múltiplos Públicos			Privados	Total	Fundos de liquidez da dívida	Demais instituições financeiras	Fundos mútuos	Credor externo 2/	Outros cred. contratuais 2/ 3/	Bacen	Outros cred. mobiliários 4/	R\$ mil
		Federais	Estaduais	Total										Total
Acre	632.782	4.020	-	4.020	-	4.020	-	-	-	-	71.351	-	-	708.153
Alagoas	2.103.339	-	16.465	16.465	-	16.465	-	-	-	34.319	78.766	326.648	1.045.072	3.604.610
Amapá	29.456	73.392	-	73.392	-	73.392	-	-	-	8.844	-	-	-	111.691
Amazonas	1.946.469	19.000	-	19.000	1.320	20.319	-	-	-	545	1.196	-	-	1.968.529
Bahia	7.492.608	892.613	2.832	895.444	-	895.444	-	-	-	1.363.190	66.324	-	-	9.817.566
Ceará	2.768.231	528.756	-	528.756	-	528.756	-	-	-	1.163.515	5.487	-	-	4.465.990
Distrito Federal	705.968	578.037	10.380	588.418	22.766	611.183	-	-	-	181.784	2.476	-	-	1.501.411
Espírito Santo	1.727.806	98.597	-	98.597	-	98.597	-	-	-	288.926	531.870	-	-	2.647.200
Goiás	8.466.124	228.262	-	228.262	23.827	252.089	-	-	-	80.894	783.501	-	-	9.582.608
Maranhão	4.246.459	74.226	-	74.226	-	74.226	-	-	-	252.838	51.636	-	-	4.625.158
Mato Grosso	4.546.016	64.240	-	64.240	-	64.240	-	-	-	253.576	326.844	-	-	5.190.675
Mato Grosso do Sul	4.298.057	92.017	-	92.017	-	92.017	-	-	-	61.389	-	-	-	4.451.464
Minas Gerais	26.339.256	215.295	91.863	307.157	-	307.157	-	-	-	1.014.045	1.023.543	-	-	28.684.002
Pará	1.515.874	74.061	6.422	80.483	1.730	82.212	-	-	-	257.551	22.567	-	-	1.878.204
Paraíba	2.289.761	114.693	-	114.693	-	114.693	-	-	-	58.421	48.334	-	-	2.511.209
Paraná	6.885.025	385.683	-	385.683	234.923	620.607	-	-	-	1.813.165	725.286	-	-	10.044.083
Pernambuco	4.254.782	260.264	-	260.264	-	260.264	-	-	-	295.785	-	-	-	4.810.832
Piauí	2.056.809	110.006	-	110.006	-	110.006	-	-	-	64.437	51.285	-	-	2.282.537
Rio de Janeiro	20.193.093	928.693	760.050	1.688.744	-	1.688.744	-	-	-	1.616.725	45.589	5.856.583	-	29.400.733
Rio Grande do Norte	944.784	219.673	-	219.673	-	219.673	-	-	-	49.305	48.302	-	-	1.262.065
Rio Grande do Sul	17.442.054	288.047	30.639	318.686	-	318.686	14.883	-	-	923.011	487.185	-	-	19.185.819
Rondônia	1.222.301	14.055	-	14.055	-	14.055	-	-	-	-	281.508	-	-	1.517.864
Roraima	124.360	196.169	-	196.169	-	196.169	-	-	-	-	12.222	-	-	332.752
Santa Catarina	5.031.567	194.988	-	194.988	23.267	218.255	-	-	16.348	450.242	582.504	-	1.041.156	7.340.072
São Paulo	79.104.317	1.406.966	-	1.406.966	39.878	1.446.844	-	230.000	335.495	1.354.250	95	-	51.093	82.522.093
Sergipe	1.199.868	134.054	-	134.054	-	134.054	-	-	-	108.271	23.230	-	-	1.465.423
Tocantins	95.442	99.475	-	99.475	-	99.475	-	-	-	303.414	11.709	-	-	510.040
Total	207.662.606	7.295.282	918.651	8.213.933	347.711	8.561.644	14.883	230.000	351.843	11.998.441	5.282.811	6.183.231	2.137.321	242.422.781

Fonte: BACEN/DEDIP, BACEN/DEMAB, CETIP e Governos Estaduais e do Distrito Federal.

1/ Não inclui debêntures de empresas estatais registradas na Bovespa nem notas promissórias não custodiadas na CETIP.

2/ Projetados com base nos últimos dados disponibilizados pelos Estados e Distrito Federal - Não inclui dívidas da administração indireta.

3/ Inclui dívidas junto ao INSS, FGTS, PASEP e outras.

4/ Pessoas físicas, pessoas jurídicas não financeiras e detentores de títulos vencidos.

Tabela 5.3
Dívida da administração direta e indireta dos Municípios de capitais por credor 1/
Julho - 2001

	Tesouro Nacional	Bancos Comerciais/Múltiplos Públicos			Privados	Total	Fundos de liquidez da dívida	Demais instituições financeiras	Fundos mútuos	Credor externo 2/	Outros cred. contratuais 2/ 3/	Bacen	Outros cred. mobiliários 4/	R\$ mil
		Federais	Estaduais	Total										Total
Acre (Rio Branco)	12.069	1.926	-	1.926	-	1.926	-	-	-	-	-	-	-	13.995
Alagoas (Maceió)	80.734	81.513	27	81.540	-	81.540	-	-	-	-	126.984	-	-	289.258
Amapá (Macapá)	-	21.662	-	21.662	-	21.662	-	-	-	-	-	-	-	21.662
Amazonas (Manaus)	115.399	12.759	-	12.759	-	12.759	-	-	-	-	-	-	-	128.158
Bahia (Salvador)	740.637	-	-	-	2.477	2.477	-	-	-	-	27.301	-	-	770.414
Ceará (Fortaleza)	68.622	92.517	-	92.517	-	92.517	-	-	-	-	-	-	-	161.138
Distrito Federal	-	-	-	-	-	-	-	-	-	-	-	-	-	-
Espírito Santo (Vitória)	24.202	21.121	5.267	26.388	-	26.388	-	-	-	-	4.361	-	-	54.951
Goiás (Goiânia)	83.070	20.396	-	20.396	-	20.396	-	-	-	-	173.608	-	-	277.074
Maranhão (São Luís)	27.755	17.386	-	17.386	-	17.386	-	-	-	-	9.811	-	-	54.952
Mato Grosso (Cuiabá)	157.354	-	-	-	3.143	3.143	-	-	-	-	31.961	-	-	192.458
M. G. do Sul (C. Grande)	73.379	400	-	400	-	400	-	-	-	-	16.132	-	-	89.911
M. Gerais (Belo Horizonte)	393.964	39.946	52.715	92.662	-	92.662	-	-	-	-	10.593	-	-	497.219
Pará (Belém)	4.527	49.215	-	49.215	-	49.215	-	-	-	-	-	-	-	53.742
Paraíba (João Pessoa)	20.578	23.130	-	23.130	-	23.130	-	-	-	-	17.684	-	-	61.392
Paraná (Curitiba)	-	420.786	-	420.786	74.115	494.901	-	-	-	282.469	-	-	-	777.370
Pernambuco (Recife)	147.752	6.728	-	6.728	-	6.728	-	-	-	-	19.540	-	-	174.020
Piauí (Teresina)	820	48.200	-	48.200	-	48.200	-	-	-	-	1.917	-	-	50.937
R. de Janeiro (R.J.)	4.095.372	165.698	-	165.698	-	165.698	-	-	-	558.617	118.656	-	-	4.938.342
R. G. do Norte (Natal)	35.888	14.958	-	14.958	-	14.958	-	-	-	-	502	-	-	51.348
R. G. do Sul (Porto Alegre)	96.694	116.638	8.917	125.555	-	125.555	-	-	-	41.858	363	-	-	264.470
Rondônia (Porto Velho)	23.923	2.272	-	2.272	-	2.272	-	-	-	-	-	-	-	26.195
Roraima (Boa Vista)	-	7.837	-	7.837	-	7.837	-	-	-	-	-	-	-	7.837
S. Catarina (Florianópolis)	1.258	20.772	1.298	22.070	-	22.070	-	-	-	-	33.638	-	-	56.965
São Paulo (São Paulo)	16.569.930	65.189	-	65.189	-	65.189	-	-	-	943.213	80.121	-	-	17.658.454
Sergipe (Aracajú)	38.246	3.639	-	3.639	-	3.639	-	-	-	-	31.545	-	-	73.430
Tocantins (Palmas)	-	13.280	-	13.280	-	13.280	-	-	-	-	1.642	-	-	14.922
Total	22.812.171	1.267.968	68.224	1.336.191	79.735	1.415.926	-	-	-	1.826.157	706.359	-	-	26.760.613

Fonte: BACEN/DEDIP, BACEN/DEMAB, CETIP e Governos de Municípios de capitais.

1/ Não inclui debêntures de empresas estatais registradas na Bovespa nem notas promissórias não custodiadas na CETIP.

2/ Projetados com base nos últimos dados disponibilizados pelos Municípios de capitais - Não inclui dívidas da administração indireta.

3/ Inclui dívidas junto ao INSS, FGTS, PASEP e outras.

4/ Pessoas físicas, pessoas jurídicas não financeiras e detentores de títulos vencidos.

Tabela 5.4
Dívida da administração direta e indireta dos demais Municípios por credor 1/
Julho - 2001

	Tesouro Nacional	Bancos Comerciais/Múltiplos			Privados	Total	Fundos de liquidez da dívida	Demais instituições financeiras	Fundos mútuos	Credor externo	Outros cred. contratuais	Bacen	Outros cred. mobiliários	R\$ mil
		Públicos												Total
		Federais	Estaduais	Total										
Acre	-	-	-	-	-	-	-	-	-	-	-	-
Alagoas	869	11.321	1.397	12.718	1.100	13.818	-	-	-	-	-	14.687
Amapá	-	-	-	-	-	-	-	-	-	-	-	-
Amazonas	713	-	-	-	-	-	-	-	-	-	-	713
Bahia	229.062	50.788	10.735	61.523	10.378	71.901	-	-	-	-	-	300.964
Ceará	-	29.079	-	29.079	-	29.079	-	-	-	-	-	29.079
Distrito Federal	-	-	-	-	-	-	-	-	-	-	-	-
Espírito Santo	30.118	9.142	8.236	17.378	-	17.378	-	-	-	-	-	47.496
Goiás	52.669	33.590	-	33.590	-	33.590	-	-	-	-	-	86.259
Maranhão	75.421	5.386	-	5.386	-	5.386	-	-	-	-	-	80.807
Mato Grosso	54.124	26.728	-	26.728	62.515	89.243	-	-	-	-	-	143.367
Mato Grosso do Sul	56.846	15.388	-	15.388	30.619	46.007	-	-	-	-	-	102.853
Minas Gerais	396.914	158.705	102.100	260.806	11.659	272.465	-	-	-	-	-	669.379
Pará	1.016	2.169	-	2.169	-	2.169	-	-	-	-	-	3.185
Paraíba	30.644	8.193	-	8.193	194	8.387	-	-	-	-	-	39.031
Paraná	144.355	181.739	-	181.739	372.999	554.738	-	-	-	-	-	699.093
Pernambuco	66.815	26.411	-	26.411	479	26.890	-	-	-	-	-	93.705
Piauí	1.262	8.247	-	8.247	2.099	10.346	-	-	-	-	-	11.608
Rio de Janeiro	205.901	173.464	2.010	175.475	-	175.475	-	-	-	-	-	381.375
Rio Grande do Norte	-	18.747	12.401	31.148	-	31.148	-	-	-	-	-	31.148
Rio Grande do Sul	34.643	69.686	112.862	182.549	-	182.549	-	-	-	-	-	217.191
Rondônia	2.411	5.215	-	5.215	-	5.215	-	-	-	-	-	7.626
Roraima	-	-	-	-	-	-	-	-	-	-	-	-
Santa Catarina	115.932	63.462	16.417	79.878	-	79.878	-	-	-	-	-	195.810
São Paulo	1.683.834	2.253.656	28.832	2.282.488	258.499	2.540.987	-	-	-	-	525.191	4.750.012
Sergipe	455	-	-	-	-	-	-	-	-	-	-	455
Tocantins	435	3.447	-	3.447	-	3.447	-	-	-	-	-	3.881
Total	3.184.440	3.154.563	294.991	3.449.554	750.542	4.200.095	-	-	-	-	525.191	7.909.726

Fonte: BACEN/DEDIP, BACEN/DEMAB, CETIP.

1/ Não inclui debêntures de empresas estatais registradas na Bovespa nem notas promissórias não custodiadas na CETIP.

2/ Pessoas físicas e jurídicas não financeiras, inclusive os fundos de pensão.

Gráfico 2

Dívida da administração direta e indireta dos Estados, do Distrito Federal e Municípios

Julho - 2001

Distribuição do endividamento total por credor

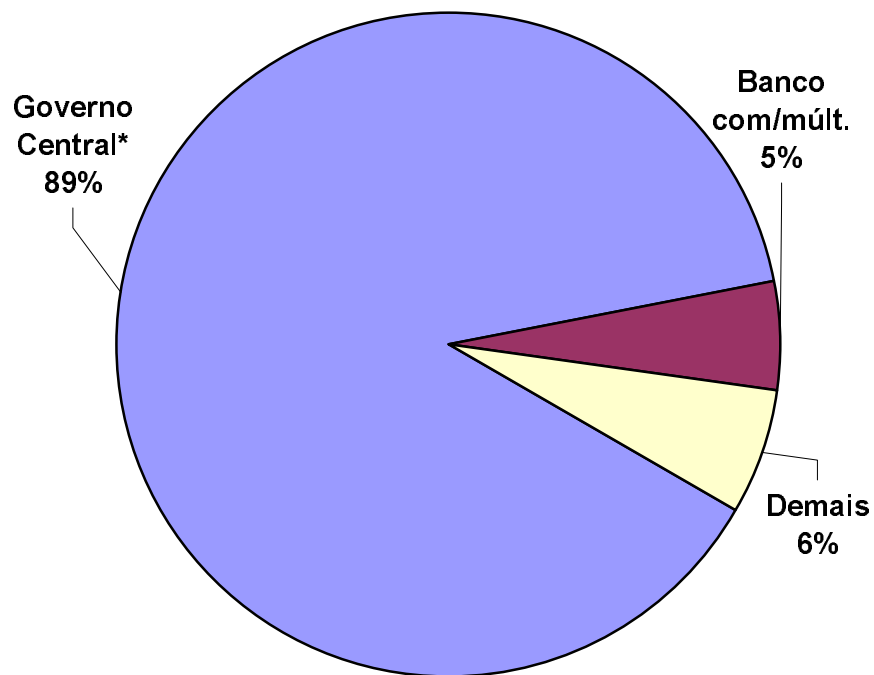

Distr. da dívida mobiliária e contratual por tipo de banco comercial/múltiplo credor

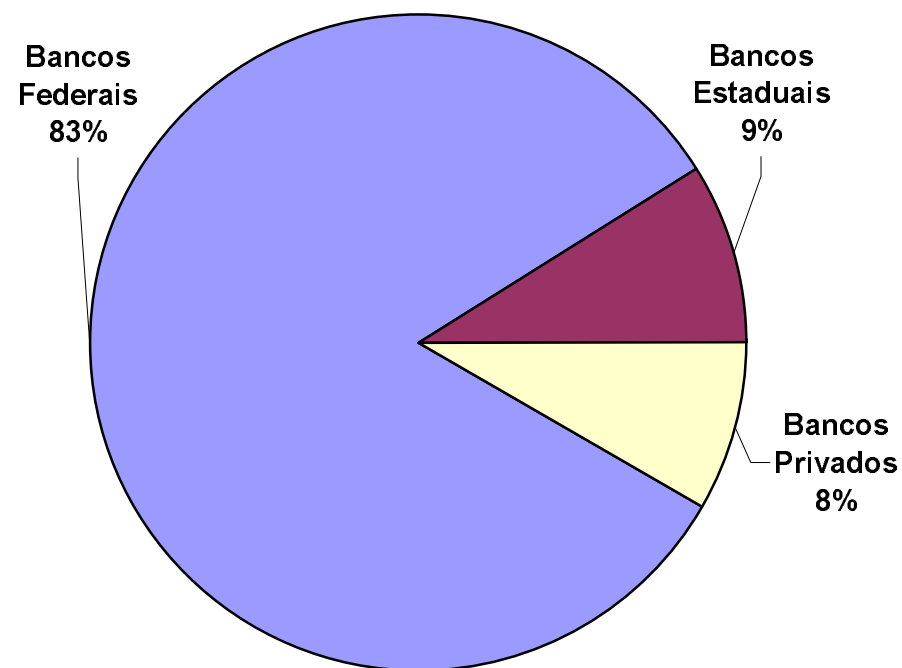

*Dívidas junto ao Tesouro Nacional, ao Bacen e Outras.

Tabela 6.1
Dívida contratual interna da administração direta e indireta dos Estados, Distrito Federal e Municípios junto ao Tesouro Nacional
Julho - 2001

	Lei 7.976/89	Lei 8.727/93	Lei 9.496/97	MP 1.891/99	Bônus relativo à renegociação da dívida externa	Outras	Total
Acre	8.164	433.790	197.863	-	-	5.034	644.851
Alagoas	114.970	859.101	980.020	-	92.967	137.883	2.184.942
Amapá	-	-	23.892	-	-	5.563	29.456
Amazonas	31.995	1.241.310	281.962	-	457.385	49.929	2.062.580
Bahia	524.920	3.612.333	2.953.868	472.398	564.390	334.397	8.462.307
Ceará	707.618	956.947	826.668	-	126.551	219.069	2.836.853
Distrito Federal	-	-	688.847	-	-	17.121	705.968
Espírito Santo	113.923	673.131	665.539	51.831	228.372	49.330	1.782.126
Goiás	483.309	5.139.389	2.124.869	14.085	814.208	26.003	8.601.863
Maranhão	463.055	2.582.393	651.411	43.045	526.641	83.090	4.349.635
Mato Grosso	326.448	2.242.106	1.441.798	122.199	585.013	39.928	4.757.493
Mato Grosso do Sul	326.663	1.514.270	1.963.733	34.275	476.190	113.151	4.428.282
Minas Gerais	295.978	2.246.592	22.777.578	409.365	1.323.810	76.812	27.130.134
Pará	40.303	591.078	492.685	-	353.122	44.229	1.521.417
Paraíba	173.100	1.260.684	452.409	50.153	327.974	76.665	2.340.983
Paraná	57.277	1.292.053	4.996.248	38.475	500.495	144.831	7.029.379
Pernambuco	275.600	1.600.196	2.210.727	26.841	174.898	181.087	4.469.350
Piauí	106.862	1.106.698	490.452	1.262	286.510	67.106	2.058.891
Rio de Janeiro	921.662	1.817.878	16.921.417	3.740.425	367.447	725.537	24.494.365
Rio Grande do Norte	91.434	672.952	74.414	8.535	69.055	64.282	980.672
Rio Grande do Sul	424.200	2.191.576	14.323.909	5.643	503.553	124.510	17.573.391
Rondônia	4.486	222.513	943.720	-	45.103	32.812	1.248.635
Roraima	-	62.271	58.464	-	-	3.626	124.360
Santa Catarina	584.747	653.424	3.582.536	114.189	99.207	114.653	5.148.756
São Paulo	4.258.707	9.076.829	64.832.638	14.010.648	5.045.916	133.344	97.358.081
Sergipe	24.265	632.383	468.518	-	42.645	70.759	1.238.569
Tocantins	-	82.053	-	435	-	13.389	95.877
Total	10.359.685	42.763.950	145.426.184	19.143.804	13.011.454	2.954.140	233.659.216

Fonte: BACEN/DEDIP.

Tabela 6.2
Dívida contratual interna da administração direta e indireta dos Estados e Distrito Federal junto ao Tesouro Nacional
Julho - 2001

	Lei 7.976/89	Lei 8.727/93	Lei 9.496/97	MP 1.891/99	Bônus relativo à renegociação da dívida externa	Outras	Total
Acre	7.796	422.088	197.863	-	-	5.034	632.782
Alagoas	101.718	801.612	980.020	-	82.106	137.883	2.103.339
Amapá	-	-	23.892	-	-	5.563	29.456
Amazonas	-	1.201.277	281.962	-	413.301	49.929	1.946.469
Bahia	468.228	3.171.725	2.953.868	-	564.390	334.397	7.492.608
Ceará	698.612	897.332	826.668	-	126.551	219.069	2.768.231
Distrito Federal	-	-	688.847	-	-	17.121	705.968
Espírito Santo	111.434	673.131	665.539	-	228.372	49.330	1.727.806
Goiás	476.622	5.035.598	2.124.869	-	803.033	26.003	8.466.124
Maranhão	459.191	2.526.126	651.411	-	526.641	83.090	4.246.459
Mato Grosso	325.455	2.153.821	1.441.798	-	585.013	39.928	4.546.016
Mato Grosso do Sul	320.401	1.424.582	1.963.733	-	476.190	113.151	4.298.057
Minas Gerais	270.527	1.993.493	22.777.578	-	1.220.846	76.812	26.339.256
Pará	35.776	590.062	492.685	-	353.122	44.229	1.515.874
Paraíba	172.109	1.260.605	452.409	-	327.974	76.665	2.289.761
Paraná	57.277	1.186.173	4.996.248	-	500.495	144.831	6.885.025
Pernambuco	265.295	1.434.099	2.210.727	-	163.574	181.087	4.254.782
Piauí	106.042	1.106.698	490.452	-	286.510	67.106	2.056.809
Rio de Janeiro	627.487	1.720.332	16.921.417	-	198.759	725.099	20.193.093
Rio Grande do Norte	88.157	648.876	74.414	-	69.055	64.282	944.784
Rio Grande do Sul	424.200	2.065.882	14.323.909	-	503.553	124.510	17.442.054
Rondônia	4.486	196.179	943.720	-	45.103	32.812	1.222.301
Roraima	-	62.271	58.464	-	-	3.626	124.360
Santa Catarina	581.747	653.424	3.582.536	-	99.207	114.653	5.031.567
São Paulo	3.548.306	5.833.115	64.832.638	-	4.756.915	133.344	79.104.317
Sergipe	19.246	598.700	468.518	-	42.645	70.759	1.199.868
Tocantins	-	82.053	-	-	-	13.389	95.442
Total	9.170.110	37.739.254	145.426.184	-	12.373.357	2.953.702	207.662.606

Fonte: BACEN/DEDIP.

Tabela 6.3**Dívida contratual interna da administração direta e indireta dos Municípios de capitais junto ao Tesouro Nacional
Julho - 2001**

	Lei 7.976/89	Lei 8.727/93	Lei 9.496/97	MP 1.891/99	Bônus relativo à renegociação da dívida externa	Outras	Total
Acre (Rio Branco)	368	11.701	-	-	-	-	12.069
Alagoas (Maceió)	13.252	56.620	-	-	10.861	-	80.734
Amapá (Macapá)	-	-	-	-	-	-	-
Amazonas (Manaus)	31.995	39.320	-	-	44.083	-	115.399
Bahia (Salvador)	55.594	376.767	-	308.275	-	-	740.637
Ceará (Fortaleza)	9.006	59.615	-	-	-	-	68.622
Distrito Federal	-	-	-	-	-	-	-
Espírito Santo (Vitória)	2.489	-	-	21.713	-	-	24.202
Goiás (Goiânia)	6.687	65.207	-	-	11.175	-	83.070
Maranhão (São Luís)	3.864	23.891	-	-	-	-	27.755
Mato Grosso (Cuiabá)	993	38.512	-	117.848	-	-	157.354
M. G. do Sul (C. Grande)	6.099	67.280	-	-	-	-	73.379
M. Gerais (Belo Horizonte)	25.451	184.198	-	81.351	102.964	-	393.964
Pará (Belém)	4.527	-	-	-	-	-	4.527
Paraíba (João Pessoa)	990	-	-	19.588	-	-	20.578
Paraná (Curitiba)	-	-	-	-	-	-	-
Pernambuco (Recife)	10.306	117.244	-	8.879	11.324	-	147.752
Piauí (Teresina)	820	-	-	-	-	-	820
R. de Janeiro (R.J.)	279.980	-	-	3.685.464	129.927	-	4.095.372
R. G. do Norte (Natal)	3.277	24.075	-	8.535	-	-	35.888
R. G. do Sul (Porto Alegre)	-	96.694	-	-	-	-	96.694
Rondônia (Porto Velho)	-	23.923	-	-	-	-	23.923
Roraima (Boa Vista)	-	-	-	-	-	-	-
S. Catarina (Florianópolis)	1.258	-	-	-	-	-	1.258
São Paulo (São Paulo)	612.052	2.760.748	-	13.016.092	181.039	-	16.569.930
Sergipe (Aracaju)	5.019	33.228	-	-	-	-	38.246
Tocantins (Palmas)	-	-	-	-	-	-	-
Total	1.074.026	3.979.025	-	17.267.746	491.373	-	22.812.171

Fonte: BACEN/DEDIP.

Tabela 6.4
Dívida contratual interna da administração direta e indireta dos demais Municípios junto ao Tesouro Nacional
Julho - 2001

	Lei 7.976/89	Lei 8.727/93	Lei 9.496/97	MP 1.891/99	Bônus relativo à renegociação da dívida externa	Outras	Total
Acre	-	-	...	-	-	-	-
Alagoas	-	869	...	-	-	-	869
Amapá	-	-	...	-	-	-	-
Amazonas	-	713	...	-	-	-	713
Bahia	1.098	63.841	...	164.123	-	-	229.062
Ceará	-	-	...	-	-	-	-
Distrito Federal	-	-	...	-	-	-	-
Espírito Santo	-	-	...	30.118	-	-	30.118
Goiás	-	38.584	...	14.085	-	-	52.669
Maranhão	-	32.376	...	43.045	-	-	75.421
Mato Grosso	-	49.773	...	4.351	-	-	54.124
Mato Grosso do Sul	163	22.408	...	34.275	-	-	56.846
Minas Gerais	-	68.901	...	328.013	-	-	396.914
Pará	-	1.016	...	-	-	-	1.016
Paraíba	-	79	...	30.565	-	-	30.644
Paraná	-	105.880	...	38.475	-	-	144.355
Pernambuco	-	48.853	...	17.962	-	-	66.815
Piauí	-	-	...	1.262	-	-	1.262
Rio de Janeiro	14.195	97.545	...	54.961	38.761	438	205.901
Rio Grande do Norte	-	-	...	-	-	-	-
Rio Grande do Sul	-	29.000	...	5.643	-	-	34.643
Rondônia	-	2.411	...	-	-	-	2.411
Roraima	-	-	...	-	-	-	-
Santa Catarina	1.742	-	...	114.189	-	-	115.932
São Paulo	98.350	482.966	...	994.555	107.963	-	1.683.834
Sergipe	-	455	...	-	-	-	455
Tocantins	-	-	...	435	-	-	435
Total	115.549	1.045.671	...	1.876.058	146.724	438	3.184.440

Fonte: BACEN/DEDIP.

Tabela 7.1
Evolução mensal da dívida da administração direta e indireta dos Estados, Distrito Federal e Municípios

	Dívida fundada						Externa 3/	Total	Flutuante (ARO)	Total Geral
	Mobilíria		Contratual interna			Total				
	1/	Tesouro Nacional	Bacen	Bancária	Outras 2/ 3/					
dez/98	23.735.253	137.939.850	4.008.250	21.184.171	3.734.741	166.867.012	6.681.078	197.283.343	610.552	197.893.895
jan/99	24.069.666	143.635.629	4.068.159	21.121.814	3.965.536	172.791.138	9.969.756	206.830.560	559.388	207.389.948
fev/99	24.143.245	148.076.537	4.135.914	21.856.068	3.970.708	178.039.228	10.440.955	212.623.428	547.186	213.170.614
mar/99	24.900.164	147.648.206	4.339.427	22.242.051	3.971.764	178.201.448	8.821.244	211.922.857	574.713	212.497.569
abr/99	25.413.296	155.956.175	4.447.899	22.169.023	4.015.877	186.588.974	8.497.249	220.499.519	603.640	221.103.159
mai/99	26.000.218	157.250.908	4.471.173	22.318.541	4.592.882	188.633.504	8.876.553	223.510.275	620.757	224.131.032
jun/99	26.386.525	157.261.190	4.493.960	22.212.743	4.644.102	188.611.996	9.105.181	224.103.702	692.702	224.796.404
jul/99	24.989.042	162.438.397	4.564.955	22.378.269	4.673.055	194.054.677	9.179.804	228.223.523	735.041	228.958.564
ago/99	24.355.897	165.116.478	4.661.119	22.275.788	4.739.534	196.792.920	9.958.548	231.107.364	728.532	231.835.897
set/99	24.633.777	167.235.435	4.752.754	22.902.350	4.680.121	199.570.661	10.078.037	234.282.475	736.442	235.018.917
out/99	24.928.468	171.433.677	4.846.354	23.071.305	4.682.405	204.033.741	10.327.318	239.289.527	768.663	240.058.190
nov/99	25.610.650	173.225.077	4.963.054	23.251.347	4.709.070	206.148.548	10.259.759	242.018.957	710.798	242.729.754
dez/99	13.438.574	191.527.639	5.113.637	16.084.068	4.626.306	217.351.650	9.678.819	240.469.043	605.463	241.074.506
jan/00	13.620.925	193.451.130	5.202.871	15.588.354	4.737.209	218.979.565	9.764.878	242.365.368	125.173	242.490.541
fev/00	13.804.845	195.010.638	5.250.590	15.446.825	4.749.732	220.457.785	9.480.008	243.742.638	128.081	243.870.719
mar/00	13.275.299	195.230.142	5.254.697	15.146.637	5.030.845	220.662.321	9.490.815	243.428.435	131.976	243.560.411
abr/00	13.491.980	195.112.663	5.258.243	14.885.379	5.031.520	220.287.805	9.685.246	243.465.032	135.476	243.600.507
mai/00	3.268.103	207.810.549	5.259.134	14.048.546	5.034.173	232.152.402	9.830.768	245.251.273	140.491	245.391.764
jun/00	2.852.256	208.553.806	5.288.340	14.038.620	5.053.368	232.934.134	9.751.648	245.538.038	123.867	245.661.905
jul/00	2.876.801	210.263.103	5.331.396	14.054.365	5.087.411	234.736.275	9.676.588	247.289.664	127.921	247.417.586
ago/00	2.903.765	213.386.502	5.445.554	14.099.126	5.096.484	238.027.666	9.952.234	250.883.666	131.105	251.014.771
set/00	2.862.506	218.373.399	5.538.195	14.122.942	5.194.556	243.229.092	10.104.969	256.196.567	135.251	256.331.819
out/00	2.889.185	219.057.158	5.569.897	13.823.723	5.173.269	243.624.047	10.545.634	257.058.866	139.776	257.198.642
nov/00	2.861.917	219.945.014	5.583.946	13.897.471	5.212.995	244.639.426	10.870.577	258.371.920	143.650	258.515.570
dez/00	2.888.372	220.689.849	5.599.104	13.968.722	5.543.336	245.801.011	10.999.918	259.689.301	148.395	259.837.696
jan/01	2.918.411	221.798.660	5.634.945	13.983.832	5.550.825	246.968.262	11.088.237	260.974.910	142.806	261.117.716
fev/01	2.945.398	223.151.302	5.655.782	13.892.896	5.552.277	248.252.257	11.505.079	262.702.735	150.191	262.852.926
mar/01	2.969.917	224.262.983	5.989.611	13.926.936	5.984.540	250.164.070	12.262.266	265.396.253	155.156	265.551.409
abr/01	2.998.998	227.550.254	6.028.529	13.961.283	6.017.882	253.557.947	12.381.282	268.938.228	160.030	269.098.258
mai/01	2.994.044	230.272.343	6.086.553	14.079.113	6.056.448	256.494.457	13.432.731	272.921.233	164.973	273.086.206
jun/01	3.045.257	230.884.822	6.105.294	14.064.342	5.974.827	257.029.284	13.105.876	273.180.417	170.213	273.350.631
jul/01	3.315.271	233.659.216	6.183.231	13.945.291	5.989.170	259.776.908	13.824.598	276.916.777	176.343	277.093.120

Fonte: BACEN/DEDIP, BACEN/DEMAB, CETIP, Governos Estaduais, do Distrito Federal e dos Municípios de capitais.

1/ Não inclui debêntures de empresas estatais registradas na Bovespa nem notas promissórias não custodiadas na CETIP.

2/ Inclui dívidas junto ao INSS, FGTS, PASEP e outras.

3/ Projetado com base nos últimos dados disponibilizados pelos Estados, Distrito Federal e Municípios de capitais - Não inclui dívidas da administração indireta (todos os níveis) nem da administração direta dos Municípios não-capitais.

Tabela 7.2
Evolução mensal da dívida da administração direta e indireta dos Estados e Distrito Federal

	Dívida fundada						Externa 3/	Total	Flutuante (ARO)	Total Geral	R\$ mil
	1/	Contratual interna				Total					
		Tesouro Nacional	Bacen	Bancária	Outras 2/ 3/						
dez/98	13.211.514	131.993.755	4.008.250	14.650.598	3.536.951	154.189.554	5.931.110	173.332.178	-	173.332.178	
jan/99	13.318.740	137.336.005	4.068.159	14.472.358	3.748.547	159.625.070	8.784.212	181.728.022	-	181.728.022	
fev/99	13.139.552	141.673.048	4.135.914	15.068.309	3.753.926	164.631.197	9.196.434	186.967.184	-	186.967.184	
mar/99	13.973.219	141.360.307	4.339.427	15.405.067	3.763.281	164.868.083	7.752.153	186.593.454	-	186.593.454	
abr/99	14.233.046	149.572.477	4.447.899	15.292.206	3.810.978	173.123.559	7.440.051	194.796.657	-	194.796.657	
mai/99	14.598.305	150.649.494	4.471.173	15.322.816	4.386.793	174.830.276	7.776.699	197.205.281	-	197.205.281	
jun/99	14.799.483	150.649.615	4.493.960	15.163.163	4.437.063	174.743.801	8.079.719	197.623.003	-	197.623.003	
jul/99	15.011.900	153.185.902	4.564.955	15.266.380	4.450.494	177.467.732	8.252.656	200.732.288	-	200.732.288	
ago/99	14.895.157	155.729.889	4.661.119	15.114.879	4.514.230	180.020.117	8.963.923	203.879.197	-	203.879.197	
set/99	15.033.521	157.439.605	4.752.754	15.699.755	4.454.027	182.346.142	9.070.341	206.450.004	-	206.450.004	
out/99	15.196.621	161.532.344	4.846.354	15.811.668	4.458.690	186.649.055	9.198.277	211.043.954	-	211.043.954	
nov/99	15.244.004	163.115.408	4.963.054	16.014.932	4.485.971	188.579.364	9.126.667	212.950.035	-	212.950.035	
dez/99	2.908.143	180.746.310	5.113.637	9.327.743	4.402.453	199.590.143	8.600.373	211.098.660	-	211.098.660	
jan/00	2.938.542	182.283.748	5.202.871	8.835.365	4.431.513	200.753.497	8.667.531	212.359.570	-	212.359.570	
fev/00	2.968.862	183.509.761	5.250.590	8.899.269	4.473.364	202.132.984	8.381.590	213.483.435	-	213.483.435	
mar/00	2.764.899	183.731.288	5.254.697	8.685.263	4.749.819	202.421.066	8.391.498	213.577.463	-	213.577.463	
abr/00	2.790.311	183.213.695	5.258.243	8.732.463	4.752.442	201.956.844	8.538.066	213.285.221	-	213.285.221	
mai/00	2.817.869	184.404.442	5.259.134	8.719.787	4.756.747	203.140.111	8.663.759	214.621.739	-	214.621.739	
jun/00	2.397.303	185.059.450	5.288.340	8.709.926	4.776.778	203.834.495	8.567.769	214.799.567	-	214.799.567	
jul/00	2.417.409	186.593.074	5.331.396	8.721.371	4.811.158	205.456.999	8.506.351	216.380.759	-	216.380.759	
ago/00	2.439.464	189.287.306	5.445.554	8.733.142	4.819.640	208.285.642	8.749.952	219.475.058	-	219.475.058	
set/00	2.394.085	193.880.990	5.538.195	8.689.419	4.834.238	212.942.842	8.863.613	224.200.540	-	224.200.540	
out/00	2.416.330	194.424.799	5.569.897	8.409.481	4.803.392	213.207.569	9.224.764	224.848.662	-	224.848.662	
nov/00	2.384.899	195.306.521	5.583.946	8.410.456	4.841.958	214.142.881	9.505.490	226.033.270	-	226.033.270	
dez/00	2.407.264	195.890.992	5.599.104	8.432.783	4.981.533	214.904.411	9.628.786	226.940.461	-	226.940.461	
jan/01	2.431.205	196.856.979	5.634.945	8.430.578	4.988.245	215.910.746	9.706.096	228.048.047	-	228.048.047	
fev/01	2.453.243	198.080.016	5.655.782	8.328.926	4.990.051	217.054.775	10.070.979	229.578.997	-	229.578.997	
mar/01	2.471.583	199.109.956	5.989.611	8.353.217	5.274.952	218.727.735	10.669.831	231.869.150	-	231.869.150	
abr/01	2.494.760	202.145.723	6.028.529	8.384.283	5.307.189	221.865.723	10.771.829	235.132.313	-	235.132.313	
mai/01	2.483.075	204.586.344	6.086.553	8.490.899	5.345.057	224.508.852	11.671.442	238.663.369	-	238.663.369	
jun/01	2.527.808	205.155.513	6.105.294	8.481.562	5.270.194	225.012.563	11.374.658	238.915.029	-	238.915.029	
jul/01	2.790.080	207.662.606	6.183.231	8.505.612	5.282.811	227.634.260	11.998.441	242.422.781	-	242.422.781	

Fonte: BACEN/DEDIP, BACEN/DEMAB, CETIP, Governos Estaduais e do Distrito Federal.

1/ Não inclui debêntures de empresas estatais registradas na Bovespa nem notas promissórias não custodiadas na CETIP.

2/ Inclui dívidas junto ao INSS, FGTS, PASEP e outras.

3/ Projetado com base nos últimos dados disponibilizados pelos Estados e Distrito Federal - Não inclui dívidas da administração indireta.

Tabela 7.3
Evolução mensal da dívida da administração direta e indireta dos Municípios de capitais

	Dívida fundada							Externa 3/	Total	Flutuante (ARO)	Total Geral
	Mobiliária		Contratual interna				Total				
	1/	Tesouro Nacional	Bacen	Bancária	Outras 2/ 3/	Total					
dez/98	10.171.547	4.752.900	-	1.732.979	197.790	6.683.669	749.969	17.605.185	333.081	17.938.266	
jan/99	10.392.146	5.069.310	-	1.813.228	216.989	7.099.527	1.185.544	18.677.217	320.992	18.998.208	
fev/99	10.637.569	5.165.248	-	1.877.923	216.782	7.259.953	1.244.521	19.142.043	322.884	19.464.927	
mar/99	10.549.992	5.046.679	-	1.882.013	208.483	7.137.174	1.069.091	18.756.257	344.704	19.100.961	
abr/99	10.795.377	5.111.391	-	1.875.498	204.899	7.191.788	1.057.197	19.044.362	366.697	19.411.059	
mai/99	11.010.375	5.322.671	-	1.914.976	206.089	7.443.735	1.099.854	19.553.964	351.484	19.905.449	
jun/99	11.190.128	5.331.013	-	1.931.595	207.039	7.469.647	1.025.462	19.685.237	414.366	20.099.603	
jul/99	9.574.004	7.969.319	-	1.985.651	222.561	10.177.531	927.149	20.678.684	445.558	21.124.242	
ago/99	9.053.454	8.092.371	-	1.985.315	225.304	10.302.990	994.625	20.351.070	435.423	20.786.493	
set/99	9.188.183	8.491.957	-	2.028.201	226.094	10.746.251	1.007.696	20.942.130	456.370	21.398.500	
out/99	9.315.368	8.581.620	-	2.020.875	223.715	10.826.209	1.129.041	21.270.618	476.681	21.747.299	
nov/99	9.945.735	8.633.763	-	2.018.208	223.099	10.875.071	1.133.092	21.953.898	468.565	22.422.462	
dez/99	10.104.189	8.943.233	-	1.813.318	223.853	10.980.404	1.078.446	22.163.039	473.406	22.636.445	
jan/00	10.251.311	9.121.571	-	1.925.222	305.696	11.352.489	1.097.347	22.701.147	-	22.701.147	
fev/00	10.400.054	9.203.112	-	1.898.697	276.368	11.378.177	1.098.418	22.876.649	-	22.876.649	
mar/00	10.069.583	9.197.435	-	1.919.871	281.026	11.398.332	1.099.317	22.567.232	-	22.567.232	
abr/00	10.256.586	9.256.828	-	1.875.611	279.078	11.411.517	1.147.180	22.815.283	-	22.815.283	
mai/00	-	20.496.814	-	1.274.565	277.426	22.048.805	1.167.010	23.215.814	-	23.215.814	
jun/00	-	20.552.864	-	1.286.531	276.589	22.115.984	1.183.879	23.299.863	-	23.299.863	
jul/00	-	20.719.995	-	1.313.396	276.253	22.309.644	1.170.237	23.479.881	-	23.479.881	
ago/00	-	21.108.506	-	1.323.723	276.844	22.709.073	1.202.282	23.911.355	-	23.911.355	
set/00	-	21.477.135	-	1.337.304	360.318	23.174.757	1.241.356	24.416.113	-	24.416.113	
out/00	-	21.572.508	-	1.344.753	369.877	23.287.137	1.320.870	24.608.007	-	24.608.007	
nov/00	-	21.584.133	-	1.358.201	371.037	23.313.371	1.365.087	24.678.458	-	24.678.458	
dez/00	-	21.730.193	-	1.377.929	561.804	23.669.926	1.371.132	25.041.058	-	25.041.058	
jan/01	-	21.865.456	-	1.395.093	562.580	23.823.129	1.382.141	25.205.270	-	25.205.270	
fev/01	-	21.982.738	-	1.400.613	562.226	23.945.576	1.434.100	25.379.676	-	25.379.676	
mar/01	-	22.069.464	-	1.410.792	709.588	24.189.845	1.592.435	25.782.280	-	25.782.280	
abr/01	-	22.283.017	-	1.409.344	710.693	24.403.054	1.609.452	26.012.507	-	26.012.507	
mai/01	-	22.538.281	-	1.416.071	711.392	24.665.744	1.761.289	26.427.034	-	26.427.034	
jun/01	-	22.567.924	-	1.406.041	704.634	24.678.598	1.731.218	26.409.816	-	26.409.816	
jul/01	-	22.812.171	-	1.415.926	706.359	24.934.456	1.826.157	26.760.613	-	26.760.613	

Fonte: BACEN/DEDIP, BACEN/DEMAB, CETIP e Governos de Municípios de capitais

1/ Não inclui debêntures de empresas estatais registradas na Bovespa nem notas promissórias não custodiadas na CETIP.

2/ Inclui dívidas junto ao INSS, FGTS, PASEP e outras.

3/ Projetado com base nos últimos dados disponibilizados pelos Municípios de capitais - Não inclui dívidas da administração indireta.

Tabela 7.4
Evolução mensal da dívida da administração direta e indireta dos demais Municípios

	Dívida fundada						Externa	Total	Flutuante (ARO)	Total Geral
	Mobiliária		Contratual interna							
	1/	Tesouro Nacional	Bacen	Bancária	Outras	Total				
dez/98	352.191	1.193.195	-	4.800.593	...	5.993.789	...	6.345.980	277.471	6.623.451
jan/99	358.779	1.230.314	-	4.836.228	...	6.066.542	...	6.425.321	238.397	6.663.718
fev/99	366.124	1.238.242	-	4.909.836	...	6.148.078	...	6.514.201	224.303	6.738.504
mar/99	376.954	1.241.220	-	4.954.971	...	6.196.191	...	6.573.145	230.009	6.803.154
abr/99	384.873	1.272.307	-	5.001.320	...	6.273.627	...	6.658.500	236.943	6.895.443
mai/99	391.538	1.278.743	-	5.080.749	...	6.359.492	...	6.751.030	269.273	7.020.303
jun/99	396.914	1.280.562	-	5.117.986	...	6.398.548	...	6.795.462	278.336	7.073.798
jul/99	403.137	1.283.176	-	5.126.237	...	6.409.414	...	6.812.551	289.483	7.102.034
ago/99	407.285	1.294.218	-	5.175.594	...	6.469.812	...	6.877.097	293.109	7.170.206
set/99	412.074	1.303.874	-	5.174.394	...	6.478.267	...	6.890.341	280.071	7.170.413
out/99	416.479	1.319.714	-	5.238.763	...	6.558.477	...	6.974.955	291.981	7.266.937
nov/99	420.911	1.475.906	-	5.218.207	...	6.694.113	...	7.115.024	242.233	7.357.257
dez/99	426.242	1.838.096	-	4.943.007	...	6.781.103	...	7.207.345	132.057	7.339.402
jan/00	431.072	2.045.811	-	4.827.767	...	6.873.578	...	7.304.650	125.173	7.429.823
fev/00	435.928	2.297.766	-	4.648.859	...	6.946.625	...	7.382.554	128.081	7.510.634
mar/00	440.817	2.301.419	-	4.541.504	...	6.842.923	...	7.283.740	131.976	7.415.716
abr/00	445.083	2.642.140	-	4.277.305	...	6.919.445	...	7.364.528	135.476	7.500.003
mai/00	450.234	2.909.292	-	4.054.193	...	6.963.486	...	7.413.719	140.491	7.554.211
jun/00	454.954	2.941.492	-	4.042.163	...	6.983.655	...	7.438.608	123.867	7.562.475
jul/00	459.392	2.950.034	-	4.019.598	...	6.969.632	...	7.429.024	127.921	7.556.945
ago/00	464.301	2.990.691	-	4.042.261	...	7.032.952	...	7.497.253	131.105	7.628.358
set/00	468.421	3.015.274	-	4.096.219	...	7.111.493	...	7.579.914	135.251	7.715.166
out/00	472.856	3.059.852	-	4.069.489	...	7.129.341	...	7.602.196	139.776	7.741.973
nov/00	477.018	3.054.360	-	4.128.814	...	7.183.174	...	7.660.191	143.650	7.803.842
dez/00	481.108	3.068.663	-	4.158.011	...	7.226.674	...	7.707.782	148.395	7.856.176
jan/01	487.206	3.076.225	-	4.158.161	...	7.234.386	...	7.721.592	142.806	7.864.398
fev/01	492.155	3.088.549	-	4.163.357	...	7.251.906	...	7.744.061	150.191	7.894.252
mar/01	498.334	3.083.563	-	4.162.927	...	7.246.490	...	7.744.823	155.156	7.899.980
abr/01	504.238	3.121.515	-	4.167.655	...	7.289.170	...	7.793.408	160.030	7.953.438
mai/01	510.970	3.147.718	-	4.172.142	...	7.319.861	...	7.830.830	164.973	7.995.803
jun/01	517.449	3.161.384	-	4.176.739	...	7.338.123	...	7.855.573	170.213	8.025.786
jul/01	525.191	3.184.440	-	4.023.752	...	7.208.192	...	7.733.383	176.343	7.909.726

Fonte: BACEN/DEDIP, BACEN/DEMAB, CETIP.

1/ Não inclui debêntures de empresas estatais registradas na Bovespa nem notas promissórias não custodiadas na CETIP.

Tabela 8.1
Evolução mensal da dívida da administração direta dos Estados, Distrito Federal e Municípios

	Dívida fundada						Total	Flutuante (ARO)	Total Geral	
	Mobiliária	Contratual interna				Total				Externa 2/
		Tesouro Nacional	Bacen	Bancária	Outras 1/ 2/					
dez/98	23.219.811	115.756.685	4.008.250	13.807.250	3.734.741	137.306.926	6.681.078	167.207.815	610.552	167.818.367
jan/99	23.551.933	120.208.474	4.068.159	13.820.564	3.965.536	142.062.733	9.969.756	175.584.423	559.388	176.143.811
fev/99	23.450.242	124.161.294	4.135.914	14.004.773	3.970.708	146.272.688	10.440.955	180.163.885	547.186	180.711.072
mar/99	23.779.073	124.334.699	4.339.427	14.333.904	3.971.764	146.979.795	8.821.244	179.580.112	574.713	180.154.824
abr/99	24.328.722	131.432.634	4.447.899	14.748.751	4.015.877	154.645.162	8.497.249	187.471.132	603.640	188.074.772
mai/99	24.809.962	132.286.093	4.471.173	14.913.887	4.592.882	156.264.035	8.876.553	189.950.550	620.757	190.571.307
jun/99	25.211.551	132.326.359	4.493.960	14.749.029	4.644.102	156.213.451	9.105.181	190.530.183	692.702	191.222.885
jul/99	23.818.365	138.368.937	4.562.188	14.878.628	4.673.055	162.482.808	9.179.804	195.480.978	735.041	196.216.019
ago/99	23.190.244	140.534.242	4.658.343	14.730.211	4.739.534	164.662.330	9.958.548	197.811.122	728.532	198.539.654
set/99	23.526.142	142.677.185	4.749.971	15.339.352	4.680.121	167.446.629	10.078.037	201.050.809	736.442	201.787.250
out/99	23.843.402	145.854.114	4.843.564	15.501.837	4.682.405	170.881.920	10.327.318	205.052.641	768.663	205.821.303
nov/99	24.665.487	147.665.791	4.960.258	15.665.916	4.709.070	173.001.036	10.259.759	207.926.282	710.798	208.637.080
dez/99	12.615.497	166.394.661	5.110.833	8.577.500	4.626.306	184.709.300	9.678.819	207.003.616	605.463	207.609.079
jan/00	12.799.182	168.726.627	5.200.062	8.066.521	4.737.209	186.730.418	9.764.878	209.294.479	125.173	209.419.652
fev/00	12.984.893	170.582.692	5.247.774	7.987.738	4.749.732	188.567.937	9.480.008	211.032.837	128.081	211.160.918
mar/00	12.479.967	170.865.543	5.251.874	7.702.481	5.030.845	188.850.743	9.490.815	210.821.526	131.976	210.953.502
abr/00	12.698.197	170.894.569	5.255.417	7.400.461	5.031.520	188.581.967	9.685.246	210.965.409	135.476	211.100.885
mai/00	2.478.092	183.490.516	5.256.301	6.589.865	5.034.173	200.370.855	9.830.768	212.679.715	140.491	212.820.207
jun/00	2.086.142	184.427.012	5.285.501	6.591.949	5.053.368	201.357.830	9.751.648	213.195.620	123.867	213.319.487
jul/00	2.113.433	186.191.766	5.328.552	6.596.433	5.087.411	203.204.162	9.676.588	214.994.183	127.921	215.122.104
ago/00	2.142.979	189.203.040	5.442.704	6.633.092	5.096.484	206.375.320	9.952.234	218.470.534	131.105	218.601.639
set/00	2.169.190	194.136.731	5.535.342	6.690.095	5.194.556	211.556.725	10.104.969	223.830.884	135.251	223.966.135
out/00	2.197.125	194.259.657	5.567.040	6.689.061	5.173.269	211.689.027	10.545.634	224.431.786	139.776	224.571.562
nov/00	2.223.939	195.031.770	5.581.086	6.782.782	5.212.995	212.608.633	10.870.577	225.703.149	143.650	225.846.799
dez/00	2.250.621	195.927.690	5.596.241	6.838.651	5.543.336	213.905.919	10.999.918	227.156.458	148.395	227.304.853
jan/01	2.279.140	197.072.875	5.632.078	6.852.009	5.550.825	215.107.788	11.088.237	228.475.164	142.806	228.617.970
fev/01	2.302.291	198.178.615	5.652.915	6.777.120	5.552.277	216.160.927	11.505.079	229.968.297	150.191	230.118.488
mar/01	2.331.204	199.152.914	5.665.317	6.806.867	5.984.540	217.609.637	12.262.266	232.203.107	155.156	232.358.263
abr/01	2.358.832	201.656.143	5.703.733	6.837.229	6.017.882	220.214.986	12.381.282	234.955.099	160.030	235.115.129
mai/01	2.352.412	204.183.088	5.761.165	6.906.255	6.056.448	222.906.956	13.432.731	238.692.100	164.973	238.857.073
jun/01	2.382.244	205.061.961	5.779.429	6.953.235	5.974.827	223.769.452	13.105.876	239.257.572	170.213	239.427.785
jul/01	2.417.885	207.844.753	5.856.583	6.989.255	5.989.170	226.679.760	13.824.598	242.922.243	176.343	243.098.586

Fonte: BACEN/DEDIP, BACEN/DEMAB, CETIP, Governos Estaduais, do Distrito Federal e dos Municípios de capitais.

1/ Inclui dívidas junto ao INSS, FGTS, PASEP e outras.

2/ Projetado com base nos últimos dados disponibilizados pelos Estados, Distrito Federal e Municípios de capitais. Não inclui dívidas dos Municípios não capitais

Tabela 8.2
Evolução mensal da dívida da administração direta dos Estados e Distrito Federal

	Dívida fundada						Total	Flutuante (ARO)	Total Geral	R\$ mil		
	Mobiliária	Contratual interna				Total				Externa 2/	Total	
		Tesouro Nacional	Bacen	Bancária	Outras 1/ 2/							
dez/98	12.721.995	112.036.613	4.008.250	10.176.024	3.536.951	129.757.837	5.931.110	148.410.942	-	148.410.942		
jan/99	12.826.446	116.146.264	4.068.159	10.113.206	3.748.547	134.076.176	8.784.212	155.686.833	-	155.686.833		
fev/99	12.471.411	120.031.414	4.135.914	10.173.672	3.753.926	138.094.926	9.196.434	159.762.770	-	159.762.770		
mar/99	12.876.452	120.327.849	4.339.427	10.463.906	3.763.281	138.894.463	7.752.153	159.523.067	-	159.523.067		
abr/99	13.172.376	127.341.803	4.447.899	10.871.804	3.810.978	146.472.484	7.440.051	167.084.912	-	167.084.912		
mai/99	13.431.290	128.102.132	4.471.173	10.932.365	4.386.793	147.892.464	7.776.699	169.100.453	-	169.100.453		
jun/99	13.647.043	128.139.317	4.493.960	10.719.984	4.437.063	147.790.324	8.079.719	169.517.087	-	169.517.087		
jul/99	13.863.758	131.540.479	4.562.188	10.809.546	4.450.494	151.362.707	8.252.656	173.479.121	-	173.479.121		
ago/99	13.750.217	133.595.209	4.658.343	10.617.685	4.514.230	153.385.468	8.963.923	176.099.609	-	176.099.609		
set/99	13.945.633	135.351.109	4.749.971	11.182.767	4.454.027	155.737.874	9.070.341	178.753.848	-	178.753.848		
out/99	14.130.277	138.441.167	4.843.564	11.298.882	4.458.690	159.042.303	9.198.277	182.370.858	-	182.370.858		
nov/99	14.316.482	140.061.567	4.960.258	11.488.206	4.485.971	160.996.002	9.126.667	184.439.152	-	184.439.152		
dez/99	2.101.587	158.120.460	5.110.833	4.823.055	4.402.453	172.456.802	8.600.373	183.158.763	-	183.158.763		
jan/00	2.132.184	160.069.193	5.200.062	4.327.122	4.431.513	174.027.890	8.667.531	184.827.605	-	184.827.605		
fev/00	2.163.120	161.607.296	5.247.774	4.398.145	4.473.364	175.726.579	8.381.590	186.271.289	-	186.271.289		
mar/00	1.982.550	161.896.313	5.251.874	4.197.052	4.749.819	176.095.058	8.391.498	186.469.106	-	186.469.106		
abr/00	2.008.235	161.523.797	5.255.417	4.208.480	4.752.442	175.740.136	8.538.066	186.286.436	-	186.286.436		
mai/00	2.038.240	162.625.496	5.256.301	4.181.838	4.756.747	176.820.382	8.663.759	187.522.381	-	187.522.381		
jun/00	1.640.233	163.473.938	5.285.501	4.173.254	4.776.778	177.709.471	8.567.769	187.917.473	-	187.917.473		
jul/00	1.661.686	165.066.304	5.328.552	4.183.649	4.811.158	179.389.663	8.506.351	189.557.699	-	189.557.699		
ago/00	1.684.884	167.667.729	5.442.704	4.191.301	4.819.640	182.121.375	8.749.952	192.556.210	-	192.556.210		
set/00	1.705.492	172.211.772	5.535.342	4.181.293	4.834.238	186.762.645	8.863.613	197.331.749	-	197.331.749		
out/00	1.727.455	172.186.765	5.567.040	4.203.730	4.803.392	186.760.927	9.224.764	197.713.146	-	197.713.146		
nov/00	1.748.537	172.961.719	5.581.086	4.215.999	4.841.958	187.600.762	9.505.490	198.854.789	-	198.854.789		
dez/00	1.769.514	173.698.722	5.596.241	4.225.174	4.981.533	188.501.671	9.628.786	199.899.970	-	199.899.970		
jan/01	1.791.933	174.703.238	5.632.078	4.222.632	4.988.245	189.546.193	9.706.096	201.044.222	-	201.044.222		
fev/01	1.810.136	175.687.259	5.652.915	4.139.261	4.990.051	190.469.486	10.070.979	202.350.600	-	202.350.600		
mar/01	1.832.870	176.564.016	5.665.317	4.157.223	5.274.952	191.661.507	10.669.831	204.164.209	-	204.164.209		
abr/01	1.854.593	178.834.188	5.703.733	4.187.214	5.307.189	194.032.324	10.771.829	206.658.747	-	206.658.747		
mai/01	1.841.443	181.088.001	5.761.165	4.242.562	5.345.057	196.436.785	11.671.442	209.949.670	-	209.949.670		
jun/01	1.864.795	181.920.554	5.779.429	4.279.452	5.270.194	197.249.628	11.374.658	210.489.081	-	210.489.081		
jul/01	1.892.694	184.442.927	5.856.583	4.306.253	5.282.811	199.888.574	11.998.441	213.779.709	-	213.779.709		

Fonte: BACEN/DEDIP, BACEN/DEMAB, CETIP, Governos Estaduais e do Distrito Federal.

1/ Inclui dívidas junto ao INSS, FGTS, PASEP e outras.

2/ Projetado com base nos últimos dados disponibilizados pelos Estados e Distrito Federal.

Tabela 8.3
Evolução mensal da dívida da administração direta dos Municípios de capitais

	Dívida fundada						Externa 2/	Total	Flutuante (ARO)	Total Geral
	Mobiliária	Contratual interna				Total				
		Tesouro Nacional	Bacen	Bancária	Outras 1/ 2/					
dez/98	10.171.547	2.856.235	-	1.148.829	197.790	4.202.854	749.969	15.124.370	333.081	15.457.451
jan/99	10.392.146	3.161.493	-	1.223.372	216.989	4.601.854	1.185.544	16.179.544	320.992	16.500.536
fev/99	10.637.569	3.222.344	-	1.286.553	216.782	4.725.679	1.244.521	16.607.769	322.884	16.930.652
mar/99	10.549.992	3.100.936	-	1.287.928	208.483	4.597.347	1.069.091	16.216.430	344.704	16.561.133
abr/99	10.795.377	3.155.108	-	1.273.002	204.899	4.633.009	1.057.197	16.485.583	366.697	16.852.280
mai/99	11.010.375	3.242.410	-	1.311.153	206.089	4.759.652	1.099.854	16.869.881	351.484	17.221.365
jun/99	11.190.128	3.244.009	-	1.326.321	207.039	4.777.368	1.025.462	16.992.959	414.366	17.407.324
jul/99	9.574.004	5.883.269	-	1.331.811	222.561	7.437.641	927.149	17.938.794	445.558	18.384.352
ago/99	9.053.454	5.986.907	-	1.332.248	225.304	7.544.459	994.625	17.592.538	435.423	18.027.962
set/99	9.188.183	6.364.769	-	1.378.581	226.094	7.969.443	1.007.696	18.165.322	456.370	18.621.692
out/99	9.315.368	6.434.766	-	1.367.671	223.715	8.026.152	1.129.041	18.470.560	476.681	18.947.241
nov/99	9.945.735	6.472.474	-	1.366.961	223.099	8.062.535	1.133.092	19.141.361	468.565	19.609.926
dez/99	10.104.189	6.780.529	-	1.216.962	223.853	8.221.344	1.078.446	19.403.979	473.406	19.877.385
jan/00	10.251.311	6.955.179	-	1.328.812	305.696	8.589.686	1.097.347	19.938.344	-	19.938.344
fev/00	10.400.054	7.023.433	-	1.302.474	276.368	8.602.276	1.098.418	20.100.748	-	20.100.748
mar/00	10.069.583	7.014.240	-	1.322.808	281.026	8.618.074	1.099.317	19.786.975	-	19.786.975
abr/00	10.256.586	7.075.528	-	1.277.379	279.078	8.631.984	1.147.180	20.035.750	-	20.035.750
mai/00	-	18.304.696	-	718.493	277.426	19.300.616	1.167.010	20.467.625	-	20.467.625
jun/00	-	18.361.206	-	730.056	276.589	19.367.851	1.183.879	20.551.729	-	20.551.729
jul/00	-	18.525.532	-	755.841	276.253	19.557.625	1.170.237	20.727.863	-	20.727.863
ago/00	-	18.896.741	-	766.510	276.844	19.940.095	1.202.282	21.142.378	-	21.142.378
set/00	-	19.262.235	-	780.043	360.318	20.402.596	1.241.356	21.643.952	-	21.643.952
out/00	-	19.366.357	-	788.962	369.877	20.525.197	1.320.870	21.846.066	-	21.846.066
nov/00	-	19.370.459	-	803.045	371.037	20.544.541	1.365.087	21.909.628	-	21.909.628
dez/00	-	19.516.503	-	822.715	561.804	20.901.021	1.371.132	22.272.154	-	22.272.154
jan/01	-	19.649.878	-	837.789	562.580	21.050.247	1.382.141	22.432.388	-	22.432.388
fev/01	-	19.760.233	-	844.134	562.226	21.166.593	1.434.100	22.600.693	-	22.600.693
mar/01	-	19.843.328	-	854.991	709.588	21.407.907	1.592.435	23.000.342	-	23.000.342
abr/01	-	20.038.183	-	853.831	710.693	21.602.707	1.609.452	23.212.159	-	23.212.159
mai/01	-	20.286.306	-	862.052	711.392	21.859.749	1.761.289	23.621.039	-	23.621.039
jun/01	-	20.318.742	-	869.392	704.634	21.892.767	1.731.218	23.623.985	-	23.623.985
jul/01	-	20.556.527	-	878.905	706.359	22.141.791	1.826.157	23.967.948	-	23.967.948

Fonte: BACEN/DEDIP, BACEN/DEMAB, CETIP, Governos Estaduais, do Distrito Federal e dos Municípios de capitais.

1/ Inclui dívidas junto ao INSS, FGTS, PASEP e outras.

2/ Projetado com base nos últimos dados disponibilizados pelos Municípios de capitais.

Tabela 8.4
Evolução mensal da dívida da administração direta dos demais Municípios

	Dívida fundada						Externa	Total	Flutuante (ARO)	Total Geral
	Mobiliária	Contratual interna				Total				
		Tesouro Nacional	Bacen	Bancária	Outras					
dez/98	326.269	863.837	-	2.482.397	...	3.346.234	...	3.672.503	277.471	3.949.974
jan/99	333.342	900.717	-	2.483.987	...	3.384.704	...	3.718.046	238.397	3.956.442
fev/99	341.262	907.536	-	2.544.548	...	3.452.084	...	3.793.346	224.303	4.017.649
mar/99	352.630	905.915	-	2.582.071	...	3.487.985	...	3.840.615	230.009	4.070.624
abr/99	360.969	935.723	-	2.603.945	...	3.539.668	...	3.900.637	236.943	4.137.580
mai/99	368.297	941.551	-	2.670.369	...	3.611.920	...	3.980.216	269.273	4.249.489
jun/99	374.379	943.033	-	2.702.725	...	3.645.758	...	4.020.137	278.336	4.298.473
jul/99	380.603	945.189	-	2.737.272	...	3.682.461	...	4.063.063	289.483	4.352.546
ago/99	386.572	952.125	-	2.780.277	...	3.732.403	...	4.118.975	293.109	4.412.084
set/99	392.326	961.307	-	2.778.005	...	3.739.312	...	4.131.638	280.071	4.411.710
out/99	397.757	978.182	-	2.835.284	...	3.813.466	...	4.211.223	291.981	4.503.204
nov/99	403.270	1.131.750	-	2.810.749	...	3.942.499	...	4.345.769	242.233	4.588.002
dez/99	409.721	1.493.672	-	2.537.482	...	4.031.154	...	4.440.875	132.057	4.572.931
jan/00	415.687	1.702.255	-	2.410.587	...	4.112.842	...	4.528.529	125.173	4.653.702
fev/00	421.718	1.951.964	-	2.287.119	...	4.239.083	...	4.660.801	128.081	4.788.882
mar/00	427.834	1.954.990	-	2.182.621	...	4.137.611	...	4.565.445	131.976	4.697.421
abr/00	433.376	2.295.244	-	1.914.603	...	4.209.847	...	4.643.223	135.476	4.778.698
mai/00	439.852	2.560.324	-	1.689.534	...	4.249.857	...	4.689.709	140.491	4.830.200
jun/00	445.910	2.591.869	-	1.688.640	...	4.280.508	...	4.726.418	123.867	4.850.285
jul/00	451.747	2.599.931	-	1.656.943	...	4.256.874	...	4.708.621	127.921	4.836.542
ago/00	458.096	2.638.570	-	1.675.280	...	4.313.850	...	4.771.946	131.105	4.903.050
set/00	463.698	2.662.725	-	1.728.759	...	4.391.484	...	4.855.183	135.251	4.990.434
out/00	469.670	2.706.535	-	1.696.368	...	4.402.904	...	4.872.573	139.776	5.012.350
nov/00	475.402	2.699.592	-	1.763.738	...	4.463.329	...	4.938.732	143.650	5.082.382
dez/00	481.108	2.712.465	-	1.790.762	...	4.503.227	...	4.984.334	148.395	5.132.729
jan/01	487.206	2.719.760	-	1.791.588	...	4.511.348	...	4.998.554	142.806	5.141.360
fev/01	492.155	2.731.124	-	1.793.726	...	4.524.849	...	5.017.004	150.191	5.167.195
mar/01	498.334	2.745.569	-	1.794.653	...	4.540.223	...	5.038.556	155.156	5.193.713
abr/01	504.238	2.783.771	-	1.796.184	...	4.579.955	...	5.084.193	160.030	5.244.223
mai/01	510.970	2.808.781	-	1.801.641	...	4.610.422	...	5.121.392	164.973	5.286.365
jun/01	517.449	2.822.665	-	1.804.391	...	4.627.056	...	5.144.505	170.213	5.314.719
jul/01	525.191	2.845.298	-	1.804.097	...	4.649.395	...	5.174.586	176.343	5.350.929

Fonte: BACEN/DEDIP, BACEN/DEMAB e CETIP.

Tabela 9.1
Evolução mensal da dívida da administração indireta (autarquias e fundações) dos Estados, Distrito Federal e Municípios

	Mobiliária	Contratual interna					Externa	R\$ mil
		Tesouro Nacional	Bacen	Bancária	Outras	Total		Total
								Geral
dez/98	-	2.097.319	-	230.631	...	2.327.950	...	2.327.950
jan/99	-	1.950.156	-	242.982	...	2.193.138	...	2.193.138
fev/99	-	1.985.725	-	244.664	...	2.230.389	...	2.230.389
mar/99	-	1.996.204	-	246.889	...	2.243.093	...	2.243.093
abr/99	-	2.002.139	-	252.166	...	2.254.305	...	2.254.305
mai/99	-	2.045.797	-	235.971	...	2.281.768	...	2.281.768
jun/99	-	2.050.770	-	253.300	...	2.304.070	...	2.304.070
jul/99	-	2.044.267	-	255.501	...	2.299.768	...	2.299.768
ago/99	-	2.103.918	-	256.946	...	2.360.864	...	2.360.864
set/99	-	2.093.179	-	258.623	...	2.351.802	...	2.351.802
out/99	-	2.097.019	-	260.189	...	2.357.209	...	2.357.209
nov/99	-	2.110.795	-	260.299	...	2.371.095	...	2.371.095
dez/99	-	2.099.574	-	262.893	...	2.362.467	...	2.362.467
jan/00	-	2.103.178	-	264.207	...	2.367.385	...	2.367.385
fev/00	-	2.118.782	-	264.197	...	2.382.979	...	2.382.979
mar/00	-	2.106.450	-	264.522	...	2.370.972	...	2.370.972
abr/00	-	2.111.938	-	265.966	...	2.377.903	...	2.377.903
mai/00	-	2.127.339	-	266.456	...	2.393.795	...	2.393.795
jun/00	-	2.132.683	-	268.130	...	2.400.813	...	2.400.813
jul/00	-	2.137.924	-	270.014	...	2.407.937	...	2.407.937
ago/00	-	2.307.289	-	284.701	...	2.591.990	...	2.591.990
set/00	-	2.311.596	-	285.491	...	2.597.087	...	2.597.087
out/00	-	2.314.349	-	285.652	...	2.600.000	...	2.600.000
nov/00	-	2.324.578	-	283.954	...	2.608.532	...	2.608.532
dez/00	-	2.326.736	-	284.553	...	2.611.289	...	2.611.289
jan/01	-	2.328.342	-	284.770	...	2.613.112	...	2.613.112
fev/01	-	2.336.909	-	284.766	...	2.621.676	...	2.621.676
mar/01	-	2.319.677	-	285.488	...	2.605.166	...	2.605.166
abr/01	-	2.324.230	-	285.943	...	2.610.173	...	2.610.173
mai/01	-	2.337.579	-	285.335	...	2.622.914	...	2.622.914
jun/01	-	2.334.287	-	285.662	...	2.619.948	...	2.619.948
jul/01	-	2.161.420	-	286.345	...	2.447.765	...	2.447.765

Fonte: BACEN/DEDIP

Tabela 9.2
Evolução mensal da dívida da administração indireta (autarquias e fundações) dos Estados e Distrito Federal

	Mobiliária	Contratual interna					Externa	R\$ mil
		Tesouro Nacional	Bacen	Bancária	Outras	Total		Total
								Geral
dez/98	-	1.951.179	-	157.239	...	2.108.417	...	2.108.417
jan/99	-	1.803.562	-	159.817	...	1.963.379	...	1.963.379
fev/99	-	1.836.903	-	160.293	...	1.997.197	...	1.997.197
mar/99	-	1.846.385	-	161.639	...	2.008.023	...	2.008.023
abr/99	-	1.850.351	-	165.318	...	2.015.669	...	2.015.669
mai/99	-	1.891.428	-	148.066	...	2.039.494	...	2.039.494
jun/99	-	1.895.567	-	163.930	...	2.059.497	...	2.059.497
jul/99	-	1.887.706	-	165.053	...	2.052.759	...	2.052.759
ago/99	-	1.945.318	-	165.450	...	2.110.769	...	2.110.769
set/99	-	1.933.882	-	166.347	...	2.100.229	...	2.100.229
out/99	-	1.937.793	-	167.274	...	2.105.066	...	2.105.066
nov/99	-	1.949.907	-	167.478	...	2.117.385	...	2.117.385
dez/99	-	1.938.290	-	167.512	...	2.105.801	...	2.105.801
jan/00	-	1.941.439	-	168.517	...	2.109.956	...	2.109.956
fev/00	-	1.955.497	-	168.456	...	2.123.953	...	2.123.953
mar/00	-	1.942.688	-	168.365	...	2.111.053	...	2.111.053
abr/00	-	1.947.665	-	169.206	...	2.116.871	...	2.116.871
mai/00	-	1.961.591	-	169.507	...	2.131.098	...	2.131.098
jun/00	-	1.966.453	-	169.914	...	2.136.367	...	2.136.367
jul/00	-	1.971.232	-	170.724	...	2.141.957	...	2.141.957
ago/00	-	2.132.351	-	183.049	...	2.315.400	...	2.315.400
set/00	-	2.136.214	-	182.812	...	2.319.026	...	2.319.026
out/00	-	2.138.421	-	182.938	...	2.321.359	...	2.321.359
nov/00	-	2.147.365	-	180.926	...	2.328.291	...	2.328.291
dez/00	-	2.148.963	-	180.387	...	2.329.350	...	2.329.350
jan/01	-	2.149.992	-	180.307	...	2.330.299	...	2.330.299
fev/01	-	2.158.451	-	180.198	...	2.338.648	...	2.338.648
mar/01	-	2.160.153	-	180.202	...	2.340.355	...	2.340.355
abr/01	-	2.164.801	-	180.347	...	2.345.148	...	2.345.148
mai/01	-	2.177.376	-	179.685	...	2.357.062	...	2.357.062
jun/01	-	2.174.206	-	179.737	...	2.353.943	...	2.353.943
jul/01	-	2.000.791	-	180.121	...	2.180.912	...	2.180.912

Fonte: BACEN/DEDIP

Tabela 9.3
Evolução mensal da dívida da administração indireta (autarquias e fundações) dos Municípios de capitais

	Mobiliária	Contratual interna					Total	Externa	Total Geral
		Tesouro Nacional	Bacen	Bancária	Outras	Total			
dez/98	-	70.360	-	54.069	...	124.428	...	124.428	
jan/99	-	70.271	-	54.454	...	124.725	...	124.725	
fev/99	-	71.496	-	55.165	...	126.662	...	126.662	
mar/99	-	71.319	-	55.604	...	126.923	...	126.923	
abr/99	-	71.235	-	56.330	...	127.565	...	127.565	
mai/99	-	72.685	-	56.701	...	129.386	...	129.386	
jun/99	-	72.493	-	57.269	...	129.763	...	129.763	
jul/99	-	76.174	-	57.658	...	133.832	...	133.832	
ago/99	-	76.992	-	57.688	...	134.680	...	134.680	
set/99	-	77.105	-	58.022	...	135.127	...	135.127	
out/99	-	76.598	-	58.429	...	135.027	...	135.027	
nov/99	-	76.952	-	58.101	...	135.053	...	135.053	
dez/99	-	76.766	-	58.233	...	134.999	...	134.999	
jan/00	-	76.626	-	58.376	...	135.002	...	135.002	
fev/00	-	76.943	-	58.447	...	135.390	...	135.390	
mar/00	-	76.796	-	58.700	...	135.496	...	135.496	
abr/00	-	76.679	-	58.740	...	135.419	...	135.419	
mai/00	-	76.983	-	58.562	...	135.545	...	135.545	
jun/00	-	76.823	-	59.405	...	136.228	...	136.228	
jul/00	-	76.638	-	59.944	...	136.582	...	136.582	
ago/00	-	83.702	-	60.342	...	144.043	...	144.043	
set/00	-	83.548	-	60.896	...	144.444	...	144.444	
out/00	-	83.431	-	61.051	...	144.482	...	144.482	
nov/00	-	83.635	-	61.330	...	144.964	...	144.964	
dez/00	-	83.519	-	62.071	...	145.590	...	145.590	
jan/01	-	83.421	-	62.513	...	145.933	...	145.933	
fev/01	-	82.511	-	62.714	...	145.224	...	145.224	
mar/01	-	82.407	-	63.098	...	145.505	...	145.505	
abr/01	-	82.321	-	63.334	...	145.655	...	145.655	
mai/01	-	82.484	-	63.640	...	146.124	...	146.124	
jun/01	-	82.356	-	63.975	...	146.331	...	146.331	
jul/01	-	82.211	-	64.271	...	146.483	...	146.483	

Fonte: BACEN/DEDIP

Tabela 9.4
Evolução mensal da dívida da administração indireta (autarquias e fundações) dos demais Municípios

	R\$ mil						Total Geral
	Mobiliária	Contratual interna				Externa	
		Tesouro Nacional	Bacen	Bancária	Outras		
dez/98	-	75.781	-	19.323	...	95.104	95.104
jan/99	-	76.323	-	28.710	...	105.034	105.034
fev/99	-	77.326	-	29.205	...	106.531	106.531
mar/99	-	78.500	-	29.647	...	108.147	108.147
abr/99	-	80.553	-	30.518	...	111.071	111.071
mai/99	-	81.684	-	31.204	...	112.888	112.888
jun/99	-	82.710	-	32.102	...	114.811	114.811
jul/99	-	80.387	-	32.789	...	113.177	113.177
ago/99	-	81.608	-	33.808	...	115.415	115.415
set/99	-	82.192	-	34.253	...	116.445	116.445
out/99	-	82.629	-	34.487	...	117.116	117.116
nov/99	-	83.937	-	34.720	...	118.656	118.656
dez/99	-	84.518	-	37.149	...	121.667	121.667
jan/00	-	85.113	-	37.314	...	122.426	122.426
fev/00	-	86.343	-	37.294	...	123.636	123.636
mar/00	-	86.966	-	37.458	...	124.423	124.423
abr/00	-	87.594	-	38.020	...	125.613	125.613
mai/00	-	88.765	-	38.387	...	127.152	127.152
jun/00	-	89.407	-	38.810	...	128.217	128.217
jul/00	-	90.053	-	39.345	...	129.398	129.398
ago/00	-	91.237	-	41.311	...	132.547	132.547
set/00	-	91.835	-	41.783	...	133.617	133.617
out/00	-	92.497	-	41.662	...	134.160	134.160
nov/00	-	93.578	-	41.699	...	135.277	135.277
dez/00	-	94.254	-	42.095	...	136.349	136.349
jan/01	-	94.930	-	41.950	...	136.879	136.879
fev/01	-	95.948	-	41.855	...	137.803	137.803
mar/01	-	77.117	-	42.188	...	119.306	119.306
abr/01	-	77.108	-	42.262	...	119.370	119.370
mai/01	-	77.719	-	42.009	...	119.728	119.728
jun/01	-	77.725	-	41.950	...	119.674	119.674
jul/01	-	78.418	-	41.953	...	120.371	120.371

Fonte: BACEN/DEDIP

Tabela 10.1**Evolução mensal da dívida da administração indireta (empresas estatais ^{1/}) dos Estados, Distrito Federal e Municípios**

	R\$ mil						Externa	Total Geral
	Mobiliária	Contratual interna						
	2/	Tesouro Nacional	Bacen	Bancária	Outras	Total		
dez/98	515.441	20.085.846	-	7.146.290	...	27.232.136	...	27.747.578
jan/99	517.732	21.476.999	-	7.058.268	...	28.535.267	...	29.052.999
fev/99	693.003	21.929.518	-	7.606.632	...	29.536.150	...	30.229.153
mar/99	1.121.091	21.317.303	-	7.661.257	...	28.978.561	...	30.099.652
abr/99	1.084.575	22.521.402	-	7.168.106	...	29.689.508	...	30.774.082
mai/99	1.190.257	22.919.017	-	7.168.683	...	30.087.700	...	31.277.957
jun/99	1.174.974	22.884.061	-	7.210.414	...	30.094.475	...	31.269.449
jul/99	1.170.677	22.025.192	2.768	7.244.140	...	29.272.100	...	30.442.777
ago/99	1.165.653	22.478.319	2.776	7.288.632	...	29.769.726	...	30.935.379
set/99	1.107.635	22.465.072	2.783	7.304.375	...	29.772.230	...	30.879.865
out/99	1.085.066	23.482.544	2.790	7.309.279	...	30.794.612	...	31.879.678
nov/99	945.163	23.448.491	2.795	7.325.131	...	30.776.417	...	31.721.580
dez/99	823.077	23.033.405	2.804	7.243.675	...	30.279.883	...	31.102.961
jan/00	821.743	22.621.326	2.810	7.257.627	...	29.881.762	...	30.703.505
fev/00	819.952	22.309.164	2.816	7.194.890	...	29.506.870	...	30.326.822
mar/00	795.332	22.258.149	2.822	7.179.634	...	29.440.605	...	30.235.937
abr/00	793.784	22.106.157	2.826	7.218.952	...	29.327.935	...	30.121.719
mai/00	790.011	22.192.693	2.833	7.192.225	...	29.387.751	...	30.177.762
jun/00	766.114	21.994.111	2.839	7.178.541	...	29.175.491	...	29.941.605
jul/00	763.368	21.933.413	2.844	7.187.919	...	29.124.176	...	29.887.544
ago/00	760.786	21.876.173	2.849	7.181.333	...	29.060.356	...	29.821.141
set/00	693.316	21.925.072	2.852	7.147.356	...	29.075.280	...	29.768.596
out/00	692.061	22.483.153	2.856	6.849.010	...	29.335.019	...	30.027.080
nov/00	637.977	22.588.667	2.860	6.830.735	...	29.422.261	...	30.060.239
dez/00	637.751	22.435.423	2.862	6.845.519	...	29.283.804	...	29.921.554
jan/01	639.272	22.397.443	2.866	6.847.053	...	29.247.362	...	29.886.634
fev/01	643.108	22.635.778	2.867	6.831.009	...	29.469.654	...	30.112.762
mar/01	638.713	22.790.392	324.294	6.834.581	...	29.949.268	...	30.587.980
abr/01	640.167	23.569.881	324.796	6.838.111	...	30.732.788	...	31.372.955
mai/01	641.632	23.751.676	325.387	6.887.523	...	30.964.587	...	31.606.219
jun/01	663.013	23.488.574	325.865	6.825.445	...	30.639.884	...	31.302.897
jul/01	897.386	23.653.044	326.648	6.669.691	...	30.649.383	...	31.546.768

Fonte: BACEN/DEDIP e CETIP.

1/ Empresas Públicas, Sociedades de Economia Mista e respectivas Subsidiárias

2/ Não inclui debêntures de empresas estatais registradas na Bovespa nem notas promissórias não custodiadas na CETIP.

Tabela 10.2**Evolução mensal da dívida da administração indireta (empresas estatais ^{1/}) dos Estados e Distrito Federal**

	Mobiliária Contratual interna						Externa	R\$ mil Total Geral
	2/	Tesouro Nacional	Bacen	Bancária	Outras	Total		
	dez/98	489.519	18.005.964	-	4.317.336	...		
jan/99	492.295	19.386.180	-	4.199.336	...	23.585.515	24.077.810	
fev/99	668.142	19.804.731	-	4.734.344	...	24.539.075	25.207.217	
mar/99	1.096.767	19.186.074	-	4.779.523	...	23.965.597	25.062.364	
abr/99	1.060.670	20.380.322	-	4.255.083	...	24.635.405	25.696.076	
mai/99	1.167.015	20.655.934	-	4.242.385	...	24.898.319	26.065.334	
jun/99	1.152.440	20.614.731	-	4.279.249	...	24.893.980	26.046.420	
jul/99	1.148.142	19.757.716	2.768	4.291.782	...	24.052.266	25.200.408	
ago/99	1.144.940	20.189.361	2.776	4.331.743	...	24.523.880	25.668.820	
set/99	1.087.888	20.154.614	2.783	4.350.642	...	24.508.039	25.595.927	
out/99	1.066.344	21.153.384	2.790	4.345.512	...	25.501.686	26.568.030	
nov/99	927.521	21.103.934	2.795	4.359.247	...	25.465.976	26.393.498	
dez/99	806.556	20.687.560	2.804	4.337.176	...	25.027.540	25.834.096	
jan/00	806.358	20.273.116	2.810	4.339.726	...	24.615.652	25.422.010	
fev/00	805.742	19.946.968	2.816	4.332.667	...	24.282.452	25.088.194	
mar/00	782.349	19.892.286	2.822	4.319.846	...	24.214.955	24.997.304	
abr/00	782.076	19.742.233	2.826	4.354.777	...	24.099.837	24.881.913	
mai/00	779.630	19.817.355	2.833	4.368.442	...	24.188.631	24.968.260	
jun/00	757.070	19.619.060	2.839	4.366.758	...	23.988.657	24.745.727	
jul/00	755.724	19.555.538	2.844	4.366.997	...	23.925.379	24.681.103	
ago/00	754.581	19.487.225	2.849	4.358.792	...	23.848.867	24.603.447	
set/00	688.593	19.533.005	2.852	4.325.314	...	23.861.171	24.549.765	
out/00	688.875	20.099.614	2.856	4.022.813	...	24.125.283	24.814.157	
nov/00	636.362	20.197.437	2.860	4.013.531	...	24.213.828	24.850.190	
dez/00	637.751	20.043.306	2.862	4.027.222	...	24.073.391	24.711.141	
jan/01	639.272	20.003.749	2.866	4.027.639	...	24.034.254	24.673.526	
fev/01	643.108	20.234.306	2.867	4.009.467	...	24.246.641	24.889.749	
mar/01	638.713	20.385.787	324.294	4.015.792	...	24.725.873	25.364.585	
abr/01	640.167	21.146.733	324.796	4.016.722	...	25.488.251	26.128.417	
mai/01	641.632	21.320.966	325.387	4.068.652	...	25.715.005	26.356.637	
jun/01	663.013	21.060.753	325.865	4.022.373	...	25.408.991	26.072.004	
jul/01	897.386	21.218.889	326.648	4.019.237	...	25.564.774	26.462.160	

Fonte: BACEN/DEDIP e CETIP.

1/ Empresas Públicas, Sociedades de Economia Mista e respectivas Subsidiárias

2/ Não inclui debêntures de empresas estatais registradas na Bovespa nem notas promissórias não custodiadas na CETIP.

Tabela 10.3

Evolução mensal da dívida da administração indireta (empresas estatais ^{1/}) dos Municípios de capitais

	Mobiliária Contratual interna						Externa	R\$ mil
	2/	Tesouro Nacional	Bacen	Bancária	Outras	Total		Total
								Geral
dez/98	-	1.826.305	-	530.081	...	2.356.386	...	2.356.386
jan/99	-	1.837.546	-	535.401	...	2.372.947	...	2.372.947
fev/99	-	1.871.407	-	536.205	...	2.407.613	...	2.407.613
mar/99	-	1.874.424	-	538.481	...	2.412.905	...	2.412.905
abr/99	-	1.885.048	-	546.166	...	2.431.214	...	2.431.214
mai/99	-	2.007.575	-	547.122	...	2.554.697	...	2.554.697
jun/99	-	2.014.511	-	548.004	...	2.562.516	...	2.562.516
jul/99	-	2.009.876	-	596.182	...	2.606.058	...	2.606.058
ago/99	-	2.028.473	-	595.379	...	2.623.852	...	2.623.852
set/99	-	2.050.083	-	591.598	...	2.641.680	...	2.641.680
out/99	-	2.070.256	-	594.775	...	2.665.031	...	2.665.031
nov/99	-	2.084.338	-	593.146	...	2.677.483	...	2.677.483
dez/99	-	2.085.939	-	538.123	...	2.624.061	...	2.624.061
jan/00	-	2.089.766	-	538.034	...	2.627.801	...	2.627.801
fev/00	-	2.102.736	-	537.776	...	2.640.512	...	2.640.512
mar/00	-	2.106.399	-	538.363	...	2.644.761	...	2.644.761
abr/00	-	2.104.621	-	539.492	...	2.644.114	...	2.644.114
mai/00	-	2.115.134	-	497.510	...	2.612.644	...	2.612.644
jun/00	-	2.114.835	-	497.070	...	2.611.905	...	2.611.905
jul/00	-	2.117.824	-	497.612	...	2.615.436	...	2.615.436
ago/00	-	2.128.063	-	496.871	...	2.624.934	...	2.624.934
set/00	-	2.131.353	-	496.364	...	2.627.717	...	2.627.717
out/00	-	2.122.720	-	494.739	...	2.617.459	...	2.617.459
nov/00	-	2.130.039	-	493.827	...	2.623.866	...	2.623.866
dez/00	-	2.130.171	-	493.143	...	2.623.315	...	2.623.315
jan/01	-	2.132.158	-	494.791	...	2.626.949	...	2.626.949
fev/01	-	2.139.994	-	493.765	...	2.633.759	...	2.633.759
mar/01	-	2.143.729	-	492.704	...	2.636.433	...	2.636.433
abr/01	-	2.162.513	-	492.179	...	2.654.692	...	2.654.692
mai/01	-	2.169.492	-	490.379	...	2.659.871	...	2.659.871
jun/01	-	2.166.826	-	472.673	...	2.639.500	...	2.639.500
jul/01	-	2.173.432	-	472.750	...	2.646.182	...	2.646.182

Fonte: BACEN/DEDIP e CETIP.

1/ Empresas Públicas, Sociedades de Economia Mista e respectivas Subsidiárias

2/ Não inclui debêntures de empresas estatais registradas na Bovespa nem notas promissórias não custodiadas na CETIP.

Tabela 10.4**Evolução mensal da dívida da administração indireta (empresas estatais ^{1/}) dos demais Municípios**

	Mobiliária Contratual interna						Externa	Total Geral
	2/	Tesouro Nacional	Bacen	Bancária	Outras	Total		
	dez/98	25.922	253.578	-	2.298.873	...		
jan/99	25.438	253.273	-	2.323.531	...	2.576.804	2.602.242	
fev/99	24.862	253.380	-	2.336.083	...	2.589.463	2.614.324	
mar/99	24.325	256.806	-	2.343.253	...	2.600.059	2.624.383	
abr/99	23.905	256.032	-	2.366.856	...	2.622.888	2.646.792	
mai/99	23.242	255.508	-	2.379.176	...	2.634.684	2.657.926	
jun/99	22.534	254.819	-	2.383.160	...	2.637.979	2.660.513	
jul/99	22.534	257.600	-	2.356.176	...	2.613.776	2.636.311	
ago/99	20.713	260.485	-	2.361.509	...	2.621.994	2.642.707	
set/99	19.748	260.375	-	2.362.135	...	2.622.510	2.642.258	
out/99	18.722	258.903	-	2.368.992	...	2.627.895	2.646.617	
nov/99	17.641	260.219	-	2.372.738	...	2.632.957	2.650.599	
dez/99	16.521	259.907	-	2.368.376	...	2.628.282	2.644.804	
jan/00	15.385	258.443	-	2.379.866	...	2.638.310	2.653.695	
fev/00	14.210	259.460	-	2.324.446	...	2.583.906	2.598.116	
mar/00	12.983	259.464	-	2.321.425	...	2.580.888	2.593.872	
abr/00	11.707	259.302	-	2.324.682	...	2.583.984	2.595.692	
mai/00	10.382	260.204	-	2.326.273	...	2.586.477	2.596.858	
jun/00	9.044	260.216	-	2.314.713	...	2.574.929	2.583.973	
jul/00	7.645	260.050	-	2.323.310	...	2.583.361	2.591.005	
ago/00	6.205	260.884	-	2.325.671	...	2.586.555	2.592.760	
set/00	4.723	260.714	-	2.325.677	...	2.586.392	2.591.114	
out/00	3.186	260.819	-	2.331.458	...	2.592.277	2.595.463	
nov/00	1.615	261.191	-	2.323.377	...	2.584.568	2.586.183	
dez/00	-	261.945	-	2.325.154	...	2.587.098	2.587.098	
jan/01	-	261.536	-	2.324.623	...	2.586.159	2.586.159	
fev/01	-	261.477	-	2.327.777	...	2.589.254	2.589.254	
mar/01	-	260.876	-	2.326.085	...	2.586.961	2.586.961	
abr/01	-	260.635	-	2.329.210	...	2.589.845	2.589.845	
mai/01	-	261.218	-	2.328.493	...	2.589.711	2.589.711	
jun/01	-	260.994	-	2.330.399	...	2.591.393	2.591.393	
jul/01	-	260.723	-	2.177.703	...	2.438.426	2.438.426	

Fonte: BACEN/DEDIP e CETIP.

1/ Empresas Públicas, Sociedades de Economia Mista e respectivas Subsidiárias

2/ Não inclui debêntures de empresas estatais registradas na Bovespa nem notas promissórias não custodiadas na CETIP.

Gráfico 3
Evolução mensal da dívida total dos Estados, Distrito Federal e Municípios



Gráfico 4
Evolução mensal da dívida dos Estados, Distrito Federal e Municípios

Endividamento total da administração direta



Endividamento total da administração indireta

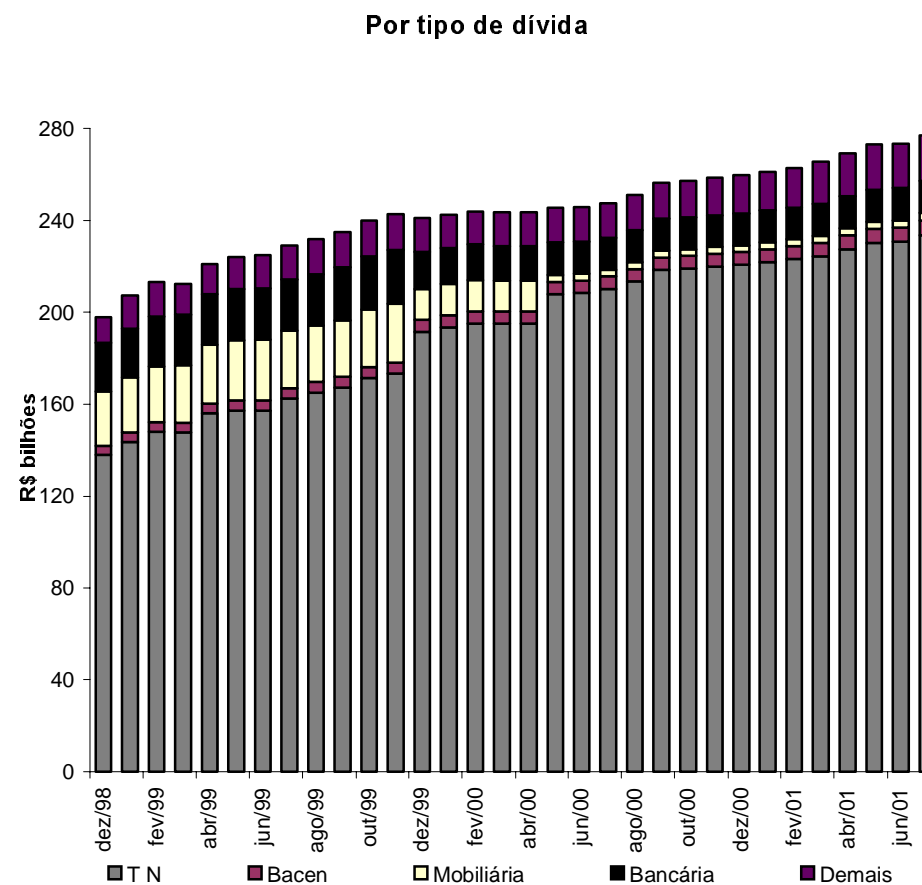
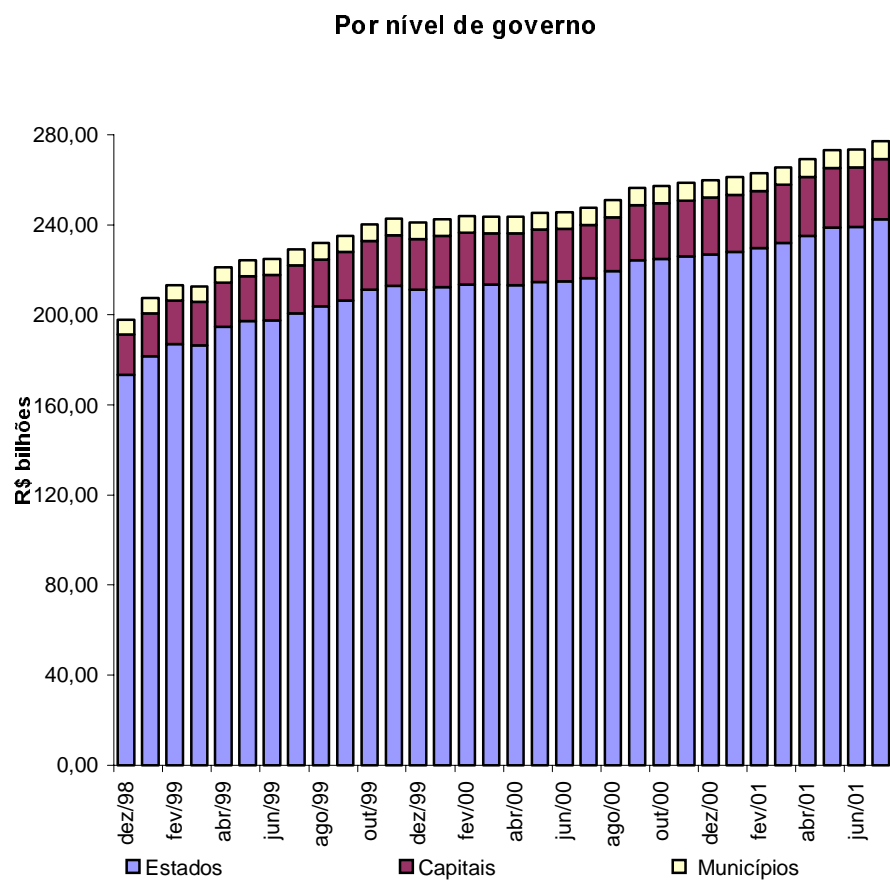
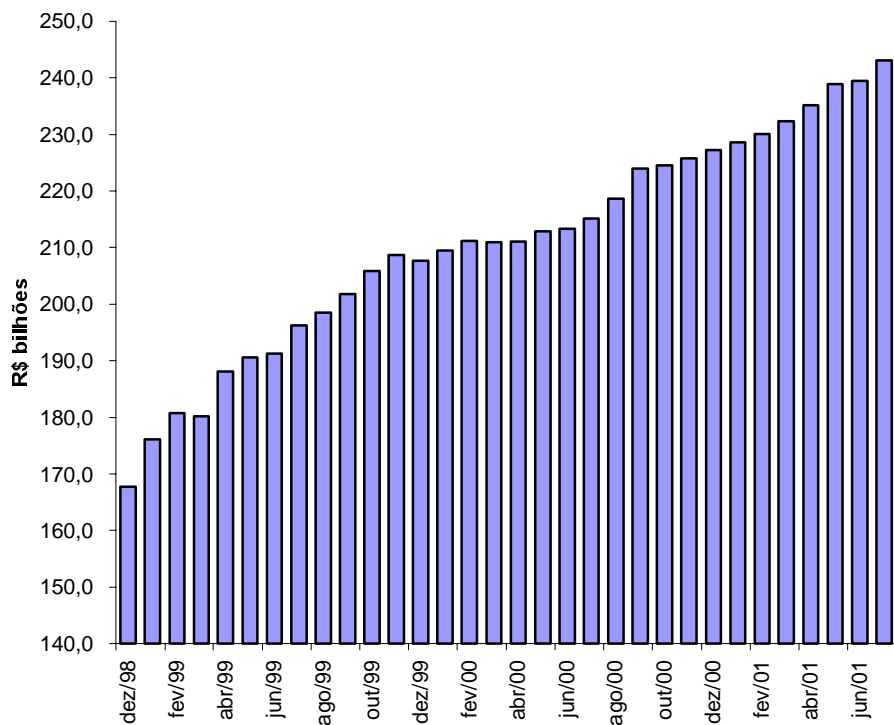

Tabela 11.1

Evolução mensal da dívida da administração direta e indireta dos Estados, Distrito Federal e Municípios por credor 1/

R\$ mil														
	Tesouro Nacional	Bancos comerciais/múltiplos			Fundos de liquidez da Dívida	Demais instituições financeiras	Fundos mútuos	Credor externo	Outros cred. contratuais	Bacen	Outros cred. mobiliários	Total		
		Públicos		Privados									Total	
		Federais	Estaduais											Total
							2/	2/ 3/		4/				
dez/98	137.939.850	34.707.947	3.115.807	37.823.754	1.006.109	38.829.864	677.249	401.164	2.247.281	6.681.078	3.734.741	4.008.250	3.374.417	197.893.895
jan/99	143.635.629	35.552.318	3.136.283	38.688.601	817.756	39.506.358	1.037.471	102.690	1.831.511	9.969.756	3.965.536	4.068.159	3.272.838	207.389.948
fev/99	148.076.537	36.631.960	2.783.072	39.415.032	742.446	40.157.478	965.044	407.703	1.803.349	10.440.955	3.970.708	4.135.914	3.212.926	213.170.614
mar/99	147.648.206	37.387.489	2.824.735	40.212.224	867.692	41.079.916	990.079	287.609	1.755.920	8.821.244	3.971.764	4.339.427	3.603.405	212.497.569
abr/99	155.956.175	37.881.509	2.456.295	40.337.804	794.235	41.132.039	986.283	326.147	1.660.874	8.497.249	4.015.877	4.447.899	4.080.615	221.103.159
mai/99	157.250.908	38.463.740	2.374.783	40.838.524	871.598	41.710.122	958.682	275.174	1.842.170	8.876.553	4.592.882	4.471.173	4.153.369	224.131.032
jun/99	157.261.190	38.289.139	2.319.724	40.608.863	776.093	41.384.956	842.658	277.213	1.711.342	9.105.181	4.644.102	4.493.960	5.075.801	224.796.404
jul/99	162.438.397	37.258.323	2.335.966	39.594.289	765.236	40.359.525	665.042	219.109	100.250	9.179.804	4.673.055	4.564.955	6.758.426	228.958.564
ago/99	165.116.478	37.378.087	2.317.637	39.695.725	721.112	40.416.836	502.068	149.079	135.354	9.958.548	4.739.534	4.661.119	6.156.880	231.835.897
set/99	167.235.435	38.248.959	2.383.551	40.632.510	628.897	41.261.407	489.075	134.132	227.476	10.078.037	4.680.121	4.752.754	6.160.479	235.018.917
out/99	171.433.677	38.657.744	2.387.559	41.045.303	654.115	41.699.418	489.773	141.392	239.031	10.327.318	4.682.405	4.846.354	6.198.822	240.058.190
nov/99	173.225.077	39.053.384	2.402.750	41.456.134	589.959	42.046.093	499.608	1.013	249.604	10.259.759	4.709.070	4.963.054	6.776.475	242.729.754
dez/99	191.527.639	19.667.798	2.361.307	22.029.105	476.728	22.505.833	434.553	972	255.844	9.678.819	4.626.306	5.113.637	6.930.903	241.074.506
jan/00	193.451.130	18.763.113	2.369.597	21.132.711	479.127	21.611.838	440.819	986	273.434	9.764.878	4.737.209	5.202.871	7.007.374	242.490.541
fev/00	195.010.638	18.872.932	2.221.072	21.094.004	465.725	21.559.729	447.213	1.060	273.755	9.480.008	4.749.732	5.250.590	7.097.994	243.870.719
mar/00	195.230.142	18.157.984	2.111.398	20.269.383	452.950	20.722.332	453.695	1.015	273.727	9.490.815	5.030.845	5.254.697	7.103.143	243.560.411
abr/00	195.112.663	18.164.869	1.993.462	20.158.331	433.333	20.591.664	459.573	1.028	275.233	9.685.246	5.031.520	5.258.243	7.185.337	243.600.507
mai/00	207.810.549	11.950.070	1.975.246	13.925.316	421.656	14.346.972	466.437	1.044	309.516	9.830.768	5.034.173	5.259.134	2.333.172	245.391.764
jun/00	208.553.806	11.871.095	1.977.022	13.848.117	398.627	14.246.745	45.525	1.058	302.952	9.751.648	5.053.368	5.288.340	2.418.464	245.661.905
jul/00	210.263.103	11.929.667	1.977.146	13.906.813	361.713	14.268.526	46.119	1.072	348.649	9.676.588	5.087.411	5.331.396	2.394.722	247.417.586
ago/00	213.386.502	11.957.955	1.994.304	13.952.260	364.453	14.316.713	46.767	1.087	346.325	9.952.234	5.096.484	5.445.554	2.423.104	251.014.771
set/00	218.373.399	11.964.207	2.008.295	13.972.503	369.612	14.342.115	47.340	1.100	338.393	10.104.969	5.194.556	5.538.195	2.391.752	256.331.819
out/00	219.057.158	11.684.576	1.354.142	13.038.718	1.008.894	14.047.612	47.949	1.114	336.973	10.545.634	5.173.269	5.569.897	2.419.036	257.198.642
nov/00	219.945.014	11.702.109	1.263.681	12.965.789	1.159.679	14.125.468	48.534	1.128	334.967	10.870.577	5.212.995	5.583.946	2.392.941	258.515.570
dez/00	220.689.849	11.740.185	1.275.867	13.016.052	1.185.591	14.201.644	49.116	1.142	334.176	10.999.918	5.543.336	5.599.104	2.419.412	259.837.696
jan/01	221.798.660	11.737.153	1.292.434	13.029.587	1.181.772	14.211.359	49.737	1.156	334.176	11.088.237	5.550.825	5.634.945	2.448.621	261.117.716
fev/01	223.151.302	11.683.524	1.283.373	12.966.897	1.161.070	14.127.967	50.242	1.168	334.776	11.505.079	5.552.277	5.655.782	2.474.331	262.852.926
mar/01	224.262.983	11.694.984	1.300.183	12.995.167	1.153.944	14.149.111	50.874	1.182	342.064	12.262.266	5.984.540	5.989.611	2.508.777	265.551.409
abr/01	227.550.254	11.727.700	1.303.890	13.031.590	1.156.930	14.188.520	51.478	1.197	349.043	12.381.282	6.017.882	6.028.529	2.530.074	269.098.258
mai/01	230.272.343	11.816.098	1.308.751	13.124.849	1.175.158	14.300.007	14.479	-	349.043	13.432.731	6.056.448	6.086.553	2.574.601	273.086.206
jun/01	230.884.822	11.850.060	1.272.875	13.122.936	1.167.592	14.290.528	14.664	-	349.043	13.105.876	5.974.827	6.105.294	2.625.578	273.350.631
jul/01	233.659.216	11.717.813	1.281.865	12.999.679	1.177.987	14.177.666	14.883	230.000	351.843	13.824.598	5.989.170	6.183.231	2.662.512	277.093.120

Fonte: BACEN/DEDIP, BACEN/DEMAB, CETIP, Governos Estaduais, do Distrito Federal e dos Municípios de capitais.

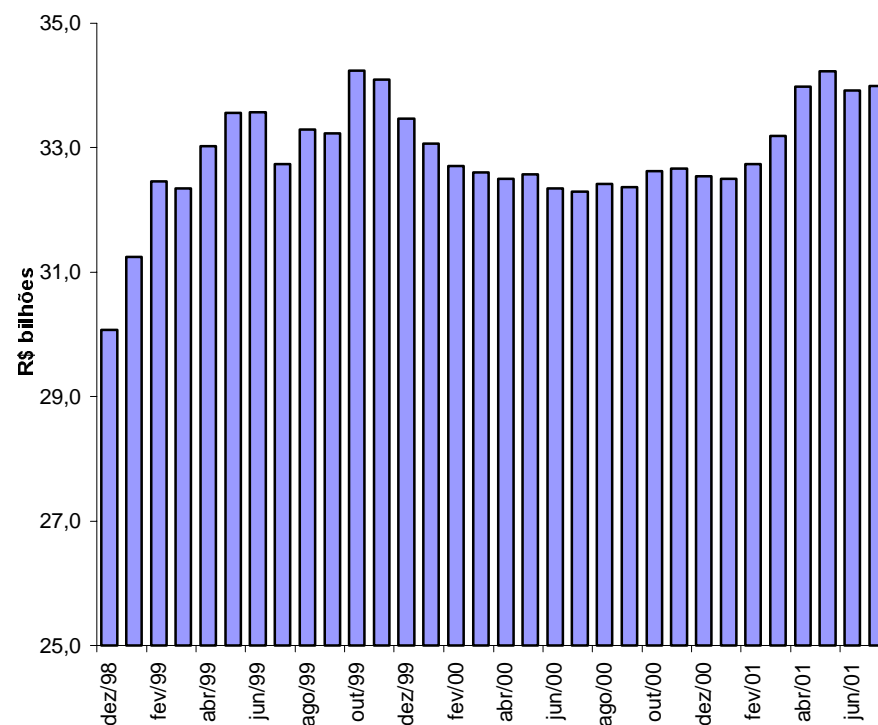
1/ Não inclui debêntures de empresas estatais registradas na Bovespa nem notas promissórias não custodiadas na CETIP.

2/ Projetado com base nos últimos dados disponibilizados pelos Estados, Distrito Federal e Municípios de capitais - Não inclui dívidas da administração indireta (todos os níveis) nem da administração direta dos Municípios não-capitais.

3/ Inclui dívidas junto ao INSS, FGTS, PASEP e outras.

4/ Pessoas físicas, pessoas jurídicas não financeiras e detentores de títulos mobiliários vencidos.

Tabela 11.2**Evolução mensal da dívida da administração direta e indireta dos Estados e Distrito Federal por credor 1/**

R\$ mil															
	Tesouro	Bancos comerciais/múltiplos				Fundos de	Demais	Fundos	Credor	Outros cred.	Bacen	Outros cred.			Total
	Nacional	Públicos			Privados	Total	liquidez da	instituições	mútuos	externo	contratuais				
		Federais	Estaduais	Total			Dívida	financeiras		2/	2/ 3/			4/	
dez/98	131.993.755	22.557.706	2.002.774	24.560.480	427.000	24.987.480	567.533	50.264	268.286	5.931.110	3.536.951	4.008.250	1.988.549	173.332.178	
jan/99	137.336.005	22.725.783	1.934.899	24.660.681	405.634	25.066.315	579.893	32.830	106.479	8.784.212	3.748.547	4.068.159	2.005.582	181.728.022	
fev/99	141.673.048	23.392.346	1.556.748	24.949.094	378.070	25.327.164	593.687	191.721	107.790	9.196.434	3.753.926	4.135.914	1.987.499	186.967.184	
mar/99	141.360.307	24.003.294	1.584.947	25.588.241	498.802	26.087.044	613.484	182.532	138.566	7.752.153	3.763.281	4.339.427	2.356.660	186.593.454	
abr/99	149.572.477	24.129.609	1.275.269	25.404.878	481.088	25.885.965	627.915	184.675	93.225	7.440.051	3.810.978	4.447.899	2.733.470	194.796.657	
mai/99	150.649.494	24.446.684	1.183.164	25.629.848	489.287	26.119.135	640.593	184.734	102.862	7.776.699	4.386.793	4.471.173	2.873.798	197.205.281	
jun/99	150.649.615	24.472.331	1.116.719	25.589.050	401.970	25.991.020	606.579	178.280	105.693	8.079.719	4.437.063	4.493.960	3.081.074	197.623.003	
jul/99	153.185.902	24.774.661	1.142.695	25.917.356	368.940	26.286.296	616.641	170.318	98.898	8.252.656	4.450.494	4.564.955	3.106.128	200.732.288	
ago/99	155.729.889	24.822.736	1.095.891	25.918.627	339.555	26.258.182	408.961	149.079	133.282	8.963.923	4.514.230	4.661.119	3.060.533	203.879.197	
set/99	157.439.605	25.564.170	1.146.357	26.710.527	303.481	27.014.009	415.043	134.132	220.564	9.070.341	4.454.027	4.752.754	2.949.529	206.450.004	
out/99	161.532.344	25.856.126	1.134.353	26.990.479	278.565	27.269.043	420.787	141.392	232.478	9.198.277	4.458.690	4.846.354	2.944.589	211.043.954	
nov/99	163.115.408	26.197.930	1.158.881	27.356.811	253.099	27.609.910	426.621	1.013	243.430	9.126.667	4.485.971	4.963.054	2.977.962	212.950.035	
dez/99	180.746.310	8.068.753	1.113.902	9.182.654	234.647	9.417.302	433.444	972	248.740	8.600.373	4.402.453	5.113.637	2.135.428	211.098.660	
jan/00	182.283.748	7.577.530	1.121.766	8.699.295	223.982	8.923.277	439.754	986	266.203	8.667.531	4.431.513	5.202.871	2.143.685	212.359.570	
fev/00	183.509.761	7.650.428	1.120.024	8.770.452	214.584	8.985.036	446.135	1.060	267.076	8.381.590	4.473.364	5.250.590	2.168.825	213.483.435	
mar/00	183.731.288	7.453.308	1.119.188	8.572.496	196.748	8.769.244	452.600	1.015	267.624	8.391.498	4.749.819	5.254.697	1.959.678	213.577.463	
abr/00	183.213.695	7.491.916	1.127.599	8.619.516	197.097	8.816.613	458.464	1.028	269.731	8.538.066	4.752.442	5.258.243	1.976.938	213.285.221	
mai/00	184.404.442	7.473.727	1.128.269	8.601.996	202.140	8.804.135	465.313	1.044	304.636	8.663.759	4.756.747	5.259.134	1.962.528	214.621.739	
jun/00	185.059.450	7.469.816	1.129.936	8.599.752	194.432	8.794.184	45.525	1.058	298.702	8.567.769	4.776.778	5.288.340	1.967.761	214.799.567	
jul/00	186.593.074	7.479.828	1.132.662	8.612.490	195.121	8.807.611	46.119	1.072	345.056	8.506.351	4.811.158	5.331.396	1.938.923	216.380.759	
ago/00	189.287.306	7.490.251	1.135.301	8.625.551	194.073	8.819.624	46.767	1.087	343.409	8.749.952	4.819.640	5.445.554	1.961.719	219.475.058	
set/00	193.880.990	7.478.920	1.142.814	8.621.734	151.606	8.773.341	47.340	1.100	336.173	8.863.613	4.834.238	5.538.195	1.925.550	224.200.540	
out/00	194.424.799	7.192.215	932.771	8.124.986	368.608	8.493.594	47.949	1.114	335.412	9.224.764	4.803.392	5.569.897	1.947.741	224.848.662	
nov/00	195.306.521	7.199.946	931.918	8.131.864	362.938	8.494.803	48.534	1.128	334.176	9.505.490	4.841.958	5.583.946	1.916.715	226.033.270	
dez/00	195.890.992	7.215.766	936.945	8.152.711	364.598	8.517.309	49.116	1.142	334.176	9.628.786	4.981.533	5.599.104	1.938.304	226.940.461	
jan/01	196.856.979	7.209.791	940.305	8.150.096	365.203	8.515.299	49.737	1.156	334.176	9.706.096	4.988.245	5.634.945	1.961.415	228.048.047	
fev/01	198.080.016	7.122.302	934.268	8.056.570	357.237	8.413.807	50.242	1.168	334.776	10.070.979	4.990.051	5.655.782	1.982.176	229.578.997	
mar/01	199.109.956	7.130.882	945.708	8.076.590	343.645	8.420.236	50.874	1.182	342.064	10.669.831	5.274.952	5.989.611	2.010.443	231.869.150	
abr/01	202.145.723	7.157.601	950.974	8.108.575	342.915	8.451.490	51.478	1.197	349.043	10.771.829	5.307.189	6.028.529	2.025.836	235.132.313	
mai/01	204.586.344	7.241.796	948.890	8.190.686	356.134	8.546.820	14.479	-	349.043	11.671.442	5.345.057	6.086.553	2.063.632	238.663.369	
jun/01	205.155.513	7.280.497	912.285	8.192.781	344.753	8.537.535	14.664	-	349.043	11.374.658	5.270.194	6.105.294	2.108.129	238.915.029	
jul/01	207.662.606	7.295.282	918.651	8.213.933	347.711	8.561.644	14.883	230.000	351.843	11.998.441	5.282.811	6.183.231	2.137.321	242.422.781	

Fonte: BACEN/DEDIP, BACEN/DEMAB, CETIP, Governos Estaduais e do Distrito Federal.

1/ Não inclui debêntures de empresas estatais registradas na Bovespa nem notas promissórias não custodiadas na CETIP.

2/ Projetado com base nos últimos dados disponibilizados pelos Estados e Distrito Federal - Não inclui dívidas da administração indireta (todos os níveis).

3/ Inclui dívidas junto ao INSS, FGTS, PASEP e outras.

4/ Pessoas físicas, pessoas jurídicas não financeiras e detentores de títulos mobiliários vencidos.

Tabela 11.3
Evolução mensal da dívida da administração direta e indireta dos Municípios de capitais por credor 1/

	R\$ mil													
	Tesouro Nacional	Bancos comerciais/múltiplos					Fundos de liquidez da Dívida	Demais instituições financeiras	Fundos mútuos	Credor externo	Outros cred. contratuais	Bacen	Outros cred. mobiliários	Total
		Públicos			Privados	Total								
		Federais	Estaduais	Total										
									2/	2/ 3/		4/		
dez/98	4.752.900	8.121.617	210.055	8.331.672	261.365	8.593.038	108.089	350.897	1.962.506	749.969	197.790	-	1.223.077	17.938.266
jan/99	5.069.310	8.777.922	258.891	9.036.813	152.921	9.189.734	455.916	69.860	1.708.854	1.185.544	216.989	-	1.102.002	18.998.208
fev/99	5.165.248	9.125.433	277.679	9.403.113	113.888	9.517.000	369.655	215.982	1.678.307	1.244.521	216.782	-	1.057.432	19.464.927
mar/99	5.046.679	9.232.497	272.814	9.505.311	116.719	9.622.031	374.836	105.077	1.600.238	1.069.091	208.483	-	1.074.526	19.100.961
abr/99	5.111.391	9.546.408	259.998	9.806.406	77.717	9.884.123	356.568	141.472	1.567.649	1.057.197	204.899	-	1.087.759	19.411.059
mai/99	5.322.671	9.768.426	260.663	10.029.089	85.692	10.114.781	316.253	90.439	1.737.914	1.099.854	206.089	-	1.017.448	19.905.449
jun/99	5.331.013	9.589.420	265.427	9.854.847	80.130	9.934.977	235.123	98.933	1.604.297	1.025.462	207.039	-	1.662.759	20.099.603
jul/99	7.969.319	8.272.676	263.271	8.535.947	57.885	8.593.833	47.429	48.790	-	927.149	222.561	-	3.315.162	21.124.242
ago/99	8.092.371	8.319.594	267.566	8.587.160	38.117	8.625.277	92.120	-	-	994.625	225.304	-	2.756.796	20.786.493
set/99	8.491.957	8.428.967	261.745	8.690.712	36.585	8.727.296	73.031	-	-	1.007.696	226.094	-	2.872.427	21.398.500
out/99	8.581.620	8.533.055	259.691	8.792.745	40.340	8.833.085	67.970	-	-	1.129.041	223.715	-	2.911.868	21.747.299
nov/99	8.633.763	8.610.392	260.928	8.871.320	36.956	8.908.276	71.957	-	-	1.133.092	223.099	-	3.452.274	22.422.462
dez/99	8.943.233	7.740.412	199.176	7.939.588	5.333	7.944.920	62	-	-	1.078.446	223.853	-	4.445.931	22.636.445
jan/00	9.121.571	7.458.880	192.633	7.651.513	14.562	7.666.075	3	-	-	1.097.347	305.696	-	4.510.455	22.701.147
fev/00	9.203.112	7.567.787	145.434	7.713.221	13.978	7.727.199	2	-	-	1.098.418	276.368	-	4.571.551	22.876.649
mar/00	9.197.435	7.048.917	145.033	7.193.950	14.082	7.208.032	2	-	-	1.099.317	281.026	-	4.781.420	22.567.232
abr/00	9.256.828	7.173.445	105.418	7.278.863	10.904	7.289.767	2	-	-	1.147.180	279.078	-	4.842.429	22.815.283
mai/00	20.496.814	1.155.021	109.441	1.264.462	10.103	1.274.565	-	-	-	1.167.010	277.426	-	-	23.215.814
jun/00	20.552.864	1.165.350	111.080	1.276.430	10.101	1.286.531	-	-	-	1.183.879	276.589	-	-	23.299.863
jul/00	20.719.995	1.191.114	115.315	1.306.428	6.968	1.313.396	-	-	-	1.170.237	276.253	-	-	23.479.881
ago/00	21.108.506	1.200.213	117.328	1.317.541	6.182	1.323.723	-	-	-	1.202.282	276.844	-	-	23.911.355
set/00	21.477.135	1.209.817	121.318	1.331.134	6.169	1.337.304	-	-	-	1.241.356	360.318	-	-	24.416.113
out/00	21.572.508	1.211.481	57.759	1.269.240	75.513	1.344.753	-	-	-	1.320.870	369.877	-	-	24.608.007
nov/00	21.584.133	1.226.086	59.088	1.285.174	73.027	1.358.201	-	-	-	1.365.087	371.037	-	-	24.678.458
dez/00	21.730.193	1.242.101	59.522	1.301.623	76.306	1.377.929	-	-	-	1.371.132	561.804	-	-	25.041.058
jan/01	21.865.456	1.244.451	71.150	1.315.601	79.492	1.395.093	-	-	-	1.382.141	562.580	-	-	25.205.270
fev/01	21.982.738	1.260.807	63.808	1.324.615	75.998	1.400.613	-	-	-	1.434.100	562.226	-	-	25.379.676
mar/01	22.069.464	1.266.665	66.743	1.333.408	77.384	1.410.792	-	-	-	1.592.435	709.588	-	-	25.782.280
abr/01	22.283.017	1.268.940	62.688	1.331.627	77.717	1.409.344	-	-	-	1.609.452	710.693	-	-	26.012.507
mai/01	22.538.281	1.270.282	66.421	1.336.703	79.368	1.416.071	-	-	-	1.761.289	711.392	-	-	26.427.034
jun/01	22.567.924	1.261.945	65.581	1.327.527	78.514	1.406.041	-	-	-	1.731.218	704.634	-	-	26.409.816
jul/01	22.812.171	1.267.968	68.224	1.336.191	79.735	1.415.926	-	-	-	1.826.157	706.359	-	-	26.760.613

Fonte: BACEN/DEDIP, BACEN/DEMAB, CETIP e Governos dos Municípios de capitais.

1/ Não inclui debêntures de empresas estatais registradas na Bovespa nem notas promissórias não custodiadas na CETIP.

2/ Projetado com base nos últimos dados disponibilizados pelos Municípios de capitais - Não inclui dívidas da administração indireta.

3/ Inclui dívidas junto ao INSS, FGTS, PASEP e outras.

Tabela 11.4
Evolução mensal da dívida da administração direta e indireta dos demais Municípios por credor 1/

	R\$ mil													
	Tesouro Nacional	Bancos comerciais/múltiplos					Fundos de liquidez da Dívida	Demais instituições financeiras	Fundos mútuos	Credor externo	Outros cred. contratuais	Bacen	Outros cred. mobiliários	Total
		Públicos			Privados	Total								
		Federais	Estaduais	Total										
dez/98	1.193.195	4.028.624	902.978	4.931.601	317.744	5.249.345	1.627	2	16.490	-	162.791	6.623.451
jan/99	1.230.314	4.048.614	942.494	4.991.107	259.202	5.250.309	1.662	-	16.178	-	165.254	6.663.718
fev/99	1.238.242	4.114.180	948.645	5.062.825	250.488	5.313.313	1.702	-	17.252	-	167.995	6.738.504
mar/99	1.241.220	4.151.698	966.973	5.118.671	252.170	5.370.841	1.759	-	17.115	-	172.219	6.803.154
abr/99	1.272.307	4.205.492	921.028	5.126.520	235.430	5.361.950	1.800	-	-	-	259.385	6.895.443
mai/99	1.278.743	4.248.631	930.957	5.179.588	296.619	5.476.207	1.836	-	1.394	-	262.122	7.020.303
jun/99	1.280.562	4.227.388	937.579	5.164.967	293.993	5.458.959	956	-	1.352	-	331.968	7.073.798
jul/99	1.283.176	4.210.986	930.000	5.140.986	338.411	5.479.396	972	-	1.352	-	337.136	7.102.034
ago/99	1.294.218	4.235.758	954.181	5.189.938	343.440	5.533.378	988	-	2.071	-	339.551	7.170.206
set/99	1.303.874	4.255.822	975.449	5.231.271	288.831	5.520.102	1.002	-	6.912	-	338.523	7.170.413
out/99	1.319.714	4.268.563	993.516	5.262.079	335.210	5.597.289	1.016	-	6.553	-	342.365	7.266.937
nov/99	1.475.906	4.245.062	982.941	5.228.003	299.904	5.527.907	1.030	-	6.174	-	346.239	7.357.257
dez/99	1.838.096	3.858.634	1.048.229	4.906.863	236.747	5.143.611	1.047	-	7.104	-	349.544	7.339.402
jan/00	2.045.811	3.726.704	1.055.198	4.781.902	240.584	5.022.485	1.062	-	7.231	-	353.234	7.429.823
fev/00	2.297.766	3.654.716	955.614	4.610.331	237.163	4.847.494	1.077	-	6.679	-	357.618	7.510.634
mar/00	2.301.419	3.655.759	847.178	4.502.937	242.120	4.745.056	1.093	-	6.102	-	362.045	7.415.716
abr/00	2.642.140	3.499.508	760.445	4.259.953	225.332	4.485.284	1.107	-	5.502	-	365.970	7.500.003
mai/00	2.909.292	3.321.322	737.537	4.058.859	209.413	4.268.272	1.124	-	4.879	-	370.644	7.554.211
jun/00	2.941.492	3.235.929	736.007	3.971.935	194.095	4.166.030	-	-	4.251	-	450.703	7.562.475
jul/00	2.950.034	3.258.725	729.170	3.987.895	159.624	4.147.519	-	-	3.593	-	455.799	7.556.945
ago/00	2.990.691	3.267.492	741.676	4.009.168	164.198	4.173.366	-	-	2.916	-	461.385	7.628.358
set/00	3.015.274	3.275.470	744.163	4.019.634	211.837	4.231.471	-	-	2.220	-	466.201	7.715.166
out/00	3.059.852	3.280.880	363.612	3.644.492	564.773	4.209.265	-	-	1.561	-	471.295	7.741.973
nov/00	3.054.360	3.276.077	272.674	3.548.751	723.713	4.272.464	-	-	791	-	476.226	7.803.842
dez/00	3.068.663	3.282.318	279.400	3.561.718	744.687	4.306.405	-	-	-	-	481.108	7.856.176
jan/01	3.076.225	3.282.911	280.978	3.563.890	737.077	4.300.967	-	-	-	-	487.206	7.864.398
fev/01	3.088.549	3.300.416	285.296	3.585.712	727.836	4.313.548	-	-	-	-	492.155	7.894.252
mar/01	3.083.563	3.297.437	287.731	3.585.169	732.915	4.318.083	-	-	-	-	498.334	7.899.980
abr/01	3.121.515	3.301.159	290.228	3.591.387	736.298	4.327.686	-	-	-	-	504.238	7.953.438
mai/01	3.147.718	3.304.020	293.440	3.597.460	739.656	4.337.115	-	-	-	-	510.970	7.995.803
jun/01	3.161.384	3.307.618	295.009	3.602.628	744.325	4.346.952	-	-	-	-	517.449	8.025.786
jul/01	3.184.440	3.154.563	294.991	3.449.554	750.542	4.200.095	-	-	-	-	525.191	7.909.726

Fonte: BACEN/DEDIP, BACEN/DEMAB e CETIP.

1/ Não inclui debêntures de empresas estatais registradas na Bovespa nem notas promissórias não custodiadas na CETIP.

2/ Pessoas físicas, pessoas jurídicas não financeiras e detentores de títulos mobiliários vencidos.

Gráfico 5

Evolução mensal da dívida da administração direta e indireta dos Estados, Distrito Federal e Municípios

Endividamento total por credor

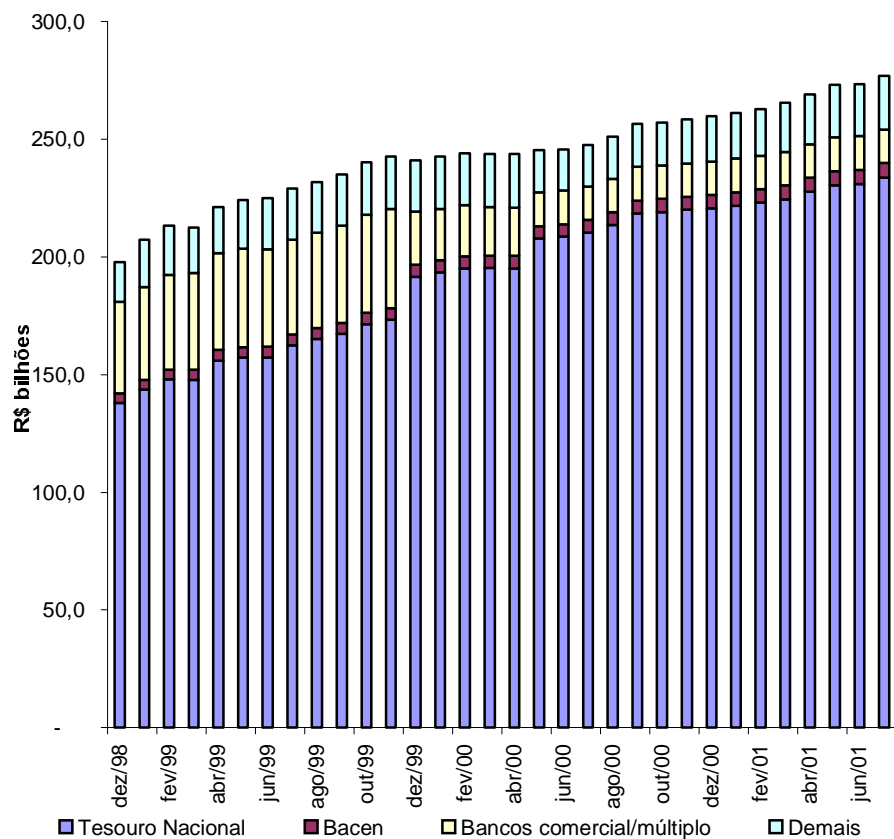

Dívida mobiliária e contratual por tipo de banco comercial/múltiplo credor



Tabela 12.1

Evolução mensal da dívida da administração direta e indireta dos Estados, Distrito Federal e Municípios 1/ 2/

	Acre	Alagoas	Amapá	Amazonas	Bahia	Ceará	Distrito Federal	Espírito Santo	Goiás	Maranhão	Mato Grosso	Mato Grosso do Sul	Minas Gerais	Pará	R\$ mil
dez/98	562.737	2.700.522	100.292	1.957.059	8.233.563	2.914.138	1.277.017	1.712.458	7.061.448	2.848.237	3.565.111	2.818.334	20.671.740	1.452.409	
jan/99	566.424	2.777.343	128.688	1.669.350	8.202.469	3.330.700	1.329.299	2.283.394	7.218.494	3.075.470	3.709.621	2.947.659	21.524.892	1.473.531	
fev/99	568.517	2.646.803	129.347	1.699.777	8.655.789	3.423.322	1.348.025	2.320.344	7.311.322	3.645.202	3.932.474	2.988.405	22.057.517	1.616.995	
mar/99	574.689	2.662.400	129.220	1.702.069	8.569.636	3.230.993	1.334.156	2.289.980	7.408.149	3.633.211	3.951.220	2.981.570	21.946.030	1.604.994	
abr/99	710.827	2.743.039	134.986	1.818.536	8.599.538	3.209.642	1.337.831	2.362.634	7.709.545	3.796.459	4.117.176	3.115.009	23.339.160	1.712.500	
mai/99	714.827	2.774.989	135.699	1.828.245	8.700.880	3.274.284	1.494.945	2.380.886	7.696.607	3.832.280	4.162.529	3.165.512	23.529.839	1.723.335	
jun/99	717.092	2.793.812	136.448	1.826.055	8.576.025	3.286.376	1.371.267	2.404.619	7.746.855	3.890.461	4.240.058	3.174.156	23.602.241	1.709.602	
jul/99	719.848	2.838.491	136.943	1.832.635	8.677.591	4.212.492	1.373.040	2.422.970	8.227.606	3.924.578	4.295.110	3.208.324	23.935.632	1.638.663	
ago/99	724.318	2.825.226	138.562	2.033.235	8.798.626	4.253.265	1.392.939	2.472.201	8.374.440	4.006.528	4.364.526	3.266.409	24.360.670	1.707.654	
set/99	716.466	2.902.561	138.383	2.090.964	9.040.766	4.398.029	1.406.401	2.475.659	8.412.951	4.021.805	4.388.682	3.272.035	24.658.034	1.718.337	
out/99	719.947	2.937.648	138.750	2.164.364	9.212.147	4.413.686	1.406.345	2.525.818	8.351.090	4.133.004	4.521.015	3.377.925	25.110.752	1.771.318	
nov/99	724.640	2.985.973	139.106	2.166.839	9.280.269	4.105.203	1.408.479	2.541.404	8.426.783	4.171.611	4.552.910	3.377.741	25.397.684	1.789.391	
dez/99	730.298	3.038.883	139.099	2.183.894	9.461.741	4.028.126	1.433.511	2.540.830	8.505.659	4.286.532	4.563.130	3.436.905	25.716.363	1.784.825	
jan/00	732.953	3.044.389	139.484	2.188.264	9.465.825	4.116.816	1.456.656	2.539.282	8.474.048	4.345.330	4.585.771	3.428.844	25.769.082	1.806.568	
fev/00	738.252	3.079.608	140.006	2.191.800	9.506.556	4.107.018	1.432.138	2.567.728	8.545.689	4.365.335	4.617.015	3.461.816	25.782.509	1.807.409	
mar/00	737.886	3.085.529	140.041	2.189.977	9.508.368	4.086.205	1.427.111	2.623.000	8.621.508	4.380.550	4.614.842	3.453.780	25.874.912	1.804.047	
abr/00	738.138	3.103.052	140.365	1.975.703	9.576.866	4.115.695	1.436.795	2.615.910	8.581.324	4.362.211	4.600.542	3.459.260	25.842.303	1.794.574	
mai/00	732.001	3.121.634	140.061	1.977.257	9.641.456	4.147.982	1.435.747	2.619.880	8.598.546	4.404.420	4.619.962	3.476.298	26.112.797	1.795.019	
jun/00	731.278	3.136.780	140.605	1.970.184	9.640.464	4.120.923	1.432.310	2.617.235	8.669.363	4.355.629	4.630.299	3.491.570	26.252.782	1.789.493	
jul/00	730.351	3.156.477	140.601	1.971.008	9.680.346	4.108.018	1.425.757	2.631.975	8.760.439	4.281.276	4.621.202	3.486.039	26.516.028	1.785.501	
ago/00	732.592	3.199.090	141.738	1.979.799	9.775.693	4.161.190	1.441.171	2.664.090	8.822.466	4.319.565	4.673.066	3.533.402	27.066.122	1.794.169	
set/00	734.615	3.241.628	142.286	2.033.243	9.880.134	4.194.814	1.446.888	2.707.468	8.953.156	4.349.436	4.743.628	4.213.609	27.538.752	1.811.183	
out/00	733.792	3.275.996	143.519	2.053.214	9.995.520	4.245.674	1.456.189	2.736.040	9.120.030	4.396.690	4.827.841	4.240.739	27.788.306	1.833.868	
nov/00	732.618	3.285.442	143.628	2.060.427	10.096.924	4.292.500	1.455.698	2.743.608	9.179.146	4.419.033	4.877.943	4.262.150	27.903.544	1.824.436	
dez/00	731.272	3.298.914	144.107	2.047.086	10.142.973	4.307.142	1.459.574	2.764.151	9.375.624	4.430.200	4.899.036	4.297.867	27.986.494	1.817.023	
jan/01	728.990	3.313.020	144.161	2.041.910	10.162.578	4.318.343	1.459.513	2.764.637	9.435.509	4.453.238	4.919.501	4.327.395	28.158.466	1.821.731	
fev/01	727.179	3.330.759	144.467	2.036.726	10.247.561	4.372.275	1.461.514	2.614.595	9.497.077	4.487.762	4.943.074	4.365.712	28.366.967	1.831.925	
mar/01	727.633	3.794.204	145.739	2.035.107	10.356.709	4.450.876	1.471.365	2.640.132	9.531.367	4.528.233	5.296.978	4.420.682	28.564.333	1.847.461	
abr/01	725.818	3.823.035	131.446	2.093.570	10.473.748	4.483.919	1.477.304	2.681.874	9.734.264	4.622.099	5.327.087	4.515.324	28.976.682	1.896.630	
mai/01	725.003	3.845.237	132.700	2.108.066	10.727.688	4.602.909	1.495.667	2.705.501	9.816.667	4.693.136	5.473.441	4.570.864	29.399.562	1.921.346	
jun/01	722.733	3.869.748	132.382	2.095.893	10.727.698	4.562.605	1.488.332	2.724.296	9.846.460	4.706.283	5.474.957	4.584.069	29.443.287	1.915.104	
jul/01	722.148	3.908.555	133.353	2.097.400	10.888.944	4.656.207	1.501.411	2.749.647	9.945.940	4.760.916	5.526.500	4.644.228	29.850.599	1.935.131	

Fonte: BACEN/DEDIP, BACEN/DEMAB, CETIP, Governos Estaduais, do Distrito Federal e dos Municípios de capitais.

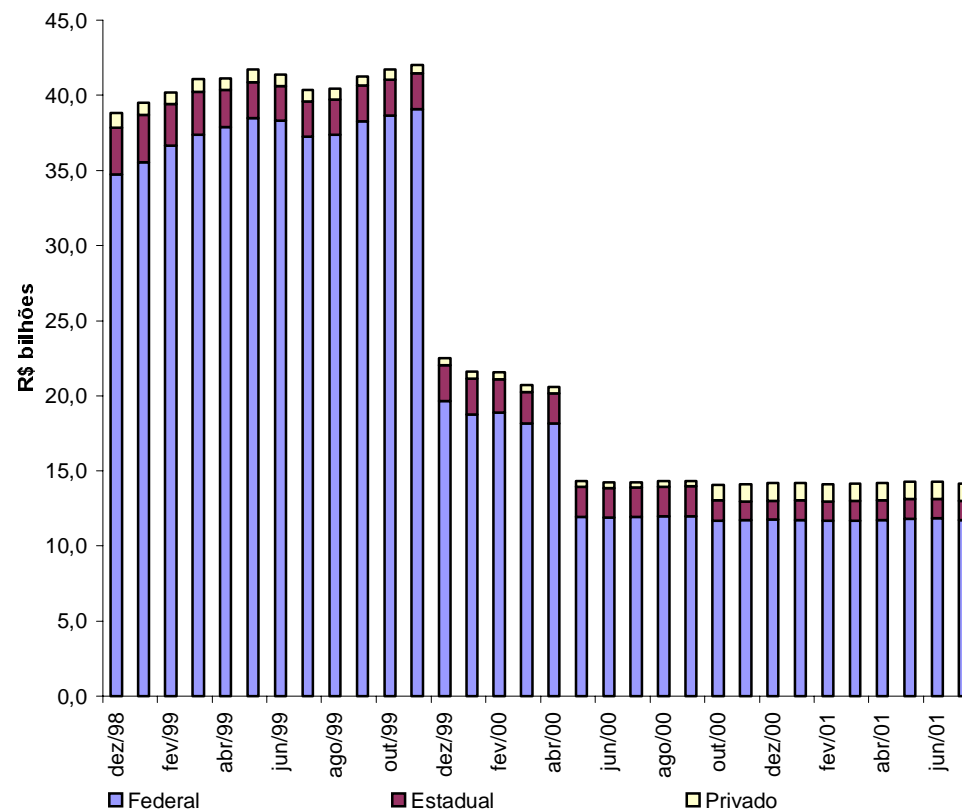
1/ Não inclui debêntures de empresas estatais registradas na Bovespa nem notas promissórias não custodiadas na CETIP.

2/ Os valores referentes às dívidas junto ao INSS, FGTS, PASEP, outras contratuais interna e externa foram projetados com base nos últimos dados disponibilizados pelos Estados, Distrito Federal e Municípios de capitais. Não inclui dívidas junto ao INSS, FGTS, PASEP, outras contratuais interna e externa da administração indireta (todos os níveis) nem da administração direta dos Municípios não-capitais.

Tabela 12.1**Evolução mensal da dívida da administração direta e indireta dos Estados, Distrito Federal e Municípios 1/ 2/**

(continuação)	Paraíba	Paraná	Pernambuco	Piauí	Rio de Janeiro	Rio Grande do Norte	Rio Grande do Sul	Rondônia	Roraima	Santa Catarina	São Paulo	Sergipe	Tocantins	R\$ mil Total
dez/98	2.026.913	5.393.137	4.416.222	1.717.831	26.463.297	919.494	12.524.820	1.254.434	249.057	4.961.829	78.529.987	1.207.334	354.478	197.893.895
jan/99	2.105.075	6.059.810	4.516.217	1.798.701	27.709.820	968.259	14.770.167	1.267.616	252.223	5.284.378	80.706.560	1.258.847	454.941	207.389.948
fev/99	2.386.949	5.981.877	4.566.997	1.846.063	28.371.183	1.003.602	15.077.117	1.290.480	252.118	5.379.733	82.895.790	1.311.935	462.931	213.170.614
mar/99	2.396.272	5.763.474	4.661.145	1.849.162	28.846.085	1.010.937	14.879.423	1.321.108	294.030	5.302.905	82.413.645	1.308.899	432.166	212.497.569
abr/99	2.480.100	8.602.981	4.672.538	1.918.488	29.420.108	1.092.338	15.528.775	1.351.247	296.816	5.584.543	83.690.425	1.332.048	425.871	221.103.159
mai/99	2.280.629	8.686.730	4.732.866	1.944.552	29.852.858	1.101.492	16.312.841	1.360.605	299.859	5.687.615	84.684.639	1.343.326	428.165	224.131.032
jun/99	2.286.201	8.610.867	4.753.865	1.969.845	30.182.292	1.104.100	16.325.651	1.367.947	300.812	5.732.051	84.906.785	1.338.041	442.878	224.796.404
jul/99	2.303.921	8.900.833	4.788.654	1.976.236	31.260.304	1.153.428	16.554.993	1.381.058	302.048	5.863.110	85.202.311	1.346.625	481.122	228.958.564
ago/99	2.213.371	9.103.564	4.837.393	1.991.765	31.201.717	1.158.726	16.864.036	1.393.733	311.707	5.764.196	86.441.010	1.328.604	507.476	231.835.897
set/99	2.229.587	9.151.851	4.887.441	2.000.467	31.976.062	1.190.681	17.088.549	1.408.012	311.210	5.826.222	87.421.247	1.381.911	504.603	235.018.917
out/99	2.282.264	9.525.252	4.967.401	2.054.142	32.418.576	1.209.670	17.331.011	1.428.181	312.601	6.448.316	89.391.520	1.394.761	510.687	240.058.190
nov/99	2.305.153	9.571.534	5.018.578	2.062.774	33.082.572	1.226.209	17.575.596	1.449.555	315.386	6.536.819	90.601.627	1.408.521	507.399	242.729.754
dez/99	2.309.638	11.744.668	4.968.918	2.061.644	29.460.368	1.235.189	17.792.298	1.393.885	317.913	6.588.290	89.449.822	1.415.225	486.849	241.074.506
jan/00	2.321.613	11.843.449	5.022.852	2.088.682	29.432.786	1.239.526	17.686.244	1.424.269	315.754	6.670.878	90.448.521	1.404.669	497.987	242.490.541
fev/00	2.334.438	11.906.890	5.067.704	2.079.643	29.691.586	1.273.682	17.503.184	1.437.019	317.237	6.720.915	91.297.887	1.408.486	489.168	243.870.719
mar/00	2.298.790	11.895.406	4.841.965	2.076.307	29.768.334	1.275.143	17.477.486	1.447.920	318.323	6.740.114	90.966.365	1.410.319	496.183	243.560.411
abr/00	2.338.691	11.857.191	4.843.920	2.073.413	29.580.765	1.286.090	17.565.011	1.445.675	319.475	6.754.679	91.283.715	1.417.378	491.769	243.600.507
mai/00	2.345.594	11.964.547	4.858.548	2.077.454	29.985.612	1.269.199	17.594.563	1.444.993	321.186	6.820.052	91.979.969	1.419.570	487.418	245.391.764
jun/00	2.345.507	11.965.920	4.850.719	2.083.193	30.148.713	1.273.877	17.674.310	1.447.837	325.854	6.423.044	92.241.642	1.415.291	487.083	245.661.905
jul/00	2.350.340	12.005.374	4.862.193	2.088.234	30.450.270	1.269.045	17.947.347	1.441.240	327.100	6.460.827	93.012.974	1.419.550	488.073	247.417.586
ago/00	2.364.207	12.121.623	4.922.769	2.107.207	31.079.869	1.272.869	18.282.032	1.464.889	324.248	6.030.955	94.830.217	1.428.132	481.599	251.014.771
set/00	2.506.845	12.229.859	4.962.478	2.199.811	31.680.422	1.286.024	18.594.223	1.482.211	326.195	6.860.212	96.289.912	1.440.438	482.349	256.331.819
out/00	2.515.486	10.786.793	4.988.106	2.210.412	31.916.341	1.292.790	18.735.501	1.483.846	327.535	6.918.148	97.234.859	1.456.480	484.928	257.198.642
nov/00	2.525.422	10.833.606	5.011.368	2.228.821	32.099.502	1.300.571	18.864.656	1.484.563	328.917	6.982.629	97.630.571	1.466.073	481.774	258.515.570
dez/00	2.492.788	11.172.457	4.907.206	2.243.745	32.218.313	1.299.634	19.077.402	1.488.003	330.104	7.034.269	97.917.210	1.473.134	481.969	259.837.696
jan/01	2.493.017	11.105.063	4.924.430	2.252.844	32.501.069	1.300.179	18.925.621	1.490.560	331.672	7.081.763	98.710.447	1.467.854	484.204	261.117.716
fev/01	2.499.823	11.171.455	4.945.566	2.261.449	32.730.673	1.307.306	19.047.360	1.491.926	332.812	7.190.982	99.476.656	1.473.535	495.791	262.852.926
mar/01	2.509.121	11.280.257	4.964.645	2.268.567	33.064.115	1.315.558	19.170.853	1.491.974	334.121	7.254.234	100.092.168	1.484.362	510.614	265.551.409
abr/01	2.566.770	11.386.553	5.003.856	2.317.270	33.424.615	1.325.738	19.369.240	1.501.719	335.648	7.302.566	101.568.905	1.517.641	514.939	269.098.258
mai/01	2.591.678	11.535.652	5.041.854	2.331.649	34.011.828	1.337.497	19.606.380	1.509.476	336.818	7.457.877	103.065.515	1.531.362	510.836	273.086.206
jun/01	2.594.433	11.501.132	5.017.279	2.329.898	34.140.214	1.335.397	19.619.533	1.540.364	338.056	7.489.681	103.115.730	1.524.063	511.003	273.350.631
jul/01	2.611.632	11.520.545	5.078.557	2.345.082	34.720.451	1.344.560	19.667.480	1.551.685	340.588	7.592.847	104.930.559	1.539.309	528.844	277.093.120

Fonte: BACEN/DEDIP, BACEN/DEMAB, CETIP, Governos Estaduais, do Distrito Federal e dos Municípios de capitais.

1/ Não inclui debêntures de empresas estatais registradas na Bovespa nem notas promissórias não custodiadas na CETIP.

2/ Os valores referentes às dívidas junto ao INSS, FGTS, PASEP, outras contratuais interna e externa foram projetados com base nos últimos dados disponibilizados pelos Estados, Distrito Federal e Municípios de capitais. Não inclui dívidas junto ao INSS, FGTS, PASEP, outras contratuais interna e externa da administração indireta (todos os níveis) nem da administração direta dos Municípios não-capitais.

Tabela 12.2**Evolução mensal da dívida da administração direta e indireta dos Estados e Distrito Federal 1/ 2/**

	Acre	Alagoas	Amapá	Amazonas	Bahia	Ceará	Distrito Federal	Espírito Santo	Goiás	Maranhão	Mato Grosso	Mato Grosso do Sul	Minas Gerais	R\$ mil Pará
dez/98	547.703	2.526.188	81.543	1.864.062	7.364.052	2.776.410	1.277.017	1.630.493	6.874.011	2.734.774	3.388.260	2.667.961	19.767.220	1.413.369
jan/99	551.467	2.594.831	110.187	1.566.015	7.334.418	3.208.194	1.329.299	2.203.341	7.032.912	2.962.447	3.531.243	2.797.942	20.586.440	1.434.900
fev/99	553.555	2.454.787	110.831	1.593.858	7.786.546	3.302.349	1.348.025	2.236.524	7.123.039	3.532.215	3.753.663	2.836.832	21.085.785	1.578.307
mar/99	559.660	2.473.820	110.505	1.600.031	7.697.359	3.104.071	1.334.156	2.204.743	7.216.915	3.519.124	3.765.568	2.828.744	20.977.075	1.565.671
abr/99	695.694	2.552.369	116.019	1.706.329	7.736.250	3.078.561	1.337.831	2.276.560	7.514.594	3.682.391	3.936.418	2.971.082	22.343.227	1.672.458
mai/99	699.667	2.582.415	116.564	1.716.005	7.821.105	3.140.669	1.494.945	2.294.465	7.501.080	3.717.685	4.007.795	3.004.746	22.521.462	1.682.733
jun/99	701.926	2.600.499	117.153	1.715.099	7.696.418	3.151.422	1.371.267	2.317.606	7.551.968	3.772.452	4.043.871	3.012.802	22.578.572	1.666.995
jul/99	704.700	2.642.575	117.529	1.719.773	7.795.039	4.074.970	1.373.040	2.336.403	8.028.241	3.807.834	4.092.494	3.045.325	22.906.004	1.595.745
ago/99	709.206	2.661.902	119.036	1.918.471	7.919.447	4.110.651	1.392.939	2.381.860	8.175.211	3.889.322	4.161.486	3.103.012	23.320.926	1.663.915
set/99	701.378	2.702.022	118.741	1.974.193	8.160.803	4.253.013	1.406.401	2.385.683	8.214.135	3.904.962	4.193.608	3.123.284	23.616.249	1.671.014
out/99	704.883	2.743.901	118.996	2.041.457	8.336.843	4.265.885	1.406.345	2.435.626	8.151.389	4.016.559	4.309.348	3.214.627	24.061.364	1.723.307
nov/99	709.615	2.790.871	119.225	2.044.332	8.394.100	3.954.600	1.408.479	2.447.071	8.227.397	4.054.969	4.352.900	3.236.287	24.369.116	1.741.135
dez/99	715.289	2.847.265	119.141	2.061.611	8.392.879	3.875.514	1.433.511	2.445.846	8.302.060	4.176.040	4.363.185	3.268.765	24.676.345	1.736.002
jan/00	718.008	2.852.394	119.410	2.069.595	8.464.332	3.962.676	1.456.656	2.454.481	8.270.641	4.226.124	4.335.065	3.271.451	24.633.743	1.757.717
fev/00	723.346	2.888.243	119.827	2.073.504	8.502.228	3.952.012	1.432.138	2.482.351	8.343.036	4.245.248	4.364.640	3.287.737	24.677.440	1.757.874
mar/00	723.016	2.895.220	119.725	2.071.946	8.502.102	3.929.848	1.427.111	2.535.860	8.419.463	4.260.233	4.361.583	3.284.296	24.763.010	1.754.263
abr/00	723.307	2.911.652	119.819	1.859.499	8.563.877	3.958.534	1.436.795	2.528.686	8.380.061	4.241.813	4.346.729	3.276.224	24.727.838	1.744.556
mai/00	717.222	2.930.638	119.646	1.860.817	8.627.550	3.990.006	1.435.747	2.532.591	8.397.633	4.283.795	4.364.251	3.292.747	25.001.230	1.744.791
jun/00	716.536	2.945.967	120.086	1.853.498	8.624.131	3.962.685	1.432.310	2.529.124	8.469.175	4.232.984	4.373.284	3.307.272	25.139.189	1.739.034
jul/00	715.668	2.966.451	119.982	1.854.890	8.659.889	3.949.124	1.425.757	2.543.406	8.559.590	4.158.054	4.388.575	3.318.672	25.407.408	1.734.176
ago/00	717.958	3.008.892	121.030	1.862.936	8.748.220	3.988.595	1.441.171	2.577.295	8.621.508	4.194.695	4.436.483	3.365.995	25.938.623	1.742.177
set/00	720.023	3.050.739	121.480	1.916.143	8.846.831	4.020.941	1.446.888	2.613.828	8.751.936	4.223.852	4.479.782	4.025.858	26.407.758	1.758.825
out/00	719.256	3.083.676	122.631	1.933.531	8.955.565	4.068.999	1.456.189	2.642.026	8.918.435	4.269.403	4.585.718	4.072.569	26.631.599	1.781.640
nov/00	718.138	3.092.657	122.655	1.940.776	9.057.639	4.114.568	1.455.698	2.649.305	8.977.795	4.290.109	4.604.376	4.078.388	26.756.970	1.771.620
dez/00	716.867	3.107.543	123.050	1.927.302	9.099.642	4.127.992	1.459.574	2.667.221	8.993.742	4.306.211	4.622.072	4.113.078	26.835.411	1.763.677
jan/01	714.645	3.121.323	123.023	1.924.849	9.116.100	4.138.540	1.459.513	2.667.073	9.053.620	4.328.662	4.636.215	4.141.461	27.006.403	1.766.790
fev/01	712.890	3.137.981	123.242	1.918.844	9.198.646	4.191.174	1.461.514	2.516.763	9.115.389	4.363.007	4.656.947	4.179.339	27.207.832	1.776.763
mar/01	713.409	3.495.299	124.443	1.915.829	9.304.551	4.268.658	1.471.365	2.542.026	9.163.251	4.402.771	4.979.327	4.233.137	27.399.760	1.791.230
abr/01	711.648	3.523.611	110.058	1.968.810	9.414.992	4.300.117	1.477.304	2.583.729	9.364.615	4.495.672	5.005.590	4.326.502	27.798.909	1.840.249
mai/01	710.885	3.542.125	111.221	1.981.169	9.664.124	4.419.266	1.495.667	2.606.692	9.446.610	4.560.016	5.147.205	4.380.358	28.241.519	1.864.901
jun/01	708.666	3.568.574	110.809	1.971.089	9.661.925	4.372.658	1.488.332	2.622.348	9.483.475	4.570.580	5.144.825	4.392.767	28.285.212	1.858.571
jul/01	708.153	3.604.610	111.691	1.968.529	9.817.566	4.465.990	1.501.411	2.647.200	9.582.608	4.625.158	5.190.675	4.451.464	28.684.002	1.878.204

Fonte: BACEN/DEDIP, BACEN/DEMAB, CETIP, Governos Estaduais e do Distrito Federal.

1/ Não inclui debêntures de empresas estatais registradas na Bovespa nem notas promissórias não custodiadas na CETIP.

2/ Os valores referentes às dívidas junto ao INSS, FGTS, PASEP, outras contratuais interna e externa foram projetados com base nos últimos dados disponibilizados pelos Estados e Distrito Federal. Não inclui dívidas junto ao INSS, FGTS, PASEP, outras contratuais interna e externa da administração indireta.

Tabela 12.2**Evolução mensal da dívida da administração direta e indireta dos Estados e Distrito Federal 1/ 2/**

(continuação)

	Paraíba	Paraná	Pernambuco	Piauí	Rio de Janeiro	Rio Grande do Norte	Rio Grande do Sul	Rondônia	Roraima	Santa Catarina	São Paulo	Sergipe	Tocantins	R\$ mil Total
dez/98	1.950.876	4.099.548	4.152.891	1.672.341	23.007.222	852.286	12.162.166	1.221.100	240.349	4.784.188	62.809.038	1.132.509	334.601	173.332.178
jan/99	2.028.768	4.749.969	4.254.967	1.753.450	23.881.878	903.001	14.412.761	1.234.192	243.781	5.113.545	64.287.546	1.185.334	435.193	181.728.022
fev/99	2.310.644	4.665.546	4.304.725	1.800.349	24.433.302	934.836	14.713.774	1.257.125	243.590	5.205.384	66.118.321	1.240.094	443.180	186.967.184
mar/99	2.319.741	4.436.293	4.395.701	1.802.886	24.969.536	941.112	14.514.599	1.287.632	285.465	5.127.869	65.905.795	1.237.102	412.283	186.593.454
abr/99	2.403.008	7.259.833	4.404.836	1.871.740	25.466.782	1.021.051	15.151.957	1.317.470	288.190	5.408.969	66.916.921	1.260.261	405.856	194.796.657
mai/99	2.202.446	7.330.269	4.460.891	1.897.397	25.820.856	1.029.155	15.921.725	1.326.746	291.297	5.511.372	67.432.017	1.271.667	408.106	197.205.281
jun/99	2.207.727	7.361.858	4.481.404	1.922.281	26.100.805	1.030.691	15.938.633	1.334.056	292.322	5.548.165	67.417.380	1.266.825	422.806	197.623.003
jul/99	2.223.527	7.531.276	4.514.884	1.928.709	26.477.522	1.079.421	16.164.124	1.346.652	293.569	5.685.353	67.510.827	1.275.670	461.079	200.732.288
ago/99	2.133.058	7.714.451	4.562.078	1.941.617	26.992.244	1.083.923	16.472.197	1.359.170	303.241	5.586.518	68.457.948	1.257.900	487.469	203.879.197
set/99	2.149.858	7.758.728	4.615.965	1.950.336	27.374.501	1.115.416	16.699.656	1.373.005	302.758	5.648.145	69.240.035	1.311.488	484.628	206.450.004
out/99	2.201.762	8.023.903	4.690.468	2.004.101	27.787.320	1.133.708	16.935.101	1.392.714	304.165	6.266.265	70.958.552	1.324.636	490.729	211.043.954
nov/99	2.225.120	8.065.521	4.743.493	2.012.728	28.407.658	1.149.494	17.176.776	1.413.984	306.971	6.331.576	71.440.389	1.338.704	487.521	212.950.035
dez/99	2.228.939	10.301.933	4.691.720	2.011.627	24.695.144	1.157.572	17.391.445	1.358.402	309.522	6.391.453	70.334.787	1.345.753	466.908	211.098.660
jan/00	2.241.312	10.368.668	4.744.319	2.033.331	24.863.247	1.159.311	17.281.723	1.388.864	307.377	6.479.749	71.090.324	1.330.964	478.088	212.359.570
fev/00	2.253.846	10.429.269	4.793.460	2.035.455	25.095.841	1.191.306	17.096.606	1.401.648	308.884	6.527.428	71.690.699	1.340.057	469.311	213.483.435
mar/00	2.218.566	10.411.293	4.567.031	2.032.093	25.170.830	1.192.161	17.067.767	1.412.564	309.991	6.547.577	71.787.094	1.336.444	476.377	213.577.463
abr/00	2.243.606	10.352.746	4.570.577	2.029.377	24.976.303	1.202.393	17.152.824	1.410.382	311.165	6.560.631	71.839.796	1.344.015	472.016	213.285.221
mai/00	2.250.628	10.439.459	4.585.959	2.033.457	25.411.297	1.194.042	17.183.335	1.409.781	312.907	6.622.584	72.065.139	1.346.750	467.736	214.621.739
jun/00	2.251.363	10.423.889	4.579.262	2.038.381	25.562.757	1.191.654	17.256.962	1.412.661	317.514	6.225.548	72.283.545	1.343.325	467.431	214.799.567
jul/00	2.254.931	10.451.620	4.591.472	2.043.508	25.811.469	1.186.768	17.524.160	1.406.098	318.783	6.256.734	72.917.044	1.348.072	468.455	216.380.759
ago/00	2.268.541	10.558.316	4.651.418	2.059.885	26.355.972	1.189.525	17.854.051	1.429.875	316.045	5.823.628	74.383.465	1.356.698	462.060	219.475.058
set/00	2.409.957	10.645.505	4.691.734	2.152.524	26.796.207	1.202.348	18.164.121	1.447.273	318.018	6.648.712	75.506.381	1.370.040	462.835	224.200.540
out/00	2.418.374	9.181.363	4.716.742	2.163.380	26.997.565	1.209.301	18.299.067	1.449.094	319.393	6.704.418	76.305.647	1.377.575	465.505	224.848.662
nov/00	2.427.975	9.211.003	4.741.205	2.179.760	27.180.676	1.217.195	18.417.316	1.449.877	320.808	6.765.392	76.641.703	1.387.256	462.412	226.033.270
dez/00	2.395.129	9.532.966	4.637.699	2.190.637	27.279.343	1.216.597	18.619.479	1.453.500	322.028	6.797.394	76.774.837	1.394.783	462.690	226.940.461
jan/01	2.394.810	9.475.925	4.655.229	2.188.943	27.531.909	1.217.122	18.465.427	1.456.098	323.548	6.843.965	77.442.279	1.389.590	464.984	228.048.047
fev/01	2.401.685	9.535.864	4.676.747	2.197.813	27.734.551	1.224.378	18.587.286	1.457.532	324.806	6.947.188	78.058.236	1.395.957	476.625	229.578.997
mar/01	2.410.489	9.633.758	4.697.168	2.205.118	27.961.825	1.232.852	18.704.374	1.457.756	326.156	7.009.473	78.526.680	1.406.890	491.555	231.869.150
abr/01	2.467.560	9.744.246	4.733.440	2.254.106	28.269.525	1.243.061	18.901.806	1.467.596	327.713	7.054.083	79.811.211	1.440.224	495.937	235.132.313
mai/01	2.491.519	9.885.545	4.772.582	2.268.689	28.758.445	1.254.861	19.127.540	1.475.492	328.916	7.209.338	80.971.330	1.455.449	491.903	238.663.369
jun/01	2.494.694	9.881.115	4.749.317	2.267.094	28.905.427	1.252.364	19.139.231	1.506.437	330.185	7.240.753	80.966.304	1.450.139	492.138	238.915.029
jul/01	2.511.209	10.044.083	4.810.832	2.282.537	29.400.733	1.262.065	19.185.819	1.517.864	332.752	7.340.072	82.522.093	1.465.423	510.040	242.422.781

Fonte: BACEN/DEDIP, BACEN/DEMAB, CETIP, Governos Estaduais e do Distrito Federal.

1/ Não inclui debêntures de empresas estatais registradas na Bovespa nem notas promissórias não custodiadas na CETIP.

2/ Os valores referentes às dívidas junto ao INSS, FGTS, PASEP, outras contratuais interna e externa foram projetados com base nos últimos dados disponibilizados pelos Estados e Distrito Federal. Não inclui dívidas junto ao INSS, FGTS, PASEP, outras contratuais interna e externa da administração indireta.

Tabela 12.3

Evolução mensal da dívida da administração direta e indireta dos Municípios de capitais 1/ 2/

	Acre	Alagoas	Amapá	Amazonas	Bahia	Ceará	Distrito Federal	Espírito Santo	Goiás	Maranhão	Mato Grosso	Mato Grosso do Sul	Minas Gerais	R\$ mil Pará
dez/98	15.034	160.829	18.733	91.863	616.728	114.359	-	34.916	102.447	44.016	89.014	88.172	378.566	36.571
jan/99	14.956	169.162	18.501	102.419	618.160	102.455	-	34.238	104.128	44.211	91.213	88.695	430.424	36.711
fev/99	14.962	178.241	18.517	105.102	617.123	98.732	-	36.324	104.347	44.055	90.227	88.776	449.043	36.730
mar/99	15.029	174.457	18.715	101.247	620.566	103.350	-	36.696	104.467	44.609	96.462	89.288	446.196	37.357
abr/99	15.133	176.362	18.967	111.410	611.438	107.341	-	36.982	107.585	44.233	95.984	89.912	461.387	38.070
mai/99	15.160	178.077	19.136	111.442	622.782	109.976	-	37.079	107.891	44.465	61.067	90.206	462.561	38.618
jun/99	15.166	179.782	19.295	110.157	620.615	111.420	-	36.882	107.816	47.686	101.593	89.974	467.102	40.596
jul/99	15.148	180.775	19.413	112.065	622.578	113.998	-	40.673	111.961	46.538	107.445	89.939	464.958	40.906
ago/99	15.112	149.662	19.527	113.985	618.878	118.815	-	40.763	112.217	46.045	107.119	89.852	469.200	41.643
set/99	15.087	185.553	19.642	115.994	619.572	121.507	-	40.752	112.240	45.421	110.041	89.775	465.542	45.235
out/99	15.064	180.168	19.754	122.018	619.335	124.084	-	40.950	113.890	44.866	114.381	88.482	477.078	45.755
nov/99	15.025	179.952	19.880	121.660	613.221	126.892	-	41.036	113.602	44.991	115.479	88.231	476.654	46.034
dez/99	15.010	176.443	19.957	121.513	785.889	128.396	-	40.930	114.076	44.481	101.452	89.340	470.367	46.483
jan/00	14.945	176.823	20.075	117.900	743.105	129.822	-	41.136	114.740	46.412	151.259	88.861	537.410	46.484
fev/00	14.906	176.233	20.179	117.531	745.294	130.628	-	41.449	114.405	46.452	152.179	95.730	510.697	47.065
mar/00	14.870	175.412	20.316	117.268	745.778	131.972	-	43.159	113.928	46.318	152.246	95.347	510.101	47.246
abr/00	14.830	176.322	20.546	115.444	745.972	132.401	-	43.136	113.158	46.077	152.285	95.129	494.832	47.417
mai/00	14.779	175.973	20.415	115.683	744.976	132.901	-	43.173	112.803	46.120	152.249	94.440	495.172	47.576
jun/00	14.742	175.910	20.520	115.931	746.403	132.633	-	43.916	113.380	48.790	152.283	93.970	493.920	47.655
jul/00	14.683	175.214	20.619	115.366	748.615	132.873	-	44.076	113.891	49.040	148.724	93.868	495.638	48.463
ago/00	14.634	175.340	20.708	116.113	753.448	146.165	-	41.690	113.990	49.264	152.768	93.717	499.059	49.098
set/00	14.592	175.849	20.806	116.353	758.158	146.930	-	48.046	114.044	49.700	154.569	93.557	502.397	49.406
out/00	14.535	177.463	20.887	118.940	760.617	149.290	-	48.244	114.571	50.297	158.327	93.369	503.705	49.300
nov/00	14.480	177.958	20.973	118.912	759.255	150.415	-	48.327	114.362	51.659	154.403	93.163	507.368	49.819
dez/00	14.405	176.610	21.057	119.048	759.669	151.180	-	50.970	294.930	46.113	155.550	93.044	505.905	50.144
jan/01	14.345	176.943	21.138	116.328	761.192	151.076	-	51.446	295.133	46.192	159.339	92.382	506.570	51.746
fev/01	14.290	178.050	21.225	117.153	761.257	152.375	-	51.597	295.030	46.185	159.707	92.152	509.126	51.979
mar/01	14.224	284.142	21.295	118.552	761.370	153.356	-	51.784	281.643	46.234	188.498	91.960	512.789	53.034
abr/01	14.170	284.736	21.388	124.037	763.292	154.801	-	51.584	283.293	47.005	189.281	91.725	522.480	53.178
mai/01	14.118	288.431	21.478	126.178	765.597	154.984	-	51.906	283.711	52.760	190.492	91.566	495.698	53.247
jun/01	14.067	286.423	21.573	124.088	766.409	161.033	-	54.953	276.674	55.023	190.824	90.443	492.262	53.334
jul/01	13.995	289.258	21.662	128.158	770.414	161.138	-	54.951	277.074	54.952	192.458	89.911	497.219	53.742

Fonte: BACEN/DEDIP, BACEN/DEMAB, CETIP e Governos de Municípios de capitais.

1/ Não inclui debêntures de empresas estatais registradas na Bovespa nem notas promissórias não custodiadas na CETIP.

2/ Os valores referentes às dívidas junto ao INSS, FGTS, PASEP, outras contratuais interna e externa foram projetados com base nos últimos dados disponibilizados pelos Municípios de capitais. Não inclui dívidas junto ao INSS, FGTS, PASEP, outras contratuais interna e externa da administração indireta.

Tabela 12.3**Evolução mensal da dívida da administração direta e indireta dos Municípios de capitais 1/ 2/**

(continuação)

	Paraíba	Paraná	Pernambuco	Piauí	Rio de Janeiro	Rio Grande do Norte	Rio Grande do Sul	Rondônia	Roraima	Santa Catarina	São Paulo	Sergipe	Tocantins	R\$ mil Total
dez/98	42.243	623.022	173.928	33.962	3.133.957	49.956	175.874	26.787	8.709	19.893	11.769.798	73.401	15.489	17.938.266
jan/99	42.825	632.016	172.258	34.225	3.495.233	50.471	175.476	26.870	8.442	20.199	12.396.581	72.799	15.539	18.998.208
fev/99	42.913	632.150	172.170	34.545	3.603.627	51.020	179.279	26.916	8.528	22.370	12.722.485	71.184	15.560	19.464.927
mar/99	42.929	628.235	174.417	35.090	3.543.151	51.956	180.789	27.045	8.564	21.965	12.411.444	71.254	15.683	19.100.961
abr/99	43.222	638.868	177.302	35.536	3.606.965	52.855	190.143	27.264	8.626	21.535	12.606.909	71.243	15.789	19.411.059
mai/99	43.994	644.413	178.062	35.934	3.683.446	53.503	193.266	27.333	8.562	21.114	13.030.427	71.116	15.821	19.905.449
jun/99	44.166	534.412	177.862	36.277	3.731.745	53.841	194.699	27.393	8.491	22.390	13.233.733	70.673	15.837	20.099.603
jul/99	44.207	645.364	178.636	36.244	4.428.404	54.352	198.619	27.379	8.479	22.001	13.427.928	70.415	15.817	21.124.242
ago/99	44.318	649.289	179.031	38.880	3.852.195	54.980	199.830	27.360	8.466	21.528	13.681.837	70.165	15.796	20.786.493
set/99	44.289	647.181	178.955	38.917	4.242.597	55.543	202.075	27.341	8.452	22.540	13.858.590	69.886	15.771	21.398.500
out/99	44.643	741.812	180.153	38.852	4.265.727	56.083	203.303	27.314	8.436	31.388	14.058.430	69.591	15.742	21.747.299
nov/99	44.734	737.483	182.880	38.957	4.309.650	56.767	206.715	27.274	8.415	31.011	14.690.933	69.285	15.703	22.422.462
dez/99	44.776	666.778	180.237	39.029	4.398.437	57.694	209.137	27.226	8.392	30.801	14.734.886	68.942	15.772	22.636.445
jan/00	44.930	669.374	181.276	44.363	4.201.680	58.435	210.465	27.204	8.376	32.409	14.904.731	73.178	15.753	22.701.147
fev/00	45.010	665.456	181.382	33.213	4.225.783	59.032	211.789	27.158	8.354	32.330	15.090.770	67.905	15.720	22.876.649
mar/00	44.893	664.704	181.953	33.254	4.226.993	59.609	212.718	27.116	8.332	32.301	14.772.347	73.362	15.689	22.567.232
abr/00	59.714	677.405	180.951	33.074	4.233.192	60.319	213.691	27.071	8.309	32.865	15.002.633	72.853	15.655	22.815.283
mai/00	59.322	685.921	180.441	32.995	4.200.598	51.848	216.253	27.000	8.278	32.918	15.436.056	72.315	15.610	23.215.814
jun/00	59.389	701.507	179.236	33.850	4.212.792	51.601	219.244	26.960	8.341	32.883	15.486.962	71.465	15.579	23.299.863
jul/00	60.006	707.013	178.756	33.666	4.264.024	51.653	222.471	26.910	8.316	32.655	15.606.818	70.981	15.542	23.479.881
ago/00	59.384	712.389	178.442	36.274	4.345.452	51.847	223.944	27.047	8.203	32.692	15.923.252	70.939	15.497	23.911.355
set/00	60.091	726.621	178.009	36.204	4.504.081	52.088	224.788	26.992	8.177	32.705	16.236.588	69.906	15.456	24.416.113
out/00	60.107	740.531	177.987	35.933	4.535.407	52.121	225.895	26.909	8.142	32.459	16.359.152	78.418	15.402	24.608.007
nov/00	60.303	747.206	177.048	37.839	4.533.960	52.028	234.710	26.833	8.110	32.469	16.413.175	78.333	15.350	24.678.458
dez/00	60.386	749.535	175.865	41.845	4.552.897	51.731	242.390	26.678	8.076	48.821	16.551.042	77.871	15.296	25.041.058
jan/01	60.681	752.773	175.481	52.587	4.581.501	51.749	242.850	26.667	8.124	48.662	16.667.336	77.788	15.240	25.205.270
fev/01	60.412	759.054	174.993	52.338	4.606.889	51.668	242.824	26.590	8.007	53.866	16.800.620	77.105	15.186	25.379.676
mar/01	60.841	773.003	174.128	52.119	4.730.635	51.533	248.460	26.486	7.965	53.749	16.932.354	77.003	15.121	25.782.280
abr/01	61.165	775.091	176.761	51.820	4.777.517	51.482	248.756	26.416	7.934	55.804	17.086.762	76.953	15.073	26.012.507
mai/01	61.750	787.222	175.567	51.535	4.873.580	51.524	260.815	26.342	7.902	54.474	17.395.685	75.451	15.022	26.427.034
jun/01	61.184	761.767	174.320	51.281	4.855.610	51.487	262.524	26.273	7.871	54.009	17.427.943	73.466	14.974	26.409.816
jul/01	61.392	777.370	174.020	50.937	4.938.342	51.348	264.470	26.195	7.837	56.965	17.658.454	73.430	14.922	26.760.613

Fonte: BACEN/DEDIP, BACEN/DEMAB, CETIP e Governos de Municípios de capitais.

1/ Não inclui debêntures de empresas estatais registradas na Bovespa nem notas promissórias não custodiadas na CETIP.

2/ Os valores referentes às dívidas junto ao INSS, FGTS, PASEP, outras contratuais interna e externa foram projetados com base nos últimos dados disponibilizados pelos Municípios de capitais. Não inclui dívidas junto ao INSS, FGTS, PASEP, outras contratuais interna e externa da administração indireta.

Tabela 12.4

Evolução mensal da dívida da administração direta e indireta dos Municípios não capitais 1/ 2/

	Acre	Alagoas	Amapá	Amazonas	Bahia	Ceará	Distrito Federal	Espírito Santo	Goiás	Maranhão	Mato Grosso	Mato Grosso do Sul	Minas Gerais	Pará
dez/98	-	13.504	16	1.134	252.783	23.369	-	47.049	84.990	69.448	87.837	62.201	525.954	2.469
jan/99	-	13.349	-	916	249.892	20.051	-	45.815	81.454	68.812	87.165	61.022	508.028	1.920
fev/99	-	13.774	-	817	252.120	22.241	-	47.496	83.936	68.932	88.584	62.798	522.689	1.958
mar/99	-	14.123	-	792	251.711	23.573	-	48.541	86.767	69.478	89.190	63.539	522.759	1.966
abr/99	-	14.308	-	797	251.849	23.740	-	49.093	87.366	69.835	84.775	54.015	534.545	1.972
mai/99	-	14.497	-	798	256.993	23.638	-	49.342	87.636	70.130	93.667	70.559	545.815	1.984
jun/99	-	13.532	-	799	258.992	23.534	-	50.130	87.071	70.323	94.594	71.380	556.566	2.012
jul/99	-	15.141	-	797	259.974	23.524	-	45.893	87.404	70.206	95.171	73.060	564.670	2.011
ago/99	-	13.662	-	779	260.301	23.799	-	49.578	87.013	71.162	95.921	73.545	570.544	2.096
set/99	-	14.986	-	777	260.391	23.508	-	49.224	86.576	71.422	85.034	58.976	576.242	2.088
out/99	-	13.579	-	888	255.969	23.717	-	49.242	85.811	71.580	97.286	74.815	572.310	2.256
nov/99	-	15.150	-	847	272.947	23.711	-	53.297	85.784	71.650	84.531	53.224	551.914	2.222
dez/99	-	15.175	-	770	282.974	24.216	-	54.054	89.523	66.011	98.494	78.800	569.651	2.341
jan/00	-	15.171	-	768	258.388	24.317	-	43.665	88.666	72.794	99.447	68.532	597.929	2.367
fev/00	-	15.132	-	765	259.034	24.378	-	43.927	88.247	73.634	100.196	78.349	594.373	2.470
mar/00	-	14.897	-	763	260.489	24.385	-	43.981	88.117	73.998	101.013	74.137	601.801	2.538
abr/00	-	15.078	-	760	267.016	24.760	-	44.087	88.105	74.321	101.528	87.907	619.633	2.601
mai/00	-	15.022	-	757	268.929	25.075	-	44.117	88.110	74.505	103.462	89.111	616.395	2.652
jun/00	-	14.903	-	755	269.930	25.604	-	44.195	86.808	73.854	104.732	90.328	619.673	2.804
jul/00	-	14.813	-	752	271.841	26.022	-	44.493	86.958	74.182	83.902	73.498	612.983	2.862
ago/00	-	14.858	-	749	274.025	26.431	-	45.105	86.968	75.607	83.815	73.690	628.440	2.894
set/00	-	15.040	-	746	275.145	26.944	-	45.595	87.176	75.884	109.276	94.193	628.598	2.952
out/00	-	14.857	-	743	279.339	27.385	-	45.770	87.024	76.989	83.796	74.801	653.002	2.928
nov/00	-	14.827	-	740	280.030	27.517	-	45.976	86.989	77.265	119.164	90.599	639.206	2.997
dez/00	-	14.760	-	736	283.662	27.970	-	45.960	86.952	77.876	121.415	91.745	645.178	3.202
jan/01	-	14.754	-	733	285.286	28.727	-	46.117	86.756	78.384	123.947	93.552	645.493	3.194
fev/01	-	14.728	-	729	287.659	28.727	-	46.236	86.657	78.569	126.419	94.221	650.009	3.183
mar/01	-	14.763	-	725	290.789	28.862	-	46.322	86.473	79.228	129.153	95.585	651.783	3.197
abr/01	-	14.688	-	722	295.463	29.001	-	46.562	86.357	79.422	132.216	97.097	655.293	3.203
mai/01	-	14.681	-	719	297.967	28.659	-	46.903	86.346	80.359	135.744	98.940	662.345	3.198
jun/01	-	14.752	-	716	299.364	28.915	-	46.995	86.312	80.680	139.308	100.860	665.812	3.199
jul/01	-	14.687	-	713	300.964	29.079	-	47.496	86.259	80.807	143.367	102.853	669.379	3.185

Fonte: BACEN/DEDIP, BACEN/DEMAB e CETIP.

1/ Não inclui debêntures de empresas estatais registradas na Bovespa nem notas promissórias não custodiadas na CETIP.

2/ Não inclui dívidas junto ao INSS, FGTS, PASEP, outras contratuais interna e externa.

Tabela 12.4

Evolução mensal da dívida da administração direta e indireta dos Municípios não capitais 1/ 2/

(continuação)

	Paraíba	Paraná	Pernambuco	Piauí	Rio de Janeiro	Rio Grande do Norte	Rio Grande do Sul	Rondônia	Roraima	Santa Catarina	São Paulo	Sergipe	Tocantins	R\$ mil Total
dez/98	33.793	670.567	89.402	11.528	322.118	17.253	186.780	6.548	-	157.748	3.951.150	1.424	4.387	6.623.451
jan/99	33.482	677.825	88.992	11.026	332.709	14.788	181.931	6.554	-	150.634	4.022.433	713	4.209	6.663.718
fev/99	33.391	684.182	90.102	11.169	334.253	17.747	184.064	6.440	-	151.979	4.054.984	657	4.191	6.738.504
mar/99	33.602	698.946	91.027	11.186	333.399	17.869	184.035	6.431	-	153.071	4.096.406	543	4.200	6.803.154
abr/99	33.870	704.280	90.400	11.211	346.362	18.432	186.675	6.513	-	154.039	4.166.596	544	4.226	6.895.443
mai/99	34.189	712.049	93.912	11.222	348.556	18.834	197.851	6.526	-	155.129	4.222.195	543	4.237	7.020.303
jun/99	34.308	714.598	94.600	11.287	349.741	19.568	192.319	6.499	-	161.496	4.255.672	543	4.235	7.073.798
jul/99	36.187	724.194	95.134	11.283	354.378	19.654	192.249	7.027	-	155.756	4.263.556	540	4.226	7.102.034
ago/99	35.996	739.823	96.283	11.268	357.278	19.823	192.009	7.203	-	156.149	4.301.226	539	4.211	7.170.206
set/99	35.440	745.942	92.521	11.214	358.964	19.723	186.818	7.666	-	155.537	4.322.623	537	4.204	7.170.413
out/99	35.859	759.536	96.780	11.189	365.529	19.879	192.606	8.154	-	150.663	4.374.538	533	4.216	7.266.937
nov/99	35.299	768.530	92.205	11.089	365.263	19.948	192.105	8.298	-	174.231	4.470.305	532	4.175	7.357.257
dez/99	35.923	775.956	96.960	10.989	366.787	19.923	191.716	8.257	-	166.036	4.380.148	530	4.169	7.339.402
jan/00	35.371	805.407	97.258	10.988	367.859	21.780	194.055	8.201	-	158.720	4.453.466	527	4.147	7.429.823
fev/00	35.582	812.165	92.862	10.975	369.962	23.345	194.789	8.214	-	161.157	4.516.418	525	4.138	7.510.634
mar/00	35.330	819.409	92.981	10.960	370.510	23.373	197.001	8.240	-	160.236	4.406.924	513	4.118	7.415.716
abr/00	35.371	827.040	92.392	10.962	371.270	23.378	198.495	8.222	-	161.183	4.441.286	509	4.098	7.500.003
mai/00	35.644	839.168	92.149	11.001	373.717	23.310	194.975	8.212	-	164.550	4.478.774	505	4.073	7.554.211
jun/00	34.755	840.524	92.221	10.962	373.165	30.621	198.104	8.216	-	164.614	4.471.135	502	4.072	7.562.475
jul/00	35.402	846.741	91.965	11.059	374.778	30.624	200.716	8.232	-	171.439	4.489.112	497	4.076	7.556.945
ago/00	36.282	850.917	92.910	11.048	378.445	31.498	204.037	7.967	-	174.635	4.523.500	494	4.043	7.628.358
set/00	36.796	857.732	92.735	11.083	380.134	31.588	205.314	7.946	-	178.795	4.546.943	491	4.057	7.715.166
out/00	37.005	864.899	93.377	11.099	383.369	31.367	210.538	7.843	-	181.272	4.570.060	487	4.022	7.741.973
nov/00	37.144	875.396	93.116	11.223	384.866	31.347	212.630	7.853	-	184.767	4.575.694	484	4.012	7.803.842
dez/00	37.273	889.957	93.642	11.264	386.073	31.306	215.533	7.825	-	188.054	4.591.330	480	3.983	7.856.176
jan/01	37.525	876.365	93.721	11.315	387.660	31.307	217.344	7.795	-	189.136	4.600.832	476	3.980	7.864.398
fev/01	37.725	876.537	93.826	11.299	389.233	31.260	217.250	7.804	-	189.928	4.617.800	473	3.980	7.894.252
mar/01	37.791	873.496	93.349	11.330	371.655	31.173	218.019	7.732	-	191.011	4.633.134	469	3.938	7.899.980
abr/01	38.045	867.216	93.655	11.344	377.573	31.194	218.678	7.706	-	192.679	4.670.932	465	3.930	7.953.438
mai/01	38.408	862.884	93.705	11.425	379.803	31.112	218.025	7.642	-	194.065	4.698.501	462	3.911	7.995.803
jun/01	38.555	858.250	93.642	11.523	379.176	31.546	217.777	7.654	-	194.919	4.721.484	458	3.891	8.025.786
jul/01	39.031	699.093	93.705	11.608	381.375	31.148	217.191	7.626	-	195.810	4.750.012	455	3.881	7.909.726

Fonte: BACEN/DEDIP, BACEN/DEMAB e CETIP.

1/ Não inclui debêntures de empresas estatais registradas na Bovespa nem notas promissórias não custodiadas na CETIP.

2/ Não inclui dívidas junto ao INSS, FGTS, PASEP, outras contratuais interna e externa.

Tabela 13.1

Evolução mensal - atualizada pelo IGP DI - da dívida da administração direta e indireta dos Estados, Distrito Federal e Municípios 1/ 2/

	Acre	Alagoas	Amapá	Amazonas	Bahia	Ceará	Distrito Federal	Espírito Santo	Goiás	Maranhão	Mato Grosso	Mato Grosso do Sul	Minas Gerais	Pará	R\$ mil
dez/98	789.164	3.787.126	140.646	2.744.517	11.546.486	4.086.694	1.790.847	2.401.497	9.902.749	3.994.276	4.999.597	3.952.342	28.989.389	2.036.812	
jan/99	785.303	3.850.575	178.416	2.314.428	11.372.102	4.617.764	1.842.973	3.165.753	10.007.895	4.263.905	5.143.108	4.086.706	29.842.632	2.042.939	
fev/99	754.698	3.513.588	171.706	2.256.427	11.490.421	4.544.404	1.789.481	3.080.220	9.705.662	4.838.946	5.220.296	3.967.060	29.281.000	2.146.535	
mar/99	748.079	3.465.673	168.207	2.215.601	11.155.181	4.205.816	1.736.685	2.980.890	9.643.262	4.729.387	5.143.343	3.881.140	28.567.369	2.089.236	
abr/99	925.013	3.569.570	175.660	2.366.497	11.190.748	4.176.770	1.740.945	3.074.543	10.032.583	4.940.407	5.357.762	4.053.623	30.371.708	2.228.510	
mai/99	933.392	3.623.467	177.191	2.387.248	11.361.255	4.275.426	1.952.038	3.108.864	10.049.916	5.004.035	5.435.260	4.133.396	30.724.305	2.250.261	
jun/99	926.895	3.611.212	176.369	2.360.313	11.085.156	4.247.887	1.772.465	3.108.150	10.013.392	5.028.713	5.480.593	4.102.835	30.507.666	2.209.789	
jul/99	915.895	3.611.539	174.238	2.331.743	11.040.886	5.359.741	1.746.980	3.082.853	10.468.351	4.993.416	5.464.860	4.082.093	30.454.375	2.084.944	
ago/99	908.411	3.543.284	173.779	2.550.001	11.034.879	5.334.273	1.746.967	3.100.534	10.502.883	5.024.825	5.473.811	4.096.597	30.552.163	2.141.670	
set/99	885.544	3.587.538	171.040	2.584.412	11.174.300	5.435.921	1.738.298	3.059.891	10.398.326	4.970.912	5.424.368	4.044.204	30.477.092	2.123.847	
out/99	873.341	3.563.554	168.313	2.625.510	11.174.919	5.354.081	1.705.985	3.063.977	10.130.402	5.013.596	5.484.278	4.097.638	30.460.936	2.148.722	
nov/99	857.344	3.532.796	164.580	2.563.653	10.979.766	4.856.990	1.666.414	3.006.812	9.969.982	4.935.559	5.386.685	3.996.308	30.048.769	2.117.082	
dez/99	853.540	3.551.709	162.572	2.552.436	11.058.453	4.707.891	1.675.423	2.969.606	9.941.028	5.009.904	5.333.180	4.016.898	30.056.117	2.086.023	
jan/00	847.992	3.522.217	161.377	2.531.719	10.951.521	4.762.965	1.685.284	2.937.832	9.804.080	5.027.345	5.305.524	3.967.013	29.813.633	2.090.116	
fev/00	852.504	3.556.207	161.673	2.531.003	10.977.787	4.742.618	1.653.775	2.965.108	9.868.216	5.040.912	5.331.543	3.997.565	29.772.600	2.087.123	
mar/00	850.550	3.556.642	161.423	2.524.353	10.960.151	4.710.106	1.645.009	3.023.493	9.937.881	5.049.393	5.319.458	3.981.119	29.825.617	2.079.497	
abr/00	849.735	3.572.197	161.587	2.274.406	11.024.775	4.737.939	1.654.022	3.011.405	9.878.719	5.021.726	5.296.089	3.982.259	29.749.354	2.065.893	
mai/00	837.062	3.569.671	160.163	2.261.046	11.025.261	4.743.328	1.641.815	2.995.902	9.832.666	5.036.572	5.283.049	3.975.239	29.860.678	2.052.652	
jun/00	828.530	3.553.940	159.305	2.232.199	10.922.547	4.668.964	1.622.793	2.965.300	9.822.300	4.934.883	5.246.081	3.955.913	29.744.134	2.027.477	
jul/00	809.192	3.497.219	155.778	2.183.779	10.725.340	4.551.479	1.579.668	2.916.097	9.706.130	4.743.440	5.120.061	3.862.357	29.378.437	1.978.246	
ago/00	797.167	3.481.076	154.232	2.154.310	10.637.380	4.527.982	1.568.204	2.898.919	9.600.130	4.700.317	5.084.977	3.844.857	29.451.888	1.952.318	
set/00	793.890	3.503.193	153.767	2.197.304	10.677.353	4.533.290	1.563.636	2.925.932	9.675.578	4.700.388	5.126.387	4.553.601	29.760.829	1.957.326	
out/00	790.077	3.527.282	154.527	2.210.706	10.762.230	4.571.340	1.567.886	2.945.908	9.819.585	4.733.939	5.198.162	4.566.027	29.919.817	1.974.535	
nov/00	785.749	3.523.710	154.044	2.209.854	10.829.177	4.603.803	1.561.269	2.942.581	9.844.841	4.739.513	5.231.703	4.571.251	29.927.178	1.956.749	
dez/00	778.390	3.511.472	153.392	2.178.985	10.796.513	4.584.663	1.553.619	2.942.252	9.979.722	4.715.650	5.214.695	4.574.791	29.789.741	1.934.099	
jan/01	772.177	3.509.292	152.701	2.162.877	10.764.634	4.574.173	1.545.979	2.928.420	9.994.492	4.717.059	5.210.945	4.583.761	29.826.643	1.929.654	
fev/01	767.649	3.516.127	152.507	2.150.076	10.817.871	4.615.607	1.542.852	2.760.106	10.025.620	4.737.520	5.218.172	4.608.678	29.945.681	1.933.878	
mar/01	762.032	3.973.575	152.629	2.131.317	10.846.323	4.661.292	1.540.924	2.764.945	9.981.963	4.742.305	5.547.393	4.629.670	29.914.714	1.934.799	
abr/01	751.638	3.959.032	136.122	2.168.044	10.846.331	4.643.426	1.529.856	2.777.277	10.080.542	4.786.521	5.516.588	4.675.948	30.007.472	1.964.099	
mai/01	747.505	3.964.580	136.818	2.173.493	11.060.638	4.745.767	1.542.087	2.789.470	10.121.342	4.838.794	5.643.318	4.712.727	30.312.022	1.980.978	
jun/01	734.442	3.932.438	134.527	2.129.847	10.901.487	4.636.519	1.512.443	2.768.430	10.005.973	4.782.524	5.563.651	4.658.331	29.920.268	1.946.128	
jul/01	722.148	3.908.555	133.353	2.097.400	10.888.944	4.656.207	1.501.411	2.749.647	9.945.940	4.760.916	5.526.500	4.644.228	29.850.599	1.935.131	

Fonte: BACEN/DEDIP, BACEN/DEMAB, CETIP, Governos Estaduais, do Distrito Federal e dos Municípios de capitais.

1/ Não inclui debêntures de empresas estatais registradas na Bovespa nem notas promissórias não custodiadas na CETIP.

2/ Os valores referentes às dívidas junto ao INSS, FGTS, PASEP, outras contratuais interna e externa foram projetados com base nos últimos dados disponibilizados pelos Estados, Distrito Federal e Municípios de capitais. Não inclui dívidas junto ao INSS, FGTS, PASEP, outras contratuais interna e externa da administração indireta (todos os níveis) nem da administração direta dos Municípios não-capitais.

Tabela 13.1**Evolução mensal - atualizada pelo IGP DI - da dívida da administração direta e indireta dos Estados, Distrito Federal e Municípios 1/ 2/**

(continuação)

	Paraíba	Paraná	Pernambuco	Piauí	Rio de Janeiro	Rio Grande do Norte	Rio Grande do Sul	Rondônia	Roraima	Santa Catarina	São Paulo	Sergipe	Tocantins	Total
dez/98	2.842.478	7.563.164	6.193.169	2.409.031	37.111.283	1.289.470	17.564.408	1.759.178	349.270	6.958.310	110.127.948	1.693.126	497.108	277.520.085
jan/99	2.918.527	8.401.467	6.261.393	2.493.762	38.417.565	1.342.418	20.477.718	1.757.453	349.688	7.326.389	111.893.529	1.745.296	630.742	287.530.446
fev/99	3.168.636	7.940.846	6.062.616	2.450.619	37.662.290	1.332.266	20.014.631	1.713.092	334.682	7.141.509	110.042.829	1.741.573	614.534	282.980.565
mar/99	3.119.251	7.502.372	6.067.459	2.407.073	37.549.239	1.315.947	19.368.695	1.719.700	382.742	6.902.845	107.278.671	1.703.807	562.555	276.610.226
abr/99	3.227.403	11.195.228	6.080.465	2.496.566	38.284.966	1.421.480	20.207.901	1.758.404	386.252	7.267.276	108.907.996	1.733.420	554.194	287.725.891
mai/99	2.977.952	11.342.778	6.179.983	2.539.117	38.980.645	1.438.283	21.300.644	1.776.623	391.544	7.426.656	110.577.751	1.754.060	559.080	292.661.170
jun/99	2.955.086	11.130.191	6.144.727	2.546.172	39.012.876	1.427.133	21.102.129	1.768.174	388.823	7.409.106	109.748.386	1.729.518	572.454	290.566.209
jul/99	2.931.382	11.324.928	6.092.819	2.514.453	39.773.883	1.467.558	21.063.657	1.757.182	384.309	7.459.897	108.406.710	1.713.371	612.153	291.314.217
ago/99	2.775.920	11.417.320	6.066.861	2.497.991	39.131.927	1.453.227	21.150.189	1.747.963	390.931	7.229.220	108.410.806	1.666.281	636.456	290.759.169
set/99	2.755.748	11.311.600	6.040.830	2.472.558	39.522.104	1.471.671	21.121.282	1.740.289	384.652	7.201.154	108.051.817	1.708.029	623.685	290.481.111
out/99	2.768.531	11.554.735	6.025.773	2.491.805	39.325.789	1.467.407	21.023.615	1.732.475	379.204	7.822.216	108.437.585	1.691.933	619.495	291.205.814
nov/99	2.727.296	11.324.372	5.937.632	2.440.530	39.140.991	1.450.764	20.794.219	1.715.012	373.143	7.733.908	107.193.526	1.666.464	600.319	287.180.914
dez/99	2.699.400	13.726.634	5.807.445	2.409.556	34.431.940	1.443.633	20.794.830	1.629.109	371.563	7.700.095	104.544.887	1.654.050	569.007	281.756.930
jan/00	2.685.999	13.702.321	5.811.207	2.416.508	34.052.369	1.434.075	20.462.164	1.647.813	365.312	7.717.896	104.644.745	1.625.137	576.148	280.550.314
fev/00	2.695.714	13.749.596	5.851.979	2.401.488	34.286.644	1.470.797	20.211.969	1.659.412	366.333	7.761.041	105.427.111	1.626.463	564.872	281.612.052
mar/00	2.649.780	13.711.653	5.581.259	2.393.328	34.313.505	1.469.838	20.146.032	1.668.995	366.926	7.769.227	104.855.542	1.625.653	571.943	280.748.374
abr/00	2.692.274	13.649.859	5.576.264	2.386.888	34.053.028	1.480.532	20.220.633	1.664.244	367.775	7.775.906	105.084.737	1.631.668	566.119	280.430.034
mai/00	2.682.249	13.681.778	5.555.879	2.375.623	34.289.344	1.451.363	20.119.850	1.652.387	367.284	7.798.911	105.181.541	1.623.316	557.376	280.612.007
jun/00	2.657.435	13.557.266	5.495.815	2.360.237	34.158.184	1.443.289	20.024.813	1.640.384	369.190	7.277.244	104.508.838	1.603.511	551.860	278.332.429
jul/00	2.604.059	13.301.355	5.387.067	2.313.659	33.737.381	1.406.038	19.884.765	1.596.823	362.410	7.158.274	103.053.735	1.572.791	540.760	274.126.342
ago/00	2.572.602	13.190.094	5.356.691	2.292.948	33.819.431	1.385.068	19.893.517	1.594.013	352.829	6.562.558	103.189.108	1.554.016	524.050	273.140.683
set/00	2.709.120	13.216.675	5.362.896	2.377.312	34.236.686	1.389.792	20.094.575	1.601.809	352.515	7.413.757	104.059.459	1.556.666	521.269	277.015.003
out/00	2.708.437	11.614.197	5.370.720	2.379.962	34.364.493	1.391.954	20.172.613	1.597.665	352.659	7.448.807	104.693.287	1.568.199	522.125	276.927.139
nov/00	2.708.572	11.619.285	5.374.804	2.390.461	34.427.437	1.394.892	20.232.767	1.592.227	352.771	7.489.026	104.710.980	1.572.396	516.714	277.263.754
dez/00	2.653.405	11.892.329	5.223.391	2.388.316	34.294.228	1.383.373	20.306.612	1.583.879	351.373	7.487.507	104.226.286	1.568.052	513.024	276.579.757
jan/01	2.640.709	11.762.955	5.216.166	2.386.308	34.426.513	1.377.205	20.046.822	1.578.864	351.321	7.501.305	104.558.299	1.554.814	512.889	276.586.976
fev/01	2.638.946	11.793.182	5.220.802	2.387.306	34.552.242	1.380.062	20.107.408	1.574.957	351.335	7.591.184	105.012.855	1.555.542	523.383	277.481.547
mar/01	2.627.740	11.813.532	5.199.349	2.375.814	34.627.223	1.377.751	20.077.157	1.562.507	349.917	7.597.178	104.824.031	1.554.535	534.753	278.105.367
abr/01	2.658.078	11.791.608	5.181.858	2.399.702	34.613.631	1.372.898	20.058.263	1.555.139	347.588	7.562.341	105.182.023	1.571.628	533.257	278.670.912
mai/01	2.672.114	11.893.678	5.198.336	2.404.015	35.067.437	1.379.008	20.214.894	1.556.324	347.272	7.689.343	106.264.310	1.578.890	526.691	281.561.852
jun/01	2.636.462	11.687.450	5.098.558	2.367.642	34.693.285	1.357.031	19.937.369	1.565.318	343.533	7.611.013	104.786.205	1.548.753	519.281	277.778.911
jul/01	2.611.632	11.520.545	5.078.557	2.345.082	34.720.451	1.344.560	19.667.480	1.551.685	340.588	7.592.847	104.930.559	1.539.309	528.844	277.093.120

Fonte: BACEN/DEDIP, BACEN/DEMAB, CETIP, Governos Estaduais, do Distrito Federal e dos Municípios de capitais.

1/ Não inclui debêntures de empresas estatais registradas na Bovespa nem notas promissórias não custodiadas na CETIP.

2/ Os valores referentes às dívidas junto ao INSS, FGTS, PASEP, outras contratuais interna e externa foram projetados com base nos últimos dados disponibilizados pelos Estados, Distrito Federal e Municípios de capitais. Não inclui dívidas junto ao INSS, FGTS, PASEP, outras contratuais interna e externa da administração indireta (todos os níveis) nem da administração direta dos Municípios não-capitais.

Tabela 13.2

Evolução mensal - atualizada pelo IGP DI - da dívida da administração direta e indireta dos Estados e Distrito Federal 1/ 2/

	Acre	Alagoas	Amapá	Amazonas	Bahia	Ceará	Distrito Federal	Espírito Santo	Goiás	Maranhão	Mato Grosso	Mato Grosso do Sul	Minas Gerais	R\$ mil Pará
dez/98	768.081	3.542.646	114.353	2.614.101	10.327.112	3.893.549	1.790.847	2.286.552	9.639.893	3.835.159	4.751.588	3.741.464	27.720.919	1.982.063
jan/99	764.568	3.597.537	152.765	2.171.161	10.168.614	4.447.918	1.842.973	3.054.765	9.750.599	4.107.208	4.895.800	3.879.135	28.541.539	1.989.380
fev/99	734.835	3.258.691	147.126	2.115.821	10.336.514	4.383.815	1.789.481	2.968.950	9.455.720	4.688.958	4.982.927	3.765.848	27.991.041	2.095.177
mar/99	728.515	3.220.196	143.845	2.082.776	10.019.729	4.040.600	1.736.685	2.869.936	9.394.331	4.580.879	4.901.678	3.682.205	27.306.070	2.038.050
abr/99	905.320	3.321.448	150.978	2.220.480	10.067.335	4.006.191	1.740.945	2.962.532	9.778.890	4.791.968	5.122.538	3.866.328	29.075.681	2.176.402
mai/99	913.597	3.372.013	152.204	2.240.689	10.212.480	4.100.958	1.952.038	2.996.019	9.794.605	4.854.402	5.233.215	3.923.475	29.407.608	2.197.245
jun/99	907.292	3.361.340	151.429	2.216.895	9.948.198	4.073.449	1.772.465	2.995.679	9.761.485	4.876.177	5.227.007	3.894.273	29.184.498	2.154.716
jul/99	896.621	3.362.266	149.538	2.188.144	9.917.977	5.184.767	1.746.980	2.972.710	10.214.690	4.844.877	5.207.064	3.874.704	29.144.334	2.030.338
ago/99	889.457	3.338.449	149.290	2.406.069	9.932.249	5.155.412	1.746.967	2.987.232	10.253.018	4.877.830	5.219.166	3.891.672	29.248.158	2.086.815
set/99	866.897	3.339.673	146.762	2.440.084	10.086.674	5.256.683	1.738.298	2.948.681	10.152.592	4.826.496	5.183.259	3.860.348	29.189.456	2.065.357
out/99	855.067	3.328.526	144.350	2.476.417	10.113.120	5.174.789	1.705.985	2.954.569	9.888.151	4.872.340	5.227.513	3.899.547	29.187.961	2.090.481
nov/99	839.567	3.301.964	141.059	2.418.711	9.931.314	4.678.807	1.666.414	2.895.204	9.734.082	4.797.557	5.150.047	3.828.949	28.831.839	2.059.990
dez/99	835.997	3.327.754	139.247	2.409.517	9.809.215	4.529.525	1.675.423	2.858.593	9.703.071	4.880.766	5.099.493	3.820.384	28.840.591	2.028.960
jan/00	830.702	3.300.088	138.151	2.394.426	9.792.840	4.584.633	1.685.284	2.839.721	9.568.749	4.889.430	5.015.469	3.784.917	28.500.099	2.033.598
fev/00	835.291	3.335.226	138.372	2.394.398	9.818.030	4.563.624	1.653.775	2.866.519	9.634.201	4.902.241	5.040.110	3.796.545	28.496.511	2.029.922
mar/00	833.410	3.337.276	138.006	2.388.301	9.800.243	4.529.875	1.645.009	2.923.047	9.704.987	4.910.706	5.027.530	3.785.757	28.543.944	2.022.112
abr/00	832.663	3.351.860	137.935	2.140.633	9.858.634	4.557.018	1.654.022	2.910.994	9.647.028	4.883.126	5.003.903	3.771.550	28.466.396	2.008.312
mai/00	820.163	3.351.262	136.818	2.127.893	9.865.833	4.562.678	1.641.815	2.896.085	9.602.917	4.898.634	4.990.637	3.765.344	28.589.572	1.995.215
jun/00	811.828	3.337.750	136.056	2.099.994	9.771.053	4.489.682	1.622.793	2.865.472	9.595.489	4.795.928	4.954.886	3.747.105	28.482.444	1.970.307
jul/00	792.924	3.286.680	132.934	2.055.126	9.594.726	4.375.432	1.579.668	2.817.967	9.483.599	4.606.917	4.862.323	3.676.923	28.150.140	1.921.381
ago/00	781.243	3.274.113	131.698	2.027.147	9.519.339	4.340.174	1.568.204	2.804.473	9.381.458	4.564.440	4.827.540	3.662.693	28.225.005	1.895.743
set/00	778.121	3.296.900	131.282	2.070.755	9.560.674	4.345.387	1.563.636	2.824.735	9.458.122	4.564.671	4.841.252	4.350.701	28.538.576	1.900.743
out/00	774.427	3.320.210	132.038	2.081.844	9.642.504	4.381.113	1.567.886	2.844.684	9.602.526	4.596.889	4.937.467	4.384.957	28.674.384	1.918.302
nov/00	770.219	3.316.944	131.550	2.081.526	9.714.521	4.412.967	1.561.269	2.841.439	9.628.887	4.601.239	4.938.296	4.374.162	28.697.451	1.900.103
dez/00	763.057	3.307.771	130.978	2.051.483	9.685.957	4.393.970	1.553.619	2.839.078	9.573.234	4.583.672	4.919.884	4.378.095	28.564.491	1.877.315
jan/01	756.982	3.306.238	130.311	2.038.881	9.656.160	4.383.717	1.545.979	2.825.077	9.589.979	4.585.103	4.910.876	4.386.812	28.606.329	1.871.459
fev/01	752.564	3.312.620	130.101	2.025.634	9.710.580	4.424.426	1.542.852	2.656.829	9.622.690	4.605.823	4.916.121	4.411.933	28.722.037	1.875.646
mar/01	747.136	3.660.539	130.326	2.006.400	9.744.424	4.470.459	1.540.924	2.662.200	9.596.444	4.610.912	5.214.725	4.433.259	28.695.085	1.875.910
abr/01	736.964	3.648.957	113.973	2.038.847	9.749.913	4.453.085	1.529.856	2.675.640	9.697.743	4.655.597	5.183.654	4.480.409	28.787.802	1.905.712
mai/01	732.949	3.652.060	114.673	2.042.658	9.964.065	4.556.424	1.542.087	2.687.595	9.739.800	4.701.543	5.306.957	4.516.309	29.118.037	1.922.781
jun/01	720.147	3.626.385	112.605	2.003.021	9.818.448	4.443.495	1.512.443	2.664.830	9.637.107	4.644.623	5.228.171	4.463.929	28.743.432	1.888.680
jul/01	708.153	3.604.610	111.691	1.968.529	9.817.566	4.465.990	1.501.411	2.647.200	9.582.608	4.625.158	5.190.675	4.451.464	28.684.002	1.878.204

Fonte: BACEN/DEDIP, BACEN/DEMAB, CETIP, Governos Estaduais e do Distrito Federal.

1/ Não inclui debêntures de empresas estatais registradas na Bovespa nem notas promissórias não custodiadas na CETIP.

2/ Os valores referentes às dívidas junto ao INSS, FGTS, PASEP, outras contratuais interna e externa foram projetados com base nos últimos dados disponibilizados pelos Estados e Distrito Federal. Não inclui dívidas junto ao INSS, FGTS, PASEP, outras contratuais interna e externa da administração indireta.

Tabela 13.2**Evolução mensal - atualizada pelo IGP DI - da dívida da administração direta e indireta dos Estados e Distrito Federal 1/ 2/**

(continuação)	Paraíba	Paraná	Pernambuco	Piauí	Rio de Janeiro	Rio Grande do Norte	Rio Grande do Sul	Rondônia	Roraima	Santa Catarina	São Paulo	Sergipe	Tocantins	R\$ mil Total
dez/98	2.735.847	5.749.076	5.823.883	2.345.237	32.264.594	1.195.219	17.055.833	1.712.431	337.058	6.709.192	88.081.391	1.588.195	469.234	243.075.516
jan/99	2.812.733	6.585.472	5.899.189	2.431.025	33.110.414	1.251.942	19.982.200	1.711.113	337.984	7.089.543	89.129.811	1.643.376	603.363	251.952.130
fev/99	3.067.343	6.193.437	5.714.453	2.389.934	32.434.816	1.240.979	19.532.298	1.668.813	323.362	6.910.064	87.771.008	1.646.205	588.314	248.195.931
mar/99	3.019.630	5.774.767	5.721.928	2.346.835	32.503.096	1.225.055	18.893.800	1.676.123	371.593	6.674.999	85.790.237	1.610.348	536.673	242.890.578
abr/99	3.127.082	9.447.363	5.732.100	2.435.733	33.140.424	1.328.714	19.717.540	1.714.450	375.028	7.038.798	87.080.305	1.640.002	528.148	253.492.722
mai/99	2.875.864	9.571.566	5.824.850	2.477.543	33.715.821	1.343.828	20.789.939	1.732.411	380.364	7.196.525	88.049.980	1.660.491	532.888	257.502.620
jun/99	2.853.653	9.515.753	5.792.551	2.484.693	33.737.248	1.332.246	20.601.879	1.724.367	377.848	7.171.419	87.142.019	1.637.466	546.509	255.442.551
jul/99	2.829.093	9.582.379	5.744.489	2.453.983	33.688.535	1.373.396	20.566.338	1.713.406	373.521	7.233.729	85.897.044	1.623.091	586.652	255.400.664
ago/99	2.675.194	9.675.152	5.721.573	2.435.097	33.852.577	1.359.412	20.658.760	1.704.615	380.312	7.006.385	85.857.179	1.577.607	611.364	255.697.012
set/99	2.657.203	9.589.713	5.705.288	2.410.596	33.834.618	1.378.643	20.640.613	1.697.021	374.206	6.981.053	85.580.014	1.620.987	598.995	255.170.211
out/99	2.670.877	9.733.504	5.689.835	2.431.101	33.707.782	1.375.260	20.543.352	1.689.451	368.972	7.601.377	86.077.225	1.606.867	595.286	256.009.705
nov/99	2.632.607	9.542.562	5.612.170	2.381.319	33.609.960	1.360.001	20.322.363	1.672.927	363.187	7.491.079	84.523.285	1.583.861	576.801	251.947.627
dez/99	2.605.083	12.040.432	5.483.470	2.351.098	28.862.563	1.352.918	20.326.330	1.587.639	361.755	7.470.040	82.204.103	1.572.855	545.701	246.722.522
jan/00	2.593.094	11.996.069	5.488.957	2.352.470	28.765.624	1.341.270	19.994.152	1.606.851	355.621	7.496.769	82.248.209	1.539.863	553.126	245.690.178
fev/00	2.602.650	12.043.299	5.535.294	2.350.462	28.979.664	1.375.672	19.742.470	1.618.566	356.686	7.537.610	82.785.523	1.547.443	541.941	246.522.045
mar/00	2.557.308	12.000.939	5.264.347	2.342.362	29.014.032	1.374.186	19.673.755	1.628.241	357.322	7.547.292	82.747.889	1.540.499	549.112	246.187.487
abr/00	2.582.813	11.917.959	5.261.594	2.336.194	28.752.425	1.384.181	19.746.129	1.623.615	358.210	7.552.521	82.701.127	1.547.215	543.380	245.531.433
mai/00	2.573.653	11.937.799	5.244.166	2.325.313	29.058.494	1.365.419	19.649.601	1.612.122	357.818	7.573.101	82.408.403	1.540.044	534.869	245.425.665
jun/00	2.550.771	11.810.160	5.188.257	2.309.465	28.962.342	1.350.132	19.551.961	1.600.530	359.740	7.053.482	81.896.518	1.521.973	529.595	243.365.715
jul/00	2.498.351	11.579.874	5.087.122	2.264.105	28.597.820	1.314.879	19.415.895	1.557.886	353.196	6.932.149	80.788.448	1.493.597	519.025	239.739.086
ago/00	2.468.503	11.488.988	5.061.421	2.241.455	28.679.142	1.294.377	19.427.812	1.555.912	343.903	6.336.957	80.940.060	1.476.285	502.788	238.820.875
set/00	2.604.414	11.504.482	5.070.306	2.326.209	28.958.368	1.299.364	19.629.767	1.564.052	343.679	7.185.191	81.598.923	1.480.588	500.181	242.291.080
out/00	2.603.876	9.885.622	5.078.541	2.329.322	29.068.421	1.302.061	19.702.702	1.560.247	343.892	7.218.682	82.158.694	1.483.242	501.211	242.095.745
nov/00	2.604.058	9.879.007	5.085.048	2.337.841	29.151.886	1.305.469	19.752.985	1.555.025	344.073	7.256.035	82.199.947	1.487.863	495.948	242.425.758
dez/00	2.549.454	10.147.201	4.936.518	2.331.785	29.037.026	1.294.985	19.819.183	1.547.153	342.777	7.235.369	81.721.652	1.484.652	492.502	241.562.863
jan/01	2.536.685	10.037.303	4.931.016	2.318.621	29.162.967	1.289.228	19.559.365	1.542.361	342.716	7.249.419	82.030.152	1.471.913	492.531	241.558.179
fev/01	2.535.347	10.066.566	4.937.023	2.320.128	29.278.069	1.292.519	19.621.729	1.538.648	342.882	7.333.822	82.402.431	1.473.647	503.150	242.355.816
mar/01	2.524.445	10.089.194	4.919.227	2.309.365	29.283.722	1.291.135	19.588.625	1.526.672	341.575	7.340.846	82.239.033	1.473.401	514.794	242.830.777
abr/01	2.555.339	10.090.879	4.901.823	2.334.291	29.275.159	1.287.281	19.574.201	1.519.803	339.371	7.305.019	82.650.341	1.491.457	513.579	243.496.693
mai/01	2.568.847	10.192.358	4.920.707	2.339.101	29.651.007	1.293.808	19.721.192	1.521.286	339.125	7.433.091	83.484.398	1.500.622	507.170	246.070.649
jun/01	2.535.108	10.041.189	4.826.256	2.303.821	29.373.695	1.272.652	19.449.287	1.530.841	335.534	7.358.053	82.277.958	1.473.631	500.110	242.785.452
jul/01	2.511.209	10.044.083	4.810.832	2.282.537	29.400.733	1.262.065	19.185.819	1.517.864	332.752	7.340.072	82.522.093	1.465.423	510.040	242.422.781

Fonte: BACEN/DEDIP, BACEN/DEMAB, CETIP, Governos Estaduais e do Distrito Federal.

1/ Não inclui debêntures de empresas estatais registradas na Bovespa nem notas promissórias não custodiadas na CETIP.

2/ Os valores referentes às dívidas junto ao INSS, FGTS, PASEP, outras contratuais interna e externa foram projetados com base nos últimos dados disponibilizados pelos Estados e Distrito Federal. Não inclui dívidas junto ao INSS, FGTS, PASEP, outras contratuais interna e externa da administração indireta.

Tabela 13.3**Evolução mensal - atualizada pelo IGP DI - da dívida da administração direta e indireta dos Municípios de capitais 1/ 2/**

	Acre	Alagoas	Amapá	Amazonas	Bahia	Ceará	Distrito Federal	Espírito Santo	Goiás	Maranhão	Mato Grosso	Mato Grosso do Sul	Minas Gerais	Pará	R\$ mil
dez/98	21.083	225.542	26.271	128.825	864.879	160.373	-	48.965	143.669	61.726	124.830	123.650	530.890	51.287	
jan/99	20.736	234.531	25.651	141.996	857.032	142.046	-	47.469	144.366	61.295	126.460	122.969	596.751	50.897	
fev/99	19.862	236.612	24.580	139.521	819.221	131.065	-	48.219	138.518	58.482	119.775	117.848	596.098	48.759	
mar/99	19.564	227.093	24.362	131.794	807.797	134.531	-	47.767	135.986	58.068	125.566	116.227	580.818	48.627	
abr/99	19.693	229.503	24.682	144.980	795.677	139.685	-	48.125	140.003	57.561	124.906	117.004	600.412	49.541	
mai/99	19.795	232.525	24.987	145.516	813.203	143.603	-	48.416	140.879	58.060	79.739	117.788	603.994	50.425	
jun/99	19.603	232.381	24.940	142.386	802.192	144.018	-	47.673	139.360	61.637	131.317	116.298	603.765	52.473	
jul/99	19.274	230.009	24.700	142.585	792.133	145.044	-	51.750	142.453	59.213	136.706	114.433	591.587	52.047	
ago/99	18.953	187.700	24.489	142.956	776.172	149.013	-	51.123	140.737	57.747	134.344	112.688	588.451	52.227	
set/99	18.648	229.342	24.277	143.368	765.786	150.182	-	50.369	138.727	56.140	136.009	110.961	575.406	55.910	
out/99	18.274	218.555	23.963	148.016	751.293	150.522	-	49.675	138.156	54.425	138.752	107.335	578.726	55.504	
nov/99	17.777	212.907	23.521	143.940	725.520	150.130	-	48.550	134.406	53.231	136.626	104.388	563.944	54.464	
dez/99	17.543	206.219	23.325	142.019	918.511	150.063	-	47.837	133.327	51.987	118.572	104.416	549.743	54.327	
jan/00	17.291	204.576	23.226	136.405	859.738	150.198	-	47.593	132.749	53.696	175.000	102.808	621.758	53.780	
fev/00	17.213	203.507	23.301	135.720	860.636	150.844	-	47.864	132.110	53.641	175.730	110.545	589.732	54.349	
mar/00	17.141	202.194	23.417	135.173	859.647	152.122	-	49.749	131.323	53.390	175.492	109.905	587.986	54.460	
abr/00	17.072	202.980	23.652	132.898	858.755	152.418	-	49.658	130.266	53.043	175.309	109.512	569.644	54.586	
mai/00	16.900	201.230	23.345	132.287	851.900	151.976	-	49.369	128.994	52.739	174.101	107.995	566.242	54.404	
jun/00	16.702	199.305	23.249	131.349	845.667	150.272	-	49.757	128.458	55.279	172.535	106.467	559.607	53.993	
jul/00	16.268	194.128	22.844	127.819	829.428	147.216	-	48.834	126.186	54.334	164.779	104.002	549.142	53.695	
ago/00	15.924	190.796	22.533	126.348	819.861	159.048	-	45.365	124.037	53.606	166.234	101.978	543.049	53.425	
set/00	15.769	190.038	22.484	125.742	819.333	158.785	-	51.923	123.246	53.710	167.041	101.107	542.935	53.393	
out/00	15.650	191.075	22.489	128.063	818.960	160.741	-	51.944	123.359	54.155	170.471	100.531	542.341	53.081	
nov/00	15.530	190.864	22.494	127.536	814.318	161.323	-	51.832	122.656	55.405	165.601	99.920	544.163	53.432	
dez/00	15.333	187.990	22.414	126.719	808.616	160.921	-	54.254	313.933	49.085	165.572	99.039	538.502	53.375	
jan/01	15.195	187.425	22.390	123.220	806.287	160.026	-	54.494	312.617	48.928	168.779	97.855	536.580	54.812	
fev/01	15.085	187.959	22.406	123.673	803.623	160.855	-	54.468	311.450	48.756	168.596	97.280	537.461	54.872	
mar/01	14.897	297.575	22.302	124.157	797.364	160.606	-	54.232	294.958	48.420	197.410	96.308	537.032	55.541	
abr/01	14.674	294.865	22.149	128.450	790.445	160.308	-	53.419	293.371	48.677	196.015	94.988	541.066	55.070	
mai/01	14.556	297.383	22.145	130.094	789.359	159.795	-	53.517	292.516	54.398	196.404	94.408	511.083	54.900	
jun/01	14.295	291.063	21.922	126.098	778.825	163.641	-	55.843	281.156	55.914	193.915	91.908	500.237	54.198	
jul/01	13.995	289.258	21.662	128.158	770.414	161.138	-	54.951	277.074	54.952	192.458	89.911	497.219	53.742	

Fonte: BACEN/DEDIP, BACEN/DEMAB, CETIP e Governos de Municípios de capitais.

1/ Não inclui debêntures de empresas estatais registradas na Bovespa nem notas promissórias não custodiadas na CETIP.

2/ Os valores referentes às dívidas junto ao INSS, FGTS, PASEP, outras contratuais interna e externa foram projetados com base nos últimos dados disponibilizados pelos Municípios de capitais. Não inclui dívidas junto ao INSS, FGTS, PASEP, outras contratuais interna e externa da administração indireta.

Tabela 13.3**Evolução mensal - atualizada pelo IGP DI - da dívida da administração direta e indireta dos Municípios de capitais 1/ 2/**

(continuação)	Paraíba	Paraná	Pernambuco	Piauí	Rio de Janeiro	Rio Grande do Norte	Rio Grande do Sul	Rondônia	Roraima	Santa Catarina	São Paulo	Sergipe	Tocantins	R\$ mil Total
dez/98	59.240	873.706	243.912	47.627	4.394.961	70.056	246.640	37.565	12.213	27.898	16.505.589	102.935	21.722	25.156.052
jan/99	59.374	876.242	238.823	47.451	4.845.875	69.974	243.284	37.254	11.704	28.004	17.186.920	100.930	21.544	26.339.576
fev/99	56.967	839.168	228.553	45.858	4.783.758	67.728	237.991	35.731	11.320	29.696	16.888.895	94.496	20.656	25.839.377
mar/99	55.881	817.780	227.041	45.677	4.612.155	67.632	235.335	35.205	11.148	28.591	16.156.101	92.752	20.415	24.863.913
abr/99	56.245	831.371	230.726	46.243	4.693.815	68.781	247.437	35.479	11.225	28.024	16.405.618	92.710	20.546	25.259.993
mai/99	57.445	841.448	232.506	46.921	4.809.693	69.861	252.359	35.691	11.179	27.570	17.014.601	92.860	20.659	25.991.724
jun/99	57.087	690.767	229.900	46.890	4.823.561	69.594	251.663	35.407	10.975	28.941	17.105.593	91.350	20.471	25.980.244
jul/99	56.246	821.125	227.287	46.115	5.634.457	69.155	252.712	34.836	10.788	27.993	17.084.953	89.592	20.125	26.877.318
ago/99	55.581	814.312	224.534	48.762	4.831.266	68.953	250.619	34.314	10.618	27.000	17.159.204	87.998	19.811	26.069.575
set/99	54.741	799.910	221.186	48.101	5.243.809	68.651	249.763	33.793	10.447	27.859	17.129.083	86.379	19.493	26.448.340
out/99	54.155	899.865	218.537	47.130	5.174.597	68.032	246.619	33.133	10.233	38.076	17.053.767	84.419	19.096	26.380.853
nov/99	52.926	872.538	216.370	46.091	5.098.878	67.162	244.571	32.268	9.956	36.691	17.381.287	81.973	18.578	26.528.694
dez/99	52.332	779.300	210.653	45.616	5.140.693	67.431	244.430	31.820	9.808	35.999	17.221.466	80.576	18.434	26.456.448
jan/00	51.982	774.434	209.727	51.326	4.861.149	67.607	243.499	31.473	9.691	37.496	17.244.082	84.664	18.225	26.264.175
fev/00	51.976	768.441	209.452	38.353	4.879.764	68.168	244.565	31.361	9.646	37.333	17.426.211	78.414	18.153	26.417.030
mar/00	51.747	766.194	209.735	38.332	4.872.391	68.710	245.197	31.257	9.604	37.233	17.027.860	84.563	18.084	26.012.904
abr/00	68.742	779.820	208.309	38.074	4.873.201	69.438	245.999	31.164	9.566	37.834	17.270.854	83.868	18.022	26.264.685
mai/00	67.836	784.369	206.339	37.731	4.803.495	59.289	247.291	30.875	9.467	37.643	17.651.541	82.694	17.850	26.547.901
jun/00	67.287	794.800	203.073	38.351	4.773.050	58.463	248.402	30.546	9.450	37.256	17.546.570	80.969	17.651	26.398.506
jul/00	66.484	783.335	198.053	37.300	4.724.325	57.229	246.487	29.815	9.214	36.180	17.291.576	78.643	17.220	26.014.537
ago/00	64.618	775.184	194.171	39.472	4.728.486	56.417	243.684	29.431	8.926	35.573	17.326.821	77.192	16.863	26.019.042
set/00	64.940	785.251	192.373	39.126	4.867.511	56.290	242.926	29.170	8.837	35.344	17.546.704	75.547	16.703	26.386.227
out/00	64.717	797.334	191.640	38.689	4.883.296	56.119	243.223	28.973	8.767	34.948	17.613.986	84.433	16.583	26.495.571
nov/00	64.676	801.396	189.887	40.583	4.862.774	55.802	251.732	28.779	8.698	34.824	17.603.498	84.014	16.463	26.468.200
dez/00	64.277	797.829	187.197	44.541	4.846.253	55.064	258.008	28.397	8.596	51.967	17.617.472	82.888	16.282	26.654.523
jan/01	64.276	797.369	185.877	55.702	4.852.920	54.815	257.237	28.247	8.606	51.545	17.654.750	82.397	16.143	26.698.493
fev/01	63.775	801.297	184.732	55.250	4.863.277	54.543	256.338	28.070	8.452	56.864	17.735.629	81.396	16.031	26.792.138
mar/01	63.717	809.547	182.360	54.582	4.954.276	53.969	260.206	27.738	8.342	56.290	17.732.832	80.644	15.835	27.001.138
abr/01	63.341	802.664	183.049	53.663	4.947.468	53.314	257.605	27.356	8.217	57.790	17.694.591	79.690	15.609	26.937.852
mai/01	63.666	811.655	181.016	53.135	5.024.838	53.123	268.910	27.159	8.147	56.165	17.935.586	77.792	15.488	27.247.237
jun/01	62.176	774.108	177.144	52.112	4.934.271	52.322	266.777	26.699	7.999	54.884	17.710.276	74.656	15.217	26.837.655
jul/01	61.392	777.370	174.020	50.937	4.938.342	51.348	264.470	26.195	7.837	56.965	17.658.454	73.430	14.922	26.760.613

Fonte: BACEN/DEDIP, BACEN/DEMAB, CETIP e Governos de Municípios de capitais.

1/ Não inclui debêntures de empresas estatais registradas na Bovespa nem notas promissórias não custodiadas na CETIP.

2/ Os valores referentes às dívidas junto ao INSS, FGTS, PASEP, outras contratuais interna e externa foram projetados com base nos últimos dados disponibilizados pelos Municípios de capitais. Não inclui dívidas junto ao INSS, FGTS, PASEP, outras contratuais interna e externa da administração indireta.

Tabela 13.4

Evolução mensal - atualizada pelo IGP DI - da dívida da administração direta e indireta dos Municípios não capitais 1/ 2/

	Acre	Alagoas	Amapá	Amazonas	Bahia	Ceará	Distrito Federal	Espírito Santo	Goiás	Maranhão	Mato Grosso	Mato Grosso do Sul	Minas Gerais	Pará	R\$ mil
dez/98	-	18.938	23	1.590	354.495	32.772	-	65.979	119.187	97.391	123.179	87.228	737.581	3.462	
jan/99	-	18.508	-	1.271	346.456	27.800	-	63.518	112.930	95.403	120.847	84.602	704.342	2.662	
fev/99	-	18.285	-	1.085	334.686	29.524	-	63.051	111.424	91.506	117.593	83.364	693.861	2.599	
mar/99	-	18.384	-	1.031	327.655	30.685	-	63.186	112.946	90.440	116.100	82.709	680.481	2.559	
abr/99	-	18.619	-	1.038	327.736	30.893	-	63.885	113.690	90.877	110.319	70.291	695.614	2.567	
mai/99	-	18.929	-	1.042	335.571	30.866	-	64.429	114.431	91.572	122.306	92.133	712.703	2.591	
jun/99	-	17.491	-	1.033	334.766	30.419	-	64.797	112.546	90.898	122.270	92.264	719.403	2.600	
jul/99	-	19.264	-	1.014	330.776	29.931	-	58.392	111.208	89.327	121.090	92.957	718.455	2.559	
ago/99	-	17.135	-	977	326.459	29.848	-	62.179	109.128	89.248	120.300	92.237	715.553	2.629	
set/99	-	18.522	-	960	321.840	29.056	-	60.840	107.007	88.277	105.101	72.894	712.230	2.580	
out/99	-	16.473	-	1.077	310.506	28.770	-	59.733	104.095	86.831	118.014	90.756	694.249	2.737	
nov/99	-	17.925	-	1.002	322.932	28.053	-	63.057	101.494	84.772	100.011	62.970	652.986	2.628	
dez/99	-	17.735	-	900	330.727	28.303	-	63.175	104.631	77.151	115.115	92.098	665.783	2.736	
jan/00	-	17.553	-	888	298.943	28.134	-	50.518	102.583	84.219	115.055	79.289	691.776	2.738	
fev/00	-	17.474	-	884	299.121	28.150	-	50.725	101.905	85.030	115.702	90.475	686.357	2.852	
mar/00	-	17.172	-	879	300.262	28.108	-	50.697	101.572	85.297	116.437	85.457	693.687	2.926	
abr/00	-	17.358	-	875	307.386	28.504	-	50.753	101.425	85.557	116.878	101.197	713.314	2.994	
mai/00	-	17.178	-	866	307.528	28.674	-	50.448	100.756	85.199	118.311	101.900	704.864	3.033	
jun/00	-	16.885	-	855	305.827	29.009	-	50.072	98.353	83.676	118.660	102.341	702.083	3.177	
jul/00	-	16.412	-	833	301.186	28.831	-	49.296	96.345	82.190	92.959	81.432	679.154	3.171	
ago/00	-	16.168	-	815	298.180	28.760	-	49.081	94.634	82.271	91.203	80.186	683.835	3.149	
set/00	-	16.254	-	807	297.346	29.118	-	49.273	94.210	82.007	118.094	101.793	679.319	3.190	
out/00	-	15.997	-	800	300.766	29.486	-	49.280	93.699	82.895	90.224	80.539	703.091	3.152	
nov/00	-	15.903	-	793	300.339	29.513	-	49.311	93.297	82.869	127.806	97.169	685.563	3.214	
dez/00	-	15.711	-	784	301.939	29.772	-	48.921	92.554	82.894	129.238	97.657	686.749	3.408	
jan/01	-	15.629	-	776	302.187	30.429	-	48.849	91.896	83.028	131.290	99.094	683.734	3.384	
fev/01	-	15.548	-	770	303.668	30.325	-	48.809	91.480	82.942	133.455	99.465	686.184	3.360	
mar/01	-	15.461	-	760	304.536	30.227	-	48.512	90.561	82.973	135.259	100.104	682.597	3.349	
abr/01	-	15.210	-	748	305.973	30.033	-	48.218	89.428	82.247	136.919	100.551	678.604	3.317	
mai/01	-	15.137	-	741	307.214	29.549	-	48.358	89.026	82.853	139.957	102.011	682.902	3.297	
jun/01	-	14.991	-	727	304.213	29.383	-	47.756	87.710	81.987	141.565	102.494	676.599	3.251	
jul/01	-	14.687	-	713	300.964	29.079	-	47.496	86.259	80.807	143.367	102.853	669.379	3.185	

Fonte: BACEN/DEDIP, BACEN/DEMAB e CETIP.

1/ Não inclui debêntures de empresas estatais registradas na Bovespa nem notas promissórias não custodiadas na CETIP.

2/ Não inclui dívidas junto ao INSS, FGTS, PASEP, outras contratuais interna e externa.

Tabela 13.4**Evolução mensal - atualizada pelo IGP DI - da dívida da administração direta e indireta dos Municípios não capitais 1/ 2/**

(continuação)	Paraíba	Paraná	Pernambuco	Piauí	Rio de Janeiro	Rio Grande do Norte	Rio Grande do Sul	Rondônia	Roraima	Santa Catarina	São Paulo	Sergipe	Tocantins	R\$ mil Total
dez/98	47.390	940.382	125.375	16.167	451.728	24.194	261.935	9.182	-	221.220	5.540.967	1.997	6.152	9.288.517
jan/99	46.421	939.753	123.381	15.286	461.276	20.502	252.233	9.086	-	208.842	5.576.798	989	5.835	9.238.739
fev/99	44.326	908.240	119.609	14.827	443.716	23.559	244.342	8.549	-	201.750	5.382.926	872	5.564	8.945.256
mar/99	43.740	909.825	118.490	14.561	433.988	23.261	239.560	8.372	-	199.254	5.332.333	707	5.467	8.855.735
abr/99	44.076	916.494	117.639	14.590	450.727	23.986	242.924	8.476	-	200.454	5.422.073	708	5.500	8.973.176
mai/99	44.642	929.765	122.627	14.653	455.130	24.593	258.346	8.521	-	202.561	5.513.170	709	5.533	9.166.825
jun/99	44.346	923.671	122.277	14.589	452.067	25.293	248.587	8.400	-	208.746	5.500.775	702	5.474	9.143.414
jul/99	46.043	921.424	121.043	14.355	450.891	25.007	244.607	8.940	-	198.175	5.424.713	688	5.376	9.036.235
ago/99	45.144	927.856	120.754	14.131	448.084	24.861	240.810	9.034	-	195.835	5.394.422	676	5.282	8.992.582
set/99	43.804	921.977	114.356	13.860	443.676	24.377	230.906	9.475	-	192.242	5.342.720	664	5.196	8.862.561
out/99	43.499	921.366	117.400	13.573	443.410	24.115	233.644	9.891	-	182.764	5.306.592	647	5.114	8.815.255
nov/99	41.763	909.272	109.091	13.120	432.154	23.601	227.286	9.817	-	206.138	5.288.953	629	4.939	8.704.593
dez/99	41.985	906.902	113.322	12.843	428.684	23.285	224.069	9.651	-	194.056	5.119.319	619	4.872	8.577.959
jan/00	40.923	931.818	112.523	12.713	425.596	25.198	224.513	9.488	-	183.632	5.152.454	609	4.797	8.595.961
fev/00	41.088	937.856	107.233	12.673	427.217	26.957	224.934	9.485	-	186.098	5.215.377	606	4.778	8.672.977
mar/00	40.725	944.520	107.177	12.634	427.082	26.941	227.080	9.498	-	184.702	5.079.794	591	4.747	8.547.983
abr/00	40.719	952.079	106.361	12.620	427.401	26.913	228.505	9.465	-	185.552	5.112.756	586	4.717	8.633.915
mai/00	40.760	959.610	105.375	12.580	427.355	26.655	222.959	9.390	-	188.167	5.121.597	577	4.657	8.638.441
jun/00	39.377	952.305	104.485	12.420	422.792	34.694	224.450	9.308	-	186.506	5.065.750	569	4.614	8.568.207
jul/00	39.224	938.146	101.893	12.253	415.235	33.929	222.383	9.121	-	189.945	4.973.712	551	4.516	8.372.719
ago/00	39.480	925.922	101.099	12.022	411.803	34.274	222.022	8.669	-	190.028	4.922.227	538	4.399	8.300.766
set/00	39.765	926.942	100.217	11.978	410.807	34.137	221.881	8.587	-	193.222	4.913.832	531	4.385	8.337.695
out/00	39.843	931.241	100.539	11.950	412.775	33.773	226.688	8.445	-	195.177	4.920.608	524	4.331	8.335.823
nov/00	39.838	938.882	99.869	12.037	412.777	33.621	228.050	8.423	-	198.167	4.907.535	519	4.303	8.369.795
dez/00	39.674	947.299	99.676	11.990	410.949	33.323	229.420	8.329	-	200.171	4.887.162	511	4.239	8.362.371
jan/01	39.748	928.284	99.273	11.985	410.626	33.162	230.220	8.256	-	200.341	4.873.397	504	4.216	8.330.305
fev/01	39.825	925.319	99.047	11.927	410.895	32.999	229.341	8.238	-	200.498	4.874.796	499	4.201	8.333.593
mar/01	39.578	914.791	97.762	11.866	389.225	32.647	228.326	8.097	-	200.042	4.852.165	491	4.124	8.273.452
abr/01	39.398	898.065	96.986	11.748	391.004	32.304	226.457	7.980	-	199.533	4.837.091	481	4.069	8.236.367
mai/01	39.600	889.665	96.613	11.779	391.591	32.077	224.792	7.879	-	200.088	4.844.326	476	4.032	8.243.965
jun/01	39.179	872.153	95.159	11.709	385.319	32.057	221.305	7.778	-	198.076	4.797.972	466	3.954	8.155.804
jul/01	39.031	699.093	93.705	11.608	381.375	31.148	217.191	7.626	-	195.810	4.750.012	455	3.881	7.909.726

Fonte: BACEN/DEDIP, BACEN/DEMAB e CETIP.

1/ Não inclui debêntures de empresas estatais registradas na Bovespa nem notas promissórias não custodiadas na CETIP.

2/ Não inclui dívidas junto ao INSS, FGTS, PASEP, outras contratuais interna e externa.

Gráfico 6

Evolução mensal - atualizada pelo IGP_DI - da dívida da administração direta e indireta dos Estados, Distrito Federal e Municípios

Por administração direta e indireta de governo - atualizado pelo IGP_DI



Gráfico 7

Evolução mensal - atualizada pelo IGP_DI - da dívida total dos Estados, Distrito Federal e Municípios

Por nível de governo - atualizado pelo IGP_DI

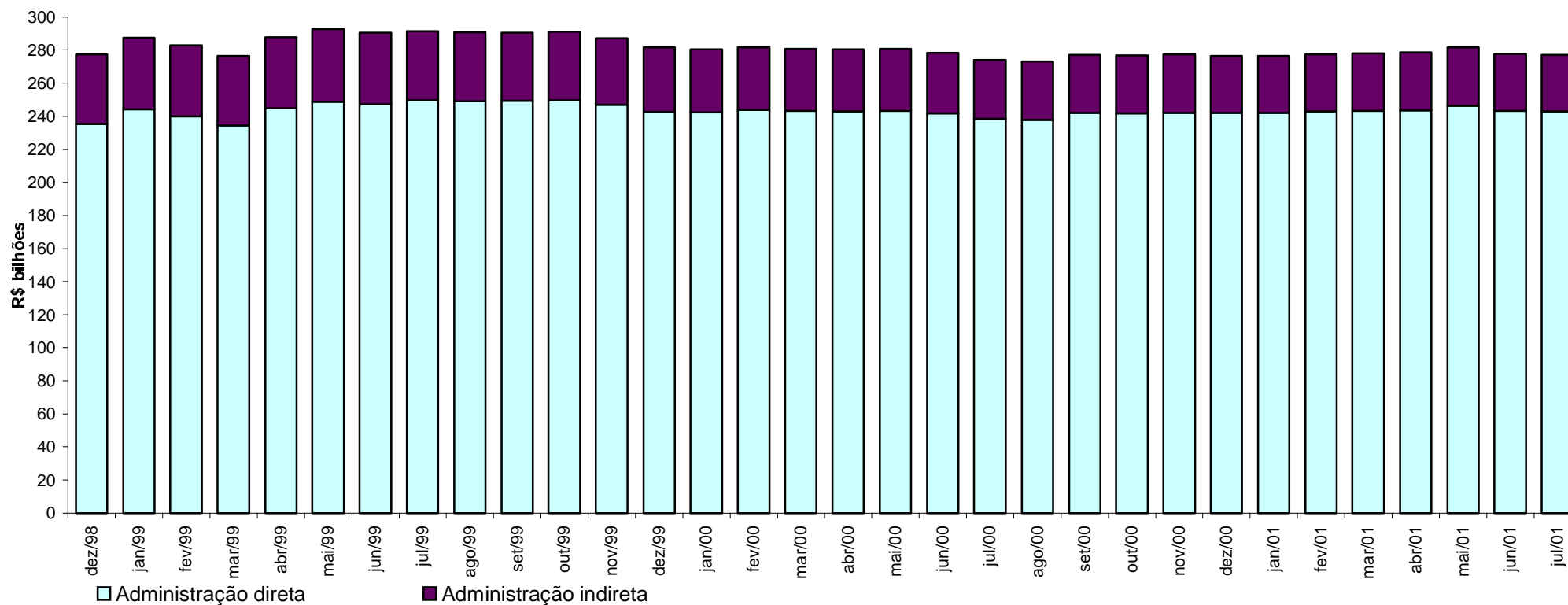
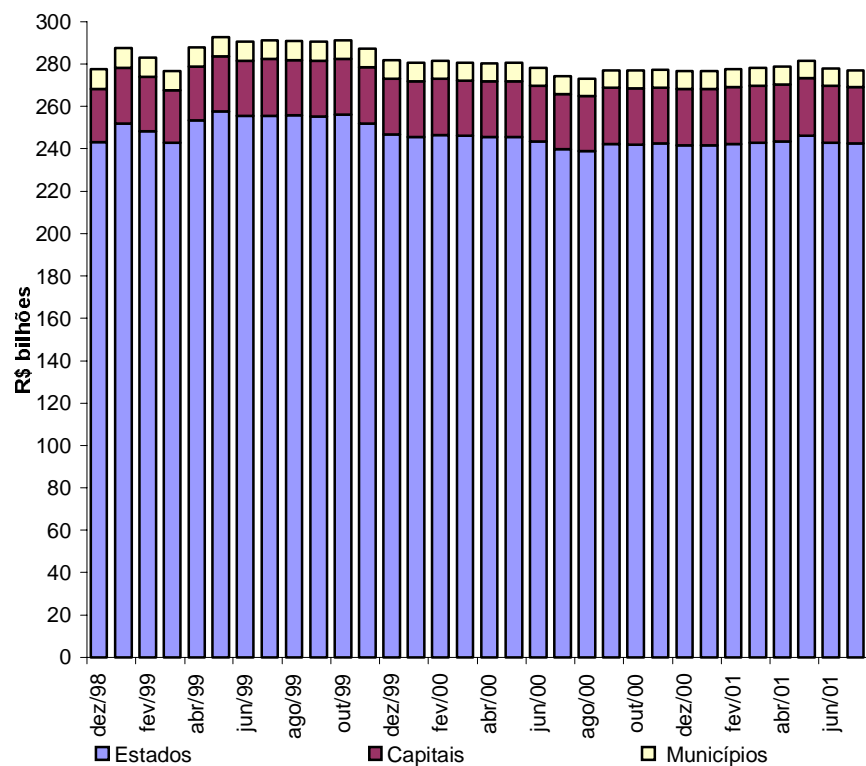

Por tipo de dívida - atualizado pelo IGP_DI



Gráfico 8

Evolução mensal - atualizada pelo IGP_DI - da dívida dos Estados, Distrito Federal e Municípios

Por credor - atualizado pelo IGP_DI

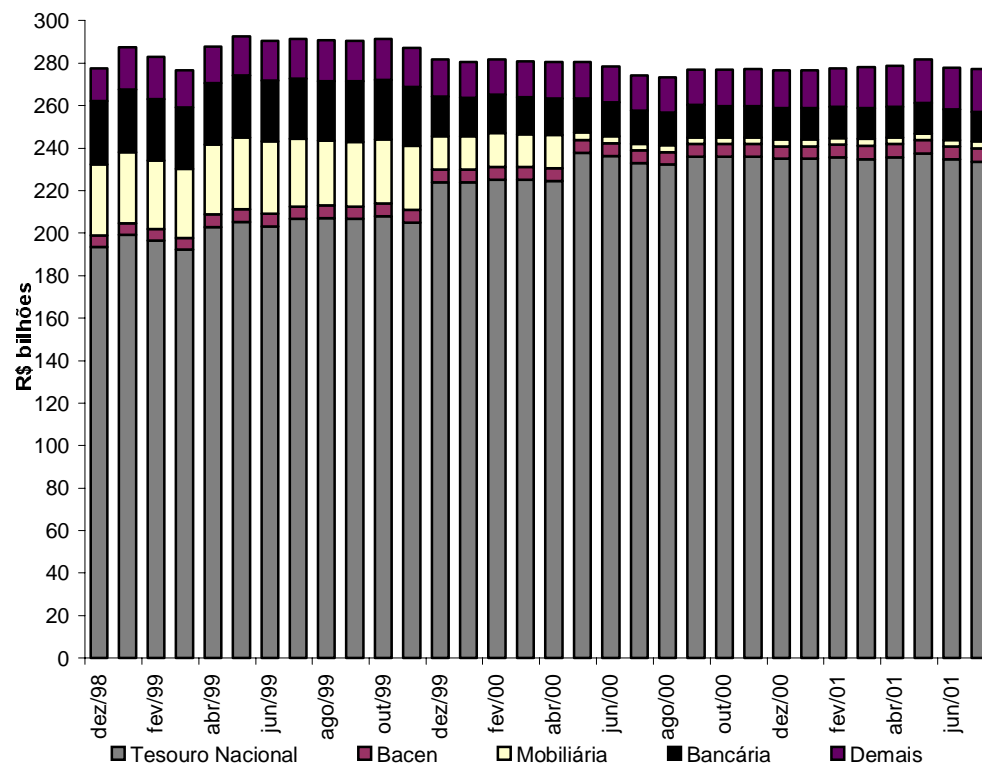
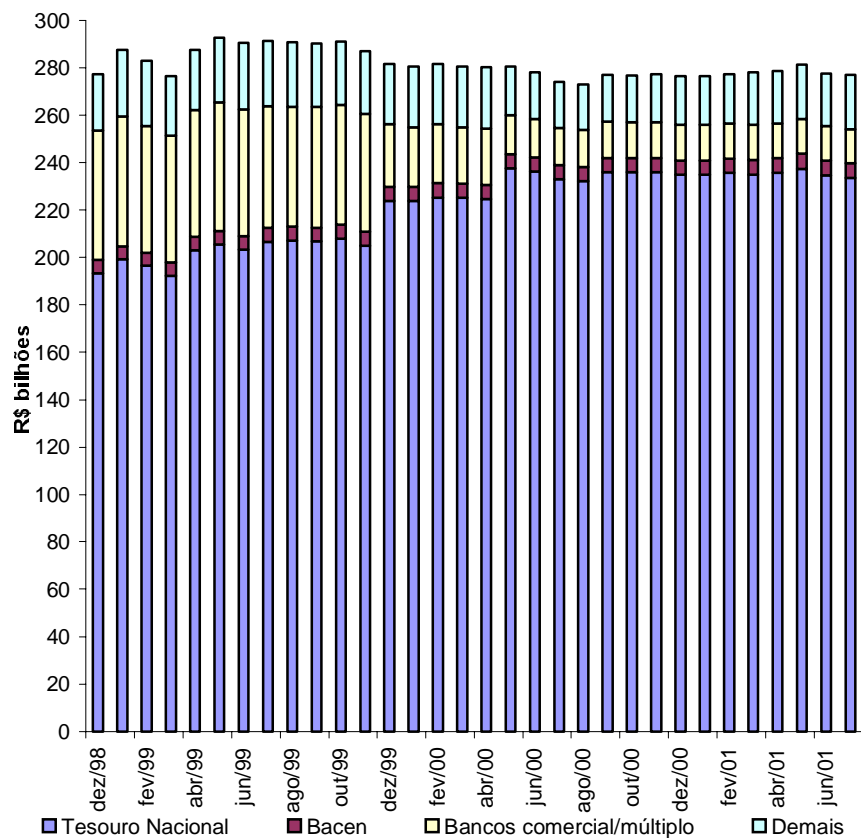

Por tipo de banco comercial/múltiplo credor
Dívida mobiliária e contratual - atualizada pelo IGP_DI



Tabela 14
Relação das operações de Antecipação de Receita Orçamentária - ARO submetidas a leilão
Julho - 2001

Data	Leilão	Mutuário	Valor da Operação (em R\$ 1.000)	Leilão (em % am)			Taxa
				Taxa de Corte	1ª Etapa	2ª Etapa	3ª Etapa

Não ocorreu leilão de operação de crédito de Antecipação de Receita Orçamentária em julho/2001.

Tabela 15.1
Arrecadação de ICMS 1/

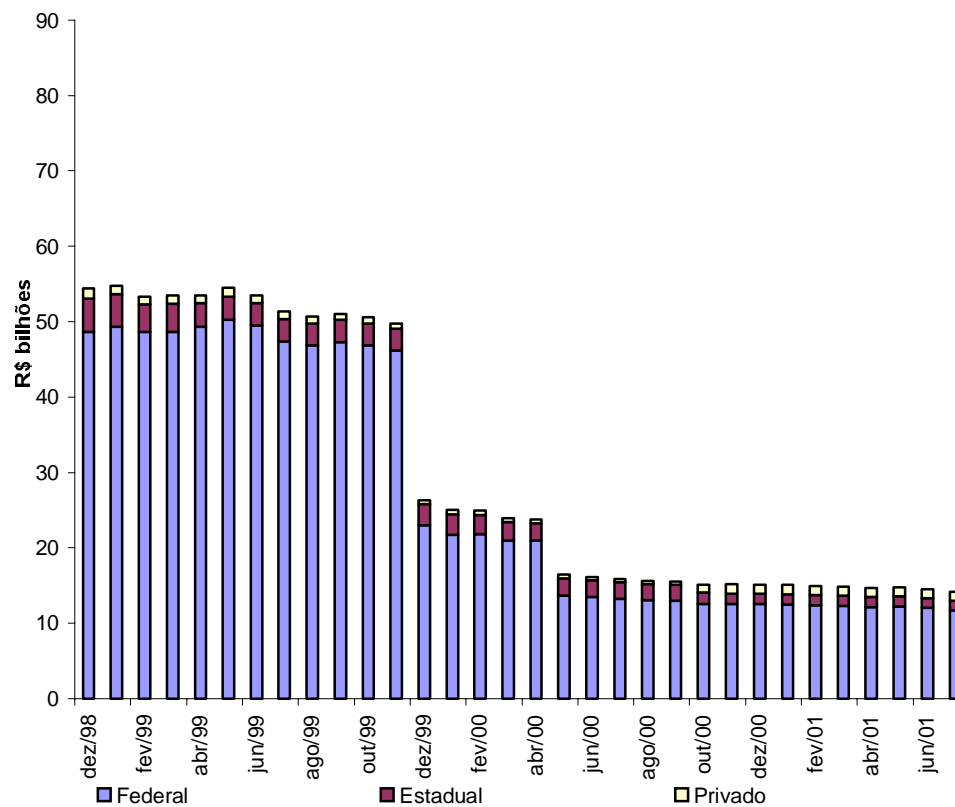
	R\$ mil													
	Acre	Alagoas	Amapá	Amazonas	Bahia	Ceará	Distrito Federal	Espírito Santo	Goiás	Maranhão	Mato Grosso	Mato Grosso do Sul	Minas Gerais	Pará
dez/98	8.304	33.487	4.770	90.261	217.314	121.615	83.693	91.111	125.274	36.909	61.126	45.779	575.353	66.775
jan/99	6.567	40.081	5.576	86.702	245.320	125.404	90.242	140.834	138.360	39.181	75.106	58.717	378.840	67.754
fev/99	4.781	38.691	4.834	65.964	229.142	119.951	76.316	107.673	133.756	31.031	61.738	62.719	432.638	65.179
mar/99	3.781	31.196	3.593	80.014	253.395	111.374	75.153	154.471	124.094	39.456	68.911	71.340	454.924	67.069
abr/99	5.614	33.751	5.323	88.052	243.176	115.269	83.515	120.156	137.711	29.181	76.692	75.128	478.372	64.020
mai/99	6.825	32.413	5.125	85.948	225.673	121.061	86.667	107.819	161.900	38.820	87.633	78.523	508.895	68.817
jun/99	6.246	34.421	5.853	80.069	233.714	113.420	96.377	75.894	145.393	37.013	95.560	75.419	498.908	68.900
jul/99	6.567	33.946	6.022	87.433	250.522	126.152	93.418	122.319	154.894	39.335	98.816	73.559	517.618	74.226
ago/99	7.033	33.534	5.877	84.049	248.143	134.277	101.836	137.709	158.891	41.230	106.797	73.020	660.080	83.024
set/99	7.383	35.281	5.706	107.578	252.814	138.787	104.284	151.633	193.190	31.844	102.265	75.511	600.170	79.384
out/99	6.760	30.965	7.157	106.744	289.320	131.982	99.622	150.026	150.993	48.408	110.521	78.735	564.085	86.268
nov/99	7.413	35.716	6.953	118.079	286.824	138.827	111.807	156.258	167.767	39.318	118.059	79.583	584.725	89.250
dez/99	9.336	36.808	6.990	112.048	265.193	164.820	103.994	180.911	162.603	44.051	123.377	81.697	791.874	88.977
jan/00	8.794	44.867	8.163	108.152	314.311	152.996	110.642	179.589	174.745	49.569	108.934	80.829	522.968	96.634
fev/00	8.339	41.023	6.836	101.775	288.545	134.745	98.761	160.949	151.342	49.508	99.042	79.018	515.522	92.326
mar/00	8.702	38.178	7.213	101.048	287.942	139.528	114.817	151.556	166.276	49.226	103.009	83.321	548.379	84.333
abr/00	8.181	42.964	7.897	103.843	289.513	140.267	102.549	170.999	172.366	36.115	108.395	87.808	569.015	89.557
mai/00	8.249	40.995	8.561	112.872	288.966	141.691	118.281	150.580	175.500	42.932	113.513	86.139	609.463	86.751
jun/00	8.569	44.819	8.097	114.077	283.990	153.167	126.542	143.875	187.529	56.858	114.801	86.763	623.956	93.675
jul/00	5.338	42.632	8.861	120.294	323.527	147.685	118.790	169.678	179.912	55.960	125.380	85.978	623.039	109.469
ago/00	10.989	41.567	8.251	115.680	397.560	165.787	120.710	152.734	185.085	61.400	127.862	86.776	682.414	108.846
set/00	9.185	45.492	9.836	120.113	290.304	159.741	117.631	157.909	218.132	57.151	125.512	89.197	687.909	100.600
out/00	11.810	44.181	9.018	130.611	342.820	176.018	129.106	160.378	195.646	55.728	132.693	88.188	689.372	113.822
nov/00	11.202	43.176	9.636	131.935	317.865	174.939	123.042	170.711	205.237	60.450	131.826	91.557	716.210	104.516
dez/00	11.097	49.962	9.540	144.044	338.618	181.002	138.670	235.573	186.344	56.049	124.830	91.582	774.115	103.408
jan/01	9.989	56.585	9.060	128.997	342.473	178.404	139.125	255.968	206.288	73.978	118.234	93.117	692.802	117.458
fev/01	12.060	51.240	8.537	125.657	342.203	172.010	119.564	192.013	201.326	57.396	104.859	90.118	676.833	100.734
mar/01	9.869	48.111	8.885	108.933	321.598	160.249	120.692	264.660	195.145	57.603	107.439	96.472	694.217	105.566
abr/01	11.045	45.500	9.956	145.776	362.737	170.027	131.264	164.442	205.092	62.930	114.674	101.135	735.875	124.836
mai/01	10.956	52.078	9.370	144.998	336.890	179.406	132.092	167.610	208.648	61.354	115.637	104.700	738.047	114.305
jun/01	12.108	45.373	10.025	137.109	363.984	179.935	133.505	253.532	216.881	73.268	131.360	104.912	744.139	128.697
jul/01	12.108	46.522	9.649	144.391	379.148	177.070	133.505	195.181	214.908	63.123	143.429	106.370	755.697	118.812

Fonte: MF/COTEPE.
1/ Dados Preliminares.

Tabela 15.1
Arrecadação de ICMS 1/

(continuação)

	Paraíba	Paraná	Pernambuco	Piauí	Rio de Janeiro	Rio Grande do Norte	Rio Grande do Sul	Rondônia	Roraima	Santa Catarina	São Paulo	Sergipe	Tocantins	Total
dez/98	50.388	244.048	136.296	27.553	522.891	44.678	359.121	20.486	4.749	166.822	1.940.123	30.697	17.025	5.126.648
jan/99	53.175	268.118	137.830	28.703	576.235	51.707	398.405	23.881	5.667	181.262	1.988.985	33.410	16.584	5.262.646
fev/99	48.922	243.977	146.737	26.671	530.291	47.142	291.157	23.388	5.767	166.307	1.865.640	29.553	15.199	4.875.164
mar/99	48.924	256.055	127.715	24.802	533.112	42.460	367.516	21.429	3.805	180.611	1.907.925	28.379	15.140	5.096.644
abr/99	51.794	286.682	142.257	26.840	612.549	50.596	386.607	24.710	5.003	192.718	2.030.217	30.135	15.821	5.411.889
mai/99	48.156	280.734	142.124	25.979	582.720	44.251	354.515	26.384	5.160	179.034	1.945.597	31.069	16.607	5.298.449
jun/99	45.822	272.828	135.297	28.671	591.353	48.444	373.021	34.219	5.451	183.733	2.080.031	31.122	16.901	5.414.080
jul/99	46.356	271.182	145.671	28.639	608.523	45.532	402.514	34.164	5.003	177.398	2.113.881	31.556	18.242	5.613.488
ago/99	54.154	277.481	145.376	30.029	634.514	51.082	385.689	32.374	5.136	185.407	2.211.606	34.013	20.919	5.943.280
set/99	48.368	286.662	148.398	29.951	637.531	56.956	418.627	36.688	5.748	194.010	2.262.341	33.582	19.071	6.063.763
out/99	48.741	342.190	152.064	28.641	654.413	55.811	415.595	32.508	5.458	197.076	2.267.946	36.322	19.075	6.117.426
nov/99	50.761	339.652	173.485	29.858	637.531	55.010	425.337	33.286	6.747	221.594	2.250.288	38.266	20.097	6.222.491
dez/99	60.184	328.694	196.709	31.628	631.209	65.289	440.519	36.058	9.397	215.974	2.319.949	39.090	20.255	6.567.634
jan/00	57.857	359.129	203.226	36.536	701.658	65.328	489.495	37.049	8.415	238.340	2.325.411	43.281	21.769	6.548.687
fev/00	56.603	312.670	164.724	32.061	643.372	54.991	422.738	33.870	6.154	205.473	2.142.196	40.037	20.045	5.962.665
mar/00	55.006	320.729	175.850	31.562	658.056	60.682	423.997	34.581	7.502	207.451	2.211.948	39.855	20.367	6.131.114
abr/00	55.117	334.373	157.057	28.952	619.783	59.268	449.298	32.209	8.050	227.158	2.371.401	37.167	19.405	6.328.707
mai/00	56.810	343.971	172.905	33.653	654.090	59.971	414.313	36.204	10.319	232.478	2.387.380	40.730	20.601	6.447.918
jun/00	56.986	340.212	173.602	36.853	660.309	64.976	463.339	45.484	9.699	221.776	2.437.475	37.367	22.503	6.617.299
jul/00	60.730	351.598	166.980	35.623	680.004	64.036	460.642	57.073	8.411	225.901	2.513.252	37.521	23.326	6.801.640
ago/00	59.049	348.955	177.767	40.502	683.409	67.846	473.263	48.124	8.832	217.289	2.804.118	42.151	26.028	7.262.994
set/00	65.981	409.890	185.481	40.958	671.174	63.833	512.293	50.887	9.607	226.664	2.772.278	42.500	26.657	7.266.915
out/00	68.335	365.499	190.045	38.635	712.642	74.735	493.033	43.344	9.244	263.461	2.639.481	44.072	25.883	7.247.800
nov/00	69.053	360.298	193.588	39.412	739.673	80.519	525.080	50.977	10.671	247.002	3.129.819	44.326	26.509	7.809.229
dez/00	70.636	508.161	182.746	41.600	745.746	75.354	516.508	46.988	10.917	243.608	2.663.142	45.698	24.824	7.620.762
jan/01	86.614	281.858	205.642	43.021	813.430	74.668	592.415	50.730	10.425	296.769	2.752.051	46.896	25.771	7.702.768
fev/01	70.394	367.100	193.976	34.646	770.920	72.120	515.388	43.227	9.641	246.415	2.246.979	46.510	25.176	6.897.042
mar/01	73.216	363.668	185.467	34.061	778.415	68.892	471.675	39.394	8.894	259.082	2.919.511	45.419	24.056	7.571.189
abr/01	71.831	415.482	199.163	40.785	818.207	70.215	573.031	41.253	11.148	284.113	2.790.139	47.105	25.399	7.773.160
mai/01	73.350	400.771	200.207	40.881	807.808	74.232	538.544	44.281	11.627	270.197	2.895.853	46.994	27.243	7.808.079
jun/01	76.843	397.297	200.686	39.350	827.367	78.715	524.049	47.328	10.730	277.071	2.899.082	48.539	32.990	7.994.875
jul/01	76.843	407.913	193.888	39.488	781.522	74.258	566.246	43.739	9.384	275.305	2.926.065	47.788	32.990	7.975.342

Fonte: MF/COTEPE.

1/ Dados Preliminares.

Tabela 15.2
Transferências constitucionais para os Estados e Distrito Federal 1/

	R\$ mil													
	Acre	Alagoas	Amapá	Amazonas	Bahia	Ceará	Distrito Federal	Espírito Santo	Goiás	Maranhão	Mato Grosso	Mato Grosso do Sul	Minas Gerais	Pará
dez/98	32.090	46.038	38.582	27.182	146.288	71.339	6.382	22.158	27.822	64.705	52.039	40.302	95.951	75.725
jan/99	37.058	42.884	37.755	34.160	117.171	80.669	8.279	25.163	35.322	80.265	26.951	20.584	109.358	79.928
fev/99	37.629	45.491	38.935	32.278	119.854	81.835	8.410	31.097	36.014	77.233	27.476	20.915	116.626	82.933
mar/99	38.571	45.972	39.193	37.666	137.544	88.783	8.601	33.715	36.688	87.636	30.077	20.712	113.920	93.927
abr/99	34.927	40.659	37.673	32.258	116.737	79.114	7.807	32.351	33.400	18.943	108.372	25.480	76.656	82.187
mai/99	37.720	43.656	39.510	34.566	124.469	85.206	8.432	41.273	35.999	80.133	45.659	19.022	113.114	86.930
jun/99	25.193	29.215	26.311	24.210	84.223	58.039	5.629	27.788	24.276	52.096	24.316	12.639	92.869	60.070
jul/99	25.058	29.051	25.992	24.069	99.715	59.531	5.599	27.536	24.117	61.090	24.232	11.743	93.788	68.356
ago/99	31.257	36.303	32.348	29.350	121.548	71.236	6.985	31.274	30.011	91.247	28.006	13.677	107.203	86.088
set/99	29.167	33.892	30.060	27.557	100.254	65.875	6.518	29.913	27.998	70.728	25.620	12.674	102.794	70.078
out/99	34.747	40.259	35.423	32.370	111.849	75.438	7.765	33.595	33.339	75.798	28.190	15.090	115.496	77.430
nov/99	33.014	38.278	33.894	31.025	117.427	73.744	7.377	33.249	31.760	77.521	26.057	14.389	112.090	79.728
dez/99	36.285	42.052	37.069	33.818	136.368	81.941	8.108	35.232	34.859	92.702	26.859	15.786	121.670	90.504
jan/00	40.939	47.292	41.458	37.668	127.450	85.181	9.034	35.626	38.763	87.379	29.744	17.498	119.737	84.892
fev/00	38.805	45.222	39.354	36.148	133.987	82.666	8.550	35.576	36.737	89.226	28.311	16.628	116.084	87.124
mar/00	42.271	49.004	42.812	38.429	135.507	88.724	9.313	35.899	39.817	92.588	30.597	17.989	116.426	89.293
abr/00	43.845	50.837	44.411	40.065	141.197	92.188	9.660	31.801	41.434	92.371	44.923	18.742	123.394	92.257
mai/00	41.938	48.632	42.840	38.408	135.662	88.189	9.240	36.700	39.613	95.664	36.344	30.077	118.829	89.184
jun/00	34.017	39.313	34.550	32.022	108.874	71.123	7.496	33.102	32.342	73.849	32.208	14.980	108.563	73.152
jul/00	32.364	37.509	32.872	30.603	117.344	68.700	7.131	31.803	30.768	79.526	30.812	13.947	104.767	76.648
ago/00	36.858	47.664	39.995	34.913	124.696	87.041	8.066	36.249	43.007	83.448	32.569	22.093	123.004	93.088
set/00	37.033	46.779	39.716	34.586	116.931	86.498	15.840	34.250	44.010	78.824	31.764	21.126	114.570	86.991
out/00	38.988	48.865	41.275	35.865	130.864	88.996	14.735	33.622	44.126	94.961	32.307	20.942	114.658	92.448
nov/00	42.143	51.553	44.019	38.062	133.394	93.648	13.894	33.295	45.309	92.139	33.637	21.235	113.868	92.501
dez/00	47.381	56.638	48.883	41.927	146.205	102.544	13.512	33.779	48.396	102.058	36.413	22.379	115.847	98.585
jan/01	54.782	64.909	56.586	50.318	164.349	116.390	14.380	42.455	53.990	114.728	43.444	25.784	137.921	109.330
fev/01	44.674	53.359	46.278	41.918	141.272	96.220	12.166	37.453	44.670	97.163	36.318	21.584	120.953	93.659
mar/01	39.198	47.167	40.695	37.264	130.734	85.504	10.978	34.515	39.594	88.838	32.430	19.291	111.083	85.795
abr/01	46.060	54.969	47.693	43.329	145.666	99.234	12.549	38.733	46.026	100.128	37.367	22.200	125.009	96.629
mai/01	51.762	61.567	53.508	48.024	161.286	110.905	13.808	41.461	51.273	111.552	41.371	24.562	134.302	106.411
jun/01	44.939	53.535	46.564	43.045	139.234	96.689	12.304	39.624	45.169	95.551	36.775	21.841	127.400	94.254
jul/01	40.903	48.794	42.445	38.936	143.554	88.993	11.414	35.940	41.242	94.853	33.708	20.040	115.643	90.887

Fonte: MF/STN e Diário Oficial da União.

1/ Inclui FPE, IOF ouro, FPEx, MP n.º 1579, Fundef e valores relativos à desoneração do ICMS/Exportação (LC n.º 87/96 de 13.09.96).

Tabela 15.2**Transferências constitucionais para os Estados e Distrito Federal 1/**

(continuação)

	Paraíba	Paraná	Pernambuco	Piauí	Rio de Janeiro	Rio Grande do Norte	Rio Grande do Sul	Rondônia	Roraima	Santa Catarina	São Paulo	Sergipe	Tocantins	Total
dez/98	40.670	64.598	64.890	37.521	28.904	35.585	59.721	23.974	22.472	35.097	49.479	34.716	37.007	1.281.238
jan/99	51.929	90.621	76.304	45.536	32.540	45.760	60.438	30.876	28.067	37.453	176.635	44.710	47.795	1.504.208
fev/99	52.791	74.883	78.817	46.272	33.719	46.515	63.688	31.369	28.500	39.673	90.394	45.418	48.543	1.437.306
mar/99	56.098	72.476	82.669	49.657	45.880	47.517	74.405	32.064	29.139	37.407	230.025	46.422	49.633	1.666.399
abr/99	49.715	68.770	72.806	43.735	43.166	44.643	71.759	29.115	26.453	36.170	125.411	42.153	45.057	1.425.516
mai/99	52.932	71.922	83.027	48.187	46.804	46.596	75.487	31.435	28.568	37.604	126.221	45.516	48.661	1.538.650
jun/99	35.411	60.860	54.007	31.018	17.827	31.193	64.410	21.022	19.084	31.526	116.704	30.427	32.501	1.092.864
jul/99	35.328	60.232	52.795	31.819	17.481	31.017	63.748	20.908	18.982	31.025	115.902	30.261	32.327	1.121.703
ago/99	44.227	67.799	65.056	40.940	21.186	38.668	72.098	26.073	23.675	35.597	124.638	37.738	40.323	1.354.550
set/99	41.289	65.019	60.721	36.583	19.697	36.079	68.669	24.329	22.091	33.678	121.277	35.213	37.626	1.235.399
out/99	48.781	72.557	71.791	42.747	23.336	42.978	77.509	28.982	26.318	38.319	130.694	41.949	44.825	1.407.574
nov/99	46.580	71.831	68.747	41.716	22.917	40.861	77.567	27.548	25.006	38.471	131.738	39.867	42.590	1.384.993
dez/99	51.298	73.968	75.731	47.989	24.772	44.895	81.896	30.266	27.483	40.770	136.607	43.811	46.810	1.519.550
jan/00	57.013	73.505	83.117	51.129	25.216	50.373	77.660	33.970	31.313	39.669	130.228	49.251	52.626	1.557.729
fev/00	54.517	71.396	79.126	49.552	25.181	47.729	79.179	32.203	29.667	40.493	132.976	46.678	49.848	1.532.959
mar/00	59.028	78.364	85.813	52.893	25.704	51.937	75.669	35.049	32.317	39.097	121.641	50.823	54.466	1.591.469
abr/00	61.265	82.877	89.152	54.873	27.815	53.908	82.828	36.370	33.521	37.840	127.137	52.731	56.381	1.663.824
mai/00	58.603	80.296	85.258	53.628	26.448	51.557	79.534	34.789	32.062	40.745	126.248	50.435	53.927	1.624.849
jun/00	47.416	73.016	69.280	42.262	23.247	41.879	74.513	28.246	26.008	37.941	123.066	40.936	43.748	1.367.147
jul/00	45.358	70.262	65.911	42.424	22.108	39.843	72.215	26.876	24.744	36.616	121.198	38.945	41.621	1.342.917
ago/00	51.769	79.434	82.458	46.904	71.090	44.464	92.089	29.995	27.700	44.063	176.258	43.462	46.417	1.648.795
set/00	52.649	74.681	83.637	45.974	63.632	47.262	86.223	31.955	28.104	42.006	156.445	45.494	47.345	1.594.323
out/00	55.173	72.640	86.357	49.962	57.440	49.347	83.620	33.350	29.642	42.044	140.233	47.675	49.919	1.630.053
nov/00	59.344	71.277	90.987	52.943	51.460	52.879	81.148	35.715	32.095	42.020	123.811	51.276	54.031	1.647.686
dez/00	66.391	71.574	99.774	59.299	46.238	58.955	79.781	39.806	36.141	42.598	108.088	57.374	60.819	1.741.382
jan/01	76.549	88.077	112.962	67.709	44.590	67.864	92.149	45.594	41.615	47.695	138.724	65.854	70.390	2.009.139
fev/01	62.531	77.804	92.751	56.152	39.667	55.497	82.843	37.275	33.925	42.486	130.404	53.771	57.389	1.710.182
mar/01	54.928	71.830	81.779	50.274	36.779	48.786	77.054	32.765	29.758	39.229	124.989	47.224	50.345	1.548.827
abr/01	64.480	80.237	95.626	57.869	40.889	57.224	85.985	38.430	34.973	44.283	133.800	55.440	59.174	1.764.001
mai/01	72.384	85.861	107.020	64.863	43.574	64.196	90.923	43.120	39.311	47.040	138.097	62.256	66.508	1.936.946
jun/01	62.985	81.668	93.557	55.679	41.722	55.927	89.637	37.548	34.123	46.433	138.611	54.120	57.736	1.746.669
jul/01	57.314	74.553	85.271	52.323	38.151	50.900	80.464	34.187	31.055	41.181	128.670	49.270	52.540	1.623.230

Fonte: MF/STN e Diário Oficial da União.

1/ Inclui FPE, IOF ouro, FPEx, MP n.º 1579, Fundef e valores relativos à desoneração do ICMS/Exportação (LC n.º 87/96 de 13.09.96).

Tabela 15.3
Transferências constitucionais para os Municípios

	R\$ mil													
	Acre	Alagoas	Amapá	Amazonas	Bahia	Ceará	Distrito Federal	Espírito Santo	Goiás	Maranhão	Mato Grosso	Mato Grosso do Sul	Minas Gerais	Pará
dez/98	7.257	31.036	6.813	14.013	113.520	60.937	2.403	17.153	35.594	54.943	31.430	27.777	127.290	44.666
jan/99	7.895	34.094	5.398	18.448	120.700	73.168	3.137	23.173	44.443	60.578	25.148	21.703	166.126	53.354
fev/99	8.065	35.748	5.695	17.910	123.394	74.682	3.213	25.528	45.418	59.473	25.572	22.115	170.888	55.019
mar/99	8.307	38.250	5.653	20.195	153.504	86.381	3.298	27.253	46.363	83.067	26.022	22.147	174.519	72.138
abr/99	7.480	32.929	5.776	17.491	123.569	73.243	2.977	25.061	41.686	63.593	23.138	23.138	158.495	56.902
mai/99	8.094	35.000	5.747	18.861	132.542	78.731	3.224	26.820	45.122	66.998	31.753	20.458	170.852	59.940
jun/99	5.355	23.129	3.857	12.785	83.056	51.000	2.126	19.177	29.824	39.500	18.819	13.466	117.065	37.996
jul/99	5.332	23.033	4.627	12.747	109.924	54.695	2.120	42.985	29.909	66.003	27.987	13.088	117.471	56.429
ago/99	6.668	29.023	4.713	15.716	126.889	65.077	2.649	22.907	37.162	79.397	22.644	16.010	143.838	58.521
set/99	6.225	27.143	4.384	14.736	103.840	60.609	2.479	21.698	34.722	57.052	20.986	14.927	135.484	47.709
out/99	7.463	32.198	5.141	17.466	115.345	68.919	2.991	25.668	44.707	57.081	26.832	21.063	164.304	51.206
nov/99	7.083	30.430	4.936	16.629	124.692	70.002	2.811	24.261	41.159	67.374	25.515	19.233	152.830	56.810
dez/99	7.749	33.463	5.350	18.149	149.730	81.104	3.078	26.180	43.762	86.818	24.935	19.667	166.449	68.651
jan/00	8.832	36.402	5.637	19.866	132.151	75.544	2.805	28.166	48.651	64.294	28.755	22.451	180.504	58.201
fev/00	8.089	34.305	5.187	18.243	139.716	73.259	2.537	26.110	43.283	73.938	23.775	18.334	163.058	62.955
mar/00	8.811	36.747	5.634	19.618	139.669	77.263	2.764	27.794	47.062	71.267	25.818	19.922	175.285	62.192
abr/00	9.140	38.099	5.843	20.347	144.558	80.083	2.868	27.264	48.840	71.849	32.366	20.680	181.766	64.069
mai/00	8.742	36.475	5.731	19.505	138.844	76.693	2.740	27.746	46.736	72.502	27.919	24.276	174.312	61.704
jun/00	7.091	29.158	4.565	16.028	105.773	60.524	2.225	23.307	37.932	51.856	23.617	16.159	144.419	46.842
jul/00	6.771	28.041	4.381	15.333	123.670	60.123	2.145	22.343	37.076	72.734	24.129	16.071	138.696	56.639
ago/00	7.798	33.850	5.933	17.378	124.618	70.638	2.361	25.211	43.543	66.907	24.614	20.017	156.398	60.995
set/00	7.822	33.411	5.775	17.290	113.526	69.619	2.379	24.555	44.083	55.422	24.434	19.410	156.784	54.141
out/00	8.203	35.042	5.895	17.994	134.974	72.446	2.514	24.924	45.681	90.866	25.280	19.921	160.287	63.233
nov/00	8.916	37.593	6.190	19.351	137.883	77.626	2.784	26.529	52.488	73.596	30.236	25.498	181.540	62.292
dez/00	9.928	41.478	6.701	21.390	151.259	85.855	3.089	28.145	54.429	80.564	30.360	24.277	189.256	67.022
jan/01	11.746	47.876	7.785	25.603	168.248	99.024	3.030	33.811	63.018	82.115	35.976	27.920	224.032	75.805
fev/01	9.666	39.490	6.418	21.102	145.971	82.979	2.461	28.251	51.107	74.612	29.052	22.177	184.232	67.050
mar/01	8.449	35.025	5.636	18.591	137.642	74.598	2.227	25.272	44.927	73.872	25.613	19.566	163.011	64.140
abr/01	9.857	40.598	6.517	21.756	150.044	86.528	3.061	29.222	52.818	76.754	29.794	22.838	190.076	69.010
mai/01	11.003	45.420	7.292	24.190	167.075	96.208	3.359	32.310	59.509	85.074	34.036	25.923	212.766	76.439
jun/01	9.556	39.172	6.409	21.174	138.278	82.444	2.908	28.597	51.635	67.718	29.625	22.408	186.096	63.307
jul/01	8.747	34.528	5.870	19.353	156.153	77.759	2.671	26.279	47.050	82.989	26.955	20.533	170.100	70.342

Fonte: MF/STN e Diário Oficial da União.

1/ Inclui FPM, ITR, IOF ouro, MP n.º 1579, Fundef e valores relativos à desoneração do ICMS exportação (LC n.º 87/96 de 13.09.96).

Tabela 15.3
Transferências constitucionais para os Municípios

(continuação)

	Paraíba	Paraná	Pernambuco	Piauí	Rio de Janeiro	Rio Grande do Norte	Rio Grande do Sul	Rondônia	Roraima	Santa Catarina	São Paulo	Sergipe	Tocantins	Total
dez/98	32.330	76.332	52.418	28.994	34.437	24.386	70.391	8.704	2.615	38.977	119.881	14.716	15.607	1.094.622
jan/99	42.965	101.386	67.519	34.538	42.885	32.199	86.014	11.455	3.062	49.509	190.003	19.410	20.320	1.358.630
fev/99	43.922	96.107	69.524	35.286	43.777	32.910	87.771	11.700	3.134	50.647	163.792	19.829	20.788	1.351.907
mar/99	48.004	97.509	74.160	40.520	49.988	33.784	94.646	12.013	3.214	51.515	181.315	20.350	21.255	1.495.368
abr/99	41.752	88.544	65.013	34.190	46.392	30.561	85.823	10.830	2.904	46.889	164.542	18.408	19.202	1.310.528
mai/99	44.147	95.262	71.801	36.919	49.299	33.082	92.336	11.732	3.147	50.509	175.885	19.923	20.784	1.408.970
jun/99	29.153	66.858	46.647	23.409	26.390	21.846	64.541	7.753	2.081	34.579	124.286	13.166	13.728	931.594
jul/99	29.612	66.641	46.329	29.256	31.020	21.764	68.630	7.747	2.073	35.177	327.235	13.121	13.717	1.258.672
ago/99	36.777	80.728	57.667	32.125	32.789	27.218	78.397	9.692	2.592	42.333	149.446	16.412	17.117	1.214.506
set/99	34.356	76.165	53.871	28.285	30.624	25.406	73.885	9.030	2.417	39.743	141.556	15.313	15.985	1.098.627
out/99	40.574	93.699	63.864	32.781	37.073	30.425	91.523	10.966	2.904	47.964	173.700	18.353	19.564	1.303.774
nov/99	38.987	86.631	61.156	32.946	34.834	28.758	85.675	10.353	2.746	44.973	160.688	17.445	18.423	1.267.380
dez/99	42.634	92.645	67.183	38.373	38.151	31.605	91.152	11.273	3.004	48.983	172.804	19.080	19.976	1.411.947
jan/00	46.183	99.076	74.386	37.098	41.492	35.021	98.192	13.286	5.821	53.630	190.159	21.769	21.845	1.450.217
fev/00	42.837	89.039	65.562	36.558	37.843	31.971	88.710	12.073	5.297	48.777	172.769	19.916	19.826	1.363.966
mar/00	46.254	98.151	71.199	38.034	41.024	34.816	94.225	13.142	5.770	52.239	182.265	21.690	21.435	1.440.090
abr/00	47.967	101.802	73.859	39.537	42.667	36.117	98.408	13.639	5.988	52.527	192.060	22.500	22.331	1.497.175
mai/00	45.900	97.853	70.648	38.254	40.795	34.546	94.307	13.048	5.727	52.034	181.658	21.520	21.353	1.441.564
jun/00	36.956	81.517	57.194	29.563	33.292	28.026	78.664	10.580	4.645	42.996	152.239	17.457	17.319	1.159.944
jul/00	35.524	78.510	54.566	31.851	31.734	26.675	75.835	10.148	4.436	41.193	147.314	16.632	16.727	1.179.297
ago/00	39.793	87.398	64.564	33.625	56.123	29.873	88.564	11.347	4.962	47.144	177.534	18.725	18.439	1.338.350
set/00	40.366	86.026	65.353	31.973	52.862	30.856	86.936	11.920	5.047	46.681	171.630	19.171	18.723	1.296.198
out/00	42.456	88.262	68.142	36.455	51.689	32.501	88.723	12.504	5.318	48.350	172.598	20.294	19.764	1.394.315
nov/00	46.079	99.215	73.184	38.236	52.163	35.174	99.050	13.681	5.787	52.818	190.148	21.993	22.025	1.492.075
dez/00	51.548	102.797	81.014	42.396	53.096	39.250	102.478	14.991	6.473	56.859	193.124	24.485	24.183	1.586.449
jan/01	60.011	122.813	93.885	48.021	58.866	45.828	121.025	17.719	6.533	67.447	232.823	28.873	28.307	1.838.141
fev/01	48.927	101.232	76.691	40.853	49.024	37.384	99.728	14.810	5.356	55.567	193.141	23.553	22.985	1.533.820
mar/01	42.913	89.892	67.504	37.429	43.666	32.802	88.480	12.858	4.670	49.149	172.323	20.668	20.146	1.381.068
abr/01	50.303	104.187	79.591	41.951	50.405	38.402	102.639	15.212	5.417	57.235	198.203	24.224	23.627	1.580.269
mai/01	56.540	116.135	89.332	46.735	55.895	43.166	114.509	16.674	6.082	63.990	220.135	27.212	26.667	1.763.677
jun/01	49.091	102.181	77.702	39.254	49.440	37.537	101.100	14.487	5.280	56.143	194.402	23.625	23.065	1.522.635
jul/01	44.738	93.434	70.858	38.740	45.415	34.185	92.391	13.238	4.850	51.274	179.029	21.565	21.066	1.460.111

Fonte: MF/STN e Diário Oficial da União.

1/ Inclui FPM, ITR, IOF ouro, MP n.º 1579, Fundef e valores relativos à desoneração do ICMS exportação (LC n.º 87/96 de 13.09.96).

Tabela 16.1**Programa de Incentivo à Redução da Participação do Setor Público Estadual na Atividade Bancária - PROES****Quadro Resumo****Julho - 2001**

Estado	Data do contrato	Instituição financeira	Opção	Situação	R\$ mil Valor contratual 1/
Acre	31.03.1998	BANACRE	Extinção	Em Liquidação Ordinária	101.068
Alagoas	29.06.1998	PRODUBAN	Extinção	Em Liquidação Extrajudicial	427.250
Amapá	26.05.1998	BANAP	Extinção	Em Liquidação Ordinária	26.000
Amazonas	13.11.1998	BEA	Privatização	Federalizado / Processo de Privatização	357.000
Bahia	19.03.1998	BANEB	Privatização	Privatizado	924.432
	19.03.1998	DESENBANCO	Agência de Fomento	Ajustes operacionais	428.568
Ceará	12.11.1998	BEC	Privatização	Federalizado / Processo de Privatização	954.224
Distrito Federal ^{2/}		BRB	Não Optante		
Espírito Santo	31.03.1998	BANESTES	Saneamento	Saneado	208.000
Goiás	13.11.1998	BEG	Privatização	Federalizado / Processo de Privatização	478.868
Maranhão	30.06.1998	BEM	Privatização	Federalizado / Processo de Privatização	275.000
Mato Grosso	16.12.1997	BEMAT	Extinção	Em Liquidação Ordinária	284.632
Minas Gerais	08.05.1998	MINASCAIXA	Extinção	Em Liquidação Ordinária	1.420.000
	08.05.1998	BEMGE	Privatização	Privatizado	1.561.000
	08.05.1998	CREDIREAL	Privatização	Privatizado	346.336
	08.05.1998	BDMG	Agência de Fomento	Ajustes operacionais	1.017.000
Pará	30.03.1998	BANPARÁ	Saneamento	Saneado	97.500
Paraíba ^{2/}		PARAIBAN	Não Optante	Processo de Privatização conduzido pelo Estado	
Paraná	30.06.1998	BANESTADO	Privatização	Privatizado	3.850.000
Pernambuco	12.06.1998	BANDEPE	Privatização	Privatizado	1.492.000
Piauí	26.02.1999	BEP	Privatização	Federalizado / Processo de Privatização	116.491
Rio de Janeiro ^{2/}	15.07.1998	Bco. do Est. do Rio de Janeiro	Extinção	Em Liquidação Extrajudicial	3.879.683
	15.07.1998	BANERJ	Privatização	Privatizado	
Rio Grande do Norte	13.05.1998	BANDERN/BDRN	Extinção	Em Liquidação Ordinária	99.293
Rio Grande do Sul	31.03.1998	BANRISUL	Saneamento	Saneado	562.500
	31.03.1998	CEE	Agência de Fomento	Transformado em Agência de Fomento	1.425.000
Rondônia	12.02.1998	BERON/RONDON POUP	Extinção	Em Liquidação Ordinária	502.488
Roraima	25.03.1998	BANER	Extinção	Extinto	33.000
Santa Catarina	31.03.1998	BESC	Privatização	Federalizado / Processo de Privatização	2.129.708
	31.03.1998	BADESC	Agência de Fomento	Transformado em Agência de Fomento	202.616
São Paulo ^{2/}	22.05.1997	BANESPA	Privatização	Privatizado	24.395.867
	22.05.1997	NCNB	Saneamento	Saneado	5.935.037
Sergipe	30.03.1998	BANESE	Saneamento	Saneado	31.500
Total					53.562.061

Fonte: BACEN/DEDIP.

1/ Valor histórico;

2/ Fora do âmbito do PROES;

Tabela 16.2**Programa de Incentivo à Redução da Participação do Setor Público Estadual na Atividade Bancária - PROES****Utilização dos recursos financiados (ou a serem financiados) pelo Tesouro Nacional - valores contratuais****Julho - 2001**

									R\$ mil
	Data do Contrato	Total ^{1/}	Capitalização	Passivo Atuarial	Aquisição de Ativos	Outras Obrigações	Constituição fundo	Invest.	Agência de Desenv.
BANACRE (AC)	31.03.1998	101.068	-	-	71.396	25.672	-	-	4.000
PRODUBAN (AL)	29.06.1998	427.250	-	-	423.250	-	-	-	4.000
BANAPE (AP)	26.05.1998	26.000	-	-	-	22.000	-	-	4.000
BEA (AM)	13.11.1998	357.000	28.500	-	253.500	-	35.000	-	40.000
BANEB (BA)	19.03.1998	924.432	371.432	-	553.000	-	-	-	-
DESENBANCO (BA)	19.03.1998	428.568	378.568	-	-	-	-	-	50.000
BEC (CE)	12.11.1998	954.224	144.034	-	635.190	-	175.000	-	-
BANESTES (ES)	31.03.1998	208.000	180.000	-	28.000	-	-	-	-
BEG (GO)	13.11.1998	478.868	200.480	-	178.388	-	40.000	-	60.000
BEM (MA)	30.06.1998	275.000	207.000	18.000	50.000	-	-	-	-
BEMAT (MT)	16.12.1997	284.632	-	-	280.632	-	-	-	4.000
BDMG (MG)	08.05.1998	1.017.000	35.000	-	-	877.000	-	-	105.000
BEMGE (MG)	08.05.1998	1.561.000	460.000	-	641.000	-	460.000	-	-
MINAS CAIXA (MG)	08.05.1998	1.420.000	-	-	-	1.420.000	-	-	-
CREDIREAL (MG)	08.05.1998	346.336	141.310	-	-	205.026	-	-	-
BANPARÁ (PA)	30.03.1998	97.500	97.500	-	-	-	-	-	-
BANESTADO (PR)	30.06.1998	3.850.000	2.550.000	-	1.200.000	-	-	-	100.000
BANDEPE (PE)	12.06.1998	1.492.000	1.130.000	-	342.000	-	-	-	20.000
BEP (PI)	26.02.1999	116.491	-	-	57.900	-	54.591	-	4.000
BANDERN (RN)	13.05.1998	99.293	-	-	53.601	41.692	-	-	4.000
Bc. Est. do R.J. (RJ) ^{2/}	15.07.1998	3.879.683	-	-	-	3.879.683	-	-	-
BANRISUL (RS)	31.03.1998	562.500	482.500	-	-	-	50.000	30.000	-
CEE (RS)	31.03.1998	1.425.000	278.000	-	1.047.000	-	-	-	100.000
BERON (RO)	12.02.1998	502.488	-	-	386.874	111.614	-	-	4.000
RONDONPOUP (RO)	12.02.1998	-	-	-	-	-	-	-	-
BANER (RR)	25.03.1998	33.000	-	-	23.412	5.588	-	-	4.000
BESC (SC)	31.03.1998	2.129.708	1.048.300	250.000	683.408	18.000	100.000	30.000	-
BADESC (SC)	31.03.1998	202.616	65.211	-	-	89.403	-	-	48.002
BANESPA (SP) ^{2/}	22.05.1997	24.395.867	-	-	24.395.867	-	-	-	-
NCNB (SP) ^{2/}	22.05.1997	5.935.037	-	-	5.935.037	-	-	-	-
BANESE (SE)	30.03.1998	31.500	31.500	-	-	-	-	-	-
Total		53.562.061	7.829.335	268.000	37.239.455	6.695.678	914.591	60.000	555.002

Fonte: BACEN/DEDIP.

1/ Valor histórico;

2/ Fora do âmbito do PROES.

Tabela 16.3
Programa de Incentivo à Redução da Participação do Setor Público Estadual na Atividade Bancária - PROES
Financiamento Efetivo do Tesouro Nacional
Julho - 2001

Unidade Federada	Data da Emissão	Valor emitido
Acre	29.03.1999	131,07
Amapá		28,85
	29.12.1998	24,85
	24.02.1999	4,00
Amazonas		416,92
	02.08.1999	312,55
	25.08.1999	51,10
	06.09.2000	53,27
Bahia		1.597,59
	01.06.1998	164,53
	25.06.1998	1.433,06
Ceará	27.05.1999	984,72
Espírito Santo	25.11.1998	260,36
Goiás		601,35
	27.05.1999	476,21
	20.06.2000	60,00
	04.10.2000	65,14
Maranhão		331,96
	15.12.1998	29,82
	13.01.1999	302,14
Mato Grosso	22.01.1999	193,11
Minas Gerais		4.697,19
	15.06.1998	336,38
	16.06.1998	616,12
	24.06.1998	2.280,38
	02.07.1998	329,45
	06.08.1998	172,06
	19.08.1998	902,84
	04.05.2000	59,96

Fonte: BACEN/DEDIP

Tabela 16.3**Programa de Incentivo à Redução da Participação do Setor Público Estadual na Atividade Bancária - PROES****Financiamento Efetivo do Tesouro Nacional****Julho - 2001**

(continuação)

Unidade Federada	Data da Emissão	Valor emitido
Pará	22.01.1999	127,41
Paraná		5.197,63
	05.03.1999	2.687,36
	16.06.1999	136,75
	01.12.1999	735,01
	15.12.1999	1.638,51
Pernambuco		1.244,40
	15.08.1998	328,66
	27.08.1998	915,74
Piauí		145,88
	24.02.2000	69,08
	06.09.2000	76,80
Rio Grande do Norte		104,94
	18.03.1999	100,94
	22.12.1999	4,00
Rio Grande do Sul		2.556,15
	10.12.1998	2.379,88
	05.07.2000	176,27
Rondônia	20.05.1998	549,20
Roraima	18.02.1999	39,98
Santa Catarina		1.046,23
	29.03.1999	197,76
	05.05.1999	68,48
	07.08.2000	779,97
	30.08.2000	0,02
São Paulo 1/		36.126,50
	23.12.1997	33.578,50
	24.12.1997	2.548,00
Sergipe	18.01.1999	40,98
Total		56.422,42

Fonte: BACEN/DEDIP

1/ Fora do âmbito do PROES.

Resoluções do Conselho Monetário Nacional

Nº	Publicação	Assunto
2.828	30.03.2001	Agência de Fomento – Dispõe sobre a constituição e o funcionamento de agências de fomento.
2.827	30.03.2001	Contingenciamento de Crédito - Consolida e redefine regras para contingenciamento do crédito ao setor público.
2.807	21.12.2000	Contingenciamento de Crédito - Excetua das disposições do inciso IV, do art. 2º, da Resolução 2.653, de 23.09.1999, as operações de crédito realizadas no âmbito do PMAT e acrescenta inciso ao § 1º, do art. 3º, da Resolução 2.784, de 18.10.2000.
2.800	06.12.2000	Contingenciamento de Crédito - Altera os arts. 2º e 3º da Resolução 2.653, de 23.09.1999.
2.784	18.10.2000	Contingenciamento de Crédito - Altera as disposições da Resolução 2.653, de 23.09.1999.
2.727	08.06.2000	Contingenciamento de Crédito - Altera a redação dos artigos 3º e 7º da Resolução 2.653, de 23.09.1999.
2.668	25.11.1999	Contingenciamento de Crédito - Altera a Resolução 2.653, de 23.09.1999.
2.653	23.09.1999	Contingenciamento de Crédito - Consolida e redefine regras para contingenciamento do crédito ao setor público.
2.574	17.12.1998	Agência de Fomento – Dispõe sobre a constituição e o funcionamento de agências de fomento.
2.515	29.06.1998	Crédito Externo – Estabelece critérios para o credenciamento e autorização.
2.482	26.03.1998	Renegociação da Dívida dos Estados (Lei 9.496/97) – Define as condições para a troca de títulos de responsabilidade da União por títulos de emissão do Bacen.
2.405	25.06.1997	Contingenciamento do Crédito – Dispõe sobre aplicação de recursos na aquisição de certificados representativos de contratos mercantis de compra e venda a termo de energia elétrica.
2.391	22.05.1997	Emissão de valores mobiliários representativos de dívida de entidades controladas direta ou indiretamente pelo setor público – Determina que em caso dessas emissões terem garantias ou acarretarem comprometimento futuro de recursos orçamentários da administração direta do setor público, o Bacen deverá ser ouvido quanto ao atendimento as disposições das Resoluções do Senado Federal.
2.327	30.10.1996	Contingenciamento de Crédito – Veda as instituições do SFN de comprarem de forma definitiva ou com compromisso de revenda títulos estaduais e municipais emitidos a partir da data de sua publicação.

Normativos do Banco Central do Brasil

Nº	Publicação	Assunto
Circulares		
2.935	11.10.1999	Divulga instruções relativas às regras do contingenciamento do crédito ao setor público e aos limites para a realização de novas operações.
2.844	07.10.1998	Regulamentação da Resolução 78/98 – Divulga instruções para a realização de leilões de taxa de juros de operações de crédito por ARO.
2.828	16.07.1998	Contingenciamento do Crédito – Estabelece que as operações de crédito cursadas ao amparo da Circular 2.677 devem obedecer os critérios fixados pela Resolução 2.515.
2.826	29.06.1998	Crédito Externo – Regulamenta a Resolução 2.515 e da nova redação ao art. 4º da Circular 2.384.
2.775	05.09.1997	CADIP – Inclui o § 5º no art. 1º da Circular 2.367.
2.673	20.03.1996	CADIP – Altera prazos previstos na Circular 2.544 para os registros de operações no CADIP.
2.367	23.09.1993	CADIP – Institui e regulamenta o Sistema de Registro de Operações de Crédito com o Setor Público.
Comunicados		
8.326	30.03.2001	Informa os procedimentos para contratação de operação de crédito nos termos da Resolução nº 2.827, de 30.03.2001.
8.054	07.12.2000	Esclarece que a Resolução 2.727, de 08.06.2000, aplica-se a empresas estatais não dependentes concessionárias de serviços públicos.
7.938	23.10.2000	Adiciona ao comunicado nº 7.321, de 25.02.2000, documentos necessários à instrução de processos relativos as operações de dívida fundada, nos termos do disposto na Resolução nº 78 , de 01.07.98, do Senado Federal .
7.616	12.06.2000	Dispõe sobre a instrução dos pleitos de operações de crédito de Estados, do Distrito Federal, dos Municípios, suas respectivas Autarquias e Fundações, ao amparo da Resolução 78/98, do SF e da Lei Complementar nº. 101, de 04.05.2000 .
7.356	15.03.2000	Altera a alínea I, do item II, do comunicado nº 7.321, de 25.02.2000.
7.321	25.02.2000	Esclarece a documentação necessária à instrução de processos relativos às operações de crédito por antecipação de receita orçamentária e por dívida fundada, nos termos do disposto na Resolução 78/98.
6.986	11.10.1999	Apresenta a sistemática para o cadastramento de pleitos para a contratação de novas operações de crédito com o setor público no CADIP - Regulamenta a Resolução 2.653, de 23.09.1999.
6.749	18.05.1999	Apresenta a metodologia de cálculo do Resultado Primário e da Receita Líquida Real, nos termos do disposto na Resolução 78/98.
6.748	18.05.1999	Esclarece a documentação necessária à instrução de processos relativos às operações de crédito por antecipação de receita orçamentária e por dívida fundada, nos termos do disposto na Resolução 78/98.
6.656	19.03.1999	Renegociação das Dívidas Municipais – Bloqueia a inclusão e alteração de informações para o mês de janeiro/99.
6.453	06.11.1998	CADIP – Dispõe sobre a inscrição de operações de crédito na condição de “pagamento suspenso” do CADIP.
6.409	07.10.1998	Regulamentação da Resolução 78/98 - Divulga instruções para a realização de leilões de taxa de juros de operações de crédito por ARO.
6.208	08.06.1998	Contingenciamento do Crédito – Cálculo do limite das instituições financeiras para contratação de operações ARO.

Normativos Publicados por Outros Órgãos do Executivo Federal ou pelo Congresso Nacional

Nº	Publicação	Assunto
Poder Executivo		
M.P. 2.185-34	27.07.2001	Renegociação das Dívidas dos Municípios – Estabelece critérios para a consolidação, a assunção e o refinanciamento, pela União, da dívida pública mobiliária e outras que especifica, de responsabilidade dos Municípios.
M.P. 2.192-69	26.07.2001	PROES – Estabelece mecanismos objetivando incentivar a redução da presença do setor público estadual na atividade financeira bancária, dispõe sobre a privatização de instituições financeiras, e dá outras providências.
Lei Comp. 101/00	04.05.2000	Estabelece normas de finanças públicas voltadas para a responsabilidade na gestão fiscal.
Lei 10.195/01	14.02.2001	Reestruturação e Ajuste Fiscal dos Estados - Institui medidas adicionais.
Lei 10.181/01	12.02.2001	“Assunção” de Dívida Externa – Autoriza a União a adquirir ou pagar obrigações de pessoas jurídicas de direito público interno, relativas a operações financeiras externas.
Lei 9.988/00	19.07.2000	Dispõe sobre a transferência de títulos da dívida pública da União para os Estados.
Lei 9.846/99	26.10.1999	Estabelece critérios para a concessão de empréstimo, pela União, Estados e ao Distrito Federal, destinados ao ressarcimento parcial das perdas decorrentes da aplicação da Lei 9.424, de dezembro de 1996.
Lei 9.496/97	11.09.1997	Renegociação das Dívidas dos Estados – Estabelece critérios para a consolidação, a assunção e o refinanciamento, pela União, da dívida pública mobiliária e outras que especifica, de responsabilidade dos Estados e do Distrito Federal.
Lei 8.727/93	05.11.1993	Renegociação da Dívida dos Estados e Municípios – Estabelece diretrizes para a consolidação e o reescalonamento, pela União, de dívidas internas das administrações direta e indireta dos Estados, do Distrito Federal e dos Municípios, e dá outras providências.
Lei 7.976/89	27.12.1989	Renegociação da Dívida Externa dos Estados e Municípios – Dispõe sobre o refinanciamento pela União da dívida externa de responsabilidade dos Estados, do Distrito Federal e dos Municípios, inclusive suas entidades da Administração Indireta, e dá outras providências.
Decreto 2.973/99	26.02.1999	Renegociação das Dívidas dos Municípios – Define os critérios e as condições para a assunção, pela União, das obrigações dos Municípios, e dá outras providências.

Normativos Publicados por Outros Órgãos do Executivo Federal ou pelo Congresso Nacional
continuação

Nº	Publicação	Assunto
Senado Federal		
Res. 65/00	18.12.2000	Endividamento do Setor Público - Acrescenta o § 7º, no art. 6º, da Resolução 78/98.
Res. 64/00	14.12.2000	Endividamento do Setor Público - Altera o § 3º, do art. 3º, da Resolução 78/98.
Res. 63/00	10.11.2000	Endividamento do Setor Público - Altera o § 4º, do art. 3º, da Resolução 78/98.
Res. 62/00	13.10.2000	Endividamento do Setor Público - Acrescenta o inciso XI, no art. 13, da Resolução 78/98.
Res. 58/00	03.07.2000	Endividamento do Setor Público - Altera o art. 3º da Resolução 78/98.
Res. 74/99	14.12.1999	Endividamento do Setor Público - Dá nova redação ao inciso VIII, do art. 13, da Resolução 78/98.
Res. 40/99	06.10.1999	Endividamento do Setor Público - Altera o inciso II do art. 2º da Resolução 78/98.
Res. 37/99	17.09.1999	Endividamento do Setor Público - Autoriza os Municípios a contrarem operações de crédito destinadas à consolidação, assunção e refinanciamento de suas dívidas pela União.
Res. 28/99	01.07.1999	Endividamento do Setor Público - Revoga o § 3º-B, do art. 12, da Resolução 78/98.
Res. 22/99	25.06.1999	Endividamento do Setor Público - Autoriza o refinanciamento junto à União os precatórios emitidos após 13.12.1995.
Res. 19/99	16.06.1999	Endividamento do Setor Público - Altera o inciso IV, do art. 2º, da Resolução 78/98.
Res. 108/98	16.12.1998	Endividamento do Setor Público - Concede, excepcionalmente, autorização global aos Estados para contratar operação de crédito junto ao Governo Federal, destinada a compensar perdas de receita decorrentes das implantação do FUNDEF.
Res. 93/98	08.12.1998	Endividamento do Setor Público – Altera a Resolução 78/98, do próprio Senado Federal, incluindo os artigos 45-A, 45-B e 45-C.
Res. 78/98	01.07.1998	Endividamento do Setor Público – Dispõe sobre as operações de crédito interno e externo dos Estados, do DF, dos Municípios e de suas autarquias e fundações, inclusive concessão de garantias, seus limites e condições de autorização, e dá outras providências.