



BANCO CENTRAL DO BRASIL

Diretoria de Finanças Públicas e Regimes Especiais - DIFIP

Departamento da Dívida Pública - DEDIP

# Boletim das Finanças

## Estaduais e Municipais

Outubro - 2000



## **Boletim das Finanças Estaduais e Municipais**

Publicação mensal do Banco Central do Brasil / Departamento da Dívida Pública

### **Informações sobre o Boletim**

Banco Central do Brasil  
Departamento da Dívida Pública  
SBS - Quadra 3 – Bloco B – Ed. Sede – 13º andar  
70074-900 Brasília – DF  
Telefones 0-XX-61-414-2815/414-2816  
Fax 0-XX-61-414-1971  
e-mail: [cofip.dedip@bcb.gov.br](mailto:cofip.dedip@bcb.gov.br)

É permitida a reprodução das informações, desde que mencionada a fonte: BACEN/DEDIP - Boletim das Finanças Estaduais e Municipais  
Esta publicação encontra-se disponível na *homepage* do Banco Central do Brasil na Internet: <http://www.bcb.gov.br>

### **Controle Geral de Distribuição**

Banco Central do Brasil  
Departamento da Dívida Pública – Gabinete  
SBS – Quadra 3 – Bloco B – Ed. Sede – 12º andar  
70074-900 Brasília – DF  
Telefones 0-XX-61-414-2011  
Fax 0-XX-61-414-1971  
e-mail: [gabin.dedip@bcb.gov.br](mailto:gabin.dedip@bcb.gov.br)

### **Convenções Estatísticas**

- ... dados desconhecidos.
- dados nulos ou indicação de que a rubrica assinalada é inexistente.
- 0 menor que a metade do último algarismo, à direita, assinalado.
- \* dados preliminares.



## ÍNDICE

### Saldo da Dívida – Outubro 2000

1. Dívida Total – Por Tipo de Dívida e Por Unidade Federada .....	07
2. Dívida da Administração Direta – Por Tipo de Dívida e Por Unidade Federada .....	13
3. Dívida da Administração Indireta (autarquias e fundações) – Por Tipo de Dívida e Por Unidade Federada .....	17
4. Dívida da Administração Indireta (empresas estatais) – Por Tipo de Dívida e Por Unidade Federada .....	21
5. Dívida Total por Credor – Por Unidade Federada .....	25
6. Dívida com o Tesouro Nacional .....	31

### Saldo de Dívida – Evolução Mensal

7. Evolução Mensal da Dívida Total por Tipo de Dívida .....	35
8. Evolução Mensal da Dívida da Administração Direta por Tipo de Dívida .....	39
9. Evolução Mensal da Dívida da Administração Indireta (autarquias e fundações) por Tipo de Dívida .....	43
10. Evolução Mensal da Dívida da Administração Indireta (empresas estatais) por Tipo de Dívida .....	47
11. Evolução Mensal da Dívida Total por Credor .....	53
12. Evolução Mensal da Dívida Total por Unidade Federada .....	59
13. Evolução Mensal da Dívida Total por Unidade Federada - atualizada pelo IGP DI .....	67

### Informações Complementares

14. Leilões de Taxas de Juros de Operações de Antecipação de Receita Orçamentária .....	75
15. Evolução Mensal das Principais Fontes de Recursos dos Estados e Municípios .....	77
16. PROES – Programa de Incentivo à Redução da Participação do Setor Público Estadual na Atividade Bancária .....	83

<b>Normativos em Vigor .....</b>	<b>87</b>
----------------------------------	-----------



**Tabela 1.1**  
**Dívida da administração direta e indireta dos Estados, Distrito Federal e Municípios**  
**Outubro - 2000**

	Dívida fundada					Externa 3/	Total	Flutuante (ARO)	R\$ mil Total Geral
	Mobiliária	Contratual interna			Total				
	1/	Tesouro Nacional	Bancária	Outras 2/ 3/					
Acre	-	660.579	2.776	70.436	733.792	-	733.792	-	733.792
Alagoas	934.592	2.099.041	109.699	100.775	2.309.515	31.175	3.275.282	714	3.275.996
Amapá	-	39.312	97.263	-	136.575	6.944	143.519	-	143.519
Amazonas	-	2.019.189	32.416	1.181	2.052.786	428	2.053.214	-	2.053.214
Bahia	-	8.033.503	919.105	89.935	9.042.543	947.492	9.990.036	5.485	9.995.520
Ceará	-	2.724.872	607.691	6.800	3.339.362	905.718	4.245.081	593	4.245.674
Distrito Federal	-	702.225	602.468	3.048	1.307.742	148.447	1.456.189	-	1.456.189
Espírito Santo	-	1.840.214	140.705	185.038	2.165.958	267.332	2.433.290	-	2.433.290
Goiás	-	7.975.199	314.546	746.768	9.036.513	83.517	9.120.030	-	9.120.030
Maranhão	-	4.063.778	69.373	60.775	4.193.927	202.763	4.396.690	-	4.396.690
Mato Grosso	-	4.484.829	95.442	61.436	4.641.707	186.101	4.827.808	33	4.827.841
Mato Grosso do Sul	-	4.072.760	112.463	16.860	4.202.083	38.656	4.240.739	-	4.240.739
Minas Gerais	-	24.991.953	749.752	1.110.710	26.852.415	926.679	27.779.094	9.213	27.788.306
Pará	-	1.477.334	132.033	22.278	1.631.645	202.223	1.833.868	-	1.833.868
Paraíba	-	2.280.023	134.061	68.248	2.482.332	33.154	2.515.486	-	2.515.486
Paraná	-	6.907.694	1.839.280	554.687	9.301.661	1.473.828	10.775.489	11.304	10.786.793
Pernambuco	-	4.443.787	289.113	21.916	4.754.815	232.946	4.987.762	344	4.988.106
Piauí	-	1.971.506	138.744	51.901	2.162.151	48.255	2.210.405	6	2.210.412
Rio de Janeiro	-	22.664.183	7.492.856	142.985	30.300.024	1.616.316	31.916.341	-	31.916.341
Rio Grande do Norte	-	960.550	251.605	52.244	1.264.399	28.391	1.292.790	-	1.292.790
Rio Grande do Sul	49.249	16.748.805	634.190	599.656	17.982.651	703.601	18.735.501	-	18.735.501
Rondônia	-	1.202.604	33.521	247.722	1.483.846	-	1.483.846	-	1.483.846
Roraima	-	117.993	197.478	12.065	327.535	-	327.535	-	327.535
Santa Catarina	972.887	4.763.119	264.445	535.806	5.563.371	381.891	6.918.148	-	6.918.148
São Paulo	932.458	90.517.983	3.882.646	70.782	94.471.411	1.718.906	97.122.775	112.084	97.234.859
Sergipe	-	1.209.336	129.839	34.845	1.374.020	82.460	1.456.480	-	1.456.480
Tocantins	-	84.788	120.110	1.621	206.519	278.409	484.928	-	484.928
<b>Total Geral</b>	<b>2.889.185</b>	<b>219.057.158</b>	<b>19.393.619</b>	<b>4.870.519</b>	<b>243.321.297</b>	<b>10.545.634</b>	<b>256.756.116</b>	<b>139.776</b>	<b>256.895.892</b>

Fonte: BACEN/DEDIP, BACEN/DEMAB, CETIP, Governos Estaduais, do Distrito Federal e dos Municípios de capitais.

1/ Não inclui debêntures de empresas estatais registradas na Bovespa nem notas promissórias não custodiadas na CETIP.

2/ Inclui dívidas junto ao INSS, FGTS, PASEP e outras.

3/ Projetado com base nos últimos dados disponibilizados pelos Estados, Distrito Federal e Municípios de capitais - Não inclui dívidas da administração indireta (todos os níveis) nem da administração direta dos Municípios não-capitais.

**Tabela 1.2**  
**Dívida da administração direta e indireta dos Estados e Distrito Federal**  
**Outubro - 2000**

	Dívida fundada					Externa 2/	Total	Flutuante (ARO)	Total Geral
	Mobiliária	Contratual interna			Total				
	1/	Tesouro Nacional	Bancária	Outras 2/ 3/					
Acre	-	648.041	779	70.436	719.256	-	719.256	-	719.256
Alagoas	934.592	2.017.272	21.871	78.766	2.117.909	31.175	3.083.676	-	3.083.676
Amapá	-	39.312	76.376	-	115.688	6.944	122.631	-	122.631
Amazonas	-	1.910.528	21.395	1.181	1.933.103	428	1.933.531	-	1.933.531
Bahia	-	7.086.053	859.035	62.985	8.008.072	947.492	8.955.565	-	8.955.565
Ceará	-	2.656.548	499.933	6.800	3.163.281	905.718	4.068.999	-	4.068.999
Distrito Federal	-	702.225	602.468	3.048	1.307.742	148.447	1.456.189	-	1.456.189
Espírito Santo	-	1.790.146	100.530	181.268	2.071.944	267.332	2.339.276	-	2.339.276
Goiás	-	7.839.767	260.354	734.798	8.834.918	83.517	8.918.435	-	8.918.435
Maranhão	-	3.964.414	52.689	49.537	4.066.640	202.763	4.269.403	-	4.269.403
Mato Grosso	-	4.277.645	63.622	58.350	4.399.617	186.101	4.585.718	-	4.585.718
Mato Grosso do Sul	-	3.940.966	92.947	-	4.033.913	38.656	4.072.569	-	4.072.569
Minas Gerais	-	24.223.507	413.990	1.067.423	25.704.920	926.679	26.631.599	-	26.631.599
Pará	-	1.471.327	85.813	22.278	1.579.417	202.223	1.781.640	-	1.781.640
Paraíba	-	2.232.009	101.371	51.840	2.385.220	33.154	2.418.374	-	2.418.374
Paraná	-	6.772.880	609.048	554.687	7.936.615	1.244.748	9.181.363	-	9.181.363
Pernambuco	-	4.226.061	257.734	-	4.483.796	232.946	4.716.742	-	4.716.742
Piauí	-	1.969.435	95.773	49.917	2.115.125	48.255	2.163.380	-	2.163.380
Rio de Janeiro	-	18.558.249	7.164.525	51.716	25.774.490	1.223.075	26.997.565	-	26.997.565
Rio Grande do Norte	-	924.663	204.560	51.687	1.180.910	28.391	1.209.301	-	1.209.301
Rio Grande do Sul	49.249	16.614.755	344.509	599.164	17.558.428	691.390	18.299.067	-	18.299.067
Rondônia	-	1.175.562	25.810	247.722	1.449.094	-	1.449.094	-	1.449.094
Roraima	-	117.993	189.335	12.065	319.393	-	319.393	-	319.393
Santa Catarina	972.887	4.654.598	177.456	517.587	5.349.640	381.891	6.704.418	-	6.704.418
São Paulo	459.602	73.357.384	1.428.704	27.388	74.813.476	1.032.569	76.305.647	-	76.305.647
Sergipe	-	1.169.057	126.058	-	1.295.115	82.460	1.377.575	-	1.377.575
Tocantins	-	84.402	102.693	-	187.095	278.409	465.505	-	465.505
<b>Total Geral</b>	<b>2.416.330</b>	<b>194.424.799</b>	<b>13.979.378</b>	<b>4.500.642</b>	<b>212.904.819</b>	<b>9.224.764</b>	<b>224.545.912</b>	<b>-</b>	<b>224.545.912</b>

Fonte: BACEN/DEDIP, BACEN/DEMAB, CETIP e Governos Estaduais e do Distrito Federal.

1/ Não inclui debêntures de empresas estatais registradas na Bovespa nem notas promissórias não custodiadas na CETIP.

2/ Inclui dívidas junto ao INSS, FGTS, PASEP e outras.

3/ Projetado com base nos últimos dados disponibilizados pelos Estados e Distrito Federal - Não inclui dívidas da administração indireta.



**Tabela 1.3**  
**Dívida da administração direta e indireta dos Municípios de capitais**  
**Outubro - 2000**

	Dívida fundada					Externa 3/	Total	Flutuante (ARO)	R\$ mil Total Geral
	Mobiliária	Contratual interna			Total				
	1/	Tesouro Nacional	Bancária	Outras 2/ 3/					
Acre (Rio Branco)	-	12.538	1.997	-	14.535	-	14.535	-	14.535
Alagoas (Maceió)	-	80.879	74.575	22.009	177.463	-	177.463	-	177.463
Amapá (Macapá)	-	-	20.887	-	20.887	-	20.887	-	20.887
Amazonas (Manaus)	-	107.919	11.021	-	118.940	-	118.940	-	118.940
Bahia (Salvador)	-	729.340	4.327	26.950	760.617	-	760.617	-	760.617
Ceará (Fortaleza)	-	68.324	80.966	-	149.290	-	149.290	-	149.290
Distrito Federal	-	-	-	-	-	-	-	-	-
Espírito Santo (Vitória)	-	22.572	21.902	3.770	48.244	-	48.244	-	48.244
Goiás (Goiânia)	-	82.656	19.945	11.971	114.571	-	114.571	-	114.571
Maranhão (São Luís)	-	27.831	11.228	11.238	50.297	-	50.297	-	50.297
Mato Grosso (Cuiabá)	-	152.098	3.143	3.086	158.327	-	158.327	-	158.327
M. G. do Sul (C. Grande)	-	76.093	415	16.860	93.369	-	93.369	-	93.369
M. Gerais (Belo Horizonte)	-	376.314	84.104	43.287	503.705	-	503.705	-	503.705
Pará (Belém)	-	4.957	44.342	-	49.300	-	49.300	-	49.300
Paraíba (João Pessoa)	-	19.610	24.089	16.408	60.107	-	60.107	-	60.107
Paraná (Curitiba)	-	-	511.451	-	511.451	229.080	740.531	-	740.531
Pernambuco (Recife)	-	150.901	5.170	21.916	177.987	-	177.987	-	177.987
Piauí (Teresina)	-	905	33.044	1.984	35.933	-	35.933	-	35.933
R. de Janeiro (R.J.)	-	3.896.401	154.495	91.269	4.142.165	393.241	4.535.407	-	4.535.407
Rio Grande do Norte (Natal)	-	35.887	15.678	557	52.121	-	52.121	-	52.121
R. G. do Sul (Porto Alegre)	-	98.932	114.260	492	213.684	12.211	225.895	-	225.895
Rondônia (Porto Velho)	-	24.549	2.360	-	26.909	-	26.909	-	26.909
Roraima (Boa Vista)	-	-	8.142	-	8.142	-	8.142	-	8.142
S. Catarina (Florianópolis)	-	1.388	12.851	18.219	32.459	-	32.459	-	32.459
São Paulo (São Paulo)	-	15.562.620	66.801	43.394	15.672.815	686.337	16.359.152	-	16.359.152
Sergipe (Aracaju)	-	39.794	3.779	34.845	78.418	-	78.418	-	78.418
Tocantins (Palmas)	-	-	13.780	1.621	15.402	-	15.402	-	15.402
<b>Total Geral</b>	-	<b>21.572.508</b>	<b>1.344.753</b>	<b>369.877</b>	<b>23.287.137</b>	<b>1.320.870</b>	<b>24.608.007</b>	-	<b>24.608.007</b>

Fonte: BACEN/DEDIP, BACEN/DEMAB, CETIP e Governos dos Municípios de capitais.

1/ Não inclui debêntures de empresas estatais registradas na Bovespa nem notas promissórias não custodiadas na CETIP.

2/ Inclui dívidas junto ao INSS, FGTS, PASEP e outras.

3/ Projetado com base nos últimos dados disponibilizados pelos Municípios de capitais - Não inclui dívidas da administração indireta.

**Tabela 1.4**  
**Dívida da administração direta e indireta dos demais Municípios**  
**Outubro - 2000**

	Dívida fundada					Externa	Total	Flutuante (ARO)	Total Geral
	Mobiliária	Contratual interna			Total				
	1/	Tesouro Nacional	Bancária	Outras					
Acre	-	-	-	...	-	...	-	-	
Alagoas	-	890	13.254	...	14.143	...	14.143	714	
Amapá	-	-	-	...	-	...	-	-	
Amazonas	-	743	-	...	743	...	743	-	
Bahia	-	218.111	55.743	...	273.854	...	273.854	5.485	
Ceará	-	-	26.792	...	26.792	...	26.792	593	
Distrito Federal	-	-	-	...	-	...	-	-	
Espírito Santo	-	27.496	18.274	...	45.770	...	45.770	-	
Goiás	-	52.776	34.248	...	87.024	...	87.024	-	
Maranhão	-	71.533	5.457	...	76.989	...	76.989	-	
Mato Grosso	-	55.086	28.677	...	83.763	...	83.763	33	
Mato Grosso do Sul	-	55.701	19.101	...	74.801	...	74.801	-	
Minas Gerais	-	392.132	251.658	...	643.790	...	643.790	9.213	
Pará	-	1.050	1.878	...	2.928	...	2.928	-	
Paraíba	-	28.404	8.601	...	37.005	...	37.005	-	
Paraná	-	134.814	718.780	...	853.594	...	853.594	11.304	
Pernambuco	-	66.825	26.208	...	93.033	...	93.033	344	
Piauí	-	1.166	9.927	...	11.093	...	11.093	6	
Rio de Janeiro	-	209.533	173.835	...	383.369	...	383.369	-	
Rio Grande do Norte	-	-	31.367	...	31.367	...	31.367	-	
Rio Grande do Sul	-	35.117	175.421	...	210.538	...	210.538	-	
Rondônia	-	2.493	5.351	...	7.843	...	7.843	-	
Roraima	-	-	-	...	-	...	-	-	
Santa Catarina	-	107.134	74.138	...	181.272	...	181.272	-	
São Paulo	472.856	1.597.979	2.387.141	...	3.985.120	...	4.457.976	112.084	
Sergipe	-	484	3	...	487	...	487	-	
Tocantins	-	386	3.636	...	4.022	...	4.022	-	
<b>Total Geral</b>	<b>472.856</b>	<b>3.059.852</b>	<b>4.069.489</b>	<b>...</b>	<b>7.129.341</b>	<b>...</b>	<b>7.602.196</b>	<b>139.776</b>	<b>7.741.973</b>

Fonte: BACEN/DEDIP, BACEN/DEMAB, CETIP.

1/ Não inclui debêntures de empresas estatais registradas na Bovespa nem notas promissórias não custodiadas na CETIP.

### Gráfico 1

Dívida da administração direta e indireta dos Estados, Distrito Federal e Municípios

Distribuição do endividamento

Outubro - 2000

Por devedor

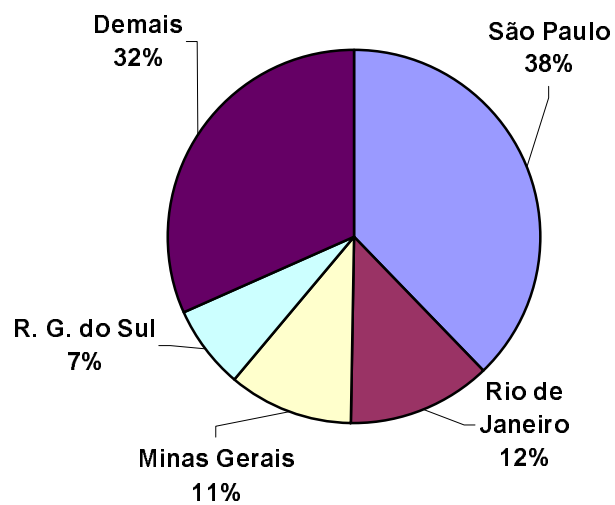

Por tipo de dívida

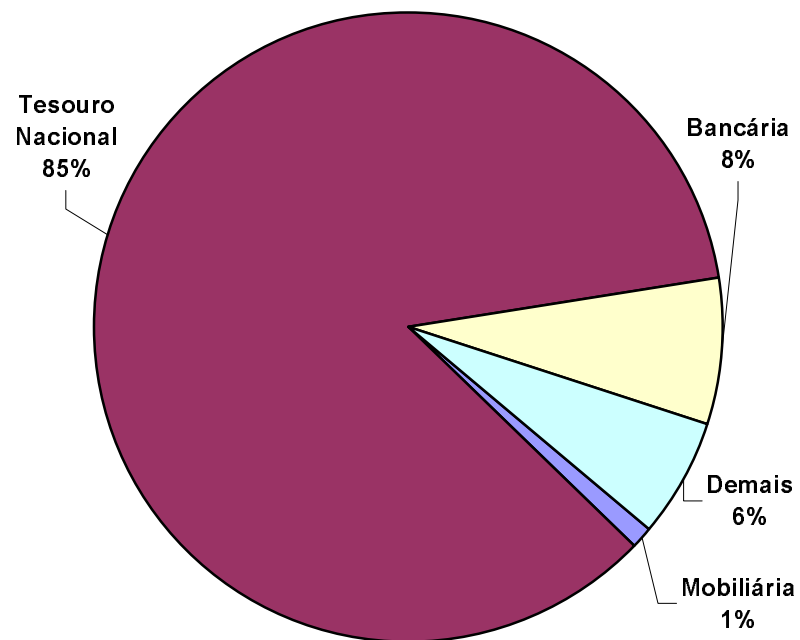



**Tabela 2.1**  
**Dívida da administração direta dos Estados, Distrito Federal e Municípios**  
**Outubro - 2000**

	Dívida fundada					Externa 2/	Total	Flutuante (ARO)	Total Geral
	Mobiliária	Contratual interna			Total				
		Tesouro Nacional	Bancária	Outras 1/ 2/					
Acre	-	593.021	2.776	70.436	666.233	-	666.233	-	666.233
Alagoas	934.592	1.735.447	103.997	100.775	1.940.219	31.175	2.905.986	714	2.906.700
Amapá	-	39.312	61.584	-	100.896	6.944	107.840	-	107.840
Amazonas	-	1.682.493	11.021	1.181	1.694.695	428	1.695.123	-	1.695.123
Bahia	-	7.148.008	919.105	89.935	8.157.048	947.492	9.104.540	5.485	9.110.025
Ceará	-	2.204.739	527.435	6.800	2.738.974	905.718	3.644.692	593	3.645.286
Distrito Federal	-	702.225	277.585	3.048	982.859	148.447	1.131.306	-	1.131.306
Espírito Santo	-	1.394.492	119.265	185.038	1.698.795	267.332	1.966.127	-	1.966.127
Goiás	-	7.139.720	82.087	746.768	7.968.575	83.517	8.052.092	-	8.052.092
Maranhão	-	3.748.097	32.349	60.775	3.841.221	202.763	4.043.984	-	4.043.984
Mato Grosso	-	4.053.809	40.821	61.436	4.156.065	186.101	4.342.166	33	4.342.199
Mato Grosso do Sul	-	3.717.150	19.516	16.860	3.753.526	38.656	3.792.182	-	3.792.182
Minas Gerais	-	23.890.592	478.133	1.110.710	25.479.435	926.679	26.406.115	9.213	26.415.327
Pará	-	1.217.946	129.316	22.278	1.369.540	202.223	1.571.763	-	1.571.763
Paraíba	-	1.807.911	56.295	68.248	1.932.454	33.154	1.965.608	-	1.965.608
Paraná	-	5.835.790	603.280	554.687	6.993.757	1.473.828	8.467.585	11.304	8.478.890
Pernambuco	-	3.772.853	226.903	21.916	4.021.672	232.946	4.254.618	344	4.254.962
Piauí	-	1.701.980	76.470	51.901	1.830.351	48.255	1.878.605	6	1.878.612
Rio de Janeiro	-	21.442.323	6.910.323	142.985	28.495.631	1.616.316	30.111.948	-	30.111.948
Rio Grande do Norte	-	737.598	224.245	52.244	1.014.087	28.391	1.042.478	-	1.042.478
Rio Grande do Sul	47.949	14.870.284	349.552	599.656	15.819.492	703.601	16.571.042	-	16.571.042
Rondônia	-	1.014.414	33.521	247.722	1.295.657	-	1.295.657	-	1.295.657
Roraima	-	55.643	21.087	12.065	88.795	-	88.795	-	88.795
Santa Catarina	744.914	4.459.786	144.009	535.806	5.139.601	381.891	6.266.406	-	6.266.406
São Paulo	469.670	78.316.225	590.312	70.782	78.977.319	1.718.906	81.165.894	112.084	81.277.978
Sergipe	-	893.010	95.005	34.845	1.022.861	82.460	1.105.320	-	1.105.320
Tocantins	-	84.788	120.110	1.621	206.519	278.409	484.928	-	484.928
	2.197.125	194.259.657	12.256.101	4.870.519	211.386.277	10.545.634	224.129.036	139.776	224.268.812

Fonte: BACEN/DEDIP, BACEN/DEMAB, CETIP, Governos Estaduais, do Distrito Federal e dos Municípios de capitais.

1/ Inclui dívidas junto ao INSS, FGTS, PASEP e outras.

2/ Projetado com base nos últimos dados disponibilizados pelos Estados, Distrito Federal e Municípios de capitais - Não inclui dívidas dos Municípios não-capitais.

**Tabela 2.2**  
**Dívida da administração direta dos Estados e Distrito Federal**  
**Outubro - 2000**

	Dívida fundada					Externa 2/	Total	Flutuante (ARO)	Total Geral
	Mobiliária	Contratual interna			Total				
		Tesouro Nacional	Bancária	Outras 1/ 2/					
Acre	-	580.483	779	70.436	651.698	-	651.698	-	651.698
Alagoas	934.592	1.653.678	16.169	78.766	1.748.613	31.175	2.714.380	-	2.714.380
Amapá	-	39.312	61.584	-	100.896	6.944	107.840	-	107.840
Amazonas	-	1.573.832	-	1.181	1.575.012	428	1.575.441	-	1.575.441
Bahia	-	6.204.668	859.035	62.985	7.126.687	947.492	8.074.180	-	8.074.180
Ceará	-	2.147.492	419.677	6.800	2.573.969	905.718	3.479.687	-	3.479.687
Distrito Federal	-	702.225	277.585	3.048	982.859	148.447	1.131.306	-	1.131.306
Espírito Santo	-	1.344.424	79.089	181.268	1.604.782	267.332	1.872.114	-	1.872.114
Goiás	-	7.015.827	27.895	734.798	7.778.520	83.517	7.862.037	-	7.862.037
Maranhão	-	3.648.733	15.664	49.537	3.713.935	202.763	3.916.698	-	3.916.698
Mato Grosso	-	3.846.625	9.001	58.350	3.913.976	186.101	4.100.076	-	4.100.076
Mato Grosso do Sul	-	3.591.574	-	-	3.591.574	38.656	3.630.230	-	3.630.230
Minas Gerais	-	23.122.147	154.236	1.067.423	24.343.806	926.679	25.270.485	-	25.270.485
Pará	-	1.211.939	83.096	22.278	1.317.312	202.223	1.519.535	-	1.519.535
Paraíba	-	1.759.897	23.605	51.840	1.835.343	33.154	1.868.497	-	1.868.497
Paraná	-	5.700.976	88.638	554.687	6.344.302	1.244.748	7.589.050	-	7.589.050
Pernambuco	-	3.555.128	195.525	-	3.750.652	232.946	3.983.598	-	3.983.598
Piauí	-	1.699.909	33.499	49.917	1.783.325	48.255	1.831.580	-	1.831.580
Rio de Janeiro	-	17.428.886	6.805.644	51.716	24.286.246	1.223.075	25.509.321	-	25.509.321
Rio Grande do Norte	-	703.752	177.200	51.687	932.639	28.391	961.030	-	961.030
Rio Grande do Sul	47.949	14.806.547	129.924	599.164	15.535.636	691.390	16.274.975	-	16.274.975
Rondônia	-	987.576	25.810	247.722	1.261.108	-	1.261.108	-	1.261.108
Roraima	-	55.643	12.945	12.065	80.653	-	80.653	-	80.653
Santa Catarina	744.914	4.351.264	57.141	517.587	4.925.992	381.891	6.052.797	-	6.052.797
São Paulo	-	63.517.093	23.112	27.388	63.567.593	1.032.569	64.600.162	-	64.600.162
Sergipe	-	852.732	91.224	-	943.956	82.460	1.026.415	-	1.026.415
Tocantins	-	84.402	102.693	-	187.095	278.409	465.505	-	465.505
	1.727.455	172.186.765	9.770.771	4.500.642	186.458.177	9.224.764	197.410.396	-	197.410.396

Fonte: BACEN/DEDIP, BACEN/DEMAB, CETIP e Governos Estaduais e do Distrito Federal.

1/ Inclui dívidas junto ao INSS, FGTS, PASEP e outras.

2/ Projetado com base nos últimos dados disponibilizados pelos Estados e Distrito Federal.

**Tabela 2.3**  
**Dívida da administração direta dos Municípios de capitais**  
**Outubro - 2000**

	Dívida fundada					Externa 2/	Total	Flutuante (ARO)	Total Geral
	Mobiliária	Contratual interna			Total				
		Tesouro Nacional	Bancária	Outras 1/ 2/					
Acre (Rio Branco)	-	12.538	1.997	-	14.535	-	14.535	-	14.535
Alagoas (Maceió)	-	80.879	74.575	22.009	177.463	-	177.463	-	177.463
Amapá (Macapá)	-	-	-	-	-	-	-	-	-
Amazonas (Manaus)	-	107.919	11.021	-	118.940	-	118.940	-	118.940
Bahia (Salvador)	-	725.229	4.327	26.950	756.506	-	756.506	-	756.506
Ceará (Fortaleza)	-	57.247	80.966	-	138.214	-	138.214	-	138.214
Distrito Federal	-	-	-	-	-	-	-	-	-
Espírito Santo (Vitória)	-	22.572	21.902	3.770	48.244	-	48.244	-	48.244
Goiás (Goiânia)	-	71.116	19.945	11.971	103.031	-	103.031	-	103.031
Maranhão (São Luís)	-	27.831	11.228	11.238	50.297	-	50.297	-	50.297
Mato Grosso (Cuiabá)	-	152.098	3.143	3.086	158.327	-	158.327	-	158.327
M. G. do Sul (C. Grande)	-	69.875	415	16.860	87.151	-	87.151	-	87.151
M. Gerais (Belo Horizonte)	-	376.314	84.104	43.287	503.705	-	503.705	-	503.705
Pará (Belém)	-	4.957	44.342	-	49.300	-	49.300	-	49.300
Paraíba (João Pessoa)	-	19.610	24.089	16.408	60.107	-	60.107	-	60.107
Paraná (Curitiba)	-	-	126.301	-	126.301	229.080	355.381	-	355.381
Pernambuco (Recife)	-	150.901	5.170	21.916	177.987	-	177.987	-	177.987
Piauí (Teresina)	-	905	33.044	1.984	35.933	-	35.933	-	35.933
R. de Janeiro (R.J.)	-	3.896.401	71.993	91.269	4.059.663	393.241	4.452.904	-	4.452.904
Rio Grande do Norte (Natal)	-	33.845	15.678	557	50.080	-	50.080	-	50.080
R. G. do Sul (Porto Alegre)	-	28.619	50.557	492	79.668	12.211	91.879	-	91.879
Rondônia (Porto Velho)	-	24.346	2.360	-	26.706	-	26.706	-	26.706
Roraima (Boa Vista)	-	-	8.142	-	8.142	-	8.142	-	8.142
S. Catarina (Florianópolis)	-	1.388	12.851	18.219	32.459	-	32.459	-	32.459
São Paulo (São Paulo)	-	13.461.972	63.254	43.394	13.568.620	686.337	14.254.957	-	14.254.957
Sergipe (Aracaju)	-	39.794	3.779	34.845	78.418	-	78.418	-	78.418
Tocantins (Palmas)	-	-	13.780	1.621	15.402	-	15.402	-	15.402
	-	19.366.357	788.962	369.877	20.525.197	1.320.870	21.846.066	-	21.846.066

Fonte: BACEN/DEDIP, BACEN/DEMAB, CETIP e Governos de Municípios de capitais.

1/ Inclui dívidas junto ao INSS, FGTS, PASEP e outras.

2/ Projetado com base nos últimos dados disponibilizados pelos Municípios de capitais.

**Tabela 2.4**  
**Dívida da administração direta dos demais Municípios**  
**Outubro - 2000**

	Dívida fundada					Externa	Total	Flutuante (ARO)	Total Geral
	Mobiliária	Contratual interna			Total				
		Tesouro Nacional	Bancária	Outras					
Acre	-	-	-	...	-	...	-	-	
Alagoas	-	890	13.254	...	14.143	...	14.143	714	
Amapá	-	-	-	...	-	...	-	-	
Amazonas	-	743	-	...	743	...	743	-	
Bahia	-	218.111	55.743	...	273.854	...	273.854	5.485	
Ceará	-	-	26.792	...	26.792	...	26.792	593	
Distrito Federal	-	-	-	...	-	...	-	-	
Espírito Santo	-	27.496	18.274	...	45.770	...	45.770	-	
Goiás	-	52.776	34.248	...	87.024	...	87.024	-	
Maranhão	-	71.533	5.457	...	76.989	...	76.989	-	
Mato Grosso	-	55.086	28.677	...	83.763	...	83.763	33	
Mato Grosso do Sul	-	55.701	19.101	...	74.801	...	74.801	-	
Minas Gerais	-	392.132	239.793	...	631.925	...	631.925	9.213	
Pará	-	1.050	1.878	...	2.928	...	2.928	-	
Paraíba	-	28.404	8.601	...	37.005	...	37.005	-	
Paraná	-	134.814	388.341	...	523.155	...	523.155	11.304	
Pernambuco	-	66.825	26.208	...	93.033	...	93.033	344	
Piauí	-	1.166	9.927	...	11.093	...	11.093	6	
Rio de Janeiro	-	117.036	32.686	...	149.722	...	149.722	-	
Rio Grande do Norte	-	-	31.367	...	31.367	...	31.367	-	
Rio Grande do Sul	-	35.117	169.071	...	204.188	...	204.188	-	
Rondônia	-	2.493	5.351	...	7.843	...	7.843	-	
Roraima	-	-	-	...	-	...	-	-	
Santa Catarina	-	107.134	74.017	...	181.150	...	181.150	-	
São Paulo	469.670	1.337.160	503.946	...	1.841.106	...	2.310.776	112.084	
Sergipe	-	484	3	...	487	...	487	-	
Tocantins	-	386	3.636	...	4.022	...	4.022	-	
	469.670	2.706.535	1.696.368	...	4.402.904	...	4.872.573	139.776	

Fonte: BACEN/DEDIP, BACEN/DEMAB, CETIP.



**Tabela 3.1**  
**Dívida fundada da administração indireta (autarquias e fundações) dos Estados, Distrito Federal e Municípios**  
**Outubro - 2000**

	Mobiliária 1/	Contratual interna			Total	Externa	R\$ mil
		Tesouro Nacional	Bancária	Outras			Total Geral
Acre	-	-	-	...	-	...	-
Alagoas	-	199.764	-	...	199.764	...	199.764
Amapá	-	-	-	...	-	...	-
Amazonas	-	336.696	16.622	...	353.318	...	353.318
Bahia	-	-	-	...	-	...	-
Ceará	-	11.077	1.157	...	12.234	...	12.234
Distrito Federal	-	-	136.228	...	136.228	...	136.228
Espírito Santo	-	4.442	-	...	4.442	...	4.442
Goiás	-	-	-	...	-	...	-
Maranhão	-	207.977	-	...	207.977	...	207.977
Mato Grosso	-	51.477	27.069	...	78.546	...	78.546
Mato Grosso do Sul	-	73.013	-	...	73.013	...	73.013
Minas Gerais	-	-	7.554	...	7.554	...	7.554
Pará	-	-	987	...	987	...	987
Paraíba	-	253.450	94	...	253.543	...	253.543
Paraná	-	-	-	...	-	...	-
Pernambuco	-	81.760	-	...	81.760	...	81.760
Piauí	-	-	-	...	-	...	-
Rio de Janeiro	-	92.497	1.118	...	93.616	...	93.616
Rio Grande do Norte	-	34.463	-	...	34.463	...	34.463
Rio Grande do Sul	-	492.894	67.401	...	560.296	...	560.296
Rondônia	-	41.690	-	...	41.690	...	41.690
Roraima	-	-	-	...	-	...	-
Santa Catarina	-	54.456	-	...	54.456	...	54.456
São Paulo	-	368.643	27.420	...	396.063	...	396.063
Sergipe	-	10.052	-	...	10.052	...	10.052
Tocantins	-	-	-	...	-	...	-
<b>Total</b>	-	<b>2.314.349</b>	<b>285.652</b>	...	<b>2.600.000</b>	...	<b>2.600.000</b>

Fonte: BACEN/DEDIP e CETIP.

1/ Não inclui debêntures de empresas estatais registradas na Bovespa nem notas promissórias não custodiadas na CETIP.

**Tabela 3.2**  
**Dívida fundada da administração indireta (autarquias e fundações) dos Estados e Distrito Federal**  
**Outubro - 2000**

	Mobiliária 1/	Contratual interna			Total	Externa	R\$ mil
		Tesouro Nacional	Bancária	Outras			Total Geral
Acre	-	-	-	...	-	...	-
Alagoas	-	199.764	-	...	199.764	...	199.764
Amapá	-	-	-	...	-	...	-
Amazonas	-	336.696	16.622	...	353.318	...	353.318
Bahia	-	-	-	...	-	...	-
Ceará	-	-	1.157	...	1.157	...	1.157
Distrito Federal	-	-	136.228	...	136.228	...	136.228
Espírito Santo	-	4.442	-	...	4.442	...	4.442
Goiás	-	-	-	...	-	...	-
Maranhão	-	207.977	-	...	207.977	...	207.977
Mato Grosso	-	51.477	27.069	...	78.546	...	78.546
Mato Grosso do Sul	-	73.013	-	...	73.013	...	73.013
Minas Gerais	-	-	-	...	-	...	-
Pará	-	-	987	...	987	...	987
Paraíba	-	253.450	94	...	253.543	...	253.543
Paraná	-	-	-	...	-	...	-
Pernambuco	-	81.760	-	...	81.760	...	81.760
Piauí	-	-	-	...	-	...	-
Rio de Janeiro	-	-	-	...	-	...	-
Rio Grande do Norte	-	32.422	-	...	32.422	...	32.422
Rio Grande do Sul	-	422.582	-	...	422.582	...	422.582
Rondônia	-	41.690	-	...	41.690	...	41.690
Roraima	-	-	-	...	-	...	-
Santa Catarina	-	54.456	-	...	54.456	...	54.456
São Paulo	-	368.643	780	...	369.423	...	369.423
Sergipe	-	10.052	-	...	10.052	...	10.052
Tocantins	-	-	-	...	-	...	-
<b>Total</b>	-	<b>2.138.421</b>	<b>182.938</b>	...	<b>2.321.359</b>	...	<b>2.321.359</b>

Fonte: BACEN/DEDIP e CETIP.

1/ Não inclui debêntures de empresas estatais registradas na Bovespa nem notas promissórias não custodiadas na CETIP.

**Tabela 3.3**  
**Dívida fundada da administração indireta (autarquias e fundações) dos Municípios de capitais**  
**Outubro - 2000**

	Mobiliária 1/	Contratual interna			Total	Externa	R\$ mil
		Tesouro Nacional	Bancária	Outras			Total Geral
Acre (Rio Branco)	-	-	-	...	-	...	-
Alagoas (Maceió)	-	-	-	...	-	...	-
Amapá (Macapá)	-	-	-	...	-	...	-
Amazonas (Manaus)	-	-	-	...	-	...	-
Bahia (Salvador)	-	-	-	...	-	...	-
Ceará (Fortaleza)	-	11.077	-	...	11.077	...	11.077
Distrito Federal	-	-	-	...	-	...	-
Espírito Santo (Vitória)	-	-	-	...	-	...	-
Goiás (Goiânia)	-	-	-	...	-	...	-
Maranhão (São Luís)	-	-	-	...	-	...	-
Mato Grosso (Cuiabá)	-	-	-	...	-	...	-
M. G. do Sul (C. Grande)	-	-	-	...	-	...	-
M. Gerais (Belo Horizonte)	-	-	-	...	-	...	-
Pará (Belém)	-	-	-	...	-	...	-
Paraíba (João Pessoa)	-	-	-	...	-	...	-
Paraná (Curitiba)	-	-	-	...	-	...	-
Pernambuco (Recife)	-	-	-	...	-	...	-
Piauí (Teresina)	-	-	-	...	-	...	-
R. de Janeiro (R.J.)	-	-	-	...	-	...	-
Rio Grande do Norte (Natal)	-	2.041	-	...	2.041	...	2.041
R. G. do Sul (Porto Alegre)	-	70.313	61.051	...	131.364	...	131.364
Rondônia (Porto Velho)	-	-	-	...	-	...	-
Roraima (Boa Vista)	-	-	-	...	-	...	-
S. Catarina (Florianópolis)	-	-	-	...	-	...	-
São Paulo (São Paulo)	-	-	-	...	-	...	-
Sergipe (Aracaju)	-	-	-	...	-	...	-
Tocantins (Palmas)	-	-	-	...	-	...	-
<b>Total</b>	-	<b>83.431</b>	<b>61.051</b>	...	<b>144.482</b>	...	<b>144.482</b>

Fonte: BACEN/DEDIP e CETIP.

1/ Não inclui debêntures de empresas estatais registradas na Bovespa nem notas promissórias não custodiadas na CETIP.

**Tabela 3.4**  
**Dívida fundada da administração indireta (autarquias e fundações) dos demais Municípios**  
**Outubro - 2000**

	Mobiliária 1/	Contratual interna			Total	Externa	R\$ mil
		Tesouro Nacional	Bancária	Outras			Total Geral
Acre	-	-	-	...	-	...	-
Alagoas	-	-	-	...	-	...	-
Amapá	-	-	-	...	-	...	-
Amazonas	-	-	-	...	-	...	-
Bahia	-	-	-	...	-	...	-
Ceará	-	-	-	...	-	...	-
Distrito Federal	-	-	-	...	-	...	-
Espírito Santo	-	-	-	...	-	...	-
Goiás	-	-	-	...	-	...	-
Maranhão	-	-	-	...	-	...	-
Mato Grosso	-	-	-	...	-	...	-
Mato Grosso do Sul	-	-	-	...	-	...	-
Minas Gerais	-	-	7.554	...	7.554	...	7.554
Pará	-	-	-	...	-	...	-
Paraíba	-	-	-	...	-	...	-
Paraná	-	-	-	...	-	...	-
Pernambuco	-	-	-	...	-	...	-
Piauí	-	-	-	...	-	...	-
Rio de Janeiro	-	92.497	1.118	...	93.616	...	93.616
Rio Grande do Norte	-	-	-	...	-	...	-
Rio Grande do Sul	-	-	6.350	...	6.350	...	6.350
Rondônia	-	-	-	...	-	...	-
Roraima	-	-	-	...	-	...	-
Santa Catarina	-	-	-	...	-	...	-
São Paulo	-	-	26.640	...	26.640	...	26.640
Sergipe	-	-	-	...	-	...	-
Tocantins	-	-	-	...	-	...	-
<b>Total</b>	-	<b>92.497</b>	<b>41.662</b>	...	<b>134.160</b>	...	<b>134.160</b>

Fonte: BACEN/DEDIP e CETIP.

1/ Não inclui debêntures de empresas estatais registradas na Bovespa nem notas promissórias não custodiadas na CETIP.

**Tabela 4.1**  
**Dívida fundada da administração indireta (empresas estatais <sup>1/</sup>) dos Estados, Distrito Federal e Municípios**  
**Outubro - 2000**

	Mobiliária 1/	Contratual interna			Total	Externa	Total Geral
		Tesouro Nacional	Bancária	Outras			
Acre	-	67.558	-	...	67.558	...	67.558
Alagoas	-	163.830	5.702	...	169.532	...	169.532
Amapá	-	-	35.679	...	35.679	...	35.679
Amazonas	-	-	4.772	...	4.772	...	4.772
Bahia	-	885.495	-	...	885.495	...	885.495
Ceará	-	509.056	79.099	...	588.154	...	588.154
Distrito Federal	-	-	188.655	...	188.655	...	188.655
Espírito Santo	-	441.280	21.441	...	462.720	...	462.720
Goiás	-	835.479	232.459	...	1.067.938	...	1.067.938
Maranhão	-	107.704	37.024	...	144.729	...	144.729
Mato Grosso	-	379.544	27.552	...	407.096	...	407.096
Mato Grosso do Sul	-	282.598	92.947	...	375.545	...	375.545
Minas Gerais	-	1.101.361	264.065	...	1.365.425	...	1.365.425
Pará	-	259.388	1.730	...	261.118	...	261.118
Paraíba	-	218.662	77.672	...	296.334	...	296.334
Paraná	-	1.071.904	1.236.000	...	2.307.904	...	2.307.904
Pernambuco	-	589.174	62.210	...	651.384	...	651.384
Piauí	-	269.526	62.274	...	331.800	...	331.800
Rio de Janeiro	-	1.129.363	581.415	...	1.710.777	...	1.710.777
Rio Grande do Norte	-	188.489	27.360	...	215.849	...	215.849
Rio Grande do Sul	1.299	1.385.626	217.237	...	1.602.863	...	1.604.162
Rondônia	-	146.500	-	...	146.500	...	146.500
Roraima	-	62.350	176.391	...	238.740	...	238.740
Santa Catarina	227.973	248.878	120.436	...	369.314	...	597.287
São Paulo	462.788	11.833.115	3.264.914	...	15.098.029	...	15.560.818
Sergipe	-	306.274	34.834	...	341.108	...	341.108
Tocantins	-	-	-	...	-	...	-
<b>Total</b>	<b>692.061</b>	<b>22.483.153</b>	<b>6.851.866</b>	<b>...</b>	<b>29.335.019</b>	<b>...</b>	<b>30.027.080</b>

Fonte: BACEN/DEDIP e CETIP.

1/ Não inclui debêntures de empresas estatais registradas na Bovespa nem notas promissórias não custodiadas na CETIP.

**Tabela 4.2****Dívida fundada da administração indireta (empresas estatais <sup>1/</sup>) dos Estados e Distrito Federal  
Outubro - 2000**

	Mobiliária	Contratual interna			Total	Externa	Total Geral
	1/	Tesouro Nacional	Bancária	Outras			
Acre	-	67.558	-	...	67.558	...	67.558
Alagoas	-	163.830	5.702	...	169.532	...	169.532
Amapá	-	-	14.792	...	14.792	...	14.792
Amazonas	-	-	4.772	...	4.772	...	4.772
Bahia	-	881.385	-	...	881.385	...	881.385
Ceará	-	509.056	79.099	...	588.154	...	588.154
Distrito Federal	-	-	188.655	...	188.655	...	188.655
Espírito Santo	-	441.280	21.441	...	462.720	...	462.720
Goiás	-	823.939	232.459	...	1.056.398	...	1.056.398
Maranhão	-	107.704	37.024	...	144.729	...	144.729
Mato Grosso	-	379.544	27.552	...	407.096	...	407.096
Mato Grosso do Sul	-	276.380	92.947	...	369.327	...	369.327
Minas Gerais	-	1.101.361	259.754	...	1.361.114	...	1.361.114
Pará	-	259.388	1.730	...	261.118	...	261.118
Paraíba	-	218.662	77.672	...	296.334	...	296.334
Paraná	-	1.071.904	520.409	...	1.592.313	...	1.592.313
Pernambuco	-	589.174	62.210	...	651.384	...	651.384
Piauí	-	269.526	62.274	...	331.800	...	331.800
Rio de Janeiro	-	1.129.363	358.881	...	1.488.244	...	1.488.244
Rio Grande do Norte	-	188.489	27.360	...	215.849	...	215.849
Rio Grande do Sul	1.299	1.385.626	214.585	...	1.600.211	...	1.601.510
Rondônia	-	146.297	-	...	146.297	...	146.297
Roraima	-	62.350	176.391	...	238.740	...	238.740
Santa Catarina	227.973	248.878	120.315	...	369.192	...	597.165
São Paulo	459.602	9.471.648	1.404.812	...	10.876.460	...	11.336.062
Sergipe	-	306.274	34.834	...	341.108	...	341.108
Tocantins	-	-	-	...	-	...	-
<b>Total</b>	<b>688.875</b>	<b>20.099.614</b>	<b>4.025.669</b>	<b>...</b>	<b>24.125.283</b>	<b>...</b>	<b>24.814.157</b>

Fonte: BACEN/DEDIP e CETIP.

1/ Não inclui debêntures de empresas estatais registradas na Bovespa nem notas promissórias não custodiadas na CETIP.

**Tabela 4.3****Dívida fundada da administração indireta (empresas estatais <sup>1/</sup>) dos Municípios de capitais  
Outubro - 2000**

	Mobiliária 1/	Contratual interna			Total	Externa	R\$ mil
		Tesouro Nacional	Bancária	Outras			Total Geral
Acre (Rio Branco)	-	-	-	...	-	...	-
Alagoas (Maceió)	-	-	-	...	-	...	-
Amapá (Macapá)	-	-	20.887	...	20.887	...	20.887
Amazonas (Manaus)	-	-	-	...	-	...	-
Bahia (Salvador)	-	4.111	-	...	4.111	...	4.111
Ceará (Fortaleza)	-	-	-	...	-	...	-
Distrito Federal	-	-	-	...	-	...	-
Espírito Santo (Vitória)	-	-	-	...	-	...	-
Goiás (Goiânia)	-	11.540	-	...	11.540	...	11.540
Maranhão (São Luís)	-	-	-	...	-	...	-
Mato Grosso (Cuiabá)	-	-	-	...	-	...	-
M. G. do Sul (C. Grande)	-	6.218	-	...	6.218	...	6.218
M. Gerais (Belo Horizonte)	-	-	-	...	-	...	-
Pará (Belém)	-	-	-	...	-	...	-
Paraíba (João Pessoa)	-	-	-	...	-	...	-
Paraná (Curitiba)	-	-	385.151	...	385.151	...	385.151
Pernambuco (Recife)	-	-	-	...	-	...	-
Piauí (Teresina)	-	-	-	...	-	...	-
R. de Janeiro (R.J.)	-	-	82.502	...	82.502	...	82.502
Rio Grande do Norte (Natal)	-	-	-	...	-	...	-
R. G. do Sul (Porto Alegre)	-	-	2.652	...	2.652	...	2.652
Rondônia (Porto Velho)	-	203	-	...	203	...	203
Roraima (Boa Vista)	-	-	-	...	-	...	-
S. Catarina (Florianópolis)	-	-	-	...	-	...	-
São Paulo (São Paulo)	-	2.100.648	3.547	...	2.104.195	...	2.104.195
Sergipe (Aracaju)	-	-	-	...	-	...	-
Tocantins (Palmas)	-	-	-	...	-	...	-
<b>Total</b>	-	<b>2.122.720</b>	<b>494.739</b>	...	<b>2.617.459</b>	...	<b>2.617.459</b>

Fonte: BACEN/DEDIP e CETIP.

1/ Não inclui debêntures de empresas estatais registradas na Bovespa nem notas promissórias não custodiadas na CETIP.

**Tabela 4.4**  
**Dívida fundada da administração indireta (empresas estatais <sup>1/</sup>) dos demais Municípios**  
**Outubro - 2000**

	Contratual interna				Total	Externa	Total Geral
	Mobiliária 1/	Tesouro Nacional	Bancária	Outras			
Acre	-	-	-	...	-	...	-
Alagoas	-	-	-	...	-	...	-
Amapá	-	-	-	...	-	...	-
Amazonas	-	-	-	...	-	...	-
Bahia	-	-	-	...	-	...	-
Ceará	-	-	-	...	-	...	-
Distrito Federal	-	-	-	...	-	...	-
Espírito Santo	-	-	-	...	-	...	-
Goiás	-	-	-	...	-	...	-
Maranhão	-	-	-	...	-	...	-
Mato Grosso	-	-	-	...	-	...	-
Mato Grosso do Sul	-	-	-	...	-	...	-
Minas Gerais	-	-	4.311	...	4.311	...	4.311
Pará	-	-	-	...	-	...	-
Paraíba	-	-	-	...	-	...	-
Paraná	-	-	330.440	...	330.440	...	330.440
Pernambuco	-	-	-	...	-	...	-
Piauí	-	-	-	...	-	...	-
Rio de Janeiro	-	-	140.031	...	140.031	...	140.031
Rio Grande do Norte	-	-	-	...	-	...	-
Rio Grande do Sul	-	-	-	...	-	...	-
Rondônia	-	-	-	...	-	...	-
Roraima	-	-	-	...	-	...	-
Santa Catarina	-	-	122	...	122	...	122
São Paulo	3.186	260.819	1.856.555	...	2.117.374	...	2.120.560
Sergipe	-	-	-	...	-	...	-
Tocantins	-	-	-	...	-	...	-
<b>Total</b>	<b>3.186</b>	<b>260.819</b>	<b>2.331.458</b>	<b>...</b>	<b>2.592.277</b>	<b>...</b>	<b>2.595.463</b>

Fonte: BACEN/DEDIP e CETIP.

1/ Não inclui debêntures de empresas estatais registradas na Bovespa nem notas promissórias não custodiadas na CETIP.



**Tabela 5.1****Dívida da administração direta e indireta dos Estados, Distrito Federal e Municípios por credor 1/  
Outubro - 2000**

	Tesouro Nacional	Bancos Comerciais/Múltiplos			Privados	Total	Fundos de liquidez da dívida	Demais instituições financeiras	Fundos mútuos	Credor externo 2/	Outros cred. contratuais 2/ 3/	BACEN	Outros cred. mobiliários 4/	R\$ mil	
		Públicos												Total	Total
		Federais	Estaduais	Total											
Acre	660.579	2.776	-	2.776	-	2.776	-	-	-	-	70.436	-	-	733.792	
Alagoas	2.099.041	86.362	17.938	104.300	3.257	107.557	-	-	-	31.175	100.775	2.856	934.592	3.275.996	
Amapá	39.312	97.263	-	97.263	-	97.263	-	-	-	6.944	-	-	-	143.519	
Amazonas	2.019.189	30.567	-	30.567	1.849	32.416	-	-	-	428	1.181	-	-	2.053.214	
Bahia	8.033.503	903.045	9.888	912.933	11.656	924.590	-	-	-	947.492	89.935	-	-	9.995.520	
Ceará	2.724.872	585.530	22.270	607.799	485	608.284	-	-	-	905.718	6.800	-	-	4.245.674	
Distrito Federal	702.225	573.570	11.246	584.816	17.652	602.468	-	-	-	148.447	3.048	-	-	1.456.189	
Espírito Santo	1.840.214	126.269	14.436	140.705	-	140.705	-	-	-	267.332	185.038	-	-	2.433.290	
Goiás	7.975.199	289.256	2.095	291.350	23.195	314.546	-	-	-	83.517	746.768	-	-	9.120.030	
Maranhão	4.063.778	69.373	-	69.373	-	69.373	-	-	-	202.763	60.775	-	-	4.396.690	
Mato Grosso	4.484.829	91.709	-	91.709	3.766	95.475	-	-	-	186.101	61.436	-	-	4.827.841	
Mato Grosso do Sul	4.072.760	109.266	-	109.266	3.197	112.463	-	-	-	38.656	16.860	-	-	4.240.739	
Minas Gerais	24.991.953	494.295	254.638	748.934	10.031	758.964	-	-	-	926.679	1.110.710	-	-	27.788.306	
Pará	1.477.334	123.519	6.785	130.303	1.730	132.033	-	-	-	202.223	22.278	-	-	1.833.868	
Paraíba	2.280.023	133.867	-	133.867	194	134.061	-	-	-	33.154	68.248	-	-	2.515.486	
Paraná	6.907.694	1.164.020	-	1.164.020	686.564	1.850.584	-	-	-	1.473.828	554.687	-	-	10.786.793	
Pernambuco	4.443.787	288.432	-	288.432	1.025	289.457	-	-	-	232.946	21.916	-	-	4.988.106	
Piauí	1.971.506	137.264	272	137.537	1.213	138.750	-	-	-	48.255	51.901	-	-	2.210.412	
Rio de Janeiro	22.664.183	1.200.876	724.939	1.925.815	-	1.925.815	-	-	-	1.616.316	142.985	5.567.040	-	31.916.341	
Rio Grande do Norte	960.550	239.719	11.886	251.605	-	251.605	-	-	-	28.391	52.244	-	-	1.292.790	
Rio Grande do Sul	16.748.805	491.777	142.337	634.113	77	634.190	47.949	-	762	703.601	599.656	-	537	18.735.501	
Rondônia	1.202.604	33.521	-	33.521	-	33.521	-	-	-	-	247.722	-	-	1.483.846	
Roraima	117.993	197.478	-	197.478	-	197.478	-	-	-	-	12.065	-	-	327.535	
Santa Catarina	4.763.119	232.545	11.147	243.692	47.142	290.833	-	1.114	16.822	381.891	535.806	-	928.563	6.918.148	
São Paulo	90.517.983	3.732.329	124.265	3.856.594	195.861	4.052.455	-	-	319.389	1.718.906	70.782	-	555.344	97.234.859	
Sergipe	1.209.336	129.839	-	129.839	-	129.839	-	-	-	82.460	34.845	-	-	1.456.480	
Tocantins	84.788	120.110	-	120.110	-	120.110	-	-	-	278.409	1.621	-	-	484.928	
<b>Total</b>	<b>219.057.158</b>	<b>11.684.576</b>	<b>1.354.142</b>	<b>13.038.718</b>	<b>1.008.894</b>	<b>14.047.612</b>	<b>47.949</b>	<b>1.114</b>	<b>336.973</b>	<b>10.545.634</b>	<b>4.870.519</b>	<b>5.569.897</b>	<b>2.419.036</b>	<b>256.895.892</b>	

Fonte: BACEN/DEDIP, BACEN/DEMAB, CETIP e Governos Estaduais, do Distrito Federal e dos Municípios de capitais.

1/ Não inclui debêntures de empresas estatais registradas na Bovespa nem notas promissórias não custodiadas na CETIP.

2/ Projetados com base nos últimos dados disponibilizados pelos Estados, Distrito Federal e Municípios de capitais - Não inclui dívidas da administração indireta (todos os níveis) nem da administração direta dos Municípios não-capitais.

3/ Inclui dívidas junto ao INSS, FGTS, PASEP e outras.

4/ Pessoas físicas, pessoas jurídicas não financeiras e detentores de títulos vencidos.

**Tabela 5.2**  
**Dívida da administração direta e indireta dos Estados e Distrito Federal por credor 1/**  
**Outubro - 2000**

	Tesouro Nacional	Bancos Comerciais/Múltiplos Públicos			Privados	Total	Fundos de liquidez da dívida	Demais instituições financeiras	Fundos mútuos	Credor externo 2/	Outros cred. contratuais 2/ 3/	BACEN	Outros cred. mobiliários 4/	Total
		Federais	Estaduais	Total										
		R\$ mil												
Acre	648.041	779	-	779	-	779	-	-	-	-	70.436	-	-	719.256
Alagoas	2.017.272	-	16.471	16.471	2.544	19.015	-	-	-	31.175	78.766	2.856	934.592	3.083.676
Amapá	39.312	76.376	-	76.376	-	76.376	-	-	-	6.944	-	-	-	122.631
Amazonas	1.910.528	19.546	-	19.546	1.849	21.395	-	-	-	428	1.181	-	-	1.933.531
Bahia	7.086.053	850.239	8.796	859.035	-	859.035	-	-	-	947.492	62.985	-	-	8.955.565
Ceará	2.656.548	492.205	7.243	499.448	485	499.933	-	-	-	905.718	6.800	-	-	4.068.999
Distrito Federal	702.225	573.570	11.246	584.816	17.652	602.468	-	-	-	148.447	3.048	-	-	1.456.189
Espírito Santo	1.790.146	100.530	-	100.530	-	100.530	-	-	-	267.332	181.268	-	-	2.339.276
Goiás	7.839.767	235.134	2.025	237.158	23.195	260.354	-	-	-	83.517	734.798	-	-	8.918.435
Maranhão	3.964.414	52.689	-	52.689	-	52.689	-	-	-	202.763	49.537	-	-	4.269.403
Mato Grosso	4.277.645	63.622	-	63.622	-	63.622	-	-	-	186.101	58.350	-	-	4.585.718
Mato Grosso do Sul	3.940.966	92.738	-	92.738	209	92.947	-	-	-	38.656	-	-	-	4.072.569
Minas Gerais	24.223.507	296.445	117.059	413.504	486	413.990	-	-	-	926.679	1.067.423	-	-	26.631.599
Pará	1.471.327	77.298	6.785	84.083	1.730	85.813	-	-	-	202.223	22.278	-	-	1.781.640
Paraíba	2.232.009	101.371	-	101.371	-	101.371	-	-	-	33.154	51.840	-	-	2.418.374
Paraná	6.772.880	383.865	-	383.865	225.183	609.048	-	-	-	1.244.748	554.687	-	-	9.181.363
Pernambuco	4.226.061	257.053	-	257.053	681	257.734	-	-	-	232.946	-	-	-	4.716.742
Piauí	1.969.435	95.773	-	95.773	-	95.773	-	-	-	48.255	49.917	-	-	2.163.380
Rio de Janeiro	18.558.249	875.363	722.122	1.597.485	-	1.597.485	-	-	-	1.223.075	51.716	5.567.040	-	26.997.565
Rio Grande do Norte	924.663	204.560	-	204.560	-	204.560	-	-	-	28.391	51.687	-	-	1.209.301
Rio Grande do Sul	16.614.755	314.773	29.659	344.432	77	344.509	47.949	-	762	691.390	599.164	-	537	18.299.067
Rondônia	1.175.562	25.810	-	25.810	-	25.810	-	-	-	-	247.722	-	-	1.449.094
Roraima	117.993	189.335	-	189.335	-	189.335	-	-	-	-	12.065	-	-	319.393
Santa Catarina	4.654.598	161.613	10.564	172.177	31.666	203.844	-	1.114	16.822	381.891	517.587	-	928.563	6.704.418
São Paulo	73.357.384	1.422.777	801	1.423.578	62.851	1.486.429	-	-	317.828	1.032.569	27.388	-	84.049	76.305.647
Sergipe	1.169.057	126.058	-	126.058	-	126.058	-	-	-	82.460	-	-	-	1.377.575
Tocantins	84.402	102.693	-	102.693	-	102.693	-	-	-	278.409	-	-	-	465.505
<b>Total</b>	<b>194.424.799</b>	<b>7.192.215</b>	<b>932.771</b>	<b>8.124.986</b>	<b>368.608</b>	<b>8.493.594</b>	<b>47.949</b>	<b>1.114</b>	<b>335.412</b>	<b>9.224.764</b>	<b>4.500.642</b>	<b>5.569.897</b>	<b>1.947.741</b>	<b>224.545.912</b>

Fonte: BACEN/DEDIP, BACEN/DEMAB, CETIP e Governos Estaduais e do Distrito Federal.

1/ Não inclui debêntures de empresas estatais registradas na Bovespa nem notas promissórias não custodiadas na CETIP.

2/ Projetados com base nos últimos dados disponibilizados pelos Estados e Distrito Federal - Não inclui dívidas da administração indireta.

3/ Inclui dívidas junto ao INSS, FGTS, PASEP e outras.

4/ Pessoas físicas, pessoas jurídicas não financeiras e detentores de títulos vencidos.

**Tabela 5.3**  
**Dívida da administração direta e indireta dos Municípios de capitais por credor 1/**  
**Outubro - 2000**

	Tesouro Nacional	Bancos Comerciais/Múltiplos			Privados	Total	Fundos de liquidez da dívida	Demais instituições financeiras	Fundos mútuos	Credor externo	Outros cred. contratuais	BACEN	Outros cred. mobiliários	Total
		Públicos		Total										
		Federais	Estaduais											
Acre (Rio Branco)	12.538	1.997	-	1.997	-	1.997	-	-	-	-	-	-	-	14.535
Alagoas (Maceió)	80.879	74.505	69	74.575	-	74.575	-	-	-	-	22.009	-	-	177.463
Amapá (Macapá)	-	20.887	-	20.887	-	20.887	-	-	-	-	-	-	-	20.887
Amazonas (Manaus)	107.919	11.021	-	11.021	-	11.021	-	-	-	-	-	-	-	118.940
Bahia (Salvador)	729.340	-	-	-	4.327	4.327	-	-	-	-	26.950	-	-	760.617
Ceará (Fortaleza)	68.324	80.966	-	80.966	-	80.966	-	-	-	-	-	-	-	149.290
Distrito Federal	-	-	-	-	-	-	-	-	-	-	-	-	-	-
Espírito Santo (Vitória)	22.572	16.165	5.737	21.902	-	21.902	-	-	-	-	3.770	-	-	48.244
Goiás (Goiânia)	82.656	19.945	-	19.945	-	19.945	-	-	-	-	11.971	-	-	114.571
Maranhão (São Luís)	27.831	11.228	-	11.228	-	11.228	-	-	-	-	11.238	-	-	50.297
Mato Grosso (Cuiabá)	152.098	-	-	-	3.143	3.143	-	-	-	-	3.086	-	-	158.327
M. G. do Sul (C. Grande)	76.093	415	-	415	-	415	-	-	-	-	16.860	-	-	93.369
M. Gerais (Belo Horizonte)	376.314	39.781	44.324	84.104	-	84.104	-	-	-	-	43.287	-	-	503.705
Pará (Belém)	4.957	44.342	-	44.342	-	44.342	-	-	-	-	-	-	-	49.300
Paraíba (João Pessoa)	19.610	24.089	-	24.089	-	24.089	-	-	-	-	16.408	-	-	60.107
Paraná (Curitiba)	-	445.247	-	445.247	66.204	511.451	-	-	-	229.080	-	-	-	740.531
Pernambuco (Recife)	150.901	5.170	-	5.170	-	5.170	-	-	-	-	21.916	-	-	177.987
Piauí (Teresina)	905	33.044	-	33.044	-	33.044	-	-	-	-	1.984	-	-	35.933
R. de Janeiro (R.J.)	3.896.401	154.461	34	154.495	-	154.495	-	-	-	393.241	91.269	-	-	4.535.407
R. G. do Norte (Natal)	35.887	15.678	-	15.678	-	15.678	-	-	-	-	557	-	-	52.121
R. G. do Sul (Porto Alegre)	98.932	106.665	7.595	114.260	-	114.260	-	-	-	12.211	492	-	-	225.895
Rondônia (Porto Velho)	24.549	2.360	-	2.360	-	2.360	-	-	-	-	-	-	-	26.909
Roraima (Boa Vista)	-	8.142	-	8.142	-	8.142	-	-	-	-	-	-	-	8.142
S. Catarina (Florianópolis)	1.388	11.012	-	11.012	1.839	12.851	-	-	-	-	18.219	-	-	32.459
São Paulo (São Paulo)	15.562.620	66.801	-	66.801	-	66.801	-	-	-	686.337	43.394	-	-	16.359.152
Sergipe (Aracajú)	39.794	3.779	-	3.779	-	3.779	-	-	-	-	34.845	-	-	78.418
Tocantins (Palmas)	-	13.780	-	13.780	-	13.780	-	-	-	-	1.621	-	-	15.402
<b>Total</b>	<b>21.572.508</b>	<b>1.211.481</b>	<b>57.759</b>	<b>1.269.240</b>	<b>75.513</b>	<b>1.344.753</b>	<b>-</b>	<b>-</b>	<b>-</b>	<b>1.320.870</b>	<b>369.877</b>	<b>-</b>	<b>-</b>	<b>24.608.007</b>

Fonte: BACEN/DEDIP, BACEN/DEMAB, CETIP e Governos de Municípios de capitais.

1/ Não inclui debêntures de empresas estatais registradas na Bovespa nem notas promissórias não custodiadas na CETIP.

2/ Projetados com base nos últimos dados disponibilizados pelos Municípios de capitais - Não inclui dívidas da administração indireta.

3/ Inclui dívidas junto ao INSS, FGTS, PASEP e outras.

4/ Pessoas físicas, pessoas jurídicas não financeiras e detentores de títulos vencidos.

**Tabela 5.4**  
**Dívida da administração direta e indireta dos demais Municípios por credor 1/**  
**Outubro - 2000**

	Tesouro Nacional	Bancos Comerciais/Múltiplos			Privados	Total	Fundos de liquidez da dívida	Demais instituições financeiras	Fundos mútuos	Credor externo	Outros cred. contratuais	BACEN	Outros cred. mobiliários	Total
		Públicos												
		Federais	Estaduais	Total										
Acre	-	-	-	-	-	-	-	-	...	...	-	-	-	
Alagoas	890	11.856	1.397	13.254	714	13.967	-	-	-	...	...	-	-	14.857
Amapá	-	-	-	-	-	-	-	-	-	...	...	-	-	-
Amazonas	743	-	-	-	-	-	-	-	-	...	...	-	-	743
Bahia	218.111	52.807	1.092	53.899	7.329	61.228	-	-	-	...	...	-	-	279.339
Ceará	-	12.359	15.026	27.385	-	27.385	-	-	-	...	...	-	-	27.385
Distrito Federal	-	-	-	-	-	-	-	-	-	...	...	-	-	-
Espírito Santo	27.496	9.575	8.699	18.274	-	18.274	-	-	-	...	...	-	-	45.770
Goiás	52.776	34.178	70	34.248	-	34.248	-	-	-	...	...	-	-	87.024
Maranhão	71.533	5.457	-	5.457	-	5.457	-	-	-	...	...	-	-	76.989
Mato Grosso	55.086	28.088	-	28.088	623	28.710	-	-	-	...	...	-	-	83.796
Mato Grosso do Sul	55.701	16.113	-	16.113	2.988	19.101	-	-	-	...	...	-	-	74.801
Minas Gerais	392.132	158.069	93.256	251.325	9.545	260.870	-	-	-	...	...	-	-	653.002
Pará	1.050	1.878	-	1.878	-	1.878	-	-	-	...	...	-	-	2.928
Paraíba	28.404	8.406	-	8.406	194	8.601	-	-	-	...	...	-	-	37.005
Paraná	134.814	334.908	-	334.908	395.177	730.085	-	-	-	...	...	-	-	864.899
Pernambuco	66.825	26.208	-	26.208	344	26.552	-	-	-	...	...	-	-	93.377
Piauí	1.166	8.448	272	8.720	1.213	9.933	-	-	-	...	...	-	-	11.099
Rio de Janeiro	209.533	171.052	2.783	173.835	-	173.835	-	-	-	...	...	-	-	383.369
Rio Grande do Norte	-	19.482	11.886	31.367	-	31.367	-	-	-	...	...	-	-	31.367
Rio Grande do Sul	35.117	70.339	105.082	175.421	-	175.421	-	-	-	...	...	-	-	210.538
Rondônia	2.493	5.351	-	5.351	-	5.351	-	-	-	...	...	-	-	7.843
Roraima	-	-	-	-	-	-	-	-	-	...	...	-	-	-
Santa Catarina	107.134	59.919	583	60.502	13.636	74.138	-	-	-	...	...	-	-	181.272
São Paulo	1.597.979	2.242.751	123.464	2.366.215	133.009	2.499.225	-	-	1.561	...	...	-	471.295	4.570.060
Sergipe	484	3	-	3	-	3	-	-	-	...	...	-	-	487
Tocantins	386	3.636	-	3.636	-	3.636	-	-	-	...	...	-	-	4.022
<b>Total</b>	<b>3.059.852</b>	<b>3.280.880</b>	<b>363.612</b>	<b>3.644.492</b>	<b>564.773</b>	<b>4.209.265</b>	<b>-</b>	<b>-</b>	<b>1.561</b>	<b>...</b>	<b>...</b>	<b>-</b>	<b>471.295</b>	<b>7.741.973</b>

Fonte: BACEN/DEDIP, BACEN/DEMAB, CETIP.

1/ Não inclui debêntures de empresas estatais registradas na Bovespa nem notas promissórias não custodiadas na CETIP.

2/ Pessoas físicas e jurídicas não financeiras, inclusive os fundos de pensão.

## Gráfico 2

Dívida da administração direta e indireta dos Estados, do Distrito Federal e Municípios

Outubro - 2000

Distribuição do endividamento total por credor

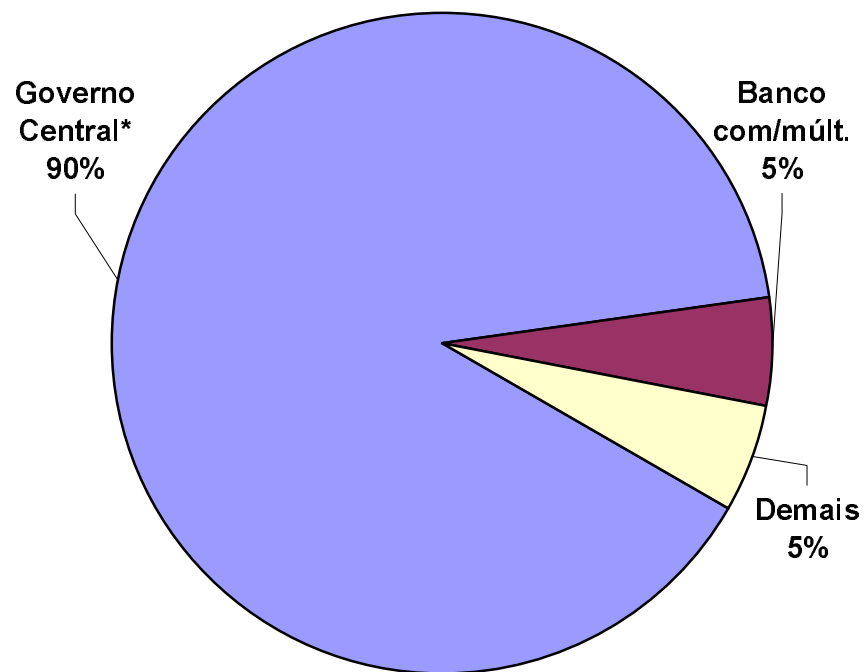

Distr. da dívida mobiliária e contratual por tipo de banco comercial/múltiplo credor

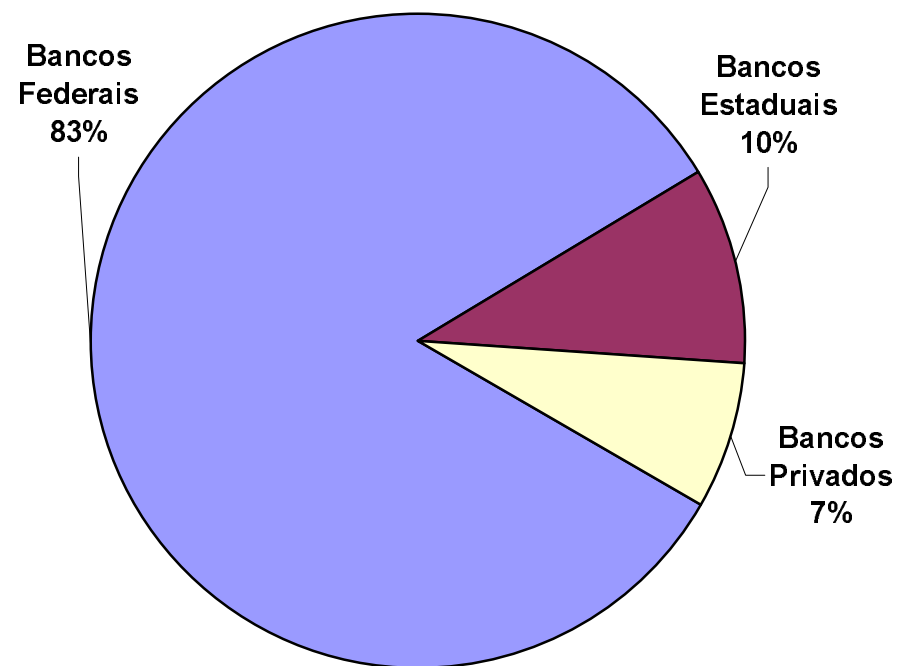

\*Dívidas junto ao Tesouro Nacional, BCB e Outras.



**Tabela 6.1****Dívida contratual interna da administração direta e indireta dos Estados, Distrito Federal e Municípios junto ao Tesouro Nacional  
Outubro - 2000**

	Lei 7.976/89	Lei 8.727/93	Lei 9.496/97	MP 1.891/99	Bônus relativo à renegociação da dívida externa	Outras	Total
Acre	9.003	462.670	185.326	-	-	3.580	660.579
Alagoas	103.689	863.675	930.059	-	82.887	118.730	2.099.041
Amapá	-	-	36.340	-	-	2.972	39.312
Amazonas	29.083	1.259.002	284.657	-	401.975	44.472	2.019.189
Bahia	506.124	3.607.667	2.699.743	434.542	490.695	294.731	8.033.503
Ceará	679.727	954.848	788.888	-	109.922	191.487	2.724.872
Distrito Federal	-	-	692.461	-	-	9.765	702.225
Espírito Santo	103.008	668.764	789.324	47.320	199.314	32.484	1.840.214
Goiás	467.488	4.822.797	1.956.907	13.127	702.206	12.675	7.975.199
Maranhão	411.161	2.466.570	611.882	39.446	464.458	70.262	4.063.778
Mato Grosso	312.550	2.165.705	1.355.127	115.938	509.355	26.154	4.484.829
Mato Grosso do Sul	308.454	1.441.965	1.777.921	32.398	420.500	91.523	4.072.760
Minas Gerais	251.266	2.274.521	20.892.956	398.809	1.160.345	14.057	24.991.953
Pará	37.135	603.823	487.458	-	315.255	33.663	1.477.334
Paraíba	162.171	1.245.098	469.873	46.839	292.501	63.541	2.280.023
Paraná	59.004	1.437.896	4.816.526	35.364	438.023	120.881	6.907.694
Pernambuco	248.569	1.617.306	2.248.593	25.674	153.365	150.278	4.443.787
Piauí	99.482	1.097.999	475.311	1.166	239.637	57.911	1.971.506
Rio de Janeiro	896.215	1.848.049	15.386.983	3.572.482	324.270	636.184	22.664.183
Rio Grande do Norte	86.521	680.929	73.138	8.069	58.464	53.429	960.550
Rio Grande do Sul	410.645	2.362.621	13.495.125	5.299	377.423	97.692	16.748.805
Rondônia	3.958	226.685	913.422	-	39.843	18.696	1.202.604
Roraima	-	62.350	52.784	-	-	2.858	117.993
Santa Catarina	569.025	666.719	3.240.084	105.208	88.497	93.586	4.763.119
São Paulo	3.786.291	9.127.348	60.108.344	13.044.853	4.379.400	71.746	90.517.983
Sergipe	23.871	644.405	445.601	-	37.495	57.964	1.209.336
Tocantins	-	76.963	-	386	-	7.439	84.788
<b>Total</b>	<b>9.564.440</b>	<b>42.686.375</b>	<b>135.214.832</b>	<b>17.926.920</b>	<b>11.285.831</b>	<b>2.378.761</b>	<b>219.057.158</b>

Fonte: BACEN/DEDIP.

**Tabela 6.2**  
**Dívida contratual interna da administração direta e indireta dos Estados e Distrito Federal junto ao Tesouro Nacional**  
**Outubro - 2000**

	Lei 7.976/89	Lei 8.727/93	Lei 9.496/97	MP 1.891/99	Bônus relativo à renegociação da dívida externa	Outras	Total
Acre	8.604	450.531	185.326	-	-	3.580	648.041
Alagoas	90.649	804.673	930.059	-	73.160	118.730	2.017.272
Amapá	-	-	36.340	-	-	2.972	39.312
Amazonas	-	1.218.247	284.657	-	363.152	44.472	1.910.528
Bahia	444.209	3.156.675	2.699.743	-	490.695	294.731	7.086.053
Ceará	669.787	896.465	788.888	-	109.922	191.487	2.656.548
Distrito Federal	-	-	692.461	-	-	9.765	702.225
Espírito Santo	100.260	668.764	789.324	-	199.314	32.484	1.790.146
Goiás	461.029	4.716.814	1.956.907	-	692.342	12.675	7.839.767
Maranhão	406.887	2.410.926	611.882	-	464.458	70.262	3.964.414
Mato Grosso	311.456	2.075.553	1.355.127	-	509.355	26.154	4.277.645
Mato Grosso do Sul	301.535	1.349.488	1.777.921	-	420.500	91.523	3.940.966
Minas Gerais	228.801	2.017.155	20.892.956	-	1.070.539	14.057	24.223.507
Pará	32.178	602.773	487.458	-	315.255	33.663	1.471.327
Paraíba	161.078	1.245.015	469.873	-	292.501	63.541	2.232.009
Paraná	59.004	1.338.446	4.816.526	-	438.023	120.881	6.772.880
Pernambuco	237.332	1.446.423	2.248.593	-	143.435	150.278	4.226.061
Piauí	98.577	1.097.999	475.311	-	239.637	57.911	1.969.435
Rio de Janeiro	623.821	1.736.025	15.386.983	-	175.845	635.576	18.558.249
Rio Grande do Norte	82.896	656.736	73.138	-	58.464	53.429	924.663
Rio Grande do Sul	410.645	2.233.871	13.495.125	-	377.423	97.692	16.614.755
Rondônia	3.958	199.643	913.422	-	39.843	18.696	1.175.562
Roraima	-	62.350	52.784	-	-	2.858	117.993
Santa Catarina	565.711	666.719	3.240.084	-	88.497	93.586	4.654.598
São Paulo	3.146.350	5.903.159	60.108.344	-	4.127.784	71.746	73.357.384
Sergipe	18.326	609.672	445.601	-	37.495	57.964	1.169.057
Tocantins	-	76.963	-	-	-	7.439	84.402
<b>Total</b>	<b>8.463.092</b>	<b>37.641.083</b>	<b>135.214.832</b>	<b>-</b>	<b>10.727.639</b>	<b>2.378.152</b>	<b>194.424.799</b>

Fonte: BACEN/DEDIP.



**Tabela 6.3****Dívida contratual interna da administração direta e indireta dos Municípios de capitais junto ao Tesouro Nacional  
Outubro - 2000**

	Lei 7.976/89	Lei 8.727/93	Lei 9.496/97	MP 1.891/99	Bônus relativo à renegociação da dívida externa	Outras	Total
Acre (Rio Branco)	399	12.140	-	-	-	-	12.538
Alagoas (Maceió)	13.040	58.112	-	-	9.727	-	80.879
Amapá (Macapá)	-	-	-	-	-	-	-
Amazonas (Manaus)	29.083	40.012	-	-	38.824	-	107.919
Bahia (Salvador)	60.706	385.481	-	283.153	-	-	729.340
Ceará (Fortaleza)	9.940	58.383	-	-	-	-	68.324
Distrito Federal	-	-	-	-	-	-	-
Espírito Santo (Vitória)	2.748	-	-	19.824	-	-	22.572
Goiás (Goiânia)	6.459	66.333	-	-	9.863	-	82.656
Maranhão (São Luís)	4.274	23.558	-	-	-	-	27.831
Mato Grosso (Cuiabá)	1.094	39.098	-	111.906	-	-	152.098
M. G. do Sul (C. Grande)	6.739	69.354	-	-	-	-	76.093
M. Gerais (Belo Horizonte)	22.465	187.130	-	76.912	89.806	-	376.314
Pará (Belém)	4.957	-	-	-	-	-	4.957
Paraíba (João Pessoa)	1.093	-	-	18.517	-	-	19.610
Paraná (Curitiba)	-	-	-	-	-	-	-
Pernambuco (Recife)	11.237	120.484	-	9.249	9.931	-	150.901
Piauí (Teresina)	905	-	-	-	-	-	905
R. de Janeiro (R.J.)	259.870	-	-	3.521.896	114.635	-	3.896.401
R. G. do Norte (Natal)	3.625	24.193	-	8.069	-	-	35.887
R. G. do Sul (Porto Alegre)	-	98.932	-	-	-	-	98.932
Rondônia (Porto Velho)	-	24.549	-	-	-	-	24.549
Roraima (Boa Vista)	-	-	-	-	-	-	-
S. Catarina (Florianópolis)	1.388	-	-	-	-	-	1.388
São Paulo (São Paulo)	549.788	2.736.482	-	12.116.960	159.391	-	15.562.620
Sergipe (Aracaju)	5.545	34.249	-	-	-	-	39.794
Tocantins (Palmas)	-	-	-	-	-	-	-
<b>Total</b>	<b>995.355</b>	<b>3.978.490</b>	<b>-</b>	<b>16.166.487</b>	<b>432.176</b>	<b>-</b>	<b>21.572.508</b>

Fonte: BACEN/DEDIP.

**Tabela 6.4**  
**Dívida contratual interna da administração direta e indireta dos demais Municípios junto ao Tesouro Nacional**  
**Outubro - 2000**

	Lei 7.976/89	Lei 8.727/93	Lei 9.496/97	MP 1.891/99	Bônus relativo à renegociação da dívida externa	Outras	Total
Acre	-	-	...	-	-	-	-
Alagoas	-	890	...	-	-	-	890
Amapá	-	-	...	-	-	-	-
Amazonas	-	743	...	-	-	-	743
Bahia	1.209	65.512	...	151.390	-	-	218.111
Ceará	-	-	...	-	-	-	-
Distrito Federal	-	-	...	-	-	-	-
Espírito Santo	-	-	...	27.496	-	-	27.496
Goiás	-	39.650	...	13.127	-	-	52.776
Maranhão	-	32.086	...	39.446	-	-	71.533
Mato Grosso	-	51.054	...	4.032	-	-	55.086
Mato Grosso do Sul	180	23.123	...	32.398	-	-	55.701
Minas Gerais	-	70.236	...	321.896	-	-	392.132
Pará	-	1.050	...	-	-	-	1.050
Paraíba	-	83	...	28.322	-	-	28.404
Paraná	-	99.450	...	35.364	-	-	134.814
Pernambuco	-	50.399	...	16.426	-	-	66.825
Piauí	-	-	...	1.166	-	-	1.166
Rio de Janeiro	12.525	112.024	...	50.586	33.790	609	209.533
Rio Grande do Norte	-	-	...	-	-	-	-
Rio Grande do Sul	-	29.819	...	5.299	-	-	35.117
Rondônia	-	2.493	...	-	-	-	2.493
Roraima	-	-	...	-	-	-	-
Santa Catarina	1.926	-	...	105.208	-	-	107.134
São Paulo	90.153	487.707	...	927.894	92.226	-	1.597.979
Sergipe	-	484	...	-	-	-	484
Tocantins	-	-	...	386	-	-	386
<b>Total</b>	<b>105.993</b>	<b>1.066.802</b>	<b>...</b>	<b>1.760.433</b>	<b>126.016</b>	<b>609</b>	<b>3.059.852</b>

Fonte: BACEN/DEDIP.

**Tabela 7.1**  
**Evolução mensal da dívida da administração direta e indireta dos Estados, Distrito Federal e Municípios**

	Dívida fundada					Total	Flutuante (ARO)	Total Geral	
	Mobiliária 1/	Contratual interna			Total				Externa 3/
		Tesouro Nacional	Bancária	Outras 2/ 3/					
jan/98	41.197.673	100.575.234	24.622.656	3.841.682	129.039.572	4.686.486	174.923.730	1.148.922	176.072.653
fev/98	41.642.879	101.368.423	25.146.384	3.835.053	130.349.860	4.789.225	176.781.964	1.104.303	177.886.267
mar/98	42.744.528	101.928.382	24.736.647	3.835.112	130.500.142	4.888.663	178.133.332	1.101.824	179.235.156
abr/98	43.468.713	102.828.933	25.336.509	3.553.424	131.718.866	5.019.759	180.207.338	1.053.979	181.261.317
mai/98	45.047.237	103.135.938	25.355.884	3.643.845	132.135.667	5.099.790	182.282.694	1.085.312	183.368.007
jun/98	33.266.442	114.320.234	24.263.809	3.685.903	142.269.946	5.361.375	180.897.764	821.229	181.718.993
jul/98	33.603.284	119.457.539	27.941.021	3.645.875	151.044.435	5.525.057	190.172.776	790.881	190.963.656
ago/98	33.435.768	121.492.905	27.300.142	3.660.779	152.453.825	5.709.497	191.599.091	744.191	192.343.282
set/98	32.920.814	124.217.080	27.131.324	3.659.152	155.007.555	5.908.470	193.836.839	709.950	194.546.789
out/98	32.781.996	126.034.843	26.962.068	3.661.456	156.658.368	6.183.863	195.624.226	664.979	196.289.205
nov/98	23.209.100	135.328.943	25.877.741	3.741.011	164.947.696	6.404.387	194.561.183	629.636	195.190.818
dez/98	23.735.253	137.939.850	25.192.421	3.734.741	166.867.012	6.681.078	197.283.343	610.552	197.893.895
jan/99	24.069.666	143.635.629	25.189.973	3.965.536	172.791.138	9.969.756	206.830.560	559.388	207.389.948
fev/99	24.143.245	148.076.537	25.991.982	3.970.708	178.039.228	10.440.955	212.623.428	547.186	213.170.614
mar/99	24.900.164	147.648.206	26.581.478	3.971.764	178.201.448	8.821.244	211.922.857	574.713	212.497.569
abr/99	25.413.296	155.956.175	26.616.922	4.015.877	186.588.974	8.497.249	220.499.519	603.640	221.103.159
mai/99	26.000.218	157.250.908	26.789.714	4.592.882	188.633.504	8.876.553	223.510.275	620.757	224.131.032
jun/99	26.386.525	157.261.190	26.706.704	4.644.102	188.611.996	9.105.181	224.103.702	692.702	224.796.404
jul/99	24.989.042	162.438.397	26.943.224	4.673.055	194.054.677	9.179.804	228.223.523	735.041	228.958.564
ago/99	24.355.897	165.116.478	26.936.908	4.739.534	196.792.920	9.958.548	231.107.364	728.532	231.835.897
set/99	24.633.777	167.235.435	27.655.104	4.680.121	199.570.661	10.078.037	234.282.475	736.442	235.018.917
out/99	24.928.468	171.433.677	27.917.659	4.682.405	204.033.741	10.327.318	239.289.527	768.663	240.058.190
nov/99	25.610.650	173.225.077	28.214.400	4.709.070	206.148.548	10.259.759	242.018.957	710.798	242.729.754
dez/99	13.438.574	191.527.639	21.197.705	4.626.306	217.351.650	9.678.819	240.469.043	605.463	241.074.506
jan/00	13.620.925	193.451.130	20.791.225	4.737.209	218.979.565	9.764.878	242.365.368	125.173	242.490.541
fev/00	13.804.845	195.010.638	20.697.415	4.749.732	220.457.785	9.480.008	243.742.638	128.081	243.870.719
mar/00	13.275.299	195.230.142	20.401.334	4.766.631	220.398.106	9.490.815	243.164.221	131.976	243.296.197
abr/00	13.491.980	195.112.663	20.143.622	4.761.978	220.018.264	9.685.246	243.195.490	135.476	243.330.966
mai/00	3.268.103	207.810.549	19.307.680	4.759.136	231.877.365	9.830.768	244.976.236	140.491	245.116.728
jun/00	2.852.256	208.553.806	19.326.960	4.772.782	232.653.548	9.751.648	245.257.452	123.867	245.381.320
jul/00	2.876.801	210.263.103	19.385.761	4.806.391	234.455.255	9.676.588	247.008.645	127.921	247.136.566
ago/00	2.903.765	213.386.502	19.544.680	4.814.895	237.746.077	9.952.234	250.602.077	131.105	250.733.182
set/00	2.862.506	218.373.399	19.661.137	4.897.426	242.931.962	10.104.969	255.899.437	135.251	256.034.689
out/00	2.889.185	219.057.158	19.393.619	4.870.519	243.321.297	10.545.634	256.756.116	139.776	256.895.892

Fonte: BACEN/DEDIP, BACEN/DEMAB, CETIP, Governos Estaduais, do Distrito Federal e dos Municípios de capitais.

1/ Não inclui debêntures de empresas estatais registradas na Bovespa nem notas promissórias não custodiadas na CETIP.

2/ Inclui dívidas junto ao INSS, FGTS, PASEP e outras.

3/ Projetado com base nos últimos dados disponibilizados pelos Estados, Distrito Federal e Municípios de capitais - Não inclui dívidas da administração indireta (todos os níveis) nem da administração direta dos Municípios não-capitais.

**Tabela 7.2**  
**Evolução mensal da dívida da administração direta e indireta dos Estados e Distrito Federal**

	Dívida fundada					Total	Flutuante (ARO)	Total Geral	
	Mobiliária	Contratual interna			Total				Externa
	1/	Tesouro Nacional	Bancária	Outras 2/ 3/					
								R\$ mil	
jan/98	32.816.260	94.846.147	18.488.200	3.641.835	116.976.183	4.156.279	153.948.722	340.793	154.289.514
fev/98	33.340.551	95.598.200	18.955.882	3.634.185	118.188.267	4.242.733	155.771.551	277.769	156.049.319
mar/98	33.997.298	96.150.669	18.570.160	3.634.310	118.355.139	4.330.768	156.683.205	284.412	156.967.617
abr/98	34.573.064	97.061.727	19.124.856	3.349.803	119.536.386	4.449.795	158.559.244	211.541	158.770.785
mai/98	35.981.956	97.331.608	19.124.466	3.435.489	119.891.563	4.518.175	160.391.695	211.889	160.603.583
jun/98	24.061.045	108.508.494	17.940.119	3.474.008	129.922.621	4.768.873	158.752.538	-	158.752.538
jul/98	24.239.655	113.636.291	21.618.303	3.450.360	138.704.954	4.919.247	167.863.856	-	167.863.856
ago/98	23.935.284	115.637.129	20.914.602	3.463.399	140.015.130	5.084.325	169.034.739	-	169.034.739
set/98	23.189.412	118.355.201	20.732.983	3.462.565	142.550.749	5.255.045	170.995.206	-	170.995.206
out/98	22.767.584	120.152.741	20.492.444	3.467.021	144.112.206	5.477.614	172.357.404	-	172.357.404
nov/98	12.931.812	129.406.150	19.336.396	3.542.409	152.284.955	5.681.820	170.898.587	-	170.898.587
dez/98	13.211.514	131.993.755	18.658.848	3.536.951	154.189.554	5.931.110	173.332.178	-	173.332.178
jan/99	13.318.740	137.336.005	18.540.517	3.748.547	159.625.070	8.784.212	181.728.022	-	181.728.022
fev/99	13.139.552	141.673.048	19.204.223	3.753.926	164.631.197	9.196.434	186.967.184	-	186.967.184
mar/99	13.973.219	141.360.307	19.744.494	3.763.281	164.868.083	7.752.153	186.593.454	-	186.593.454
abr/99	14.233.046	149.572.477	19.740.105	3.810.978	173.123.559	7.440.051	194.796.657	-	194.796.657
mai/99	14.598.305	150.649.494	19.793.989	4.386.793	174.830.276	7.776.699	197.205.281	-	197.205.281
jun/99	14.799.483	150.649.615	19.657.123	4.437.063	174.743.801	8.079.719	197.623.003	-	197.623.003
jul/99	15.011.900	153.185.902	19.831.336	4.450.494	177.467.732	8.252.656	200.732.288	-	200.732.288
ago/99	14.895.157	155.729.889	19.775.998	4.514.230	180.020.117	8.963.923	203.879.197	-	203.879.197
set/99	15.033.521	157.439.605	20.452.510	4.454.027	182.346.142	9.070.341	206.450.004	-	206.450.004
out/99	15.196.621	161.532.344	20.658.022	4.458.690	186.649.055	9.198.277	211.043.954	-	211.043.954
nov/99	15.244.004	163.115.408	20.977.985	4.485.971	188.579.364	9.126.667	212.950.035	-	212.950.035
dez/99	2.908.143	180.746.310	14.441.380	4.402.453	199.590.143	8.600.373	211.098.660	-	211.098.660
jan/00	2.938.542	182.283.748	14.038.236	4.431.513	200.753.497	8.667.531	212.359.570	-	212.359.570
fev/00	2.968.862	183.509.761	14.149.859	4.473.364	202.132.984	8.381.590	213.483.435	-	213.483.435
mar/00	2.764.899	183.731.288	13.939.959	4.485.604	202.156.851	8.391.498	213.313.249	-	213.313.249
abr/00	2.790.311	183.213.695	13.990.706	4.482.901	201.687.302	8.538.066	213.015.679	-	213.015.679
mai/00	2.817.869	184.404.442	13.978.922	4.481.710	202.865.075	8.663.759	214.346.703	-	214.346.703
jun/00	2.397.303	185.059.450	13.998.267	4.496.193	203.553.909	8.567.769	214.518.981	-	214.518.981
jul/00	2.417.409	186.593.074	14.052.767	4.530.138	205.175.979	8.506.351	216.099.739	-	216.099.739
ago/00	2.439.464	189.287.306	14.178.696	4.538.051	208.004.053	8.749.952	219.193.469	-	219.193.469
set/00	2.394.085	193.880.990	14.227.614	4.537.108	212.645.712	8.863.613	223.903.410	-	223.903.410
out/00	2.416.330	194.424.799	13.979.378	4.500.642	212.904.819	9.224.764	224.545.912	-	224.545.912

Fonte: BACEN/DEDIP, BACEN/DEMAB, CETIP, Governos Estaduais e do Distrito Federal.

1/ Não inclui debêntures de empresas estatais registradas na Bovespa nem notas promissórias não custodiadas na CETIP.

2/ Inclui dívidas junto ao INSS, FGTS, PASEP e outras.

3/ Projetado com base nos últimos dados disponibilizados pelos Estados e Distrito Federal - Não inclui dívidas da administração indireta.

**Tabela 7.3**  
**Evolução mensal da dívida da administração direta e indireta dos Municípios de capitais**

	Dívida fundada						Externa 3/	Total	Flutuante (ARO)	Total Geral
	Mobiliária	Contratual interna				Total				
		1/	Tesouro Nacional	Bancária	Outras 2/ 3/					
jan/98	8.118.253	4.581.955	1.636.533	199.847	6.418.335	530.207	15.066.795	446.315	15.513.111	
fev/98	8.033.293	4.617.186	1.651.924	200.868	6.469.978	546.492	15.049.763	432.770	15.482.533	
mar/98	8.472.542	4.621.992	1.666.972	200.802	6.489.766	557.895	15.520.204	377.603	15.897.807	
abr/98	8.616.269	4.609.479	1.667.658	203.621	6.480.758	569.964	15.666.991	379.041	16.046.033	
mai/98	8.756.345	4.642.626	1.668.569	208.356	6.519.550	581.614	15.857.510	379.908	16.237.418	
jun/98	8.895.247	4.650.310	1.738.271	211.895	6.600.476	592.503	16.088.226	339.448	16.427.675	
jul/98	9.045.297	4.659.574	1.692.343	195.515	6.547.432	605.810	16.198.539	333.649	16.532.187	
ago/98	9.178.375	4.691.030	1.707.403	197.380	6.595.813	625.172	16.399.360	324.302	16.723.662	
set/98	9.402.627	4.696.911	1.718.470	196.586	6.611.968	653.424	16.668.019	322.305	16.990.323	
out/98	9.677.359	4.713.031	1.743.265	194.435	6.650.731	706.249	17.034.339	315.762	17.350.101	
nov/98	9.932.387	4.746.703	1.765.316	198.603	6.710.622	722.567	17.365.575	321.418	17.686.993	
dez/98	10.171.547	4.752.900	1.732.979	197.790	6.683.669	749.969	17.605.185	333.081	17.938.266	
jan/99	10.392.146	5.069.310	1.813.228	216.989	7.099.527	1.185.544	18.677.217	320.992	18.998.208	
fev/99	10.637.569	5.165.248	1.877.923	216.782	7.259.953	1.244.521	19.142.043	322.884	19.464.927	
mar/99	10.549.992	5.046.679	1.882.013	208.483	7.137.174	1.069.091	18.756.257	344.704	19.100.961	
abr/99	10.795.377	5.111.391	1.875.498	204.899	7.191.788	1.057.197	19.044.362	366.697	19.411.059	
mai/99	11.010.375	5.322.671	1.914.976	206.089	7.443.735	1.099.854	19.553.964	351.484	19.905.449	
jun/99	11.190.128	5.331.013	1.931.595	207.039	7.469.647	1.025.462	19.685.237	414.366	20.099.603	
jul/99	9.574.004	7.969.319	1.985.651	222.561	10.177.531	927.149	20.678.684	445.558	21.124.242	
ago/99	9.053.454	8.092.371	1.985.315	225.304	10.302.990	994.625	20.351.070	435.423	20.786.493	
set/99	9.188.183	8.491.957	2.028.201	226.094	10.746.251	1.007.696	20.942.130	456.370	21.398.500	
out/99	9.315.368	8.581.620	2.020.875	223.715	10.826.209	1.129.041	21.270.618	476.681	21.747.299	
nov/99	9.945.735	8.633.763	2.018.208	223.099	10.875.071	1.133.092	21.953.898	468.565	22.422.462	
dez/99	10.104.189	8.943.233	1.813.318	223.853	10.980.404	1.078.446	22.163.039	473.406	22.636.445	
jan/00	10.251.311	9.121.571	1.925.222	305.696	11.352.489	1.097.347	22.701.147	-	22.701.147	
fev/00	10.400.054	9.203.112	1.898.697	276.368	11.378.177	1.098.418	22.876.649	-	22.876.649	
mar/00	10.069.583	9.197.435	1.919.871	281.026	11.398.332	1.099.317	22.567.232	-	22.567.232	
abr/00	10.256.586	9.256.828	1.875.611	279.078	11.411.517	1.147.180	22.815.283	-	22.815.283	
mai/00	-	20.496.814	1.274.565	277.426	22.048.805	1.167.010	23.215.814	-	23.215.814	
jun/00	-	20.552.864	1.286.531	276.589	22.115.984	1.183.879	23.299.863	-	23.299.863	
jul/00	-	20.719.995	1.313.396	276.253	22.309.644	1.170.237	23.479.881	-	23.479.881	
ago/00	-	21.108.506	1.323.723	276.844	22.709.073	1.202.282	23.911.355	-	23.911.355	
set/00	-	21.477.135	1.337.304	360.318	23.174.757	1.241.356	24.416.113	-	24.416.113	
out/00	-	21.572.508	1.344.753	369.877	23.287.137	1.320.870	24.608.007	-	24.608.007	

Fonte: BACEN/DEDIP, BACEN/DEMAB, CETIP e Governos de Municípios de capitais

1/ Não inclui debêntures de empresas estatais registradas na Bovespa nem notas promissórias não custodiadas na CETIP.

2/ Inclui dívidas junto ao INSS, FGTS, PASEP e outras.

3/ Projetado com base nos últimos dados disponibilizados pelos Municípios de capitais - Não inclui dívidas da administração indireta.

**Tabela 7.4**  
**Evolução mensal da dívida da administração direta e indireta dos demais Municípios**

	Dívida fundada					Externa	Total	Flutuante (ARO)	Total Geral
	Mobiliária	Contratual interna			Total				
	1/	Tesouro Nacional	Bancária	Outras					
jan/98	263.160	1.147.132	4.497.922	...	5.645.054	...	5.908.213	361.814	6.270.027
fev/98	269.035	1.153.037	4.538.579	...	5.691.616	...	5.960.650	393.765	6.354.415
mar/98	274.687	1.155.722	4.499.515	...	5.655.236	...	5.929.924	439.808	6.369.732
abr/98	279.380	1.157.728	4.543.994	...	5.701.722	...	5.981.102	463.397	6.444.499
mai/98	308.936	1.161.704	4.562.849	...	5.724.554	...	6.033.490	493.516	6.527.006
jun/98	310.150	1.161.430	4.585.419	...	5.746.849	...	6.056.999	481.781	6.538.780
jul/98	318.332	1.161.673	4.630.375	...	5.792.049	...	6.110.381	457.232	6.567.613
ago/98	322.109	1.164.745	4.678.138	...	5.842.882	...	6.164.991	419.890	6.584.881
set/98	328.775	1.164.968	4.679.871	...	5.844.839	...	6.173.614	387.645	6.561.259
out/98	337.052	1.169.072	4.726.358	...	5.895.430	...	6.232.482	349.217	6.581.700
nov/98	344.901	1.176.090	4.776.029	...	5.952.119	...	6.297.020	308.218	6.605.238
dez/98	352.191	1.193.195	4.800.593	...	5.993.789	...	6.345.980	277.471	6.623.451
jan/99	358.779	1.230.314	4.836.228	...	6.066.542	...	6.425.321	238.397	6.663.718
fev/99	366.124	1.238.242	4.909.836	...	6.148.078	...	6.514.201	224.303	6.738.504
mar/99	376.954	1.241.220	4.954.971	...	6.196.191	...	6.573.145	230.009	6.803.154
abr/99	384.873	1.272.307	5.001.320	...	6.273.627	...	6.658.500	236.943	6.895.443
mai/99	391.538	1.278.743	5.080.749	...	6.359.492	...	6.751.030	269.273	7.020.303
jun/99	396.914	1.280.562	5.117.986	...	6.398.548	...	6.795.462	278.336	7.073.798
jul/99	403.137	1.283.176	5.126.237	...	6.409.414	...	6.812.551	289.483	7.102.034
ago/99	407.285	1.294.218	5.175.594	...	6.469.812	...	6.877.097	293.109	7.170.206
set/99	412.074	1.303.874	5.174.394	...	6.478.267	...	6.890.341	280.071	7.170.413
out/99	416.479	1.319.714	5.238.763	...	6.558.477	...	6.974.955	291.981	7.266.937
nov/99	420.911	1.475.906	5.218.207	...	6.694.113	...	7.115.024	242.233	7.357.257
dez/99	426.242	1.838.096	4.943.007	...	6.781.103	...	7.207.345	132.057	7.339.402
jan/00	431.072	2.045.811	4.827.767	...	6.873.578	...	7.304.650	125.173	7.429.823
fev/00	435.928	2.297.766	4.648.859	...	6.946.625	...	7.382.554	128.081	7.510.634
mar/00	440.817	2.301.419	4.541.504	...	6.842.923	...	7.283.740	131.976	7.415.716
abr/00	445.083	2.642.140	4.277.305	...	6.919.445	...	7.364.528	135.476	7.500.003
mai/00	450.234	2.909.292	4.054.193	...	6.963.486	...	7.413.719	140.491	7.554.211
jun/00	454.954	2.941.492	4.042.163	...	6.983.655	...	7.438.608	123.867	7.562.475
jul/00	459.392	2.950.034	4.019.598	...	6.969.632	...	7.429.024	127.921	7.556.945
ago/00	464.301	2.990.691	4.042.261	...	7.032.952	...	7.497.253	131.105	7.628.358
set/00	468.421	3.015.274	4.096.219	...	7.111.493	...	7.579.914	135.251	7.715.166
out/00	472.856	3.059.852	4.069.489	...	7.129.341	...	7.602.196	139.776	7.741.973

Fonte: BACEN/DEDIP, BACEN/DEMAB, CETIP.

1/ Não inclui debêntures de empresas estatais registradas na Bovespa nem notas promissórias não custodiadas na CETIP.

**Tabela 8.1**  
**Evolução mensal da dívida da administração direta dos Estados, Distrito Federal e Municípios**

	Dívida fundada					Externa 2/	Total	Flutuante (ARO)	Total Geral
	Mobiliária	Contratual interna		Outras 1/ 2/	Total				
		Tesouro Nacional	Bancária						
jan/98	41.197.673	79.552.211	17.079.156	3.841.682	100.473.049	4.686.486	146.357.208	1.148.922	147.506.130
fev/98	41.642.879	80.154.788	17.487.437	3.835.053	101.477.278	4.789.225	147.909.382	1.104.303	149.013.685
mar/98	42.744.528	80.656.125	17.418.146	3.835.112	101.909.383	4.888.663	149.542.573	1.101.824	150.644.397
abr/98	43.468.713	81.405.456	17.781.291	3.553.424	102.740.171	5.019.759	151.228.643	1.053.979	152.282.623
mai/98	44.176.865	81.916.497	17.297.202	3.643.845	102.857.545	5.099.790	152.134.199	1.085.312	153.219.511
jun/98	32.415.576	93.002.891	17.429.384	3.685.903	114.118.178	5.361.375	151.895.130	821.229	152.716.359
jul/98	32.735.681	97.974.401	20.938.131	3.645.875	122.558.406	5.525.057	160.819.144	790.881	161.610.025
ago/98	32.737.222	99.833.967	20.181.193	3.660.779	123.675.940	5.709.497	162.122.658	744.191	162.866.850
set/98	32.322.450	102.548.236	19.924.740	3.659.152	126.132.128	5.908.470	164.363.048	709.950	165.072.998
out/98	32.199.697	104.220.858	19.753.936	3.661.456	127.636.251	6.183.863	166.019.811	664.979	166.684.790
nov/98	22.676.774	113.372.407	18.573.275	3.741.011	135.686.694	6.404.387	164.767.855	629.636	165.397.491
dez/98	23.219.811	115.756.685	17.815.500	3.734.741	137.306.926	6.681.078	167.207.815	610.552	167.818.367
jan/99	23.551.933	120.208.474	17.888.724	3.965.536	142.062.733	9.969.756	175.584.423	559.388	176.143.811
fev/99	23.450.242	124.161.294	18.140.686	3.970.708	146.272.688	10.440.955	180.163.885	547.186	180.711.072
mar/99	23.779.073	124.334.699	18.673.332	3.971.764	146.979.795	8.821.244	179.580.112	574.713	180.154.824
abr/99	24.328.722	131.432.634	19.196.650	4.015.877	154.645.162	8.497.249	187.471.132	603.640	188.074.772
mai/99	24.809.962	132.286.093	19.385.060	4.592.882	156.264.035	8.876.553	189.950.550	620.757	190.571.307
jun/99	25.211.551	132.326.359	19.242.990	4.644.102	156.213.451	9.105.181	190.530.183	692.702	191.222.885
jul/99	23.818.365	138.368.937	19.440.816	4.673.055	162.482.808	9.179.804	195.480.978	735.041	196.216.019
ago/99	23.190.244	140.534.242	19.388.554	4.739.534	164.662.330	9.958.548	197.811.122	728.532	198.539.654
set/99	23.526.142	142.677.185	20.089.323	4.680.121	167.446.629	10.078.037	201.050.809	736.442	201.787.250
out/99	23.843.402	145.854.114	20.345.401	4.682.405	170.881.920	10.327.318	205.052.641	768.663	205.821.303
nov/99	24.665.487	147.665.791	20.626.174	4.709.070	173.001.036	10.259.759	207.926.282	710.798	208.637.080
dez/99	12.615.497	166.394.661	13.688.333	4.626.306	184.709.300	9.678.819	207.003.616	605.463	207.609.079
jan/00	12.799.182	168.726.627	13.266.582	4.737.209	186.730.418	9.764.878	209.294.479	125.173	209.419.652
fev/00	12.984.893	170.582.692	13.235.512	4.749.732	188.567.937	9.480.008	211.032.837	128.081	211.160.918
mar/00	12.479.967	170.865.543	12.954.355	4.766.631	188.586.529	9.490.815	210.557.312	131.976	210.689.288
abr/00	12.698.197	170.894.569	12.655.878	4.761.978	188.312.425	9.685.246	210.695.868	135.476	210.831.343
mai/00	2.478.092	183.490.516	11.846.166	4.759.136	200.095.819	9.830.768	212.404.679	140.491	212.545.170
jun/00	2.086.142	184.427.012	11.877.450	4.772.782	201.077.244	9.751.648	212.915.035	123.867	213.038.902
jul/00	2.113.433	186.191.766	11.924.985	4.806.391	202.923.142	9.676.588	214.713.163	127.921	214.841.084
ago/00	2.142.979	189.203.040	12.075.796	4.814.895	206.093.731	9.952.234	218.188.945	131.105	218.320.050
set/00	2.169.190	194.136.731	12.225.438	4.897.426	211.259.595	10.104.969	223.533.754	135.251	223.669.005
out/00	2.197.125	194.259.657	12.256.101	4.870.519	211.386.277	10.545.634	224.129.036	139.776	224.268.812

Fonte: BACEN/DEDIP, BACEN/DEMAB, CETIP, Governos Estaduais, do Distrito Federal e dos Municípios de capitais.

1/ Inclui dívidas junto ao INSS, FGTS, PASEP e outras.

2/ Projetado com base nos últimos dados disponibilizados pelos Estados, Distrito Federal e Municípios de capitais. Não inclui dívidas dos Municípios não capitais

**Tabela 8.2**  
**Evolução mensal da dívida da administração direta dos Estados e Distrito Federal**

	Dívida fundada					Externa 2/	Total	Flutuante (ARO)	Total Geral
	Mobiliária	Contratual interna			Total				
		Tesouro Nacional	Bancária	Outras 1/ 2/					
jan/98	32.816.260	75.912.546	13.744.109	3.641.835	93.298.490	4.156.279	130.271.029	340.793	130.611.822
fev/98	33.340.551	76.497.147	14.115.363	3.634.185	94.246.695	4.242.733	131.829.979	277.769	132.107.748
mar/98	33.997.298	76.999.953	14.070.988	3.634.310	94.705.252	4.330.768	133.033.318	284.412	133.317.730
abr/98	34.573.064	77.732.215	14.407.931	3.349.803	95.489.949	4.449.795	134.512.808	211.541	134.724.349
mai/98	35.136.583	78.231.580	13.907.808	3.435.489	95.574.877	4.518.175	135.229.636	211.889	135.441.525
jun/98	23.235.179	89.321.725	13.949.120	3.474.008	106.744.853	4.768.873	134.748.904	-	134.748.904
jul/98	23.400.372	94.305.068	17.489.851	3.450.360	115.245.280	4.919.247	143.564.898	-	143.564.898
ago/98	23.264.550	96.150.982	16.690.202	3.463.399	116.304.583	5.084.325	144.653.458	-	144.653.458
set/98	22.618.289	98.864.342	16.407.656	3.462.565	118.734.564	5.255.045	146.607.898	-	146.607.898
out/98	22.211.944	100.520.619	16.176.484	3.467.021	120.164.124	5.477.614	147.853.682	-	147.853.682
nov/98	12.425.792	109.653.524	14.924.810	3.542.409	128.120.743	5.681.820	146.228.355	-	146.228.355
dez/98	12.721.995	112.036.613	14.184.274	3.536.951	129.757.837	5.931.110	148.410.942	-	148.410.942
jan/99	12.826.446	116.146.264	14.181.365	3.748.547	134.076.176	8.784.212	155.686.833	-	155.686.833
fev/99	12.471.411	120.031.414	14.309.586	3.753.926	138.094.926	9.196.434	159.762.770	-	159.762.770
mar/99	12.876.452	120.327.849	14.803.333	3.763.281	138.894.463	7.752.153	159.523.067	-	159.523.067
abr/99	13.172.376	127.341.803	15.319.703	3.810.978	146.472.484	7.440.051	167.084.912	-	167.084.912
mai/99	13.431.290	128.102.132	15.403.538	4.386.793	147.892.464	7.776.699	169.100.453	-	169.100.453
jun/99	13.647.043	128.139.317	15.213.944	4.437.063	147.790.324	8.079.719	169.517.087	-	169.517.087
jul/99	13.863.758	131.540.479	15.371.733	4.450.494	151.362.707	8.252.656	173.479.121	-	173.479.121
ago/99	13.750.217	133.595.209	15.276.029	4.514.230	153.385.468	8.963.923	176.099.609	-	176.099.609
set/99	13.945.633	135.351.109	15.932.738	4.454.027	155.737.874	9.070.341	178.753.848	-	178.753.848
out/99	14.130.277	138.441.167	16.142.446	4.458.690	159.042.303	9.198.277	182.370.858	-	182.370.858
nov/99	14.316.482	140.061.567	16.448.464	4.485.971	160.996.002	9.126.667	184.439.152	-	184.439.152
dez/99	2.101.587	158.120.460	9.933.889	4.402.453	172.456.802	8.600.373	183.158.763	-	183.158.763
jan/00	2.132.184	160.069.193	9.527.183	4.431.513	174.027.890	8.667.531	184.827.605	-	184.827.605
fev/00	2.163.120	161.607.296	9.645.919	4.473.364	175.726.579	8.381.590	186.271.289	-	186.271.289
mar/00	1.982.550	161.896.313	9.448.926	4.485.604	175.830.844	8.391.498	186.204.892	-	186.204.892
abr/00	2.008.235	161.523.797	9.463.897	4.482.901	175.470.594	8.538.066	186.016.895	-	186.016.895
mai/00	2.038.240	162.625.496	9.438.139	4.481.710	176.545.346	8.663.759	187.247.344	-	187.247.344
jun/00	1.640.233	163.473.938	9.458.755	4.496.193	177.428.885	8.567.769	187.636.887	-	187.636.887
jul/00	1.661.686	165.066.304	9.512.201	4.530.138	179.108.643	8.506.351	189.276.680	-	189.276.680
ago/00	1.684.884	167.667.729	9.634.006	4.538.051	181.839.786	8.749.952	192.274.622	-	192.274.622
set/00	1.705.492	172.211.772	9.716.635	4.537.108	186.465.515	8.863.613	197.034.619	-	197.034.619
out/00	1.727.455	172.186.765	9.770.771	4.500.642	186.458.177	9.224.764	197.410.396	-	197.410.396

Fonte: BACEN/DEDIP, BACEN/DEMAB, CETIP, Governos Estaduais e do Distrito Federal.

1/ Inclui dívidas junto ao INSS, FGTS, PASEP e outras.

2/ Projetado com base nos últimos dados disponibilizados pelos Estados e Distrito Federal.



**Tabela 8.3**  
**Evolução mensal da dívida da administração direta dos Municípios de capitais**

	Dívida fundada					Externa 2/	Total	Flutuante (ARO)	Total Geral
	Mobiliária	Contratual interna			Total				
		Tesouro Nacional	Bancária	Outras 1/ 2/					
jan/98	8.118.253	2.802.743	1.066.153	199.847	4.068.742	530.207	12.717.203	446.315	13.163.518
fev/98	8.033.293	2.816.476	1.078.466	200.868	4.095.810	546.492	12.675.596	432.770	13.108.366
mar/98	8.472.542	2.812.953	1.090.569	200.802	4.104.324	557.895	13.134.762	377.603	13.512.365
abr/98	8.616.269	2.825.296	1.097.442	203.621	4.126.359	569.964	13.312.592	379.041	13.691.634
mai/98	8.756.345	2.835.627	1.097.211	208.356	4.141.194	581.614	13.479.154	379.908	13.859.061
jun/98	8.895.247	2.832.088	1.166.537	211.895	4.210.520	592.503	13.698.270	339.448	14.037.718
jul/98	9.045.297	2.820.734	1.117.202	195.515	4.133.451	605.810	13.784.558	333.649	14.118.206
ago/98	9.178.375	2.832.393	1.131.436	197.380	4.161.209	625.172	13.964.757	324.302	14.289.058
set/98	9.402.627	2.833.096	1.140.553	196.586	4.170.236	653.424	14.226.287	322.305	14.548.592
out/98	9.677.359	2.844.916	1.162.087	194.435	4.201.438	706.249	14.585.046	315.762	14.900.808
nov/98	9.932.387	2.857.779	1.181.791	198.603	4.238.173	722.567	14.893.127	321.418	15.214.544
dez/98	10.171.547	2.856.235	1.148.829	197.790	4.202.854	749.969	15.124.370	333.081	15.457.451
jan/99	10.392.146	3.161.493	1.223.372	216.989	4.601.854	1.185.544	16.179.544	320.992	16.500.536
fev/99	10.637.569	3.222.344	1.286.553	216.782	4.725.679	1.244.521	16.607.769	322.884	16.930.652
mar/99	10.549.992	3.100.936	1.287.928	208.483	4.597.347	1.069.091	16.216.430	344.704	16.561.133
abr/99	10.795.377	3.155.108	1.273.002	204.899	4.633.009	1.057.197	16.485.583	366.697	16.852.280
mai/99	11.010.375	3.242.410	1.311.153	206.089	4.759.652	1.099.854	16.869.881	351.484	17.221.365
jun/99	11.190.128	3.244.009	1.326.321	207.039	4.777.368	1.025.462	16.992.959	414.366	17.407.324
jul/99	9.574.004	5.883.269	1.331.811	222.561	7.437.641	927.149	17.938.794	445.558	18.384.352
ago/99	9.053.454	5.986.907	1.332.248	225.304	7.544.459	994.625	17.592.538	435.423	18.027.962
set/99	9.188.183	6.364.769	1.378.581	226.094	7.969.443	1.007.696	18.165.322	456.370	18.621.692
out/99	9.315.368	6.434.766	1.367.671	223.715	8.026.152	1.129.041	18.470.560	476.681	18.947.241
nov/99	9.945.735	6.472.474	1.366.961	223.099	8.062.535	1.133.092	19.141.361	468.565	19.609.926
dez/99	10.104.189	6.780.529	1.216.962	223.853	8.221.344	1.078.446	19.403.979	473.406	19.877.385
jan/00	10.251.311	6.955.179	1.328.812	305.696	8.589.686	1.097.347	19.938.344	-	19.938.344
fev/00	10.400.054	7.023.433	1.302.474	276.368	8.602.276	1.098.418	20.100.748	-	20.100.748
mar/00	10.069.583	7.014.240	1.322.808	281.026	8.618.074	1.099.317	19.786.975	-	19.786.975
abr/00	10.256.586	7.075.528	1.277.379	279.078	8.631.984	1.147.180	20.035.750	-	20.035.750
mai/00	-	18.304.696	718.493	277.426	19.300.616	1.167.010	20.467.625	-	20.467.625
jun/00	-	18.361.206	730.056	276.589	19.367.851	1.183.879	20.551.729	-	20.551.729
jul/00	-	18.525.532	755.841	276.253	19.557.625	1.170.237	20.727.863	-	20.727.863
ago/00	-	18.896.741	766.510	276.844	19.940.095	1.202.282	21.142.378	-	21.142.378
set/00	-	19.262.235	780.043	360.318	20.402.596	1.241.356	21.643.952	-	21.643.952
out/00	-	19.366.357	788.962	369.877	20.525.197	1.320.870	21.846.066	-	21.846.066

Fonte: BACEN/DEDIP, BACEN/DEMAB, CETIP, Governos Estaduais, do Distrito Federal e dos Municípios de capitais.

1/ Inclui dívidas junto ao INSS, FGTS, PASEP e outras.

2/ Projetado com base nos últimos dados disponibilizados pelos Municípios de capitais.

**Tabela 8.4**  
**Evolução mensal da dívida da administração direta dos demais Municípios**

	Dívida fundada					Externa	Total	Flutuante (ARO)	Total Geral
	Mobiliária	Contratual interna			Total				
		Tesouro Nacional	Bancária	Outras					
jan/98	263.160	836.922	2.268.894	...	3.105.816	...	3.368.976	361.814	3.730.790
fev/98	269.035	841.165	2.293.607	...	3.134.773	...	3.403.807	393.765	3.797.572
mar/98	274.687	843.218	2.256.589	...	3.099.807	...	3.374.494	439.808	3.814.303
abr/98	279.380	847.946	2.275.917	...	3.123.863	...	3.403.243	463.397	3.866.640
mai/98	283.936	849.291	2.292.182	...	3.141.473	...	3.425.410	493.516	3.918.926
jun/98	285.150	849.078	2.313.727	...	3.162.806	...	3.447.956	481.781	3.929.737
jul/98	290.012	848.599	2.331.077	...	3.179.676	...	3.469.688	457.232	3.926.920
ago/98	294.296	850.592	2.359.555	...	3.210.147	...	3.504.444	419.890	3.924.333
set/98	301.534	850.797	2.376.531	...	3.227.329	...	3.528.862	387.645	3.916.508
out/98	310.394	855.324	2.415.365	...	3.270.689	...	3.581.083	349.217	3.930.300
nov/98	318.595	861.104	2.466.673	...	3.327.778	...	3.646.373	308.218	3.954.591
dez/98	326.269	863.837	2.482.397	...	3.346.234	...	3.672.503	277.471	3.949.974
jan/99	333.342	900.717	2.483.987	...	3.384.704	...	3.718.046	238.397	3.956.442
fev/99	341.262	907.536	2.544.548	...	3.452.084	...	3.793.346	224.303	4.017.649
mar/99	352.630	905.915	2.582.071	...	3.487.985	...	3.840.615	230.009	4.070.624
abr/99	360.969	935.723	2.603.945	...	3.539.668	...	3.900.637	236.943	4.137.580
mai/99	368.297	941.551	2.670.369	...	3.611.920	...	3.980.216	269.273	4.249.489
jun/99	374.379	943.033	2.702.725	...	3.645.758	...	4.020.137	278.336	4.298.473
jul/99	380.603	945.189	2.737.272	...	3.682.461	...	4.063.063	289.483	4.352.546
ago/99	386.572	952.125	2.780.277	...	3.732.403	...	4.118.975	293.109	4.412.084
set/99	392.326	961.307	2.778.005	...	3.739.312	...	4.131.638	280.071	4.411.710
out/99	397.757	978.182	2.835.284	...	3.813.466	...	4.211.223	291.981	4.503.204
nov/99	403.270	1.131.750	2.810.749	...	3.942.499	...	4.345.769	242.233	4.588.002
dez/99	409.721	1.493.672	2.537.482	...	4.031.154	...	4.440.875	132.057	4.572.931
jan/00	415.687	1.702.255	2.410.587	...	4.112.842	...	4.528.529	125.173	4.653.702
fev/00	421.718	1.951.964	2.287.119	...	4.239.083	...	4.660.801	128.081	4.788.882
mar/00	427.834	1.954.990	2.182.621	...	4.137.611	...	4.565.445	131.976	4.697.421
abr/00	433.376	2.295.244	1.914.603	...	4.209.847	...	4.643.223	135.476	4.778.698
mai/00	439.852	2.560.324	1.689.534	...	4.249.857	...	4.689.709	140.491	4.830.200
jun/00	445.910	2.591.869	1.688.640	...	4.280.508	...	4.726.418	123.867	4.850.285
jul/00	451.747	2.599.931	1.656.943	...	4.256.874	...	4.708.621	127.921	4.836.542
ago/00	458.096	2.638.570	1.675.280	...	4.313.850	...	4.771.946	131.105	4.903.050
set/00	463.698	2.662.725	1.728.759	...	4.391.484	...	4.855.183	135.251	4.990.434
out/00	469.670	2.706.535	1.696.368	...	4.402.904	...	4.872.573	139.776	5.012.350

Fonte: BACEN/DEDIP, BACEN/DEMAB e CETIP.

**Tabela 9.1**  
**Evolução mensal da dívida da administração indireta (autarquias e fundações) dos Estados, Distrito Federal e Municípios**

	Mobiliária Contratual interna					Externa	Total Geral
	-	Tesouro Nacional	Bancária	Outras	Total		
jan/98	-	1.832.734	222.945	...	2.055.679	...	2.055.679
fev/98	-	1.866.726	223.821	...	2.090.547	...	2.090.547
mar/98	-	1.881.867	224.997	...	2.106.864	...	2.106.864
abr/98	-	1.844.127	228.573	...	2.072.700	...	2.072.700
mai/98	-	1.838.981	229.185	...	2.068.166	...	2.068.166
jun/98	-	1.855.638	229.565	...	2.085.203	...	2.085.203
jul/98	-	1.879.099	231.249	...	2.110.348	...	2.110.348
ago/98	-	1.903.033	232.147	...	2.135.180	...	2.135.180
set/98	-	1.909.092	232.835	...	2.141.927	...	2.141.927
out/98	-	1.912.969	235.612	...	2.148.581	...	2.148.581
nov/98	-	1.940.489	237.153	...	2.177.643	...	2.177.643
dez/98	-	2.097.319	230.631	...	2.327.950	...	2.327.950
jan/99	-	1.950.156	242.982	...	2.193.138	...	2.193.138
fev/99	-	1.985.725	244.664	...	2.230.389	...	2.230.389
mar/99	-	1.996.204	246.889	...	2.243.093	...	2.243.093
abr/99	-	2.002.139	252.166	...	2.254.305	...	2.254.305
mai/99	-	2.045.797	235.971	...	2.281.768	...	2.281.768
jun/99	-	2.050.770	253.300	...	2.304.070	...	2.304.070
jul/99	-	2.044.267	255.501	...	2.299.768	...	2.299.768
ago/99	-	2.103.918	256.946	...	2.360.864	...	2.360.864
set/99	-	2.093.179	258.623	...	2.351.802	...	2.351.802
out/99	-	2.097.019	260.189	...	2.357.209	...	2.357.209
nov/99	-	2.110.795	260.299	...	2.371.095	...	2.371.095
dez/99	-	2.099.574	262.893	...	2.362.467	...	2.362.467
jan/00	-	2.103.178	264.207	...	2.367.385	...	2.367.385
fev/00	-	2.118.782	264.197	...	2.382.979	...	2.382.979
mar/00	-	2.106.450	264.522	...	2.370.972	...	2.370.972
abr/00	-	2.111.938	265.966	...	2.377.903	...	2.377.903
mai/00	-	2.127.339	266.456	...	2.393.795	...	2.393.795
jun/00	-	2.132.683	268.130	...	2.400.813	...	2.400.813
jul/00	-	2.137.924	270.014	...	2.407.937	...	2.407.937
ago/00	-	2.307.289	284.701	...	2.591.990	...	2.591.990
set/00	-	2.311.596	285.491	...	2.597.087	...	2.597.087
out/00	-	2.314.349	285.652	...	2.600.000	...	2.600.000

Fonte: BACEN/DEDIP

**Tabela 9.2**  
**Evolução mensal da dívida da administração indireta (autarquias e fundações) dos Estados e Distrito Federal**

	Mobilíria Contratual interna					Externa	Total Geral
	-	Tesouro Nacional	Bancária	Outras	Total		
jan/98	-	1.696.601	148.720	...	1.845.320	...	1.845.320
fev/98	-	1.728.613	149.060	...	1.877.673	...	1.877.673
mar/98	-	1.742.863	150.219	...	1.893.082	...	1.893.082
abr/98	-	1.707.564	152.576	...	1.860.140	...	1.860.140
mai/98	-	1.705.645	152.557	...	1.858.202	...	1.858.202
jun/98	-	1.716.074	152.456	...	1.868.529	...	1.868.529
jul/98	-	1.738.630	153.631	...	1.892.261	...	1.892.261
ago/98	-	1.760.307	153.669	...	1.913.976	...	1.913.976
set/98	-	1.765.931	154.027	...	1.919.958	...	1.919.958
out/98	-	1.769.413	155.812	...	1.925.224	...	1.925.224
nov/98	-	1.794.669	156.264	...	1.950.933	...	1.950.933
dez/98	-	1.951.179	157.239	...	2.108.417	...	2.108.417
jan/99	-	1.803.562	159.817	...	1.963.379	...	1.963.379
fev/99	-	1.836.903	160.293	...	1.997.197	...	1.997.197
mar/99	-	1.846.385	161.639	...	2.008.023	...	2.008.023
abr/99	-	1.850.351	165.318	...	2.015.669	...	2.015.669
mai/99	-	1.891.428	148.066	...	2.039.494	...	2.039.494
jun/99	-	1.895.567	163.930	...	2.059.497	...	2.059.497
jul/99	-	1.887.706	165.053	...	2.052.759	...	2.052.759
ago/99	-	1.945.318	165.450	...	2.110.769	...	2.110.769
set/99	-	1.933.882	166.347	...	2.100.229	...	2.100.229
out/99	-	1.937.793	167.274	...	2.105.066	...	2.105.066
nov/99	-	1.949.907	167.478	...	2.117.385	...	2.117.385
dez/99	-	1.938.290	167.512	...	2.105.801	...	2.105.801
jan/00	-	1.941.439	168.517	...	2.109.956	...	2.109.956
fev/00	-	1.955.497	168.456	...	2.123.953	...	2.123.953
mar/00	-	1.942.688	168.365	...	2.111.053	...	2.111.053
abr/00	-	1.947.665	169.206	...	2.116.871	...	2.116.871
mai/00	-	1.961.591	169.507	...	2.131.098	...	2.131.098
jun/00	-	1.966.453	169.914	...	2.136.367	...	2.136.367
jul/00	-	1.971.232	170.724	...	2.141.957	...	2.141.957
ago/00	-	2.132.351	183.049	...	2.315.400	...	2.315.400
set/00	-	2.136.214	182.812	...	2.319.026	...	2.319.026
out/00	-	2.138.421	182.938	...	2.321.359	...	2.321.359

Fonte: BACEN/DEDIP

**Tabela 9.3**  
**Evolução mensal da dívida da administração indireta (autarquias e fundações) dos Municípios de capitais**

	Mobiliária	Contratual interna				Total	Externa	R\$ mil
		Tesouro Nacional	Bancária	Outras	Total			Total
								Geral
jan/98	-	67.387	50.712	...	118.099	...	118.099	
fev/98	-	68.025	51.277	...	119.303	...	119.303	
mar/98	-	68.183	51.503	...	119.686	...	119.686	
abr/98	-	68.509	51.940	...	120.449	...	120.449	
mai/98	-	63.135	52.253	...	115.388	...	115.388	
jun/98	-	68.916	52.482	...	121.398	...	121.398	
jul/98	-	69.317	52.682	...	121.998	...	121.998	
ago/98	-	70.066	52.957	...	123.023	...	123.023	
set/98	-	69.985	53.097	...	123.082	...	123.082	
out/98	-	69.859	53.336	...	123.195	...	123.195	
nov/98	-	70.550	53.778	...	124.328	...	124.328	
dez/98	-	70.360	54.069	...	124.428	...	124.428	
jan/99	-	70.271	54.454	...	124.725	...	124.725	
fev/99	-	71.496	55.165	...	126.662	...	126.662	
mar/99	-	71.319	55.604	...	126.923	...	126.923	
abr/99	-	71.235	56.330	...	127.565	...	127.565	
mai/99	-	72.685	56.701	...	129.386	...	129.386	
jun/99	-	72.493	57.269	...	129.763	...	129.763	
jul/99	-	76.174	57.658	...	133.832	...	133.832	
ago/99	-	76.992	57.688	...	134.680	...	134.680	
set/99	-	77.105	58.022	...	135.127	...	135.127	
out/99	-	76.598	58.429	...	135.027	...	135.027	
nov/99	-	76.952	58.101	...	135.053	...	135.053	
dez/99	-	76.766	58.233	...	134.999	...	134.999	
jan/00	-	76.626	58.376	...	135.002	...	135.002	
fev/00	-	76.943	58.447	...	135.390	...	135.390	
mar/00	-	76.796	58.700	...	135.496	...	135.496	
abr/00	-	76.679	58.740	...	135.419	...	135.419	
mai/00	-	76.983	58.562	...	135.545	...	135.545	
jun/00	-	76.823	59.405	...	136.228	...	136.228	
jul/00	-	76.638	59.944	...	136.582	...	136.582	
ago/00	-	83.702	60.342	...	144.043	...	144.043	
set/00	-	83.548	60.896	...	144.444	...	144.444	
out/00	-	83.431	61.051	...	144.482	...	144.482	

Fonte: BACEN/DEDIP

**Tabela 9.4**  
**Evolução mensal da dívida da administração indireta (autarquias e fundações) dos demais Municípios**

	Mobiliária Contratual interna				Total	Externa	Total Geral
	-	Tesouro Nacional	Bancária	Outras			
jan/98	-	68.747	23.513	...	92.260	...	92.260
fev/98	-	70.088	23.483	...	93.571	...	93.571
mar/98	-	70.821	23.275	...	94.096	...	94.096
abr/98	-	68.053	24.058	...	92.111	...	92.111
mai/98	-	70.201	24.374	...	94.575	...	94.575
jun/98	-	70.648	24.628	...	95.276	...	95.276
jul/98	-	71.152	24.936	...	96.088	...	96.088
ago/98	-	72.660	25.521	...	98.181	...	98.181
set/98	-	73.177	25.710	...	98.887	...	98.887
out/98	-	73.697	26.464	...	100.161	...	100.161
nov/98	-	75.270	27.111	...	102.381	...	102.381
dez/98	-	75.781	19.323	...	95.104	...	95.104
jan/99	-	76.323	28.710	...	105.034	...	105.034
fev/99	-	77.326	29.205	...	106.531	...	106.531
mar/99	-	78.500	29.647	...	108.147	...	108.147
abr/99	-	80.553	30.518	...	111.071	...	111.071
mai/99	-	81.684	31.204	...	112.888	...	112.888
jun/99	-	82.710	32.102	...	114.811	...	114.811
jul/99	-	80.387	32.789	...	113.177	...	113.177
ago/99	-	81.608	33.808	...	115.415	...	115.415
set/99	-	82.192	34.253	...	116.445	...	116.445
out/99	-	82.629	34.487	...	117.116	...	117.116
nov/99	-	83.937	34.720	...	118.656	...	118.656
dez/99	-	84.518	37.149	...	121.667	...	121.667
jan/00	-	85.113	37.314	...	122.426	...	122.426
fev/00	-	86.343	37.294	...	123.636	...	123.636
mar/00	-	86.966	37.458	...	124.423	...	124.423
abr/00	-	87.594	38.020	...	125.613	...	125.613
mai/00	-	88.765	38.387	...	127.152	...	127.152
jun/00	-	89.407	38.810	...	128.217	...	128.217
jul/00	-	90.053	39.345	...	129.398	...	129.398
ago/00	-	91.237	41.311	...	132.547	...	132.547
set/00	-	91.835	41.783	...	133.617	...	133.617
out/00	-	92.497	41.662	...	134.160	...	134.160

Fonte: BACEN/DEDIP

**Tabela 10.1****Evolução mensal da dívida da administração indireta (empresas estatais <sup>1/</sup>) dos Estados, Distrito Federal e Municípios**

	Mobiliária Contratual interna					Externa	R\$ mil
	2/	Tesouro Nacional	Bancária	Outras	Total		Total
							Geral
jan/98	...	19.190.289	7.320.555	...	26.510.843	...	26.510.843
fev/98	...	19.346.909	7.435.126	...	26.782.035	...	26.782.035
mar/98	...	19.390.390	7.093.504	...	26.483.895	...	26.483.895
abr/98	...	19.579.350	7.326.645	...	26.905.995	...	26.905.995
mai/98	870.373	19.380.460	7.829.497	...	27.209.957	...	28.080.329
jun/98	850.866	19.461.705	6.604.860	...	26.066.565	...	26.917.431
jul/98	867.603	19.604.039	6.771.641	...	26.375.680	...	27.243.284
ago/98	698.546	19.755.904	6.886.802	...	26.642.706	...	27.341.252
set/98	598.364	19.759.751	6.973.749	...	26.733.500	...	27.331.864
out/98	582.298	19.901.016	6.972.520	...	26.873.536	...	27.455.834
nov/98	532.325	20.016.046	7.067.313	...	27.083.360	...	27.615.685
dez/98	515.441	20.085.846	7.146.290	...	27.232.136	...	27.747.578
jan/99	517.732	21.476.999	7.058.268	...	28.535.267	...	29.052.999
fev/99	693.003	21.929.518	7.606.632	...	29.536.150	...	30.229.153
mar/99	1.121.091	21.317.303	7.661.257	...	28.978.561	...	30.099.652
abr/99	1.084.575	22.521.402	7.168.106	...	29.689.508	...	30.774.082
mai/99	1.190.257	22.919.017	7.168.683	...	30.087.700	...	31.277.957
jun/99	1.174.974	22.884.061	7.210.414	...	30.094.475	...	31.269.449
jul/99	1.170.677	22.025.192	7.246.908	...	29.272.100	...	30.442.777
ago/99	1.165.653	22.478.319	7.291.407	...	29.769.726	...	30.935.379
set/99	1.107.635	22.465.072	7.307.158	...	29.772.230	...	30.879.865
out/99	1.085.066	23.482.544	7.312.069	...	30.794.612	...	31.879.678
nov/99	945.163	23.448.491	7.327.927	...	30.776.417	...	31.721.580
dez/99	823.077	23.033.405	7.246.479	...	30.279.883	...	31.102.961
jan/00	821.743	22.621.326	7.260.436	...	29.881.762	...	30.703.505
fev/00	819.952	22.309.164	7.197.706	...	29.506.870	...	30.326.822
mar/00	795.332	22.258.149	7.182.457	...	29.440.605	...	30.235.937
abr/00	793.784	22.106.157	7.221.778	...	29.327.935	...	30.121.719
mai/00	790.011	22.192.693	7.195.058	...	29.387.751	...	30.177.762
jun/00	766.114	21.994.111	7.181.380	...	29.175.491	...	29.941.605
jul/00	763.368	21.933.413	7.190.763	...	29.124.176	...	29.887.544
ago/00	760.786	21.876.173	7.184.183	...	29.060.356	...	29.821.141
set/00	693.316	21.925.072	7.150.208	...	29.075.280	...	29.768.596
out/00	692.061	22.483.153	6.851.866	...	29.335.019	...	30.027.080

Fonte: BACEN/DEDIP e CETIP.

1/ Empresas Públicas, Sociedades de Economia Mista e respectivas Subsidiárias

2/ Não inclui debêntures de empresas estatais registradas na Bovespa nem notas promissórias não custodiadas na CETIP.

**Tabela 10.2**

**Evolução mensal da dívida da administração indireta (empresas estatais <sup>1/</sup>) dos Estados e Distrito Federal**

	Mobilíria Contratual interna					Externa	R\$ mil
	2/	Tesouro Nacional	Bancária	Outras	Total		Total
							Geral
jan/98	...	17.237.000	4.595.372	...	21.832.372	...	21.832.372
fev/98	...	17.372.440	4.691.458	...	22.063.898	...	22.063.898
mar/98	...	17.407.852	4.348.953	...	21.756.805	...	21.756.805
abr/98	...	17.621.948	4.564.349	...	22.186.297	...	22.186.297
mai/98	845.373	17.394.383	5.064.100	...	22.458.484	...	23.303.856
jun/98	825.866	17.470.695	3.838.544	...	21.309.239	...	22.135.105
jul/98	839.284	17.592.593	3.974.820	...	21.567.413	...	22.406.697
ago/98	670.734	17.725.841	4.070.731	...	21.796.571	...	22.467.305
set/98	571.123	17.724.928	4.171.299	...	21.896.227	...	22.467.350
out/98	555.640	17.862.709	4.160.149	...	22.022.858	...	22.578.498
nov/98	506.019	17.957.958	4.255.322	...	22.213.279	...	22.719.299
dez/98	489.519	18.005.964	4.317.336	...	22.323.300	...	22.812.819
jan/99	492.295	19.386.180	4.199.336	...	23.585.515	...	24.077.810
fev/99	668.142	19.804.731	4.734.344	...	24.539.075	...	25.207.217
mar/99	1.096.767	19.186.074	4.779.523	...	23.965.597	...	25.062.364
abr/99	1.060.670	20.380.322	4.255.083	...	24.635.405	...	25.696.076
mai/99	1.167.015	20.655.934	4.242.385	...	24.898.319	...	26.065.334
jun/99	1.152.440	20.614.731	4.279.249	...	24.893.980	...	26.046.420
jul/99	1.148.142	19.757.716	4.294.549	...	24.052.266	...	25.200.408
ago/99	1.144.940	20.189.361	4.334.519	...	24.523.880	...	25.668.820
set/99	1.087.888	20.154.614	4.353.425	...	24.508.039	...	25.595.927
out/99	1.066.344	21.153.384	4.348.302	...	25.501.686	...	26.568.030
nov/99	927.521	21.103.934	4.362.043	...	25.465.976	...	26.393.498
dez/99	806.556	20.687.560	4.339.980	...	25.027.540	...	25.834.096
jan/00	806.358	20.273.116	4.342.536	...	24.615.652	...	25.422.010
fev/00	805.742	19.946.968	4.335.484	...	24.282.452	...	25.088.194
mar/00	782.349	19.892.286	4.322.669	...	24.214.955	...	24.997.304
abr/00	782.076	19.742.233	4.357.604	...	24.099.837	...	24.881.913
mai/00	779.630	19.817.355	4.371.275	...	24.188.631	...	24.968.260
jun/00	757.070	19.619.060	4.369.597	...	23.988.657	...	24.745.727
jul/00	755.724	19.555.538	4.369.841	...	23.925.379	...	24.681.103
ago/00	754.581	19.487.225	4.361.641	...	23.848.867	...	24.603.447
set/00	688.593	19.533.005	4.328.167	...	23.861.171	...	24.549.765
out/00	688.875	20.099.614	4.025.669	...	24.125.283	...	24.814.157

Fonte: BACEN/DEDIP e CETIP.

1/ Empresas Públicas, Sociedades de Economia Mista e respectivas Subsidiárias

2/ Não inclui debêntures de empresas estatais registradas na Bovespa nem notas promissórias não custodiadas na CETIP.



**Tabela 10.3**

**Evolução mensal da dívida da administração indireta (empresas estatais <sup>1/</sup>) dos Municípios de capitais**

	Mobiliária Contratual interna					Total	Externa	R\$ mil
	2/	Tesouro Nacional	Bancária	Outras	Total			Total
								Geral
jan/98	...	1.711.826	519.668	...	2.231.493	...	2.231.493	
fev/98	...	1.732.684	522.180	...	2.254.864	...	2.254.864	
mar/98	...	1.740.856	524.900	...	2.265.756	...	2.265.756	
abr/98	...	1.715.674	518.276	...	2.233.950	...	2.233.950	
mai/98	-	1.743.864	519.104	...	2.262.968	...	2.262.968	
jun/98	-	1.749.306	519.253	...	2.268.559	...	2.268.559	
jul/98	-	1.769.523	522.459	...	2.291.983	...	2.291.983	
ago/98	-	1.788.571	523.009	...	2.311.580	...	2.311.580	
set/98	-	1.793.829	524.820	...	2.318.649	...	2.318.649	
out/98	-	1.798.256	527.842	...	2.326.098	...	2.326.098	
nov/98	-	1.818.374	529.746	...	2.348.120	...	2.348.120	
dez/98	-	1.826.305	530.081	...	2.356.386	...	2.356.386	
jan/99	-	1.837.546	535.401	...	2.372.947	...	2.372.947	
fev/99	-	1.871.407	536.205	...	2.407.613	...	2.407.613	
mar/99	-	1.874.424	538.481	...	2.412.905	...	2.412.905	
abr/99	-	1.885.048	546.166	...	2.431.214	...	2.431.214	
mai/99	-	2.007.575	547.122	...	2.554.697	...	2.554.697	
jun/99	-	2.014.511	548.004	...	2.562.516	...	2.562.516	
jul/99	-	2.009.876	596.182	...	2.606.058	...	2.606.058	
ago/99	-	2.028.473	595.379	...	2.623.852	...	2.623.852	
set/99	-	2.050.083	591.598	...	2.641.680	...	2.641.680	
out/99	-	2.070.256	594.775	...	2.665.031	...	2.665.031	
nov/99	-	2.084.338	593.146	...	2.677.483	...	2.677.483	
dez/99	-	2.085.939	538.123	...	2.624.061	...	2.624.061	
jan/00	-	2.089.766	538.034	...	2.627.801	...	2.627.801	
fev/00	-	2.102.736	537.776	...	2.640.512	...	2.640.512	
mar/00	-	2.106.399	538.363	...	2.644.761	...	2.644.761	
abr/00	-	2.104.621	539.492	...	2.644.114	...	2.644.114	
mai/00	-	2.115.134	497.510	...	2.612.644	...	2.612.644	
jun/00	-	2.114.835	497.070	...	2.611.905	...	2.611.905	
jul/00	-	2.117.824	497.612	...	2.615.436	...	2.615.436	
ago/00	-	2.128.063	496.871	...	2.624.934	...	2.624.934	
set/00	-	2.131.353	496.364	...	2.627.717	...	2.627.717	
out/00	-	2.122.720	494.739	...	2.617.459	...	2.617.459	

Fonte: BACEN/DEDIP e CETIP.

1/ Empresas Públicas, Sociedades de Economia Mista e respectivas Subsidiárias

2/ Não inclui debêntures de empresas estatais registradas na Bovespa nem notas promissórias não custodiadas na CETIP.

**Tabela 10.4**

**Evolução mensal da dívida da administração indireta (empresas estatais<sup>1/</sup>) dos demais Municípios**

	Mobiliária Contratual interna					Total	Externa	R\$ mil
	2/	Tesouro Nacional	Bancária	Outras	Total			Total
								Geral
jan/98	...	241.463	2.205.515	...	2.446.978	...	2.446.978	
fev/98	...	241.784	2.221.488	...	2.463.272	...	2.463.272	
mar/98	...	241.683	2.219.651	...	2.461.333	...	2.461.333	
abr/98	...	241.729	2.244.019	...	2.485.748	...	2.485.748	
mai/98	25.000	242.212	2.246.293	...	2.488.505	...	2.513.505	
jun/98	25.000	241.704	2.247.063	...	2.488.767	...	2.513.767	
jul/98	28.320	241.922	2.274.362	...	2.516.284	...	2.544.604	
ago/98	27.813	241.492	2.293.062	...	2.534.554	...	2.562.367	
set/98	27.241	240.994	2.277.630	...	2.518.624	...	2.545.865	
out/98	26.659	240.051	2.284.529	...	2.524.580	...	2.551.239	
nov/98	26.306	239.715	2.282.245	...	2.521.960	...	2.548.266	
dez/98	25.922	253.578	2.298.873	...	2.552.451	...	2.578.373	
jan/99	25.438	253.273	2.323.531	...	2.576.804	...	2.602.242	
fev/99	24.862	253.380	2.336.083	...	2.589.463	...	2.614.324	
mar/99	24.325	256.806	2.343.253	...	2.600.059	...	2.624.383	
abr/99	23.905	256.032	2.366.856	...	2.622.888	...	2.646.792	
mai/99	23.242	255.508	2.379.176	...	2.634.684	...	2.657.926	
jun/99	22.534	254.819	2.383.160	...	2.637.979	...	2.660.513	
jul/99	22.534	257.600	2.356.176	...	2.613.776	...	2.636.311	
ago/99	20.713	260.485	2.361.509	...	2.621.994	...	2.642.707	
set/99	19.748	260.375	2.362.135	...	2.622.510	...	2.642.258	
out/99	18.722	258.903	2.368.992	...	2.627.895	...	2.646.617	
nov/99	17.641	260.219	2.372.738	...	2.632.957	...	2.650.599	
dez/99	16.521	259.907	2.368.376	...	2.628.282	...	2.644.804	
jan/00	15.385	258.443	2.379.866	...	2.638.310	...	2.653.695	
fev/00	14.210	259.460	2.324.446	...	2.583.906	...	2.598.116	
mar/00	12.983	259.464	2.321.425	...	2.580.888	...	2.593.872	
abr/00	11.707	259.302	2.324.682	...	2.583.984	...	2.595.692	
mai/00	10.382	260.204	2.326.273	...	2.586.477	...	2.596.858	
jun/00	9.044	260.216	2.314.713	...	2.574.929	...	2.583.973	
jul/00	7.645	260.050	2.323.310	...	2.583.361	...	2.591.005	
ago/00	6.205	260.884	2.325.671	...	2.586.555	...	2.592.760	
set/00	4.723	260.714	2.325.677	...	2.586.392	...	2.591.114	
out/00	3.186	260.819	2.331.458	...	2.592.277	...	2.595.463	

Fonte: BACEN/DEDIP e CETIP.

1/ Empresas Públicas, Sociedades de Economia Mista e respectivas Subsidiárias

2/ Não inclui debêntures de empresas estatais registradas na Bovespa nem notas promissórias não custodiadas na CETIP.

**Gráfico 3**  
**Evolução mensal da dívida total dos Estados, Distrito Federal e Municípios**

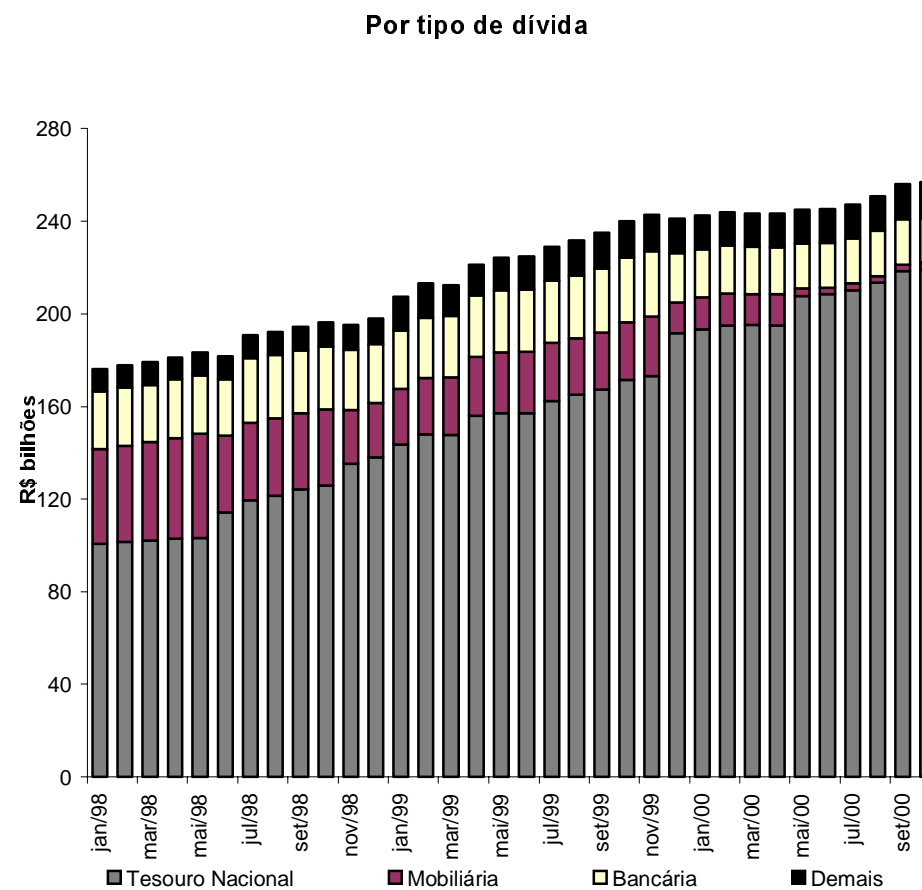
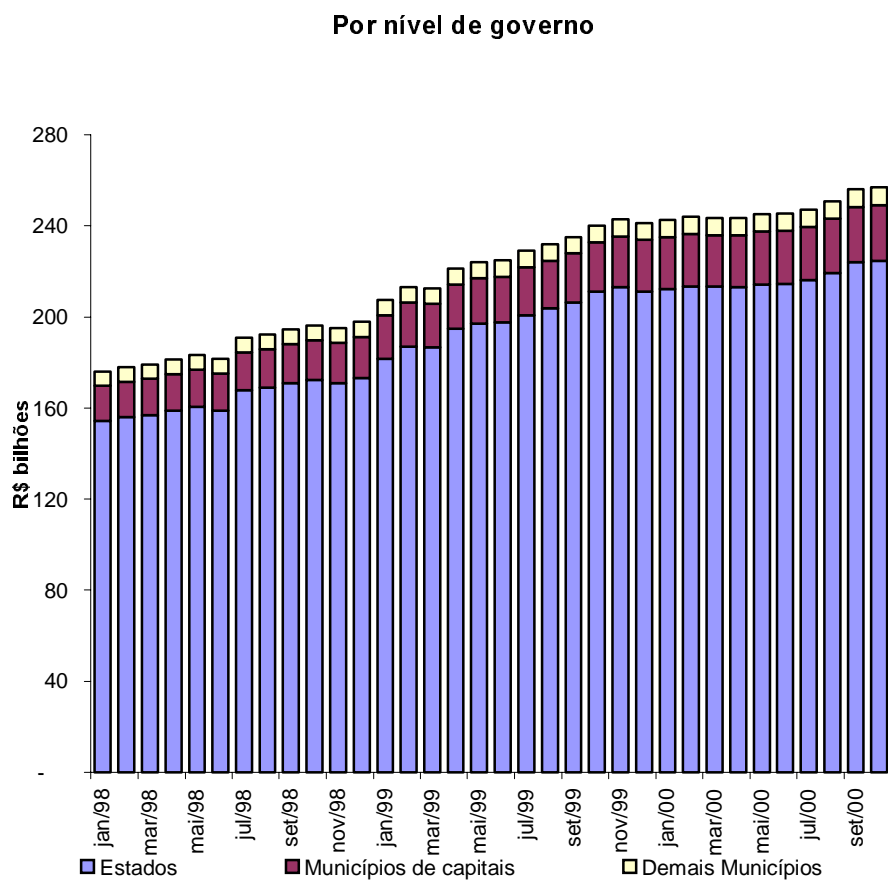

**Gráfico 4**  
**Evolução mensal da dívida dos Estados, Distrito Federal e Municípios**

**Endividamento total da administração direta**

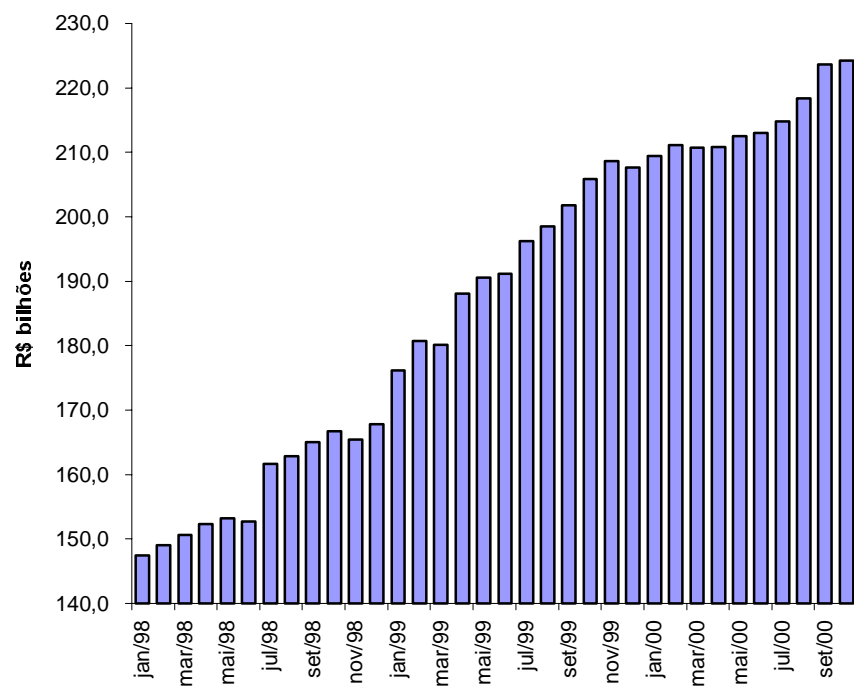

**Endividamento total da administração indireta**



Tabela 11.1

## Evolução mensal da dívida da administração direta e indireta dos Estados, Distrito Federal e Municípios por credor 1/

														R\$ mil
	Tesouro Nacional	Bancos comerciais/múltiplos					Fundos de liquidez da Dívida	Demais instituições financeiras	Fundos mútuos	Credor externo	Outros cred. contratuais	BACEN	Outros cred. mobiliários	Total
		Públicos			Privados	Total								
		Federais	Estaduais	Total										
jan/98	100.575.234	31.260.480	23.045.391	54.305.871	3.840.995	58.146.866	1.595.584	321.149	3.160.785	4.686.486	3.841.682	1.939	3.742.928	176.072.653
fev/98	101.368.423	31.796.908	23.614.369	55.411.277	3.601.909	59.013.185	1.787.392	254.333	3.127.316	4.789.225	3.835.053	-	3.711.340	177.886.267
mar/98	101.928.382	32.414.227	23.995.945	56.410.171	2.741.667	59.151.838	1.827.290	252.815	3.113.211	4.888.663	3.835.112	364.208	3.873.636	179.235.156
abr/98	102.828.933	33.198.852	24.681.772	57.880.624	2.914.498	60.795.122	1.781.321	236.422	3.047.996	5.019.759	3.553.424	370.424	3.627.916	181.261.317
mai/98	103.135.938	33.293.407	25.147.224	58.440.632	3.356.439	61.797.070	1.860.976	238.637	2.982.198	5.099.790	3.643.845	376.462	4.233.091	183.368.007
jun/98	114.320.234	34.057.879	13.532.905	47.590.783	1.890.148	49.480.931	1.728.003	245.224	2.738.441	5.361.375	3.685.903	382.494	3.776.388	181.718.993
jul/98	119.457.539	33.974.856	13.480.626	47.455.481	1.944.513	49.399.994	1.704.098	208.786	2.940.108	5.525.057	3.645.875	4.297.954	3.784.245	190.963.656
ago/98	121.492.905	33.372.725	13.512.699	46.885.424	1.698.745	48.584.169	1.394.706	448.077	3.011.950	5.709.497	3.660.779	4.323.617	3.717.582	192.343.282
set/98	124.217.080	34.374.180	12.973.883	47.348.063	1.409.712	48.757.775	1.305.173	463.385	2.489.822	5.908.470	3.659.152	4.353.458	3.392.473	194.546.789
out/98	126.034.843	34.972.423	12.294.606	47.267.028	1.422.294	48.689.323	1.335.916	380.953	2.226.656	6.183.863	3.661.456	4.384.831	3.391.365	196.289.205
nov/98	135.328.943	34.474.601	2.985.218	37.459.819	1.380.816	38.840.635	770.136	382.488	2.325.992	6.404.387	3.741.011	3.988.584	3.408.642	195.190.818
dez/98	137.939.850	34.707.947	3.115.807	37.823.754	1.006.109	38.829.864	677.249	401.164	2.247.281	6.681.078	3.734.741	4.008.250	3.374.417	197.893.895
jan/99	143.635.629	35.552.318	3.136.283	38.688.601	817.756	39.506.358	1.037.471	102.690	1.831.511	9.969.756	3.965.536	4.068.159	3.272.838	207.389.948
fev/99	148.076.537	36.631.960	2.783.072	39.415.032	742.446	40.157.478	965.044	407.703	1.803.349	10.440.955	3.970.708	4.135.914	3.212.926	213.170.614
mar/99	147.648.206	37.387.489	2.824.735	40.212.224	867.692	41.079.916	990.079	287.609	1.755.920	8.821.244	3.971.764	4.339.427	3.603.405	212.497.569
abr/99	155.956.175	37.881.509	2.456.295	40.337.804	794.235	41.132.039	986.283	326.147	1.660.874	8.497.249	4.015.877	4.447.899	4.080.615	221.103.159
mai/99	157.250.908	38.463.740	2.374.783	40.838.524	871.598	41.710.122	958.682	275.174	1.842.170	8.876.553	4.592.882	4.471.173	4.153.369	224.131.032
jun/99	157.261.190	38.289.139	2.319.724	40.608.863	776.093	41.384.956	842.658	277.213	1.711.342	9.105.181	4.644.102	4.493.960	5.075.801	224.796.404
jul/99	162.438.397	37.258.323	2.335.966	39.594.289	765.236	40.359.525	665.042	219.109	100.250	9.179.804	4.673.055	4.564.955	6.758.426	228.958.564
ago/99	165.116.478	37.378.087	2.317.637	39.695.725	721.112	40.416.836	502.068	149.079	135.354	9.958.548	4.739.534	4.661.119	6.156.880	231.835.897
set/99	167.235.435	38.248.959	2.383.551	40.632.510	628.897	41.261.407	489.075	134.132	227.476	10.078.037	4.680.121	4.752.754	6.160.479	235.018.917
out/99	171.433.677	38.657.744	2.387.559	41.045.303	654.115	41.699.418	489.773	141.392	239.031	10.327.318	4.682.405	4.846.354	6.198.822	240.058.190
nov/99	173.225.077	39.053.384	2.402.750	41.456.134	589.959	42.046.093	499.608	1.013	249.604	10.259.759	4.709.070	4.963.054	6.776.475	242.729.754
dez/99	191.527.639	19.667.798	2.361.307	22.029.105	476.728	22.505.833	434.553	972	255.844	9.678.819	4.626.306	5.113.637	6.930.903	241.074.506
jan/00	193.451.130	18.763.113	2.369.597	21.132.711	479.127	21.611.838	440.819	986	273.434	9.764.878	4.737.209	5.202.871	7.007.374	242.490.541
fev/00	195.010.638	18.872.932	2.221.072	21.094.004	465.725	21.559.729	447.213	1.060	273.755	9.480.008	4.749.732	5.250.590	7.097.994	243.870.719
mar/00	195.230.142	18.157.984	2.111.398	20.269.383	452.950	20.722.332	453.695	1.015	273.727	9.490.815	4.766.631	5.254.697	7.103.143	243.296.197
abr/00	195.112.663	18.164.869	1.993.462	20.158.331	433.333	20.591.664	459.573	1.028	275.233	9.685.246	4.761.978	5.258.243	7.185.337	243.330.966
mai/00	207.810.549	11.950.070	1.975.246	13.925.316	421.656	14.346.972	466.437	1.044	309.516	9.830.768	4.759.136	5.259.134	2.333.172	245.116.728
jun/00	208.553.806	11.871.095	1.977.022	13.848.117	398.627	14.246.745	45.525	1.058	302.952	9.751.648	4.772.782	5.288.340	2.418.464	245.381.320
jul/00	210.263.103	11.929.667	1.977.146	13.906.813	361.713	14.268.526	46.119	1.072	348.649	9.676.588	4.806.391	5.331.396	2.394.722	247.136.566
ago/00	213.386.502	11.957.955	1.994.304	13.952.260	364.453	14.316.713	46.767	1.087	346.325	9.952.234	4.814.895	5.445.554	2.423.104	250.733.182
set/00	218.373.399	11.964.207	2.008.295	13.972.503	369.612	14.342.115	47.340	1.100	338.393	10.104.969	4.897.426	5.538.195	2.391.752	256.034.689
out/00	219.057.158	11.684.576	1.354.142	13.038.718	1.008.894	14.047.612	47.949	1.114	336.973	10.545.634	4.870.519	5.569.897	2.419.036	256.895.892

Fonte: BACEN/DEDIP, BACEN/DEMAB, CETIP, Governos Estaduais, do Distrito Federal e dos Municípios de capitais.

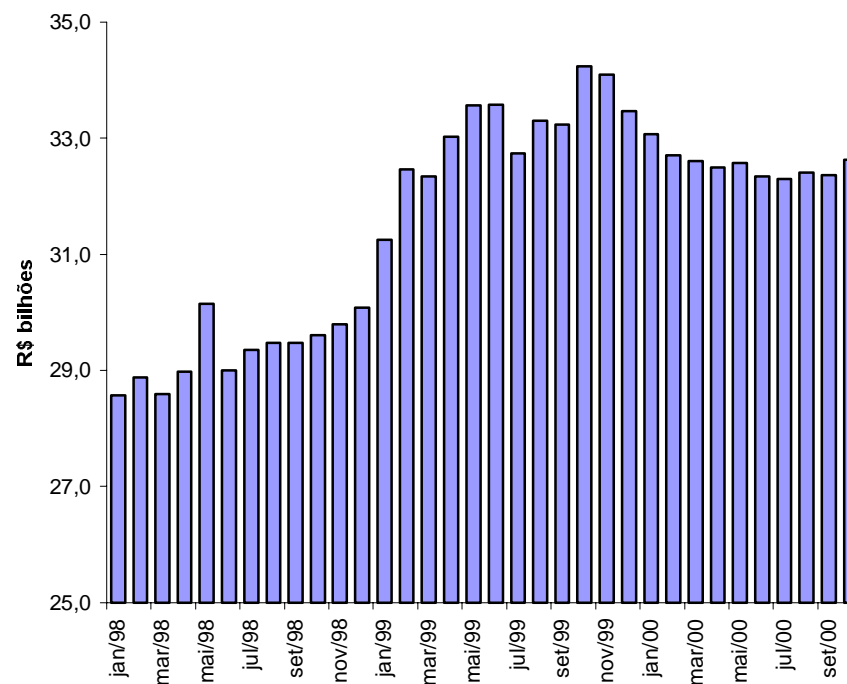
1/ Não inclui debêntures de empresas estatais registradas na Bovespa nem notas promissórias não custodiadas na CETIP.

2/ Projetado com base nos últimos dados disponibilizados pelos Estados, Distrito Federal e Municípios de capitais - Não inclui dívidas da administração indireta (todos os níveis) nem da administração direta dos Municípios não-capitais.

3/ Inclui dívidas junto ao INSS, FGTS, PASEP e outras.

4/ Pessoas físicas, pessoas jurídicas não financeiras e detentores de títulos mobiliários vencidos.

**Tabela 11.2****Evolução mensal da dívida da administração direta e indireta dos Estados e Distrito Federal por credor 1/**

		Bancos comerciais/múltiplos					Fundos de	Demais	Fundos	Credor	Outros cred.	BACEN	Outros cred.	Total
Tesouro		Públicos			Privados	Total	liquidez da	instituições	mútuos	externo	contratuais		mobiliários	
Nacional		Federais	Estaduais	Total		Dívida	financeiras		2/	2/ 3/		4/		
jan/98	94.846.147	22.403.098	21.932.493	44.335.590	2.669.649	47.005.240	1.301.984	226.542	1.124.097	4.156.279	3.641.835	1.939	1.985.452	154.289.514
fev/98	95.598.200	23.062.679	22.497.024	45.559.702	2.396.054	47.955.757	1.421.120	179.407	1.080.627	4.242.733	3.634.185	-	1.937.291	156.049.319
mar/98	96.150.669	23.523.773	22.951.111	46.474.884	1.507.292	47.982.176	1.371.513	161.328	945.202	4.330.768	3.634.310	364.208	2.027.444	156.967.617
abr/98	97.061.727	24.097.011	23.636.135	47.733.146	1.587.622	49.320.768	1.425.337	142.911	836.071	4.449.795	3.349.803	370.424	1.813.949	158.770.785
mai/98	97.331.608	23.946.421	23.999.685	47.946.106	2.038.211	49.984.317	1.508.234	133.257	784.206	4.518.175	3.435.489	376.462	2.531.835	160.603.583
jun/98	108.508.494	23.896.344	12.387.276	36.283.620	730.052	37.013.672	1.382.876	136.353	776.456	4.768.873	3.474.008	382.494	2.309.314	158.752.538
jul/98	113.636.291	23.801.141	12.334.164	36.135.306	732.166	36.867.471	1.382.964	138.569	813.023	4.919.247	3.450.360	4.297.954	2.357.976	167.863.856
ago/98	115.637.129	23.111.187	12.360.188	35.471.375	735.660	36.207.035	1.124.709	132.426	778.826	5.084.325	3.463.399	4.323.617	2.283.273	169.034.739
set/98	118.355.201	23.559.968	11.786.268	35.346.236	654.944	36.001.179	992.822	113.596	443.683	5.255.045	3.462.565	4.353.458	2.017.656	170.995.206
out/98	120.152.741	23.714.585	11.091.634	34.806.219	684.901	35.491.120	1.056.168	47.942	302.718	5.477.614	3.467.021	4.384.831	1.977.251	172.357.404
nov/98	129.406.150	22.960.670	1.755.802	24.716.473	654.971	25.371.444	562.712	39.621	318.404	5.681.820	3.542.409	3.988.584	1.987.442	170.898.587
dez/98	131.993.755	22.557.706	2.002.774	24.560.480	427.000	24.987.480	567.533	50.264	268.286	5.931.110	3.536.951	4.008.250	1.988.549	173.332.178
jan/99	137.336.005	22.725.783	1.934.899	24.660.681	405.634	25.066.315	579.893	32.830	106.479	8.784.212	3.748.547	4.068.159	2.005.582	181.728.022
fev/99	141.673.048	23.392.346	1.556.748	24.949.094	378.070	25.327.164	593.687	191.721	107.790	9.196.434	3.753.926	4.135.914	1.987.499	186.967.184
mar/99	141.360.307	24.003.294	1.584.947	25.588.241	498.802	26.087.044	613.484	182.532	138.566	7.752.153	3.763.281	4.339.427	2.356.660	186.593.454
abr/99	149.572.477	24.129.609	1.275.269	25.404.878	481.088	25.885.965	627.915	184.675	93.225	7.440.051	3.810.978	4.447.899	2.733.470	194.796.657
mai/99	150.649.494	24.446.684	1.183.164	25.629.848	489.287	26.119.135	640.593	184.734	102.862	7.776.699	4.386.793	4.471.173	2.873.798	197.205.281
jun/99	150.649.615	24.472.331	1.116.719	25.589.050	401.970	25.991.020	606.579	178.280	105.693	8.079.719	4.437.063	4.493.960	3.081.074	197.623.003
jul/99	153.185.902	24.774.661	1.142.695	25.917.356	368.940	26.286.296	616.641	170.318	98.898	8.252.656	4.450.494	4.564.955	3.106.128	200.732.288
ago/99	155.729.889	24.822.736	1.095.891	25.918.627	339.555	26.258.182	408.961	149.079	133.282	8.963.923	4.514.230	4.661.119	3.060.533	203.879.197
set/99	157.439.605	25.564.170	1.146.357	26.710.527	303.481	27.014.009	415.043	134.132	220.564	9.070.341	4.454.027	4.752.754	2.949.529	206.450.004
out/99	161.532.344	25.856.126	1.134.353	26.990.479	278.565	27.269.043	420.787	141.392	232.478	9.198.277	4.458.690	4.846.354	2.944.589	211.043.954
nov/99	163.115.408	26.197.930	1.158.881	27.356.811	253.099	27.609.910	426.621	1.013	243.430	9.126.667	4.485.971	4.963.054	2.977.962	212.950.035
dez/99	180.746.310	8.068.753	1.113.902	9.182.654	234.647	9.417.302	433.444	972	248.740	8.600.373	4.402.453	5.113.637	2.135.428	211.098.660
jan/00	182.283.748	7.577.530	1.121.766	8.699.295	223.982	8.923.277	439.754	986	266.203	8.667.531	4.431.513	5.202.871	2.143.685	212.359.570
fev/00	183.509.761	7.650.428	1.120.024	8.770.452	214.584	8.985.036	446.135	1.060	267.076	8.381.590	4.473.364	5.250.590	2.168.825	213.483.435
mar/00	183.731.288	7.453.308	1.119.188	8.572.496	196.748	8.769.244	452.600	1.015	267.624	8.391.498	4.485.604	5.254.697	1.959.678	213.313.249
abr/00	183.213.695	7.491.916	1.127.599	8.619.516	197.097	8.816.613	458.464	1.028	269.731	8.538.066	4.482.901	5.258.243	1.976.938	213.015.679
mai/00	184.404.442	7.473.727	1.128.269	8.601.996	202.140	8.804.135	465.313	1.044	304.636	8.663.759	4.481.710	5.259.134	1.962.528	214.346.703
jun/00	185.059.450	7.469.816	1.129.936	8.599.752	194.432	8.794.184	45.525	1.058	298.702	8.567.769	4.496.193	5.288.340	1.967.761	214.518.981
jul/00	186.593.074	7.479.828	1.132.662	8.612.490	195.121	8.807.611	46.119	1.072	345.056	8.506.351	4.530.138	5.331.396	1.938.923	216.099.739
ago/00	189.287.306	7.490.251	1.135.301	8.625.551	194.073	8.819.624	46.767	1.087	343.409	8.749.952	4.538.051	5.445.554	1.961.719	219.193.469
set/00	193.880.990	7.478.920	1.142.814	8.621.734	151.606	8.773.341	47.340	1.100	336.173	8.863.613	4.537.108	5.538.195	1.925.550	223.903.410
out/00	194.424.799	7.192.215	932.771	8.124.986	368.608	8.493.594	47.949	1.114	335.412	9.224.764	4.500.642	5.569.897	1.947.741	224.545.912

Fonte: BACEN/DEDIP, BACEN/DEMAB, CETIP, Governos Estaduais e do Distrito Federal.

1/ Não inclui debêntures de empresas estatais registradas na Bovespa nem notas promissórias não custodiadas na CETIP.

2/ Projetado com base nos últimos dados disponibilizados pelos Estados e Distrito Federal - Não inclui dívidas da administração indireta (todos os níveis).

3/ Inclui dívidas junto ao INSS, FGTS, PASEP e outras.

4/ Pessoas físicas, pessoas jurídicas não financeiras e detentores de títulos mobiliários vencidos.

**Tabela 11.3**

**Evolução mensal da dívida da administração direta e indireta dos Municípios de capitais por credor 1/**

													R\$ mil	
	Tesouro Nacional	Bancos comerciais/múltiplos				Fundos de liquidez da Dívida	Demais instituições financeiras	Fundos mútuos	Credor externo	Outros cred. contratuais	BACEN	Outros cred. mobiliários	Total	
		Públicos			Privados									Total
		Federais	Estaduais	Total										
								2/	2/ 3/			4/		
jan/98	4.581.955	5.254.679	281.974	5.536.653	694.619	6.231.271	283.116	93.686	1.978.500	530.207	199.847	-	1.614.528	15.513.111
fev/98	4.617.186	5.069.222	274.726	5.343.948	728.505	6.072.452	355.553	74.708	1.985.638	546.492	200.868	-	1.629.637	15.482.533
mar/98	4.621.992	5.175.076	263.132	5.438.208	731.510	6.169.718	444.834	81.506	2.103.696	557.895	200.802	-	1.700.500	15.880.943
abr/98	4.609.479	5.339.024	253.998	5.593.022	828.057	6.421.079	344.854	80.339	2.148.303	569.964	203.621	-	1.668.393	16.046.033
mai/98	4.642.626	5.440.738	355.077	5.795.815	831.201	6.627.016	341.430	76.506	2.143.996	581.614	208.356	-	1.615.874	16.237.418
jun/98	4.650.310	6.270.791	346.871	6.617.662	686.414	7.304.076	343.705	77.014	1.927.459	592.503	211.895	-	1.320.713	16.427.675
jul/98	4.659.574	6.244.171	345.917	6.590.088	757.237	7.347.325	319.688	62.798	2.066.990	605.810	195.515	-	1.274.488	16.532.187
ago/98	4.691.030	6.293.607	347.091	6.640.698	538.070	7.178.768	268.530	297.856	2.183.144	625.172	197.380	-	1.281.782	16.723.662
set/98	4.696.911	6.851.158	345.904	7.197.062	352.824	7.549.886	310.848	332.789	2.030.898	653.424	196.586	-	1.218.982	16.990.323
out/98	4.713.031	7.251.343	350.152	7.601.496	364.736	7.966.232	272.929	314.462	1.908.248	706.249	194.435	-	1.256.675	17.332.261
nov/98	4.746.703	7.509.761	349.227	7.858.988	366.225	8.225.213	205.835	335.346	1.991.485	722.567	198.603	-	1.261.242	17.686.993
dez/98	4.752.900	8.121.617	210.055	8.331.672	261.365	8.593.038	108.089	350.897	1.962.506	749.969	197.790	-	1.223.077	17.938.266
jan/99	5.069.310	8.777.922	258.891	9.036.813	152.921	9.189.734	455.916	69.860	1.708.854	1.185.544	216.989	-	1.102.002	18.998.208
fev/99	5.165.248	9.125.433	277.679	9.403.113	113.888	9.517.000	369.655	215.982	1.678.307	1.244.521	216.782	-	1.057.432	19.464.927
mar/99	5.046.679	9.232.497	272.814	9.505.311	116.719	9.622.031	374.836	105.077	1.600.238	1.069.091	208.483	-	1.074.526	19.100.961
abr/99	5.111.391	9.546.408	259.998	9.806.406	77.717	9.884.123	356.568	141.472	1.567.649	1.057.197	204.899	-	1.087.759	19.411.059
mai/99	5.322.671	9.768.426	260.663	10.029.089	85.692	10.114.781	316.253	90.439	1.737.914	1.099.854	206.089	-	1.017.448	19.905.449
jun/99	5.331.013	9.589.420	265.427	9.854.847	80.130	9.934.977	235.123	98.933	1.604.297	1.025.462	207.039	-	1.662.759	20.099.603
jul/99	7.969.319	8.272.676	263.271	8.535.947	57.885	8.593.833	47.429	48.790	-	927.149	222.561	-	3.315.162	21.124.242
ago/99	8.092.371	8.319.594	267.566	8.587.160	38.117	8.625.277	92.120	-	-	994.625	225.304	-	2.756.796	20.786.493
set/99	8.491.957	8.428.967	261.745	8.690.712	36.585	8.727.296	73.031	-	-	1.007.696	226.094	-	2.872.427	21.398.500
out/99	8.581.620	8.533.055	259.691	8.792.745	40.340	8.833.085	67.970	-	-	1.129.041	223.715	-	2.911.868	21.747.299
nov/99	8.633.763	8.610.392	260.928	8.871.320	36.956	8.908.276	71.957	-	-	1.133.092	223.099	-	3.452.274	22.422.462
dez/99	8.943.233	7.740.412	199.176	7.939.588	5.333	7.944.920	62	-	-	1.078.446	223.853	-	4.445.931	22.636.445
jan/00	9.121.571	7.458.880	192.633	7.651.513	14.562	7.666.075	3	-	-	1.097.347	305.696	-	4.510.455	22.701.147
fev/00	9.203.112	7.567.787	145.434	7.713.221	13.978	7.727.199	2	-	-	1.098.418	276.368	-	4.571.551	22.876.649
mar/00	9.197.435	7.048.917	145.033	7.193.950	14.082	7.208.032	2	-	-	1.099.317	281.026	-	4.781.420	22.567.232
abr/00	9.256.828	7.173.445	105.418	7.278.863	10.904	7.289.767	2	-	-	1.147.180	279.078	-	4.842.429	22.815.283
mai/00	20.496.814	1.155.021	109.441	1.264.462	10.103	1.274.565	-	-	-	1.167.010	277.426	-	-	23.215.814
jun/00	20.552.864	1.165.350	111.080	1.276.430	10.101	1.286.531	-	-	-	1.183.879	276.589	-	-	23.299.863
jul/00	20.719.995	1.191.114	115.315	1.306.428	6.968	1.313.396	-	-	-	1.170.237	276.253	-	-	23.479.881
ago/00	21.108.506	1.200.213	117.328	1.317.541	6.182	1.323.723	-	-	-	1.202.282	276.844	-	-	23.911.355
set/00	21.477.135	1.209.817	121.318	1.331.134	6.169	1.337.304	-	-	-	1.241.356	360.318	-	-	24.416.113
out/00	21.572.508	1.211.481	57.759	1.269.240	75.513	1.344.753	-	-	-	1.320.870	369.877	-	-	24.608.007

Fonte: BACEN/DEDIP, BACEN/DEMAB, CETIP e Governos dos Municípios de capitais.

1/ Não inclui debêntures de empresas estatais registradas na Bovespa nem notas promissórias não custodiadas na CETIP.

2/ Projetado com base nos últimos dados disponibilizados pelos Municípios de capitais - Não inclui dívidas da administração indireta.

3/ Inclui dívidas junto ao INSS, FGTS, PASEP e outras.

**Tabela 11.4**

**Evolução mensal da dívida da administração direta e indireta dos demais Municípios por credor 1/**

	R\$ mil													
	Tesouro Nacional	Bancos comerciais/múltiplos			Fundos de liquidez da Dívida	Demais instituições financeiras	Fundos mútuos	Credor externo	Outros cred. contratuais	BACEN	Outros cred. mobiliários	Total		
		Públicos											Privados	Total
		Federais	Estaduais	Total										
jan/98	1.147.132	3.602.703	830.925	4.433.628	476.727	4.910.355	10.484	921	58.188	...	...	-	142.948	6.270.027
fev/98	1.153.037	3.665.007	842.619	4.507.626	477.350	4.984.976	10.720	218	61.051	...	...	-	144.413	6.354.415
mar/98	1.155.722	3.715.377	781.703	4.497.079	502.865	4.999.945	10.943	9.981	64.313	...	...	-	145.692	6.386.596
abr/98	1.157.728	3.762.817	791.639	4.554.456	498.819	5.053.274	11.130	13.172	63.621	...	...	-	145.574	6.444.499
mai/98	1.161.704	3.906.249	792.462	4.698.711	487.026	5.185.737	11.311	28.873	53.997	...	...	-	85.383	6.527.006
jun/98	1.161.430	3.890.744	798.758	4.689.502	473.682	5.163.184	1.422	31.857	34.526	...	...	-	146.361	6.538.780
jul/98	1.161.673	3.929.543	800.544	4.730.087	455.110	5.185.198	1.446	7.419	60.095	...	...	-	151.781	6.567.613
ago/98	1.164.745	3.967.931	805.421	4.773.352	425.015	5.198.366	1.467	17.795	49.981	...	...	-	152.527	6.584.881
set/98	1.164.968	3.963.054	841.712	4.804.766	401.944	5.206.710	1.504	17.000	15.242	...	...	-	155.836	6.561.259
out/98	1.169.072	4.006.494	852.820	4.859.314	372.657	5.231.971	6.820	18.549	15.690	...	...	-	157.438	6.599.540
nov/98	1.176.090	4.004.170	880.189	4.884.359	359.620	5.243.979	1.589	7.520	16.103	...	...	-	159.958	6.605.238
dez/98	1.193.195	4.028.624	902.978	4.931.601	317.744	5.249.345	1.627	2	16.490	...	...	-	162.791	6.623.451
jan/99	1.230.314	4.048.614	942.494	4.991.107	259.202	5.250.309	1.662	-	16.178	...	...	-	165.254	6.663.718
fev/99	1.238.242	4.114.180	948.645	5.062.825	250.488	5.313.313	1.702	-	17.252	...	...	-	167.995	6.738.504
mar/99	1.241.220	4.151.698	966.973	5.118.671	252.170	5.370.841	1.759	-	17.115	...	...	-	172.219	6.803.154
abr/99	1.272.307	4.205.492	921.028	5.126.520	235.430	5.361.950	1.800	-	-	...	...	-	259.385	6.895.443
mai/99	1.278.743	4.248.631	930.957	5.179.588	296.619	5.476.207	1.836	-	1.394	...	...	-	262.122	7.020.303
jun/99	1.280.562	4.227.388	937.579	5.164.967	293.993	5.458.959	956	-	1.352	...	...	-	331.968	7.073.798
jul/99	1.283.176	4.210.986	930.000	5.140.986	338.411	5.479.396	972	-	1.352	...	...	-	337.136	7.102.034
ago/99	1.294.218	4.235.758	954.181	5.189.938	343.440	5.533.378	988	-	2.071	...	...	-	339.551	7.170.206
set/99	1.303.874	4.255.822	975.449	5.231.271	288.831	5.520.102	1.002	-	6.912	...	...	-	338.523	7.170.413
out/99	1.319.714	4.268.563	993.516	5.262.079	335.210	5.597.289	1.016	-	6.553	...	...	-	342.365	7.266.937
nov/99	1.475.906	4.245.062	982.941	5.228.003	299.904	5.527.907	1.030	-	6.174	...	...	-	346.239	7.357.257
dez/99	1.838.096	3.858.634	1.048.229	4.906.863	236.747	5.143.611	1.047	-	7.104	...	...	-	349.544	7.339.402
jan/00	2.045.811	3.726.704	1.055.198	4.781.902	240.584	5.022.485	1.062	-	7.231	...	...	-	353.234	7.429.823
fev/00	2.297.766	3.654.716	955.614	4.610.331	237.163	4.847.494	1.077	-	6.679	...	...	-	357.618	7.510.634
mar/00	2.301.419	3.655.759	847.178	4.502.937	242.120	4.745.056	1.093	-	6.102	...	...	-	362.045	7.415.716
abr/00	2.642.140	3.499.508	760.445	4.259.953	225.332	4.485.284	1.107	-	5.502	...	...	-	365.970	7.500.003
mai/00	2.909.292	3.321.322	737.537	4.058.859	209.413	4.268.272	1.124	-	4.879	...	...	-	370.644	7.554.211
jun/00	2.941.492	3.235.929	736.007	3.971.935	194.095	4.166.030	-	-	4.251	...	...	-	450.703	7.562.475
jul/00	2.950.034	3.258.725	729.170	3.987.895	159.624	4.147.519	-	-	3.593	...	...	-	455.799	7.556.945
ago/00	2.990.691	3.267.492	741.676	4.009.168	164.198	4.173.366	-	-	2.916	...	...	-	461.385	7.628.358
set/00	3.015.274	3.275.470	744.163	4.019.634	211.837	4.231.471	-	-	2.220	...	...	-	466.201	7.715.166
out/00	3.059.852	3.280.880	363.612	3.644.492	564.773	4.209.265	-	-	1.561	...	...	-	471.295	7.741.973

Fonte: BACEN/DEDIP, BACEN/DEMAB e CETIP.

1/ Não inclui debêntures de empresas estatais registradas na Bovespa nem notas promissórias não custodiadas na CETIP.

2/ Pessoas físicas, pessoas jurídicas não financeiras e detentores de títulos mobiliários vencidos.



### Gráfico 5

### Evolução mensal da dívida da administração direta e indireta dos Estados, Distrito Federal e Municípios

Endividamento total por credor

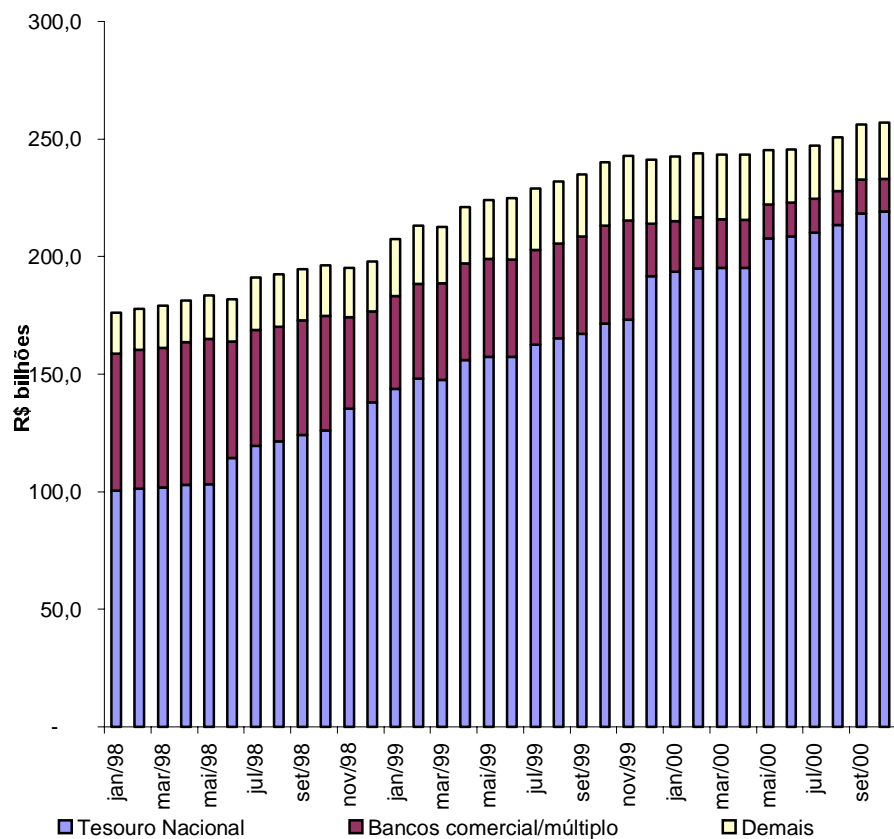

Dívida mobiliária e contratual por tipo de banco comercial/múltiplo credor

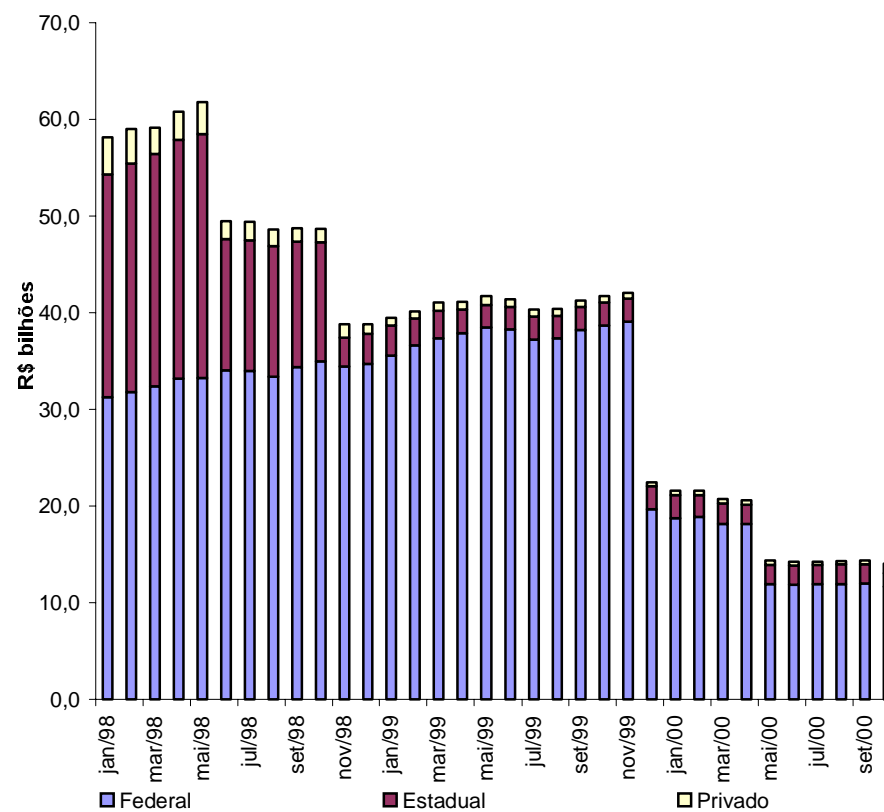



**Tabela 12.1****Evolução mensal da dívida da administração direta e indireta dos Estados, Distrito Federal e Municípios 1/ 2/**

	Acre	Alagoas	Amapá	Amazonas	Bahia	Ceará	Distrito Federal	Espírito Santo	Goiás	Maranhão	Mato Grosso	Mato Grosso do Sul	Minas Gerais	Pará	R\$ mil
jan/98	535.703	2.769.864	93.943	1.479.734	6.218.135	2.534.358	1.094.386	1.635.107	6.976.455	2.856.913	3.497.680	3.124.990	17.972.254	1.423.693	
fev/98	540.594	2.819.728	94.736	1.490.161	6.308.780	2.553.865	1.108.360	1.672.759	7.072.768	2.896.563	3.528.123	3.163.504	18.122.193	1.435.046	
mar/98	542.383	2.855.787	95.952	1.491.788	6.308.200	2.594.853	1.120.588	1.690.714	7.124.190	2.937.612	3.460.245	2.768.873	18.580.338	1.448.183	
abr/98	546.711	2.895.622	97.034	1.495.429	6.375.152	2.603.633	1.145.325	1.725.400	6.813.560	2.961.464	3.517.979	2.808.007	19.585.279	1.452.408	
mai/98	537.610	2.411.882	98.260	1.480.302	6.359.331	2.636.473	1.161.096	1.655.032	6.944.247	2.984.300	3.549.771	2.833.896	20.197.362	1.468.128	
jun/98	547.248	2.437.624	100.386	1.619.862	6.435.754	2.652.371	1.176.756	1.674.326	6.992.236	3.030.964	3.635.897	2.830.087	16.790.001	1.467.874	
jul/98	549.744	2.473.796	100.507	1.624.539	8.003.347	2.685.829	1.193.348	1.663.639	7.018.618	3.055.548	3.679.677	2.895.996	19.286.680	1.400.039	
ago/98	549.057	2.506.326	100.743	1.631.102	8.030.676	2.723.803	1.221.610	1.679.922	7.070.474	3.079.216	3.521.887	2.926.668	20.036.365	1.407.482	
set/98	548.951	2.551.557	100.760	1.631.295	8.029.347	2.767.453	1.256.079	1.668.205	7.098.710	3.089.578	3.492.216	2.950.018	20.642.492	1.415.643	
out/98	551.304	2.626.960	101.036	1.641.519	8.095.472	2.817.410	1.259.259	1.671.201	6.999.804	3.115.238	3.532.491	3.007.234	20.561.240	1.436.258	
nov/98	554.835	2.684.991	101.322	1.648.520	8.171.593	2.851.549	1.243.149	1.687.393	7.021.826	3.150.981	3.537.519	2.797.732	20.687.907	1.448.722	
dez/98	562.737	2.700.522	100.292	1.957.059	8.233.563	2.914.138	1.277.017	1.712.458	7.061.448	2.848.237	3.565.111	2.818.334	20.671.740	1.452.409	
jan/99	566.424	2.777.343	128.688	1.669.350	8.202.469	3.330.700	1.329.299	2.283.394	7.218.494	3.075.470	3.709.621	2.947.659	21.524.892	1.473.531	
fev/99	568.517	2.646.803	129.347	1.699.777	8.655.789	3.423.322	1.348.025	2.320.344	7.311.322	3.645.202	3.932.474	2.988.405	22.057.517	1.616.995	
mar/99	574.689	2.662.400	129.220	1.702.069	8.569.636	3.230.993	1.334.156	2.289.980	7.408.149	3.633.211	3.951.220	2.981.570	21.946.030	1.604.994	
abr/99	710.827	2.743.039	134.986	1.818.536	8.599.538	3.209.642	1.337.831	2.362.634	7.709.545	3.796.459	4.117.176	3.115.009	23.339.160	1.712.500	
mai/99	714.827	2.774.989	135.699	1.828.245	8.700.880	3.274.284	1.494.945	2.380.886	7.696.607	3.832.280	4.162.529	3.165.512	23.529.839	1.723.335	
jun/99	717.092	2.793.812	136.448	1.826.055	8.576.025	3.286.376	1.371.267	2.404.619	7.746.855	3.890.461	4.240.058	3.174.156	23.602.241	1.709.602	
jul/99	719.848	2.838.491	136.943	1.832.635	8.677.591	4.212.492	1.373.040	2.422.970	8.227.606	3.924.578	4.295.110	3.208.324	23.935.632	1.638.663	
ago/99	724.318	2.825.226	138.562	2.033.235	8.798.626	4.253.265	1.392.939	2.472.201	8.374.440	4.006.528	4.364.526	3.266.409	24.360.670	1.707.654	
set/99	716.466	2.902.561	138.383	2.090.964	9.040.766	4.398.029	1.406.401	2.475.659	8.412.951	4.021.805	4.388.682	3.272.035	24.658.034	1.718.337	
out/99	719.947	2.937.648	138.750	2.164.364	9.212.147	4.413.686	1.406.345	2.525.818	8.351.090	4.133.004	4.521.015	3.377.925	25.110.752	1.771.318	
nov/99	724.640	2.985.973	139.106	2.166.839	9.280.269	4.105.203	1.408.479	2.541.404	8.426.783	4.171.611	4.552.910	3.377.741	25.397.684	1.789.391	
dez/99	730.298	3.038.883	139.099	2.183.894	9.461.741	4.028.126	1.433.511	2.540.830	8.505.659	4.286.532	4.563.130	3.436.905	25.716.363	1.784.825	
jan/00	732.953	3.044.389	139.484	2.188.264	9.465.825	4.116.816	1.456.656	2.539.282	8.474.048	4.345.330	4.585.771	3.428.844	25.769.082	1.806.568	
fev/00	738.252	3.079.608	140.006	2.191.800	9.506.556	4.107.018	1.432.138	2.567.728	8.545.689	4.365.335	4.617.015	3.461.816	25.782.509	1.807.409	
mar/00	737.886	3.085.529	140.041	2.189.977	9.508.368	4.086.205	1.427.111	2.358.786	8.621.508	4.380.550	4.614.842	3.453.780	25.874.912	1.804.047	
abr/00	738.138	3.103.052	140.365	1.975.703	9.576.866	4.115.695	1.436.795	2.346.368	8.581.324	4.362.211	4.600.542	3.459.260	25.842.303	1.794.574	
mai/00	732.001	3.121.634	140.061	1.977.257	9.641.456	4.147.982	1.435.747	2.344.844	8.598.546	4.404.420	4.619.962	3.476.298	26.112.797	1.795.019	
jun/00	731.278	3.136.780	140.605	1.970.184	9.640.464	4.120.923	1.432.310	2.336.649	8.669.363	4.355.629	4.630.299	3.491.570	26.252.782	1.789.493	
jul/00	730.351	3.156.477	140.601	1.971.008	9.680.346	4.108.018	1.425.757	2.350.955	8.760.439	4.281.276	4.621.202	3.486.039	26.516.028	1.785.501	
ago/00	732.592	3.199.090	141.738	1.979.799	9.775.693	4.161.190	1.441.171	2.382.502	8.822.466	4.319.565	4.673.066	3.533.402	27.066.122	1.794.169	
set/00	734.615	3.241.628	142.286	2.033.243	9.880.134	4.194.814	1.446.888	2.410.338	8.953.156	4.349.436	4.743.628	4.213.609	27.538.752	1.811.183	
out/00	733.792	3.275.996	143.519	2.053.214	9.995.520	4.245.674	1.456.189	2.433.290	9.120.030	4.396.690	4.827.841	4.240.739	27.788.306	1.833.868	

Fonte: BACEN/DEDIP, BACEN/DEMAB, CETIP, Governos Estaduais, do Distrito Federal e dos Municípios de capitais.

1/ Não inclui debêntures de empresas estatais registradas na Bovespa nem notas promissórias não custodiadas na CETIP.

2/ Os valores referentes às dívidas junto ao INSS, FGTS, PASEP, outras contratuais interna e externa foram projetados com base nos últimos dados disponibilizados pelos Estados, Distrito Federal e Municípios de capitais. Não inclui dívidas junto ao INSS, FGTS, PASEP, outras contratuais interna e externa da administração indireta (todos os níveis) nem da administração direta dos Municípios não-capitais.

**Tabela 12.1****Evolução mensal da dívida da administração direta e indireta dos Estados, Distrito Federal e Municípios 1/ 2/**

(continuação)

	Paraíba	Paraná	Pernambuco	Piauí	Rio de Janeiro	Rio Grande do Norte	Rio Grande do Sul	Rondônia	Roraima	Santa Catarina	São Paulo	Sergipe	Tocantins	R\$ mil Total
jan/98	1.899.867	4.847.242	3.163.388	1.541.102	18.500.701	938.077	12.961.344	834.920	230.092	4.579.682	72.815.875	1.247.431	299.718	176.072.653
fev/98	1.902.131	4.894.635	3.208.890	1.559.648	18.739.257	947.634	13.253.590	847.907	234.437	4.606.082	73.316.106	1.265.369	303.401	177.886.267
mar/98	1.906.528	4.753.024	3.244.622	1.574.729	19.125.809	951.720	13.412.580	800.417	234.863	4.652.428	73.889.956	1.361.000	307.774	179.235.156
abr/98	1.909.836	4.705.832	3.245.982	1.595.538	19.405.127	957.484	13.625.792	810.412	239.107	4.706.237	74.348.360	1.373.002	315.605	181.261.317
mai/98	1.888.712	4.906.364	3.276.418	1.605.633	19.654.576	956.671	13.845.754	790.602	238.087	4.918.811	75.285.581	1.368.494	314.612	183.368.007
jun/98	1.932.417	4.941.898	3.086.722	1.618.262	20.059.133	957.481	14.006.093	1.350.834	242.575	4.981.859	75.450.285	1.383.651	316.398	181.718.993
jul/98	1.953.458	5.058.150	3.145.023	1.645.712	24.240.691	961.578	14.172.977	1.377.175	242.841	5.045.243	76.009.437	1.159.654	320.410	190.963.656
ago/98	1.960.415	5.134.228	3.133.439	1.660.811	24.558.517	911.432	14.278.408	1.233.980	244.643	5.082.823	76.177.857	1.162.765	318.634	192.343.282
set/98	1.962.509	5.184.628	4.367.303	1.676.827	24.904.774	911.788	14.479.923	1.239.414	246.449	4.898.647	75.938.759	1.171.543	321.922	194.546.789
out/98	1.978.940	5.250.211	4.417.219	1.694.679	25.369.838	913.170	14.794.696	1.227.296	245.795	4.893.904	76.569.493	1.172.347	345.192	196.289.205
nov/98	1.991.498	5.339.629	4.433.850	1.711.482	25.831.606	919.184	12.446.358	1.256.224	247.788	4.918.581	76.985.716	1.175.835	345.029	195.190.818
dez/98	2.026.913	5.393.137	4.416.222	1.717.831	26.463.297	919.494	12.524.820	1.254.434	249.057	4.961.829	78.529.987	1.207.334	354.478	197.893.895
jan/99	2.105.075	6.059.810	4.516.217	1.798.701	27.709.820	968.259	14.770.167	1.267.616	252.223	5.284.378	80.706.560	1.258.847	454.941	207.389.948
fev/99	2.386.949	5.981.877	4.566.997	1.846.063	28.371.183	1.003.602	15.077.117	1.290.480	252.118	5.379.733	82.895.790	1.311.935	462.931	213.170.614
mar/99	2.396.272	5.763.474	4.661.145	1.849.162	28.846.085	1.010.937	14.879.423	1.321.108	294.030	5.302.905	82.413.645	1.308.899	432.166	212.497.569
abr/99	2.480.100	8.602.981	4.672.538	1.918.488	29.420.108	1.092.338	15.528.775	1.351.247	296.816	5.584.543	83.690.425	1.332.048	425.871	221.103.159
mai/99	2.280.629	8.686.730	4.732.866	1.944.552	29.852.858	1.101.492	16.312.841	1.360.605	299.859	5.687.615	84.684.639	1.343.326	428.165	224.131.032
jun/99	2.286.201	8.610.867	4.753.865	1.969.845	30.182.292	1.104.100	16.325.651	1.367.947	300.812	5.732.051	84.906.785	1.338.041	442.878	224.796.404
jul/99	2.303.921	8.900.833	4.788.654	1.976.236	31.260.304	1.153.428	16.554.993	1.381.058	302.048	5.863.110	85.202.311	1.346.625	481.122	228.958.564
ago/99	2.213.371	9.103.564	4.837.393	1.991.765	31.201.717	1.158.726	16.864.036	1.393.733	311.707	5.764.196	86.441.010	1.328.604	507.476	231.835.897
set/99	2.229.587	9.151.851	4.887.441	2.000.467	31.976.062	1.190.681	17.088.549	1.408.012	311.210	5.826.222	87.421.247	1.381.911	504.603	235.018.917
out/99	2.282.264	9.525.252	4.967.401	2.054.142	32.418.576	1.209.670	17.331.011	1.428.181	312.601	6.448.316	89.391.520	1.394.761	510.687	240.058.190
nov/99	2.305.153	9.571.534	5.018.578	2.062.774	33.082.572	1.226.209	17.575.596	1.449.555	315.386	6.536.819	90.601.627	1.408.521	507.399	242.729.754
dez/99	2.309.638	11.744.668	4.968.918	2.061.644	29.460.368	1.235.189	17.792.298	1.393.885	317.913	6.588.290	89.449.822	1.415.225	486.849	241.074.506
jan/00	2.321.613	11.843.449	5.022.852	2.088.682	29.432.786	1.239.526	17.686.244	1.424.269	315.754	6.670.878	90.448.521	1.404.669	497.987	242.490.541
fev/00	2.334.438	11.906.890	5.067.704	2.079.643	29.691.586	1.273.682	17.503.184	1.437.019	317.237	6.720.915	91.297.887	1.408.486	489.168	243.870.719
mar/00	2.298.790	11.895.406	4.841.965	2.076.307	29.768.334	1.275.143	17.477.486	1.447.920	318.323	6.740.114	90.966.365	1.410.319	496.183	243.296.197
abr/00	2.338.691	11.857.191	4.843.920	2.073.413	29.580.765	1.286.090	17.565.011	1.445.675	319.475	6.754.679	91.283.715	1.417.378	491.769	243.330.966
mai/00	2.345.594	11.964.547	4.858.548	2.077.454	29.985.612	1.269.199	17.594.563	1.444.993	321.186	6.820.052	91.979.969	1.419.570	487.418	245.116.728
jun/00	2.345.507	11.965.920	4.850.719	2.083.193	30.148.713	1.273.877	17.674.310	1.447.837	325.854	6.423.044	92.241.642	1.415.291	487.083	245.381.320
jul/00	2.350.340	12.005.374	4.862.193	2.088.234	30.450.270	1.269.045	17.947.347	1.441.240	327.100	6.460.827	93.012.974	1.419.550	488.073	247.136.566
ago/00	2.364.207	12.121.623	4.922.769	2.107.207	31.079.869	1.272.869	18.282.032	1.464.889	324.248	6.030.955	94.830.217	1.428.132	481.599	250.733.182
set/00	2.506.845	12.229.859	4.962.478	2.199.811	31.680.422	1.286.024	18.594.223	1.482.211	326.195	6.860.212	96.289.912	1.440.438	482.349	256.034.689
out/00	2.515.486	10.786.793	4.988.106	2.210.412	31.916.341	1.292.790	18.735.501	1.483.846	327.535	6.918.148	97.234.859	1.456.480	484.928	256.895.892

Fonte: BACEN/DEDIP, BACEN/DEMAB, CETIP, Governos Estaduais, do Distrito Federal e dos Municípios de capitais.

1/ Não inclui debêntures de empresas estatais registradas na Bovespa nem notas promissórias não custodiadas na CETIP.

2/ Os valores referentes às dívidas junto ao INSS, FGTS, PASEP, outras contratuais interna e externa foram projetados com base nos últimos dados disponibilizados pelos Estados, Distrito Federal e Municípios de capitais. Não inclui dívidas junto ao INSS, FGTS, PASEP, outras contratuais interna e externa da administração indireta (todos os níveis) nem da administração direta dos Municípios não-capitais.

**Tabela 12.2****Evolução mensal da dívida da administração direta e indireta dos Estados e Distrito Federal 1/ 2/**

	Acre	Alagoas	Amapá	Amazonas	Bahia	Ceará	Distrito Federal	Espírito Santo	Goias	Maranhão	Mato Grosso	Mato Grosso do Sul	Minas Gerais	Pará	R\$ mil
jan/98	520.589	2.607.723	76.334	1.391.716	5.345.168	2.417.108	1.094.386	1.554.345	6.792.617	2.753.069	3.356.327	2.979.411	17.081.996	1.385.379	
fev/98	525.364	2.658.052	76.835	1.401.442	5.427.798	2.435.581	1.108.360	1.591.533	6.888.045	2.778.007	3.384.688	3.016.194	17.207.270	1.395.885	
mar/98	527.216	2.693.997	78.103	1.403.004	5.426.525	2.474.187	1.120.588	1.608.525	6.934.246	2.817.369	3.310.897	2.621.712	17.653.965	1.406.988	
abr/98	531.508	2.732.808	78.639	1.404.784	5.489.610	2.483.115	1.145.325	1.643.323	6.621.852	2.840.086	3.365.866	2.660.593	18.654.962	1.410.049	
mai/98	522.428	2.247.600	79.790	1.389.566	5.474.201	2.515.542	1.161.096	1.572.707	6.752.721	2.863.051	3.395.029	2.682.788	19.273.060	1.425.629	
jun/98	532.121	2.273.809	79.924	1.529.958	5.492.769	2.531.471	1.176.756	1.592.291	6.799.617	2.910.936	3.478.679	2.678.720	15.856.362	1.425.890	
jul/98	534.285	2.308.121	80.294	1.534.452	7.136.168	2.566.782	1.193.348	1.581.342	6.827.536	2.937.488	3.521.353	2.744.650	18.346.837	1.358.558	
ago/98	533.672	2.341.008	80.922	1.538.662	7.165.228	2.603.351	1.221.610	1.597.795	6.880.355	2.959.426	3.358.831	2.775.382	19.093.518	1.366.587	
set/98	533.672	2.384.864	81.084	1.539.002	7.168.429	2.643.988	1.256.079	1.586.436	6.909.334	2.971.674	3.327.913	2.807.710	19.701.862	1.375.349	
out/98	536.113	2.456.482	81.723	1.548.383	7.232.675	2.682.760	1.259.259	1.589.366	6.811.048	2.999.362	3.363.017	2.864.581	19.612.262	1.396.138	
nov/98	539.693	2.512.710	82.266	1.555.346	7.308.148	2.714.969	1.243.149	1.605.644	6.833.691	3.031.168	3.364.698	2.647.501	19.736.198	1.409.090	
dez/98	547.703	2.526.188	81.543	1.864.062	7.364.052	2.776.410	1.277.017	1.630.493	6.874.011	2.734.774	3.388.260	2.667.961	19.767.220	1.413.369	
jan/99	551.467	2.594.831	110.187	1.566.015	7.334.418	3.208.194	1.329.299	2.203.341	7.032.912	2.962.447	3.531.243	2.797.942	20.586.440	1.434.900	
fev/99	553.555	2.454.787	110.831	1.593.858	7.786.546	3.302.349	1.348.025	2.236.524	7.123.039	3.532.215	3.753.663	2.836.832	21.085.785	1.578.307	
mar/99	559.660	2.473.820	110.505	1.600.031	7.697.359	3.104.071	1.334.156	2.204.743	7.216.915	3.519.124	3.765.568	2.828.744	20.977.075	1.565.671	
abr/99	695.694	2.552.369	116.019	1.706.329	7.736.250	3.078.561	1.337.831	2.276.560	7.514.594	3.682.391	3.936.418	2.971.082	22.343.227	1.672.458	
mai/99	699.667	2.582.415	116.564	1.716.005	7.821.105	3.140.669	1.494.945	2.294.465	7.501.080	3.717.685	4.007.795	3.004.746	22.521.462	1.682.733	
jun/99	701.926	2.600.499	117.153	1.715.099	7.696.418	3.151.422	1.371.267	2.317.606	7.551.968	3.772.452	4.043.871	3.012.802	22.578.572	1.666.995	
jul/99	704.700	2.642.575	117.529	1.719.773	7.795.039	4.074.970	1.373.040	2.336.403	8.028.241	3.807.834	4.092.494	3.045.325	22.906.004	1.595.745	
ago/99	709.206	2.661.902	119.036	1.918.471	7.919.447	4.110.651	1.392.939	2.381.860	8.175.211	3.889.322	4.161.486	3.103.012	23.320.926	1.663.915	
set/99	701.378	2.702.022	118.741	1.974.193	8.160.803	4.253.013	1.406.401	2.385.683	8.214.135	3.904.962	4.193.608	3.123.284	23.616.249	1.671.014	
out/99	704.883	2.743.901	118.996	2.041.457	8.336.843	4.265.885	1.406.345	2.435.626	8.151.389	4.016.559	4.309.348	3.214.627	24.061.364	1.723.307	
nov/99	709.615	2.790.871	119.225	2.044.332	8.394.100	3.954.600	1.408.479	2.447.071	8.227.397	4.054.969	4.352.900	3.236.287	24.369.116	1.741.135	
dez/99	715.289	2.847.265	119.141	2.061.611	8.392.879	3.875.514	1.433.511	2.445.846	8.302.060	4.176.040	4.363.185	3.268.765	24.676.345	1.736.002	
jan/00	718.008	2.852.394	119.410	2.069.595	8.464.332	3.962.676	1.456.656	2.454.481	8.270.641	4.226.124	4.335.065	3.271.451	24.633.743	1.757.717	
fev/00	723.346	2.888.243	119.827	2.073.504	8.502.228	3.952.012	1.432.138	2.482.351	8.343.036	4.245.248	4.364.640	3.287.737	24.677.440	1.757.874	
mar/00	723.016	2.895.220	119.725	2.071.946	8.502.102	3.929.848	1.427.111	2.271.646	8.419.463	4.260.233	4.361.583	3.284.296	24.763.010	1.754.263	
abr/00	723.307	2.911.652	119.819	1.859.499	8.563.877	3.958.534	1.436.795	2.259.144	8.380.061	4.241.813	4.346.729	3.276.224	24.727.838	1.744.556	
mai/00	717.222	2.930.638	119.646	1.860.817	8.627.550	3.990.006	1.435.747	2.257.554	8.397.633	4.283.795	4.364.251	3.292.747	25.001.230	1.744.791	
jun/00	716.536	2.945.967	120.086	1.853.498	8.624.131	3.962.685	1.432.310	2.248.538	8.469.175	4.232.984	4.373.284	3.307.272	25.139.189	1.739.034	
jul/00	715.668	2.966.451	119.982	1.854.890	8.659.889	3.949.124	1.425.757	2.262.386	8.559.590	4.158.054	4.388.575	3.318.672	25.407.408	1.734.176	
ago/00	717.958	3.008.892	121.030	1.862.936	8.748.220	3.988.595	1.441.171	2.295.706	8.621.508	4.194.695	4.436.483	3.365.995	25.938.623	1.742.177	
set/00	720.023	3.050.739	121.480	1.916.143	8.846.831	4.020.941	1.446.888	2.316.698	8.751.936	4.223.852	4.479.782	4.025.858	26.407.758	1.758.825	
out/00	719.256	3.083.676	122.631	1.933.531	8.955.565	4.068.999	1.456.189	2.339.276	8.918.435	4.269.403	4.585.718	4.072.569	26.631.599	1.781.640	

Fonte: BACEN/DEDIP, BACEN/DEMAB, CETIP, Governos Estaduais e do Distrito Federal.

1/ Não inclui debêntures de empresas estatais registradas na Bovespa nem notas promissórias não custodiadas na CETIP.

2/ Os valores referentes às dívidas junto ao INSS, FGTS, PASEP, outras contratuais interna e externa foram projetados com base nos últimos dados disponibilizados pelos Estados e Distrito Federal. Não inclui dívidas junto ao INSS, FGTS, PASEP, outras contratuais interna e externa da administração indireta.

**Tabela 12.2****Evolução mensal da dívida da administração direta e indireta dos Estados e Distrito Federal 1/ 2/**

(continuação)

	Paraíba	Paraná	Pernambuco	Piauí	Rio de Janeiro	Rio Grande do Norte	Rio Grande do Sul	Rondônia	Roraima	Santa Catarina	São Paulo	Sergipe	Tocantins	R\$ mil Total
jan/98	1.823.474	3.675.375	2.899.747	1.506.906	15.615.260	878.350	12.579.058	796.287	220.379	4.399.930	59.086.642	1.167.202	284.738	154.289.514
fev/98	1.825.380	3.702.715	2.942.628	1.523.248	15.865.508	887.165	12.865.846	808.401	223.200	4.426.164	59.610.778	1.185.256	287.975	156.049.319
mar/98	1.829.026	3.538.124	2.977.202	1.536.758	16.147.569	890.550	13.024.668	767.609	222.674	4.467.608	59.912.948	1.283.362	292.198	156.967.617
abr/98	1.830.579	3.489.238	2.976.325	1.555.531	16.386.095	895.258	13.238.279	777.436	226.567	4.508.796	60.238.529	1.286.769	298.861	158.770.785
mai/98	1.808.674	3.690.563	3.002.145	1.565.057	16.593.678	893.771	13.465.914	757.356	226.178	4.720.661	60.944.081	1.282.327	297.971	160.603.583
jun/98	1.852.117	3.720.413	2.814.854	1.577.006	16.970.062	894.490	13.623.053	1.317.316	231.641	4.785.998	61.007.072	1.299.297	299.917	158.752.538
jul/98	1.872.425	3.826.806	2.872.416	1.602.851	21.119.812	897.832	13.794.258	1.343.546	232.303	4.852.247	61.399.472	1.077.189	301.485	167.863.856
ago/98	1.882.647	3.900.558	2.861.376	1.618.246	21.393.892	847.330	13.903.509	1.200.386	234.337	4.893.394	61.401.037	1.082.127	299.552	169.034.739
set/98	1.885.161	3.936.133	4.096.160	1.633.190	21.677.344	847.475	14.109.739	1.205.970	236.682	4.712.634	60.970.576	1.092.785	303.962	170.995.206
out/98	1.902.133	3.982.670	4.145.572	1.650.476	22.046.871	847.491	14.428.151	1.193.932	236.400	4.714.127	61.355.402	1.095.231	325.776	172.357.404
nov/98	1.915.104	4.054.647	4.161.076	1.666.191	22.446.579	852.363	12.079.310	1.222.856	238.806	4.740.933	61.511.107	1.099.978	325.368	170.898.587
dez/98	1.950.876	4.099.548	4.152.891	1.672.341	23.007.222	852.286	12.162.166	1.221.100	240.349	4.784.188	62.809.038	1.132.509	334.601	173.332.178
jan/99	2.028.768	4.749.969	4.254.967	1.753.450	23.881.878	903.001	14.412.761	1.234.192	243.781	5.113.545	64.287.546	1.185.334	435.193	181.728.022
fev/99	2.310.644	4.665.546	4.304.725	1.800.349	24.433.302	934.836	14.713.774	1.257.125	243.590	5.205.384	66.118.321	1.240.094	443.180	186.967.184
mar/99	2.319.741	4.436.293	4.395.701	1.802.886	24.969.536	941.112	14.514.599	1.287.632	285.465	5.127.869	65.905.795	1.237.102	412.283	186.593.454
abr/99	2.403.008	7.259.833	4.404.836	1.871.740	25.466.782	1.021.051	15.151.957	1.317.470	288.190	5.408.969	66.916.921	1.260.261	405.856	194.796.657
mai/99	2.202.446	7.330.269	4.460.891	1.897.397	25.820.856	1.029.155	15.921.725	1.326.746	291.297	5.511.372	67.432.017	1.271.667	408.106	197.205.281
jun/99	2.207.727	7.361.858	4.481.404	1.922.281	26.100.805	1.030.691	15.938.633	1.334.056	292.322	5.548.165	67.417.380	1.266.825	422.806	197.623.003
jul/99	2.223.527	7.531.276	4.514.884	1.928.709	26.477.522	1.079.421	16.164.124	1.346.652	293.569	5.685.353	67.510.827	1.275.670	461.079	200.732.288
ago/99	2.133.058	7.714.451	4.562.078	1.941.617	26.992.244	1.083.923	16.472.197	1.359.170	303.241	5.586.518	68.457.948	1.257.900	487.469	203.879.197
set/99	2.149.858	7.758.728	4.615.965	1.950.336	27.374.501	1.115.416	16.699.656	1.373.005	302.758	5.648.145	69.240.035	1.311.488	484.628	206.450.004
out/99	2.201.762	8.023.903	4.690.468	2.004.101	27.787.320	1.133.708	16.935.101	1.392.714	304.165	6.266.265	70.958.552	1.324.636	490.729	211.043.954
nov/99	2.225.120	8.065.521	4.743.493	2.012.728	28.407.658	1.149.494	17.176.776	1.413.984	306.971	6.331.576	71.440.389	1.338.704	487.521	212.950.035
dez/99	2.228.939	10.301.933	4.691.720	2.011.627	24.695.144	1.157.572	17.391.445	1.358.402	309.522	6.391.453	70.334.787	1.345.753	466.908	211.098.660
jan/00	2.241.312	10.368.668	4.744.319	2.033.331	24.863.247	1.159.311	17.281.723	1.388.864	307.377	6.479.749	71.090.324	1.330.964	478.088	212.359.570
fev/00	2.253.846	10.429.269	4.793.460	2.035.455	25.095.841	1.191.306	17.096.606	1.401.648	308.884	6.527.428	71.690.699	1.340.057	469.311	213.483.435
mar/00	2.218.566	10.411.293	4.567.031	2.032.093	25.170.830	1.192.161	17.067.767	1.412.564	309.991	6.547.577	71.787.094	1.336.444	476.377	213.313.249
abr/00	2.243.606	10.352.746	4.570.577	2.029.377	24.976.303	1.202.393	17.152.824	1.410.382	311.165	6.560.631	71.839.796	1.344.015	472.016	213.015.679
mai/00	2.250.628	10.439.459	4.585.959	2.033.457	25.411.297	1.194.042	17.183.335	1.409.781	312.907	6.622.584	72.065.139	1.346.750	467.736	214.346.703
jun/00	2.251.363	10.423.889	4.579.262	2.038.381	25.562.757	1.191.654	17.256.962	1.412.661	317.514	6.225.548	72.283.545	1.343.325	467.431	214.518.981
jul/00	2.254.931	10.451.620	4.591.472	2.043.508	25.811.469	1.186.768	17.524.160	1.406.098	318.783	6.256.734	72.917.044	1.348.072	468.455	216.099.739
ago/00	2.268.541	10.558.316	4.651.418	2.059.885	26.355.972	1.189.525	17.854.051	1.429.875	316.045	5.823.628	74.383.465	1.356.698	462.060	219.193.469
set/00	2.409.957	10.645.505	4.691.734	2.152.524	26.796.207	1.202.348	18.164.121	1.447.273	318.018	6.648.712	75.506.381	1.370.040	462.835	223.903.410
out/00	2.418.374	9.181.363	4.716.742	2.163.380	26.997.565	1.209.301	18.299.067	1.449.094	319.393	6.704.418	76.305.647	1.377.575	465.505	224.545.912

Fonte: BACEN/DEDIP, BACEN/DEMAB, CETIP, Governos Estaduais e do Distrito Federal.

1/ Não inclui debêntures de empresas estatais registradas na Bovespa nem notas promissórias não custodiadas na CETIP.

2/ Os valores referentes às dívidas junto ao INSS, FGTS, PASEP, outras contratuais interna e externa foram projetados com base nos últimos dados disponibilizados pelos Estados e Distrito Federal. Não inclui dívidas junto ao INSS, FGTS, PASEP, outras contratuais interna e externa da administração indireta.

**Tabela 12.3**

**Evolução mensal da dívida da administração direta e indireta dos Municípios de capitais 1/ 2/**

	Acre	Alagoas	Amapá	Amazonas	Bahia	Ceará	Distrito Federal	Espírito Santo	Goiás	Maranhão	Mato Grosso	Mato Grosso do Sul	Minas Gerais	Pará	R\$ mil
jan/98	15.113	149.316	17.609	87.023	625.969	102.538	-	34.782	100.968	38.795	66.730	82.763	396.325	35.605	
fev/98	15.230	149.073	17.901	87.490	631.412	101.348	-	34.915	101.707	50.198	68.240	83.259	400.670	35.820	
mar/98	15.166	149.297	17.849	87.585	629.713	101.746	-	34.974	101.594	49.166	72.684	83.351	410.938	35.952	
abr/98	15.202	150.095	17.967	88.593	631.849	100.175	-	35.081	102.104	48.674	74.133	83.527	411.770	36.081	
mai/98	15.182	151.249	18.021	88.781	631.154	99.384	-	35.220	102.145	47.969	75.953	86.746	405.667	36.247	
jun/98	15.127	150.446	20.076	87.543	687.799	98.243	-	35.075	102.059	46.593	77.541	87.131	408.319	36.010	
jul/98	15.459	151.954	19.895	87.730	613.096	96.332	-	35.050	102.152	45.483	79.199	87.126	417.402	36.035	
ago/98	15.385	151.660	19.566	90.310	613.049	98.246	-	35.114	102.201	47.925	80.724	86.401	419.926	36.098	
set/98	15.279	153.073	19.480	90.402	609.564	98.386	-	35.132	102.061	46.786	82.670	83.488	420.408	36.095	
out/98	15.191	156.810	19.177	91.526	611.884	110.567	-	35.188	102.316	45.335	84.968	83.686	422.799	36.467	
nov/98	15.142	158.782	18.978	91.758	612.163	113.222	-	35.280	102.599	49.668	86.901	88.291	426.552	36.563	
dez/98	15.034	160.829	18.733	91.863	616.728	114.359	-	34.916	102.447	44.016	89.014	88.172	378.566	36.571	
jan/99	14.956	169.162	18.501	102.419	618.160	102.455	-	34.238	104.128	44.211	91.213	88.695	430.424	36.711	
fev/99	14.962	178.241	18.517	105.102	617.123	98.732	-	36.324	104.347	44.055	90.227	88.776	449.043	36.730	
mar/99	15.029	174.457	18.715	101.247	620.566	103.350	-	36.696	104.467	44.609	96.462	89.288	446.196	37.357	
abr/99	15.133	176.362	18.967	111.410	611.438	107.341	-	36.982	107.585	44.233	95.984	89.912	461.387	38.070	
mai/99	15.160	178.077	19.136	111.442	622.782	109.976	-	37.079	107.891	44.465	61.067	90.206	462.561	38.618	
jun/99	15.166	179.782	19.295	110.157	620.615	111.420	-	36.882	107.816	47.686	101.593	89.974	467.102	40.596	
jul/99	15.148	180.775	19.413	112.065	622.578	113.998	-	40.673	111.961	46.538	107.445	89.939	464.958	40.906	
ago/99	15.112	149.662	19.527	113.985	618.878	118.815	-	40.763	112.217	46.045	107.119	89.852	469.200	41.643	
set/99	15.087	185.553	19.642	115.994	619.572	121.507	-	40.752	112.240	45.421	110.041	89.775	465.542	45.235	
out/99	15.064	180.168	19.754	122.018	619.335	124.084	-	40.950	113.890	44.866	114.381	88.482	477.078	45.755	
nov/99	15.025	179.952	19.880	121.660	613.221	126.892	-	41.036	113.602	44.991	115.479	88.231	476.654	46.034	
dez/99	15.010	176.443	19.957	121.513	785.889	128.396	-	40.930	114.076	44.481	101.452	89.340	470.367	46.483	
jan/00	14.945	176.823	20.075	117.900	743.105	129.822	-	41.136	114.740	46.412	151.259	88.861	537.410	46.484	
fev/00	14.906	176.233	20.179	117.531	745.294	130.628	-	41.449	114.405	46.452	152.179	95.730	510.697	47.065	
mar/00	14.870	175.412	20.316	117.268	745.778	131.972	-	43.159	113.928	46.318	152.246	95.347	510.101	47.246	
abr/00	14.830	176.322	20.546	115.444	745.972	132.401	-	43.136	113.158	46.077	152.285	95.129	494.832	47.417	
mai/00	14.779	175.973	20.415	115.683	744.976	132.901	-	43.173	112.803	46.120	152.249	94.440	495.172	47.576	
jun/00	14.742	175.910	20.520	115.931	746.403	132.633	-	43.916	113.380	48.790	152.283	93.970	493.920	47.655	
jul/00	14.683	175.214	20.619	115.366	748.615	132.873	-	44.076	113.891	49.040	148.724	93.868	495.638	48.463	
ago/00	14.634	175.340	20.708	116.113	753.448	146.165	-	41.690	113.990	49.264	152.768	93.717	499.059	49.098	
set/00	14.592	175.849	20.806	116.353	758.158	146.930	-	48.046	114.044	49.700	154.569	93.557	502.397	49.406	
out/00	14.535	177.463	20.887	118.940	760.617	149.290	-	48.244	114.571	50.297	158.327	93.369	503.705	49.300	

Fonte: BACEN/DEDIP, BACEN/DEMAB, CETIP e Governos de Municípios de capitais.

1/ Não inclui debêntures de empresas estatais registradas na Bovespa nem notas promissórias não custodiadas na CETIP.

2/ Os valores referentes às dívidas junto ao INSS, FGTS, PASEP, outras contratuais interna e externa foram projetados com base nos últimos dados disponibilizados pelos Municípios de capitais. Não inclui dívidas junto ao INSS, FGTS, PASEP, outras contratuais interna e externa da administração indireta.

**Tabela 12.3****Evolução mensal da dívida da administração direta e indireta dos Municípios de capitais 1/ 2/**

(continuação)

	Paraíba	Paraná	Pernambuco	Piauí	Rio de Janeiro	Rio Grande do Norte	Rio Grande do Sul	Rondônia	Roraima	Santa Catarina	São Paulo	Sergipe	Tocantins	R\$ mil Total
jan/98	42.927	599.267	174.632	25.406	2.583.686	46.146	165.747	32.177	9.712	17.780	9.973.748	77.759	10.588	15.513.111
fev/98	43.173	592.804	176.626	25.675	2.570.497	46.696	167.440	33.046	11.237	17.305	9.931.688	78.092	10.990	15.482.533
mar/98	43.284	597.652	176.925	26.029	2.673.200	46.978	170.269	26.175	12.189	16.888	10.231.747	75.354	11.101	15.897.807
abr/98	44.629	590.086	177.792	26.562	2.713.541	47.357	171.269	26.327	12.540	19.889	10.327.378	82.233	11.179	16.046.033
mai/98	44.762	586.781	177.501	26.916	2.751.563	47.760	166.106	26.367	11.908	21.274	10.490.596	80.956	11.209	16.237.418
jun/98	44.843	588.016	174.690	27.702	2.780.776	47.841	172.004	26.401	10.935	20.615	10.591.141	79.534	11.213	16.427.675
jul/98	44.936	592.918	174.834	29.124	2.810.625	47.920	171.969	26.445	10.538	19.986	10.723.844	78.324	13.811	16.532.187
ago/98	41.782	592.311	174.995	29.263	2.853.285	48.487	172.713	26.503	10.306	19.342	10.866.874	77.091	14.107	16.723.662
set/98	41.886	602.100	174.869	30.770	2.915.790	48.848	172.727	26.515	9.767	19.305	11.066.025	75.758	13.142	16.990.323
out/98	41.941	614.225	175.721	31.808	3.008.823	49.208	173.083	26.546	9.395	18.980	11.295.105	74.588	14.767	17.350.101
nov/98	42.143	619.126	176.509	33.307	3.068.184	49.620	174.804	26.692	8.982	20.227	11.542.345	74.028	15.130	17.686.993
dez/98	42.243	623.022	173.928	33.962	3.133.957	49.956	175.874	26.787	8.709	19.893	11.769.798	73.401	15.489	17.938.266
jan/99	42.825	632.016	172.258	34.225	3.495.233	50.471	175.476	26.870	8.442	20.199	12.396.581	72.799	15.539	18.998.208
fev/99	42.913	632.150	172.170	34.545	3.603.627	51.020	179.279	26.916	8.528	22.370	12.722.485	71.184	15.560	19.464.927
mar/99	42.929	628.235	174.417	35.090	3.543.151	51.956	180.789	27.045	8.564	21.965	12.411.444	71.254	15.683	19.100.961
abr/99	43.222	638.868	177.302	35.536	3.606.965	52.855	190.143	27.264	8.626	21.535	12.606.909	71.243	15.789	19.411.059
mai/99	43.994	644.413	178.062	35.934	3.683.446	53.503	193.266	27.333	8.562	21.114	13.030.427	71.116	15.821	19.905.449
jun/99	44.166	644.412	177.862	36.277	3.731.745	53.841	194.699	27.393	8.491	22.390	13.233.733	70.673	15.837	20.099.603
jul/99	44.207	645.364	178.636	36.244	4.428.404	54.352	198.619	27.379	8.479	22.001	13.427.928	70.415	15.817	21.124.242
ago/99	44.318	649.289	179.031	38.880	3.852.195	54.980	199.830	27.360	8.466	21.528	13.681.837	70.165	15.796	20.786.493
set/99	44.289	647.181	178.955	38.917	4.242.597	55.543	202.075	27.341	8.452	22.540	13.858.590	69.886	15.771	21.398.500
out/99	44.643	741.812	180.153	38.852	4.265.727	56.083	203.303	27.314	8.436	31.388	14.058.430	69.591	15.742	21.747.299
nov/99	44.734	737.483	182.880	38.957	4.309.650	56.767	206.715	27.274	8.415	31.011	14.690.933	69.285	15.703	22.422.462
dez/99	44.776	666.778	180.237	39.029	4.398.437	57.694	209.137	27.226	8.392	30.801	14.734.886	68.942	15.772	22.636.445
jan/00	44.930	669.374	181.276	44.363	4.201.680	58.435	210.465	27.204	8.376	32.409	14.904.731	73.178	15.753	22.701.147
fev/00	45.010	665.456	181.382	33.213	4.225.783	59.032	211.789	27.158	8.354	32.330	15.090.770	67.905	15.720	22.876.649
mar/00	44.893	664.704	181.953	33.254	4.226.993	59.609	212.718	27.116	8.332	32.301	14.772.347	73.362	15.689	22.567.232
abr/00	59.714	677.405	180.951	33.074	4.233.192	60.319	213.691	27.071	8.309	32.865	15.002.633	72.853	15.655	22.815.283
mai/00	59.322	685.921	180.441	32.995	4.200.598	51.848	216.253	27.000	8.278	32.918	15.436.056	72.315	15.610	23.215.814
jun/00	59.389	701.507	179.236	33.850	4.212.792	51.601	219.244	26.960	8.341	32.883	15.486.962	71.465	15.579	23.299.863
jul/00	60.006	707.013	178.756	33.666	4.264.024	51.653	222.471	26.910	8.316	32.655	15.606.818	70.981	15.542	23.479.881
ago/00	59.384	712.389	178.442	36.274	4.345.452	51.847	223.944	27.047	8.203	32.692	15.923.252	70.939	15.497	23.911.355
set/00	60.091	726.621	178.009	36.204	4.504.081	52.088	224.788	26.992	8.177	32.705	16.236.588	69.906	15.456	24.416.113
out/00	60.107	740.531	177.987	35.933	4.535.407	52.121	225.895	26.909	8.142	32.459	16.359.152	78.418	15.402	24.608.007

Fonte: BACEN/DEDIP, BACEN/DEMAB, CETIP e Governos de Municípios de capitais.

1/ Não inclui debêntures de empresas estatais registradas na Bovespa nem notas promissórias não custodiadas na CETIP.

2/ Os valores referentes às dívidas junto ao INSS, FGTS, PASEP, outras contratuais interna e externa foram projetados com base nos últimos dados disponibilizados pelos Municípios de capitais. Não inclui dívidas junto ao INSS, FGTS, PASEP, outras contratuais interna e externa da administração indireta.



**Tabela 12.4**

**Evolução mensal da dívida da administração direta e indireta dos Municípios não capitais 1/ 2/**

	Acre	Alagoas	Amapá	Amazonas	Bahia	Ceará	Distrito Federal	Espírito Santo	Goiás	Maranhão	Mato Grosso	Mato Grosso do Sul	Minas Gerais	Pará	R\$ mil
jan/98	-	12.826	-	995	246.997	14.712	-	45.979	82.870	65.048	74.623	62.817	493.933	2.710	
fev/98	-	12.603	-	1.229	249.569	16.936	-	46.311	83.016	68.358	75.195	64.051	514.253	3.342	
mar/98	-	12.493	-	1.199	251.962	18.920	-	47.215	88.350	71.078	76.664	63.810	515.435	5.243	
abr/98	-	12.719	427	2.052	253.693	20.343	-	46.995	89.604	72.704	77.980	63.886	518.547	6.278	
mai/98	-	13.033	450	1.954	253.976	21.546	-	47.105	89.382	73.280	78.790	64.363	518.635	6.252	
jun/98	-	13.368	385	2.362	255.186	22.656	-	46.960	90.559	73.434	79.678	64.237	525.320	5.974	
jul/98	-	13.721	318	2.357	254.083	22.715	-	47.247	88.929	72.577	79.125	64.221	522.441	5.446	
ago/98	-	13.659	255	2.130	252.399	22.206	-	47.013	87.918	71.865	82.332	64.885	522.921	4.798	
set/98	-	13.620	197	1.891	251.354	25.078	-	46.637	87.314	71.119	81.633	58.819	520.221	4.200	
out/98	-	13.667	136	1.610	250.913	24.084	-	46.647	86.440	70.541	84.505	58.968	526.179	3.652	
nov/98	-	13.500	78	1.416	251.283	23.358	-	46.469	85.536	70.145	85.921	61.941	525.157	3.069	
dez/98	-	13.504	16	1.134	252.783	23.369	-	47.049	84.990	69.448	87.837	62.201	525.954	2.469	
jan/99	-	13.349	-	916	249.892	20.051	-	45.815	81.454	68.812	87.165	61.022	508.028	1.920	
fev/99	-	13.774	-	817	252.120	22.241	-	47.496	83.936	68.932	88.584	62.798	522.689	1.958	
mar/99	-	14.123	-	792	251.711	23.573	-	48.541	86.767	69.478	89.190	63.539	522.759	1.966	
abr/99	-	14.308	-	797	251.849	23.740	-	49.093	87.366	69.835	84.775	54.015	534.545	1.972	
mai/99	-	14.497	-	798	256.993	23.638	-	49.342	87.636	70.130	93.667	70.559	545.815	1.984	
jun/99	-	13.532	-	799	258.992	23.534	-	50.130	87.071	70.323	94.594	71.380	556.566	2.012	
jul/99	-	15.141	-	797	259.974	23.524	-	45.893	87.404	70.206	95.171	73.060	564.670	2.011	
ago/99	-	13.662	-	779	260.301	23.799	-	49.578	87.013	71.162	95.921	73.545	570.544	2.096	
set/99	-	14.986	-	777	260.391	23.508	-	49.224	86.576	71.422	85.034	58.976	576.242	2.088	
out/99	-	13.579	-	888	255.969	23.717	-	49.242	85.811	71.580	97.286	74.815	572.310	2.256	
nov/99	-	15.150	-	847	272.947	23.711	-	53.297	85.784	71.650	84.531	53.224	551.914	2.222	
dez/99	-	15.175	-	770	282.974	24.216	-	54.054	89.523	66.011	98.494	78.800	569.651	2.341	
jan/00	-	15.171	-	768	258.388	24.317	-	43.665	88.666	72.794	99.447	68.532	597.929	2.367	
fev/00	-	15.132	-	765	259.034	24.378	-	43.927	88.247	73.634	100.196	78.349	594.373	2.470	
mar/00	-	14.897	-	763	260.489	24.385	-	43.981	88.117	73.998	101.013	74.137	601.801	2.538	
abr/00	-	15.078	-	760	267.016	24.760	-	44.087	88.105	74.321	101.528	87.907	619.633	2.601	
mai/00	-	15.022	-	757	268.929	25.075	-	44.117	88.110	74.505	103.462	89.111	616.395	2.652	
jun/00	-	14.903	-	755	269.930	25.604	-	44.195	86.808	73.854	104.732	90.328	619.673	2.804	
jul/00	-	14.813	-	752	271.841	26.022	-	44.493	86.958	74.182	83.902	73.498	612.983	2.862	
ago/00	-	14.858	-	749	274.025	26.431	-	45.105	86.968	75.607	83.815	73.690	628.440	2.894	
set/00	-	15.040	-	746	275.145	26.944	-	45.595	87.176	75.884	109.276	94.193	628.598	2.952	
out/00	-	14.857	-	743	279.339	27.385	-	45.770	87.024	76.989	83.796	74.801	653.002	2.928	

Fonte: BACEN/DEDIP, BACEN/DEMAB e CETIP.

1/ Não inclui debêntures de empresas estatais registradas na Bovespa nem notas promissórias não custodiadas na CETIP.

2/ Não inclui dívidas junto ao INSS, FGTS, PASEP, outras contratuais interna e externa.

**Tabela 12.4****Evolução mensal da dívida da administração direta e indireta dos Municípios não capitais 1/ 2/**

(continuação)

	Paraíba	Paraná	Pernambuco	Piauí	Rio de Janeiro	Rio Grande do Norte	Rio Grande do Sul	Rondônia	Roraima	Santa Catarina	São Paulo	Sergipe	Tocantins	R\$ mil Total
jan/98	33.466	572.600	89.010	8.789	301.755	13.581	216.538	6.457	-	161.971	3.755.486	2.471	4.392	6.270.027
fev/98	33.578	599.117	89.636	10.725	303.252	13.772	220.304	6.459	-	162.613	3.773.640	2.020	4.436	6.354.415
mar/98	34.217	617.248	90.495	11.943	305.040	14.192	217.644	6.633	-	167.932	3.745.262	2.284	4.475	6.369.732
abr/98	34.628	626.508	91.865	13.444	305.492	14.869	216.245	6.650	-	177.552	3.782.452	4.000	5.565	6.444.499
mai/98	35.276	629.020	96.773	13.660	309.334	15.139	213.734	6.879	-	176.875	3.850.904	5.211	5.432	6.527.006
jun/98	35.457	633.468	97.178	13.554	308.296	15.150	211.036	7.117	-	175.246	3.852.072	4.820	5.269	6.538.780
jul/98	36.096	638.426	97.773	13.737	310.254	15.827	206.750	7.185	-	173.010	3.886.121	4.141	5.114	6.567.613
ago/98	35.985	641.359	97.069	13.302	311.341	15.614	202.186	7.091	-	170.087	3.909.947	3.546	4.975	6.584.881
set/98	35.462	646.395	96.273	12.868	311.640	15.465	197.458	6.929	-	166.709	3.902.158	3.000	4.819	6.561.259
out/98	34.865	653.316	95.927	12.394	314.144	16.471	193.462	6.818	-	160.797	3.918.985	2.528	4.650	6.581.700
nov/98	34.251	665.856	96.265	11.984	316.843	17.201	192.245	6.676	-	157.421	3.932.264	1.829	4.531	6.605.238
dez/98	33.793	670.567	89.402	11.528	322.118	17.253	186.780	6.548	-	157.748	3.951.150	1.424	4.387	6.623.451
jan/99	33.482	677.825	88.992	11.026	332.709	14.788	181.931	6.554	-	150.634	4.022.433	713	4.209	6.663.718
fev/99	33.391	684.182	90.102	11.169	334.253	17.747	184.064	6.440	-	151.979	4.054.984	657	4.191	6.738.504
mar/99	33.602	698.946	91.027	11.186	333.399	17.869	184.035	6.431	-	153.071	4.096.406	543	4.200	6.803.154
abr/99	33.870	704.280	90.400	11.211	346.362	18.432	186.675	6.513	-	154.039	4.166.596	544	4.226	6.895.443
mai/99	34.189	712.049	93.912	11.222	348.556	18.834	197.851	6.526	-	155.129	4.222.195	543	4.237	7.020.303
jun/99	34.308	714.598	94.600	11.287	349.741	19.568	192.319	6.499	-	161.496	4.255.672	543	4.235	7.073.798
jul/99	36.187	724.194	95.134	11.283	354.378	19.654	192.249	7.027	-	155.756	4.263.556	540	4.226	7.102.034
ago/99	35.996	739.823	96.283	11.268	357.278	19.823	192.009	7.203	-	156.149	4.301.226	539	4.211	7.170.206
set/99	35.440	745.942	92.521	11.214	358.964	19.723	186.818	7.666	-	155.537	4.322.623	537	4.204	7.170.413
out/99	35.859	759.536	96.780	11.189	365.529	19.879	192.606	8.154	-	150.663	4.374.538	533	4.216	7.266.937
nov/99	35.299	768.530	92.205	11.089	365.263	19.948	192.105	8.298	-	174.231	4.470.305	532	4.175	7.357.257
dez/99	35.923	775.956	96.960	10.989	366.787	19.923	191.716	8.257	-	166.036	4.380.148	530	4.169	7.339.402
jan/00	35.371	805.407	97.258	10.988	367.859	21.780	194.055	8.201	-	158.720	4.453.466	527	4.147	7.429.823
fev/00	35.582	812.165	92.862	10.975	369.962	23.345	194.789	8.214	-	161.157	4.516.418	525	4.138	7.510.634
mar/00	35.330	819.409	92.981	10.960	370.510	23.373	197.001	8.240	-	160.236	4.406.924	513	4.118	7.415.716
abr/00	35.371	827.040	92.392	10.962	371.270	23.378	198.495	8.222	-	161.183	4.441.286	509	4.098	7.500.003
mai/00	35.644	839.168	92.149	11.001	373.717	23.310	194.975	8.212	-	164.550	4.478.774	505	4.073	7.554.211
jun/00	34.755	840.524	92.221	10.962	373.165	30.621	198.104	8.216	-	164.614	4.471.135	502	4.072	7.562.475
jul/00	35.402	846.741	91.965	11.059	374.778	30.624	200.716	8.232	-	171.439	4.489.112	497	4.076	7.556.945
ago/00	36.282	850.917	92.910	11.048	378.445	31.498	204.037	7.967	-	174.635	4.523.500	494	4.043	7.628.358
set/00	36.796	857.732	92.735	11.083	380.134	31.588	205.314	7.946	-	178.795	4.546.943	491	4.057	7.715.166
out/00	37.005	864.899	93.377	11.099	383.369	31.367	210.538	7.843	-	181.272	4.570.060	487	4.022	7.741.973

Fonte: BACEN/DEDIP, BACEN/DEMAB e CETIP.

1/ Não inclui debêntures de empresas estatais registradas na Bovespa nem notas promissórias não custodiadas na CETIP.

2/ Não inclui dívidas junto ao INSS, FGTS, PASEP, outras contratuais interna e externa.

**Tabela 13.1**

**Evolução mensal - atualizada pelo IGP DI - da dívida da administração direta e indireta dos Estados, Distrito Federal e Municípios 1/ 2/**

	Acre	Alagoas	Amapá	Amazonas	Bahia	Ceará	Distrito Federal	Espírito Santo	Goiás	Maranhão	Mato Grosso	Mato Grosso do Sul	Minas Gerais	Pará	R\$ mil
jan/98	703.500	3.637.464	123.369	1.943.228	8.165.830	3.328.190	1.437.179	2.147.269	9.161.678	3.751.779	4.593.253	4.103.825	23.601.672	1.869.634	
fev/98	709.782	3.702.207	124.385	1.956.531	8.283.211	3.353.137	1.455.239	2.196.275	9.286.302	3.803.088	4.632.304	4.153.572	23.793.818	1.884.167	
mar/98	710.496	3.740.947	125.692	1.954.172	8.263.444	3.399.135	1.467.917	2.214.755	9.332.353	3.848.134	4.532.757	3.627.093	24.339.365	1.897.051	
abr/98	717.097	3.798.065	127.275	1.961.491	8.362.019	3.415.076	1.502.275	2.263.134	8.937.060	3.884.428	4.614.386	3.683.145	25.689.186	1.905.063	
mai/98	703.542	3.156.305	128.588	1.937.195	8.322.126	3.450.216	1.519.466	2.165.855	9.087.575	3.905.398	4.645.401	3.708.573	26.431.239	1.921.263	
jun/98	714.155	3.181.085	131.003	2.113.911	8.398.620	3.461.328	1.535.660	2.184.985	9.124.826	3.955.390	4.744.825	3.693.247	21.910.852	1.915.567	
jul/98	720.149	3.240.603	131.662	2.128.101	10.484.160	3.518.360	1.563.252	2.179.321	9.194.192	4.002.683	4.820.274	3.793.674	25.265.010	1.834.011	
ago/98	720.474	3.288.808	132.195	2.140.336	10.537.874	3.574.182	1.603.001	2.204.398	9.277.895	4.040.556	4.621.430	3.840.382	26.291.773	1.846.902	
set/98	720.479	3.348.829	132.244	2.141.018	10.538.238	3.632.185	1.648.560	2.189.461	9.316.809	4.054.964	4.583.411	3.871.796	27.092.552	1.857.983	
out/98	723.784	3.448.828	132.646	2.155.083	10.628.213	3.698.863	1.653.230	2.194.052	9.189.756	4.089.868	4.637.662	3.948.074	26.994.011	1.885.604	
nov/98	729.733	3.531.371	133.262	2.168.177	10.747.495	3.750.432	1.635.022	2.219.304	9.235.292	4.144.254	4.652.639	3.679.651	27.209.283	1.905.397	
dez/98	732.943	3.517.328	130.626	2.548.996	10.723.906	3.795.555	1.663.266	2.230.412	9.197.270	3.709.721	4.643.422	3.670.774	26.924.163	1.891.708	
jan/99	729.358	3.576.258	165.706	2.149.546	10.561.945	4.288.791	1.711.678	2.940.222	9.294.925	3.960.142	4.776.709	3.795.566	27.716.620	1.897.399	
fev/99	700.932	3.263.277	159.474	2.095.677	10.671.834	4.220.658	1.661.997	2.860.782	9.014.223	4.494.216	4.848.398	3.684.444	27.194.999	1.993.614	
mar/99	694.785	3.218.776	156.224	2.057.760	10.360.478	3.906.191	1.612.962	2.768.529	8.956.269	4.392.462	4.776.928	3.604.645	26.532.208	1.940.398	
abr/99	859.114	3.315.271	163.146	2.197.906	10.393.511	3.879.214	1.616.919	2.855.510	9.317.854	4.588.449	4.976.071	3.764.840	28.208.004	2.069.750	
mai/99	866.896	3.365.329	164.568	2.217.178	10.551.871	3.970.842	1.812.974	2.887.386	9.333.952	4.647.543	5.048.048	3.838.930	28.535.482	2.089.951	
jun/99	860.862	3.353.946	163.804	2.192.163	10.295.441	3.945.265	1.646.193	2.886.723	9.300.030	4.670.463	5.090.151	3.810.546	28.334.277	2.052.362	
jul/99	850.646	3.354.250	161.825	2.165.628	10.254.325	4.977.909	1.622.524	2.863.228	9.722.578	4.637.681	5.075.540	3.791.282	28.284.783	1.936.411	
ago/99	843.695	3.290.858	161.399	2.368.337	10.248.746	4.954.255	1.622.512	2.879.650	9.754.650	4.666.853	5.083.852	3.804.752	28.375.604	1.989.096	
set/99	822.458	3.331.959	158.855	2.400.296	10.378.234	5.048.662	1.614.461	2.841.902	9.657.541	4.616.780	5.037.932	3.756.091	28.305.881	1.972.543	
out/99	811.123	3.309.683	156.322	2.438.467	10.378.809	4.972.652	1.584.450	2.845.697	9.408.705	4.656.424	5.093.574	3.805.719	28.290.876	1.995.645	
nov/99	796.266	3.281.117	152.855	2.381.016	10.197.560	4.510.974	1.547.697	2.792.604	9.259.713	4.583.946	5.002.934	3.711.608	27.908.072	1.966.260	
dez/99	792.733	3.298.682	150.990	2.370.599	10.270.641	4.372.497	1.556.065	2.758.049	9.232.822	4.652.994	4.953.240	3.730.731	27.914.897	1.937.413	
jan/00	787.581	3.271.291	149.880	2.351.358	10.171.327	4.423.648	1.565.223	2.728.539	9.105.630	4.669.193	4.927.555	3.684.400	27.689.688	1.941.214	
fev/00	791.771	3.302.860	150.155	2.350.692	10.195.721	4.404.751	1.535.959	2.753.872	9.165.197	4.681.794	4.951.720	3.712.775	27.651.578	1.938.435	
mar/00	789.956	3.303.264	149.923	2.344.517	10.179.342	4.374.555	1.527.817	2.525.238	9.229.899	4.689.670	4.940.496	3.697.501	27.700.818	1.931.352	
abr/00	789.200	3.317.711	150.075	2.112.375	10.239.362	4.400.405	1.536.188	2.508.682	9.174.952	4.663.975	4.918.792	3.698.560	27.629.988	1.918.717	
mai/00	777.429	3.315.365	148.753	2.099.967	10.239.813	4.405.409	1.524.851	2.490.367	9.132.180	4.677.762	4.906.681	3.692.040	27.733.381	1.906.419	
jun/00	769.505	3.300.754	147.956	2.073.175	10.144.416	4.336.343	1.507.184	2.458.797	9.122.552	4.583.318	4.872.346	3.674.090	27.625.139	1.883.038	
jul/00	751.545	3.248.075	144.681	2.028.205	9.961.259	4.227.228	1.467.131	2.419.177	9.014.658	4.405.514	4.755.304	3.587.200	27.285.495	1.837.315	
ago/00	740.377	3.233.082	143.244	2.000.835	9.879.565	4.205.405	1.456.484	2.407.817	8.916.209	4.365.463	4.722.719	3.570.946	27.353.714	1.813.233	
set/00	737.333	3.253.622	142.812	2.040.766	9.916.691	4.210.335	1.452.242	2.419.257	8.986.283	4.365.529	4.761.179	4.229.199	27.640.645	1.817.884	
out/00	733.792	3.275.996	143.519	2.053.214	9.995.520	4.245.674	1.456.189	2.433.290	9.120.030	4.396.690	4.827.841	4.240.739	27.788.306	1.833.868	

Fonte: BACEN/DEDIP, BACEN/DEMAB, CETIP, Governos Estaduais, do Distrito Federal e dos Municípios de capitais.

1/ Não inclui debêntures de empresas estatais registradas na Bovespa nem notas promissórias não custodiadas na CETIP.

2/ Os valores referentes às dívidas junto ao INSS, FGTS, PASEP, outras contratuais interna e externa foram projetados com base nos últimos dados disponibilizados pelos Estados, Distrito Federal e Municípios de capitais. Não inclui dívidas junto ao INSS, FGTS, PASEP, outras contratuais interna e externa da administração indireta (todos os níveis) nem da administração direta dos Municípios não-capitais.

**Tabela 13.1****Evolução mensal - atualizada pelo IGP DI - da dívida da administração direta e indireta dos Estados, Distrito Federal e Municípios 1/ 2/**

(continuação)

	Paraíba	Paraná	Pernambuco	Piauí	Rio de Janeiro	Rio Grande do Norte	Rio Grande do Sul	Rondônia	Roraima	Santa Catarina	São Paulo	Sergipe	Tocantins	R\$ mil Total
jan/98	2.494.959	6.365.536	4.154.251	2.023.818	24.295.643	1.231.909	17.021.203	1.096.441	302.163	6.014.168	95.623.866	1.638.162	393.598	231.223.586
fev/98	2.497.433	6.426.488	4.213.162	2.047.764	24.604.001	1.244.210	17.401.509	1.113.273	307.807	6.047.628	96.261.532	1.661.386	398.355	233.558.564
mar/98	2.497.461	6.226.237	4.250.301	2.062.821	25.053.907	1.246.708	17.569.847	1.048.509	307.659	6.094.461	96.792.354	1.782.845	403.169	234.789.593
abr/98	2.505.051	6.172.442	4.257.618	2.092.800	25.452.889	1.255.891	17.872.378	1.062.984	313.627	6.172.973	97.519.617	1.800.909	413.966	237.752.847
mai/98	2.471.660	6.420.704	4.287.679	2.101.208	25.720.923	1.251.945	18.119.219	1.034.620	311.571	6.436.992	98.522.330	1.790.877	411.717	239.964.186
jun/98	2.521.793	6.449.147	4.028.154	2.111.822	26.177.050	1.249.507	18.277.868	1.762.831	316.559	6.501.297	98.462.174	1.805.656	412.898	237.142.209
jul/98	2.558.975	6.626.035	4.119.891	2.155.836	31.754.625	1.259.641	18.566.203	1.804.060	318.115	6.609.127	99.570.232	1.519.114	419.729	250.157.037
ago/98	2.572.461	6.737.148	4.111.707	2.179.321	32.225.753	1.195.983	18.736.166	1.619.232	321.021	6.669.694	99.960.791	1.525.783	418.112	252.393.376
set/98	2.575.725	6.804.643	5.731.933	2.200.777	32.686.649	1.196.690	19.004.395	1.626.687	323.456	6.429.304	99.666.979	1.537.610	422.512	255.335.891
out/98	2.598.069	6.892.787	5.799.186	2.224.874	33.307.022	1.198.864	19.423.351	1.611.266	322.694	6.425.006	100.524.952	1.539.126	453.189	257.700.062
nov/98	2.619.270	7.022.821	5.831.517	2.250.986	33.974.412	1.208.935	16.369.779	1.652.219	325.898	6.469.048	101.253.652	1.546.489	453.791	256.720.131
dez/98	2.639.977	7.024.358	5.751.963	2.237.410	34.467.447	1.197.607	16.313.107	1.633.853	324.388	6.462.595	102.282.350	1.572.507	461.694	257.749.345
jan/99	2.710.609	7.802.941	5.815.326	2.316.105	35.680.669	1.246.783	19.018.870	1.632.251	324.776	6.804.452	103.922.150	1.620.959	585.807	267.046.561
fev/99	2.942.900	7.375.134	5.630.710	2.276.035	34.979.200	1.237.354	18.588.773	1.591.050	310.839	6.632.743	102.203.295	1.617.502	570.754	262.820.817
mar/99	2.897.033	6.967.897	5.635.209	2.235.591	34.874.203	1.222.198	17.988.854	1.597.187	355.475	6.411.081	99.636.058	1.582.427	522.478	256.904.306
abr/99	2.997.480	10.397.672	5.647.288	2.318.708	35.557.516	1.320.213	18.768.275	1.633.134	358.735	6.749.550	101.149.309	1.609.930	514.713	267.228.082
mai/99	2.765.800	10.534.710	5.739.717	2.358.229	36.203.635	1.335.818	19.783.170	1.650.055	363.650	6.897.575	102.700.109	1.629.100	519.251	271.811.768
jun/99	2.744.563	10.337.268	5.706.972	2.364.781	36.233.569	1.325.463	19.598.797	1.642.208	361.123	6.881.276	101.929.829	1.606.306	531.672	269.866.054
jul/99	2.722.548	10.518.132	5.658.762	2.335.322	36.940.361	1.363.008	19.563.066	1.631.999	356.931	6.928.448	100.683.734	1.591.309	568.543	270.560.774
ago/99	2.578.162	10.603.941	5.634.654	2.320.032	36.344.139	1.349.698	19.643.434	1.623.437	363.081	6.714.205	100.687.538	1.547.574	591.115	270.045.267
set/99	2.559.427	10.505.753	5.610.477	2.296.411	36.706.519	1.366.828	19.616.586	1.616.310	357.249	6.688.138	100.354.125	1.586.348	579.253	269.787.019
out/99	2.571.299	10.731.567	5.596.492	2.314.287	36.524.190	1.362.867	19.525.877	1.609.052	352.190	7.264.956	100.712.410	1.571.399	575.362	270.460.093
nov/99	2.533.001	10.517.615	5.514.630	2.266.665	36.352.558	1.347.411	19.312.824	1.592.834	346.560	7.182.939	99.556.979	1.547.744	557.552	266.721.930
dez/99	2.507.093	12.748.738	5.393.718	2.237.898	31.978.983	1.340.787	19.313.391	1.513.050	345.092	7.151.534	97.097.031	1.536.215	528.471	261.684.355
jan/00	2.494.646	12.726.158	5.397.212	2.244.355	31.626.453	1.331.910	19.004.424	1.530.421	339.287	7.168.068	97.189.775	1.509.361	535.103	260.563.699
fev/00	2.503.670	12.770.064	5.435.080	2.230.404	31.844.038	1.366.016	18.772.053	1.541.194	340.235	7.208.139	97.916.405	1.510.593	524.630	261.549.798
mar/00	2.461.008	12.734.824	5.183.646	2.222.825	31.868.985	1.365.126	18.710.814	1.550.095	340.786	7.215.742	97.385.555	1.509.840	531.197	260.464.790
abr/00	2.500.474	12.677.432	5.179.007	2.216.845	31.627.064	1.375.057	18.780.100	1.545.682	341.575	7.221.945	97.598.422	1.515.427	525.788	260.163.800
mai/00	2.491.164	12.707.078	5.160.074	2.206.382	31.846.546	1.347.967	18.686.497	1.534.670	341.119	7.243.311	97.688.329	1.507.669	517.668	260.328.892
jun/00	2.468.118	12.591.436	5.104.289	2.192.092	31.724.730	1.340.468	18.598.230	1.523.522	342.888	6.758.807	97.063.550	1.489.275	512.545	258.208.565
jul/00	2.418.544	12.353.757	5.003.289	2.148.832	31.333.904	1.305.871	18.468.159	1.483.064	336.592	6.648.314	95.712.110	1.460.744	502.236	254.308.201
ago/00	2.389.328	12.250.421	4.975.076	2.129.597	31.410.109	1.286.394	18.476.288	1.480.454	327.694	6.095.037	95.837.839	1.443.306	486.717	253.397.355
set/00	2.516.120	12.275.109	4.980.839	2.207.951	31.797.639	1.290.782	18.663.022	1.487.695	327.402	6.885.595	96.646.185	1.445.767	484.133	256.982.017
out/00	2.515.486	10.786.793	4.988.106	2.210.412	31.916.341	1.292.790	18.735.501	1.483.846	327.535	6.918.148	97.234.859	1.456.480	484.928	256.895.892

Fonte: BACEN/DEDIP, BACEN/DEMAB, CETIP, Governos Estaduais, do Distrito Federal e dos Municípios de capitais.

1/ Não inclui debêntures de empresas estatais registradas na Bovespa nem notas promissórias não custodiadas na CETIP.

2/ Os valores referentes às dívidas junto ao INSS, FGTS, PASEP, outras contratuais interna e externa foram projetados com base nos últimos dados disponibilizados pelos Estados, Distrito Federal e Municípios de capitais. Não inclui dívidas junto ao INSS, FGTS, PASEP, outras contratuais interna e externa da administração indireta (todos os níveis) nem da administração direta dos Municípios não-capitais.

Tabela 13.2

## Evolução mensal - atualizada pelo IGP DI - da dívida da administração direta e indireta dos Estados e Distrito Federal 1/ 2/

	Acre	Alagoas	Amapá	Amazonas	Bahia	Ceará	Distrito Federal	Espírito Santo	Goiás	Maranhão	Mato Grosso	Mato Grosso do Sul	Minas Gerais	Pará	R\$ mil
jan/98	683.653	3.424.535	100.244	1.827.640	7.019.425	3.174.214	1.437.179	2.041.210	8.920.257	3.615.408	4.407.623	3.912.646	22.432.560	1.819.319	
fev/98	689.785	3.489.931	100.881	1.840.045	7.126.513	3.197.834	1.455.239	2.089.628	9.043.766	3.647.428	4.443.979	3.960.160	22.592.555	1.832.749	
mar/98	690.629	3.529.009	102.311	1.837.869	7.108.491	3.241.068	1.467.917	2.107.092	9.083.535	3.690.620	4.337.119	3.434.320	23.125.861	1.843.088	
abr/98	697.157	3.584.510	103.148	1.842.596	7.200.491	3.256.997	1.502.275	2.155.477	8.685.605	3.725.221	4.414.864	3.489.789	24.468.929	1.849.502	
mai/98	683.674	2.941.317	104.417	1.818.453	7.163.802	3.291.960	1.519.466	2.058.120	8.836.935	3.746.726	4.442.898	3.510.825	25.221.653	1.865.646	
jun/98	694.415	2.967.307	104.300	1.996.586	7.168.031	3.303.555	1.535.660	2.077.930	8.873.460	3.798.754	4.539.655	3.495.713	20.692.458	1.860.778	
jul/98	699.899	3.023.573	105.183	2.010.089	9.348.180	3.362.413	1.563.252	2.071.513	8.943.881	3.848.027	4.612.874	3.595.414	24.033.842	1.779.672	
ago/98	700.286	3.071.877	106.186	2.019.037	9.402.232	3.416.124	1.603.001	2.096.631	9.028.420	3.883.367	4.407.467	3.641.864	25.054.566	1.793.239	
set/98	700.427	3.130.051	106.420	2.019.886	9.408.314	3.470.142	1.648.560	2.082.142	9.068.261	3.900.218	4.367.770	3.685.022	25.858.008	1.805.098	
out/98	703.841	3.225.015	107.291	2.032.808	9.495.483	3.522.085	1.653.230	2.086.614	8.941.946	3.937.739	4.415.168	3.760.791	25.748.136	1.832.933	
nov/98	709.818	3.304.782	108.198	2.045.632	9.611.869	3.570.799	1.635.022	2.111.786	8.987.851	3.986.672	4.425.339	3.482.063	25.957.570	1.853.272	
dez/98	713.362	3.290.265	106.206	2.427.871	9.591.401	3.616.170	1.663.266	2.123.656	8.953.140	3.561.939	4.413.081	3.474.919	25.746.060	1.840.859	
jan/99	710.099	3.341.246	141.882	2.016.486	9.444.195	4.131.045	1.711.678	2.837.142	9.055.959	3.814.608	4.547.020	3.602.782	26.508.219	1.847.655	
fev/99	682.485	3.026.539	136.645	1.965.088	9.600.133	4.071.509	1.661.997	2.757.439	8.782.087	4.354.913	4.627.940	3.497.567	25.996.938	1.945.915	
mar/99	676.615	2.990.787	133.598	1.934.398	9.305.916	3.752.744	1.612.962	2.665.480	8.725.071	4.254.533	4.552.478	3.419.881	25.360.765	1.892.858	
abr/99	840.824	3.084.825	140.223	2.062.291	9.350.130	3.720.787	1.616.919	2.751.479	9.082.234	4.450.585	4.757.604	3.590.888	27.004.308	2.021.354	
mai/99	848.512	3.131.788	141.361	2.081.061	9.484.936	3.808.803	1.812.974	2.782.581	9.096.830	4.508.570	4.860.397	3.643.964	27.312.588	2.040.711	
jun/99	842.656	3.121.875	140.641	2.058.961	9.239.481	3.783.254	1.646.193	2.782.265	9.066.070	4.528.795	4.854.631	3.616.842	27.105.372	2.001.212	
jul/99	832.745	3.122.736	138.885	2.032.259	9.211.413	4.815.400	1.622.524	2.760.932	9.486.988	4.499.724	4.836.109	3.598.667	27.068.069	1.885.695	
ago/99	826.092	3.100.616	138.654	2.234.658	9.224.668	4.788.136	1.622.512	2.774.420	9.522.585	4.530.329	4.847.349	3.614.427	27.164.497	1.938.149	
set/99	805.138	3.101.752	136.307	2.266.250	9.368.092	4.882.193	1.614.461	2.738.615	9.429.314	4.482.653	4.813.999	3.585.334	27.109.977	1.918.219	
out/99	794.152	3.091.399	134.066	2.299.996	9.392.654	4.806.133	1.584.450	2.744.084	9.183.712	4.525.231	4.855.101	3.621.740	27.108.589	1.941.553	
nov/99	779.756	3.066.729	131.010	2.246.400	9.223.800	4.345.485	1.547.697	2.688.948	9.040.619	4.455.775	4.783.154	3.556.172	26.777.837	1.913.235	
dez/99	776.440	3.090.683	129.327	2.237.861	9.110.399	4.206.838	1.556.065	2.654.945	9.011.817	4.533.056	4.736.201	3.548.217	26.785.966	1.884.416	
jan/00	771.522	3.064.987	128.309	2.223.845	9.095.190	4.258.020	1.565.223	2.637.417	8.887.064	4.541.103	4.658.163	3.515.276	26.469.730	1.888.723	
fev/00	775.784	3.097.622	128.514	2.223.820	9.118.586	4.238.508	1.535.959	2.662.306	8.947.853	4.553.002	4.681.049	3.526.077	26.466.398	1.885.309	
mar/00	774.037	3.099.526	128.174	2.218.156	9.102.066	4.207.164	1.527.817	2.431.948	9.013.596	4.560.863	4.669.365	3.516.057	26.510.452	1.878.055	
abr/00	773.343	3.113.071	128.108	1.988.133	9.156.297	4.232.372	1.536.188	2.415.425	8.959.766	4.535.248	4.647.421	3.502.862	26.438.428	1.865.238	
mai/00	761.734	3.112.516	127.071	1.976.301	9.162.983	4.237.629	1.524.851	2.397.660	8.918.798	4.549.652	4.635.100	3.497.098	26.552.829	1.853.074	
jun/00	753.993	3.099.966	126.363	1.950.389	9.074.956	4.169.833	1.507.184	2.366.080	8.911.899	4.454.263	4.601.896	3.480.158	26.453.334	1.829.941	
jul/00	736.436	3.052.534	123.464	1.908.717	8.911.190	4.063.723	1.467.131	2.328.038	8.807.980	4.278.716	4.515.927	3.414.976	26.144.703	1.784.500	
ago/00	725.587	3.040.863	122.316	1.882.731	8.841.175	4.030.976	1.456.484	2.320.100	8.713.116	4.239.266	4.483.623	3.401.760	26.214.234	1.760.689	
set/00	722.687	3.062.027	121.930	1.923.233	8.879.565	4.035.818	1.452.242	2.325.270	8.784.319	4.239.480	4.496.358	4.040.754	26.505.466	1.765.333	
out/00	719.256	3.083.676	122.631	1.933.531	8.955.565	4.068.999	1.456.189	2.339.276	8.918.435	4.269.403	4.585.718	4.072.569	26.631.599	1.781.640	

Fonte: BACEN/DEDIP, BACEN/DEMAB, CETIP, Governos Estaduais e do Distrito Federal.

1/ Não inclui debêntures de empresas estatais registradas na Bovespa nem notas promissórias não custodiadas na CETIP.

2/ Os valores referentes às dívidas junto ao INSS, FGTS, PASEP, outras contratuais interna e externa foram projetados com base nos últimos dados disponibilizados pelos Estados e Distrito Federal. Não inclui dívidas junto ao INSS, FGTS, PASEP, outras contratuais interna e externa da administração indireta.

**Tabela 13.2****Evolução mensal - atualizada pelo IGP DI - da dívida da administração direta e indireta dos Estados e Distrito Federal 1/ 2/**

(continuação)

	Paraíba	Paraná	Pernambuco	Piauí	Rio de Janeiro	Rio Grande do Norte	Rio Grande do Sul	Rondônia	Roraima	Santa Catarina	São Paulo	Sergipe	Tocantins	R\$ mil Total
jan/98	2.394.637	4.826.606	3.808.030	1.978.911	20.506.401	1.153.475	16.519.175	1.045.706	289.408	5.778.113	77.594.249	1.532.802	373.926	202.617.353
fev/98	2.396.662	4.861.537	3.863.570	1.999.973	20.830.867	1.164.817	16.892.415	1.061.403	293.054	5.811.402	78.266.905	1.556.201	378.102	204.887.401
mar/98	2.395.938	4.634.776	3.899.994	2.013.080	21.152.553	1.166.579	17.061.700	1.005.531	291.692	5.852.355	78.483.133	1.681.143	382.765	205.620.168
abr/98	2.401.094	4.576.687	3.903.920	2.040.325	21.492.952	1.174.272	17.364.094	1.019.730	297.179	5.913.998	79.012.345	1.687.801	392.004	208.252.962
mai/98	2.366.918	4.829.649	3.928.751	2.048.109	21.715.285	1.169.632	17.622.142	991.112	295.988	6.177.684	79.754.353	1.678.114	389.940	210.173.567
jun/98	2.417.002	4.855.118	3.673.368	2.057.983	22.145.830	1.167.304	17.778.004	1.719.090	302.290	6.245.699	79.613.868	1.695.575	391.390	207.171.122
jul/98	2.452.825	5.013.009	3.762.784	2.099.690	27.666.361	1.176.135	18.070.091	1.760.007	304.310	6.356.307	80.431.588	1.411.087	394.937	219.896.946
ago/98	2.470.415	5.118.323	3.754.705	2.123.467	28.073.123	1.111.869	18.244.222	1.575.149	307.497	6.421.125	80.570.607	1.419.971	393.073	221.807.843
set/98	2.474.209	5.166.038	5.376.068	2.143.505	28.450.760	1.112.282	18.518.541	1.582.793	310.637	6.185.168	80.021.759	1.434.242	398.939	224.425.258
out/98	2.497.233	5.228.684	5.442.552	2.166.843	28.944.435	1.112.637	18.942.129	1.567.464	310.360	6.188.985	80.550.996	1.437.885	427.698	226.280.980
nov/98	2.518.795	5.332.778	5.472.758	2.191.419	29.522.335	1.121.051	15.887.028	1.608.333	314.084	6.235.400	80.901.036	1.446.721	427.933	224.770.345
dez/98	2.540.943	5.339.507	5.408.985	2.178.161	29.966.040	1.110.070	15.840.763	1.590.436	313.045	6.231.224	81.806.407	1.475.050	435.805	225.758.634
jan/99	2.612.351	6.116.318	5.478.927	2.257.837	30.751.603	1.162.753	18.558.653	1.589.212	313.906	6.584.479	82.780.136	1.526.301	560.379	234.002.871
fev/99	2.848.823	5.752.212	5.307.351	2.219.673	30.124.136	1.152.571	18.140.802	1.549.925	300.325	6.417.786	81.518.136	1.528.928	546.402	230.514.267
mar/99	2.804.509	5.363.368	5.314.294	2.179.645	30.187.551	1.137.781	17.547.792	1.556.715	345.121	6.199.467	79.678.476	1.495.625	498.440	225.586.871
abr/99	2.904.306	8.774.326	5.323.741	2.262.209	30.779.475	1.234.055	18.312.848	1.592.311	348.310	6.537.349	80.876.639	1.523.167	490.522	235.433.710
mai/99	2.670.985	8.889.681	5.409.884	2.301.041	31.313.881	1.248.093	19.308.848	1.608.993	353.267	6.683.839	81.777.233	1.542.196	494.925	239.157.941
jun/99	2.650.356	8.837.844	5.379.885	2.307.681	31.333.781	1.237.335	19.134.185	1.601.522	350.930	6.660.522	80.933.956	1.520.812	507.575	237.244.632
jul/99	2.627.546	8.899.723	5.335.247	2.279.160	31.288.538	1.275.554	19.101.177	1.591.342	346.911	6.718.393	79.777.674	1.507.461	544.858	237.205.730
ago/99	2.484.611	8.985.887	5.313.964	2.261.619	31.440.894	1.262.567	19.187.015	1.583.177	353.219	6.507.244	79.740.649	1.465.217	567.810	237.480.965
set/99	2.467.902	8.906.534	5.298.839	2.238.864	31.424.215	1.280.427	19.170.161	1.576.124	347.547	6.483.717	79.483.230	1.505.506	556.323	236.991.694
out/99	2.480.602	9.040.082	5.284.487	2.257.908	31.306.415	1.277.285	19.079.828	1.569.093	342.686	7.059.849	79.945.019	1.492.393	552.877	237.771.382
nov/99	2.445.058	8.862.742	5.212.355	2.211.672	31.215.561	1.263.114	18.874.583	1.553.746	337.313	6.957.409	78.501.783	1.471.026	535.709	233.998.689
dez/99	2.419.495	11.182.662	5.092.823	2.183.604	26.806.372	1.256.535	18.878.267	1.474.534	335.983	6.937.869	76.347.821	1.460.804	506.825	229.145.825
jan/00	2.408.360	11.141.460	5.097.919	2.184.878	26.716.339	1.245.717	18.569.754	1.492.378	330.287	6.962.693	76.388.785	1.430.162	513.720	228.187.025
fev/00	2.417.236	11.185.325	5.140.956	2.183.013	26.915.131	1.277.668	18.336.002	1.503.258	331.276	7.000.625	76.887.820	1.437.202	503.333	228.959.630
mar/00	2.375.123	11.145.983	4.889.311	2.175.491	26.947.051	1.276.288	18.272.182	1.512.244	331.866	7.009.617	76.852.867	1.430.752	509.993	228.366.047
abr/00	2.398.811	11.068.915	4.886.754	2.169.762	26.704.081	1.285.571	18.339.400	1.507.947	332.691	7.014.474	76.809.437	1.436.990	504.669	227.751.402
mai/00	2.390.304	11.087.341	4.870.568	2.159.656	26.988.345	1.268.146	18.249.748	1.497.273	332.327	7.033.588	76.537.566	1.430.330	496.764	227.649.251
jun/00	2.369.053	10.968.796	4.818.642	2.144.937	26.899.043	1.253.948	18.159.065	1.486.507	334.111	6.550.986	76.062.149	1.413.547	491.866	225.732.906
jul/00	2.320.367	10.754.915	4.724.711	2.102.809	26.560.490	1.221.206	18.032.692	1.446.901	328.034	6.438.298	75.033.018	1.387.192	482.049	222.370.719
ago/00	2.292.645	10.670.504	4.700.842	2.081.772	26.636.019	1.202.165	18.043.760	1.445.068	319.403	5.885.507	75.173.829	1.371.114	466.969	221.522.516
set/00	2.418.874	10.684.894	4.709.093	2.160.488	26.895.353	1.206.797	18.231.328	1.452.628	319.195	6.673.312	75.785.754	1.375.109	464.548	224.731.852
out/00	2.418.374	9.181.363	4.716.742	2.163.380	26.997.565	1.209.301	18.299.067	1.449.094	319.393	6.704.418	76.305.647	1.377.575	465.505	224.545.912

Fonte: BACEN/DEDIP, BACEN/DEMAB, CETIP, Governos Estaduais e do Distrito Federal.

1/ Não inclui debêntures de empresas estatais registradas na Bovespa nem notas promissórias não custodiadas na CETIP.

2/ Os valores referentes às dívidas junto ao INSS, FGTS, PASEP, outras contratuais interna e externa foram projetados com base nos últimos dados disponibilizados pelos Estados e Distrito Federal. Não inclui dívidas junto ao INSS, FGTS, PASEP, outras contratuais interna e externa da administração indireta.

**Tabela 13.3**

**Evolução mensal - atualizada pelo IGP DI - da dívida da administração direta e indireta dos Municípios de capitais 1/ 2/**

	Acre	Alagoas	Amapá	Amazonas	Bahia	Ceará	Distrito Federal	Espírito Santo	Goiás	Maranhão	Mato Grosso	Mato Grosso do Sul	Minas Gerais	Pará	R\$ mil
jan/98	19.847	196.086	23.125	114.281	822.041	134.655	-	45.677	132.594	50.947	87.632	108.686	520.465	46.757	
fev/98	19.997	195.728	23.503	114.872	829.022	133.067	-	45.842	133.538	65.908	89.596	109.316	526.066	47.030	
mar/98	19.867	195.572	23.381	114.733	824.895	133.283	-	45.814	133.084	64.405	95.213	109.186	538.309	47.095	
abr/98	19.940	196.873	23.567	116.204	828.769	131.396	-	46.015	133.925	63.844	97.237	109.559	540.101	47.326	
mai/98	19.868	197.932	23.583	116.184	825.959	130.059	-	46.091	133.671	62.774	99.395	113.520	530.875	47.435	
jun/98	19.741	196.332	26.200	114.243	897.573	128.207	-	45.773	133.186	60.804	101.191	113.705	532.854	46.993	
jul/98	20.250	199.056	26.062	114.924	803.138	126.192	-	45.915	133.816	59.582	103.749	114.132	546.785	47.205	
ago/98	20.188	199.008	25.674	118.505	804.444	128.919	-	46.077	134.108	62.887	105.926	113.376	551.027	47.367	
set/98	20.053	200.903	25.566	118.650	800.031	129.129	-	46.110	133.952	61.404	108.501	109.576	551.771	47.373	
out/98	19.943	205.870	25.177	120.161	803.317	145.159	-	46.197	134.327	59.518	111.551	109.868	555.076	47.877	
nov/98	19.915	208.834	24.960	120.682	805.132	148.912	-	46.401	134.941	65.324	114.294	116.122	561.013	48.089	
dez/98	19.581	209.474	24.399	119.648	803.264	148.948	-	45.477	133.434	57.329	115.937	114.841	493.069	47.633	
jan/99	19.258	217.822	23.823	131.880	795.976	131.927	-	44.087	134.081	56.928	117.451	114.208	554.238	47.271	
fev/99	18.447	219.756	22.829	129.582	760.859	121.728	-	44.784	128.650	54.316	111.243	109.452	553.632	45.285	
mar/99	18.170	210.915	22.626	122.405	750.249	124.947	-	44.364	126.298	53.931	116.620	107.946	539.440	45.163	
abr/99	18.290	213.153	22.923	134.651	738.992	129.734	-	44.697	130.029	53.461	116.007	108.669	557.639	46.012	
mai/99	18.385	215.960	23.207	135.149	755.270	133.372	-	44.966	130.843	53.924	74.058	109.397	560.965	46.833	
jun/99	18.207	215.826	23.163	132.242	745.043	133.758	-	44.277	129.432	57.246	121.962	108.013	560.752	48.735	
jul/99	17.901	213.623	22.941	132.427	735.701	134.711	-	48.063	132.305	54.994	126.967	106.281	549.442	48.339	
ago/99	17.603	174.328	22.745	132.771	720.877	138.397	-	47.481	130.711	53.633	124.773	104.660	546.530	48.506	
set/99	17.319	213.004	22.548	133.154	711.230	139.483	-	46.781	128.844	52.140	126.320	103.056	534.414	51.927	
out/99	16.972	202.985	22.256	137.471	697.770	139.798	-	46.136	128.314	50.548	128.867	99.688	537.497	51.550	
nov/99	16.510	197.739	21.845	133.686	673.834	139.435	-	45.092	124.830	49.438	126.893	96.952	523.768	50.584	
dez/99	16.293	191.528	21.663	131.902	853.076	139.373	-	44.430	123.829	48.284	110.125	96.978	510.579	50.457	
jan/00	16.059	190.002	21.571	126.687	798.490	139.498	-	44.202	123.292	49.871	162.533	95.484	577.464	49.949	
fev/00	15.987	189.009	21.641	126.052	799.323	140.098	-	44.454	122.699	49.820	163.211	102.670	547.719	50.477	
mar/00	15.919	187.790	21.749	125.543	798.405	141.285	-	46.204	121.967	49.587	162.989	102.075	546.097	50.580	
abr/00	15.856	188.519	21.967	123.430	797.576	141.560	-	46.120	120.986	49.264	162.820	101.710	529.062	50.698	
mai/00	15.696	186.894	21.682	122.862	791.210	141.149	-	45.852	119.804	48.982	161.698	100.301	525.902	50.528	
jun/00	15.512	185.106	21.592	121.992	785.421	139.567	-	46.212	119.307	51.341	160.244	98.882	519.740	50.146	
jul/00	15.109	180.298	21.217	118.713	770.339	136.729	-	45.355	117.196	50.463	153.040	96.592	510.021	49.870	
ago/00	14.790	177.203	20.928	117.347	761.453	147.718	-	42.133	115.201	49.787	154.391	94.713	504.362	49.619	
set/00	14.646	176.500	20.883	116.784	760.963	147.473	-	48.224	114.466	49.884	155.141	93.904	504.256	49.589	
out/00	14.535	177.463	20.887	118.940	760.617	149.290	-	48.244	114.571	50.297	158.327	93.369	503.705	49.300	

Fonte: BACEN/DEDIP, BACEN/DEMAB, CETIP e Governos de Municípios de capitais.

1/ Não inclui debêntures de empresas estatais registradas na Bovespa nem notas promissórias não custodiadas na CETIP.

2/ Os valores referentes às dívidas junto ao INSS, FGTS, PASEP, outras contratuais interna e externa foram projetados com base nos últimos dados disponibilizados pelos Municípios de capitais. Não inclui dívidas junto ao INSS, FGTS, PASEP, outras contratuais interna e externa da administração indireta.



**Tabela 13.3****Evolução mensal - atualizada pelo IGP DI - da dívida da administração direta e indireta dos Municípios de capitais 1/ 2/**

(continuação)

	Paraíba	Paraná	Pernambuco	Piauí	Rio de Janeiro	Rio Grande do Norte	Rio Grande do Sul	Rondônia	Roraima	Santa Catarina	São Paulo	Sergipe	Tocantins	R\$ mil Total
jan/98	56.373	786.974	229.331	33.364	3.392.969	60.600	217.664	42.255	12.755	23.349	13.097.808	102.115	13.904	20.372.255
fev/98	56.684	778.331	231.903	33.710	3.374.975	61.311	219.843	43.389	14.753	22.721	13.039.966	102.533	14.430	20.328.034
mar/98	56.700	782.896	231.763	34.097	3.501.766	61.540	223.044	34.288	15.967	22.123	13.403.105	98.711	14.542	20.825.376
abr/98	58.537	773.991	233.203	34.840	3.559.237	62.117	224.646	34.532	16.448	26.088	13.545.988	107.861	14.663	21.046.906
mai/98	58.578	767.890	232.286	35.223	3.600.828	62.501	217.374	34.505	15.584	27.840	13.728.499	105.943	14.668	21.249.065
jun/98	58.520	767.357	227.970	36.151	3.628.896	62.433	224.464	34.454	14.269	26.903	13.821.376	103.791	14.633	21.438.018
jul/98	58.865	776.706	229.028	38.152	3.681.840	62.774	225.274	34.642	13.805	26.181	14.047.935	102.603	18.092	21.656.702
ago/98	54.827	777.232	229.628	38.399	3.744.088	63.625	226.634	34.777	13.524	25.380	14.259.541	101.159	18.512	21.944.834
set/98	54.973	790.235	229.510	40.384	3.826.873	64.111	226.698	34.800	12.819	25.337	14.523.773	99.430	17.248	22.299.208
out/98	55.063	806.391	230.696	41.759	3.950.160	64.603	227.233	34.851	12.334	24.918	14.828.881	97.923	19.386	22.778.238
nov/98	55.427	814.291	232.150	43.806	4.035.357	65.261	229.906	35.105	11.813	26.603	15.180.798	97.363	19.899	23.262.402
dez/98	55.020	811.462	226.535	44.234	4.081.860	65.065	229.070	34.888	11.343	25.910	15.329.719	95.601	20.174	23.363.916
jan/99	55.144	813.818	221.809	44.070	4.500.652	64.989	225.952	34.600	10.870	26.009	15.962.511	93.740	20.009	24.463.125
fev/99	52.908	779.385	212.271	42.591	4.442.959	62.903	221.036	33.185	10.514	27.580	15.685.717	87.764	19.185	23.998.561
mar/99	51.900	759.521	210.866	42.423	4.283.581	62.814	218.569	32.697	10.354	26.555	15.005.129	86.144	18.961	23.092.589
abr/99	52.238	772.144	214.289	42.949	4.359.424	63.881	229.809	32.951	10.425	26.028	15.236.870	86.106	19.083	23.460.453
mai/99	53.353	781.502	215.942	43.579	4.467.047	64.885	234.380	33.148	10.383	25.606	15.802.468	86.245	19.187	24.140.054
jun/99	53.021	641.556	213.521	43.550	4.479.926	64.636	233.735	32.885	10.193	26.879	15.886.978	84.842	19.013	24.129.392
jul/99	52.239	762.627	211.095	42.830	5.233.054	64.228	234.709	32.354	10.019	25.998	15.867.808	83.209	18.691	24.962.557
ago/99	51.622	756.300	208.538	45.288	4.487.083	64.041	232.765	31.870	9.862	25.077	15.936.770	81.729	18.400	24.212.359
set/99	50.842	742.923	205.429	44.674	4.870.236	63.760	231.969	31.385	9.703	25.874	15.908.794	80.225	18.104	24.564.140
out/99	50.297	835.758	202.969	43.773	4.805.955	63.185	229.050	30.773	9.504	35.363	15.838.844	78.405	17.735	24.501.462
nov/99	49.155	810.378	200.956	42.807	4.735.630	62.378	227.147	29.969	9.247	34.077	16.143.031	76.134	17.255	24.638.769
dez/99	48.604	723.782	195.646	42.366	4.774.467	62.627	227.017	29.553	9.109	33.434	15.994.596	74.836	17.121	24.571.671
jan/00	48.279	719.263	194.786	47.669	4.514.838	62.790	226.152	29.231	9.001	34.825	16.015.601	78.632	16.927	24.393.096
fev/00	48.273	713.697	194.531	35.621	4.532.126	63.311	227.142	29.127	8.959	34.673	16.184.755	72.828	16.859	24.535.061
mar/00	48.061	711.610	194.793	35.601	4.525.278	63.815	227.729	29.030	8.920	34.581	15.814.782	78.539	16.796	24.159.725
abr/00	63.845	724.265	193.469	35.362	4.526.030	64.491	228.474	28.944	8.884	35.138	16.040.466	77.893	16.738	24.393.569
mai/00	63.003	728.490	191.639	35.043	4.461.290	55.065	229.674	28.676	8.792	34.961	16.394.032	76.803	16.578	24.656.609
jun/00	62.493	738.178	188.606	35.619	4.433.014	54.299	230.705	28.370	8.777	34.602	16.296.539	75.201	16.393	24.517.857
jul/00	61.747	727.530	183.943	34.643	4.387.761	53.152	228.927	27.691	8.558	33.603	16.059.711	73.041	15.993	24.161.242
ago/00	60.015	719.959	180.338	36.660	4.391.625	52.397	226.323	27.334	8.290	33.039	16.092.445	71.693	15.661	24.165.426
set/00	60.314	729.310	178.668	36.338	4.520.746	52.280	225.620	27.092	8.207	32.826	16.296.663	70.165	15.513	24.506.453
out/00	60.107	740.531	177.987	35.933	4.535.407	52.121	225.895	26.909	8.142	32.459	16.359.152	78.418	15.402	24.608.007

Fonte: BACEN/DEDIP, BACEN/DEMAB, CETIP e Governos de Municípios de capitais.

1/ Não inclui debêntures de empresas estatais registradas na Bovespa nem notas promissórias não custodiadas na CETIP.

2/ Os valores referentes às dívidas junto ao INSS, FGTS, PASEP, outras contratuais interna e externa foram projetados com base nos últimos dados disponibilizados pelos Municípios de capitais. Não inclui dívidas junto ao INSS, FGTS, PASEP, outras contratuais interna e externa da administração indireta.



**Tabela 13.4**

**Evolução mensal - atualizada pelo IGP DI - da dívida da administração direta e indireta dos Municípios não capitais 1/ 2/**

	Acre	Alagoas	Amapá	Amazonas	Bahia	Ceará	Distrito Federal	Espírito Santo	Goiás	Maranhão	Mato Grosso	Mato Grosso do Sul	Minas Gerais	Pará	R\$ mil
jan/98	-	16.843	-	1.306	324.364	19.321	-	60.382	108.827	85.423	97.997	82.493	648.647	3.558	
fev/98	-	16.547	-	1.614	327.676	22.236	-	60.804	108.997	89.752	98.728	84.097	675.197	4.387	
mar/98	-	16.366	-	1.570	330.059	24.784	-	61.849	115.734	93.109	100.426	83.588	675.195	6.868	
abr/98	-	16.682	561	2.691	332.759	26.683	-	61.642	117.530	95.363	102.284	83.797	680.157	8.235	
mai/98	-	17.056	589	2.558	332.365	28.197	-	61.644	116.969	95.898	103.108	84.229	678.711	8.181	
jun/98	-	17.446	503	3.082	333.016	29.566	-	61.282	118.179	95.832	103.979	83.829	685.540	7.796	
jul/98	-	17.974	416	3.087	332.842	29.756	-	61.892	116.495	95.074	103.651	84.128	684.383	7.135	
ago/98	-	17.923	335	2.795	331.198	29.138	-	61.690	115.367	94.302	108.036	85.143	686.179	6.295	
set/98	-	17.876	258	2.482	329.894	32.914	-	61.209	114.597	93.341	107.140	77.198	682.772	5.512	
out/98	-	17.943	179	2.114	329.413	31.618	-	61.241	113.484	92.611	110.944	77.416	690.799	4.795	
nov/98	-	17.755	103	1.863	330.494	30.721	-	61.118	112.499	92.257	113.005	81.466	690.701	4.037	
dez/98	-	17.589	21	1.477	329.240	30.437	-	61.279	110.696	90.453	114.404	81.014	685.035	3.216	
jan/99	-	17.189	-	1.180	321.774	25.819	-	58.993	104.884	88.606	112.238	78.575	654.164	2.472	
fev/99	-	16.982	-	1.008	310.842	27.421	-	58.559	103.486	84.987	109.216	77.425	644.430	2.413	
mar/99	-	17.074	-	957	304.313	28.499	-	58.685	104.899	83.997	107.829	76.817	632.003	2.377	
abr/99	-	17.293	-	964	304.388	28.692	-	59.334	105.591	84.403	102.460	65.283	646.058	2.384	
mai/99	-	17.581	-	968	311.665	28.667	-	59.839	106.279	85.049	113.593	85.569	661.930	2.406	
jun/99	-	16.245	-	959	310.917	28.252	-	60.181	104.528	84.422	113.559	85.691	668.152	2.415	
jul/99	-	17.892	-	942	307.211	27.798	-	54.232	103.285	82.963	112.464	86.335	667.272	2.377	
ago/99	-	15.914	-	907	303.202	27.722	-	57.749	101.354	82.890	111.730	85.666	664.577	2.441	
set/99	-	17.203	-	892	298.912	26.986	-	56.506	99.384	81.988	97.613	67.701	661.490	2.397	
out/99	-	15.299	-	1.000	288.386	26.720	-	55.478	96.679	80.645	109.606	84.290	644.790	2.542	
nov/99	-	16.648	-	930	299.926	26.054	-	58.565	94.264	78.733	92.886	58.484	606.467	2.441	
dez/99	-	16.472	-	836	307.166	26.287	-	58.675	97.177	71.655	106.914	85.537	618.352	2.541	
jan/00	-	16.302	-	825	277.646	26.130	-	46.919	95.274	78.219	106.859	73.640	642.494	2.543	
fev/00	-	16.229	-	821	277.812	26.145	-	47.112	94.645	78.972	107.459	84.029	637.461	2.649	
mar/00	-	15.949	-	817	278.871	26.106	-	47.085	94.336	79.220	108.142	79.369	644.268	2.717	
abr/00	-	16.121	-	813	285.488	26.473	-	47.137	94.199	79.462	108.551	93.988	662.497	2.781	
mai/00	-	15.955	-	804	285.619	26.631	-	46.854	93.578	79.129	109.883	94.641	654.649	2.817	
jun/00	-	15.682	-	794	284.040	26.943	-	46.505	91.346	77.715	110.206	95.050	652.066	2.951	
jul/00	-	15.243	-	774	279.730	26.777	-	45.784	89.481	76.334	86.337	75.631	630.771	2.945	
ago/00	-	15.016	-	757	276.937	26.711	-	45.584	87.892	76.410	84.706	74.473	635.118	2.925	
set/00	-	15.096	-	749	276.163	27.043	-	45.763	87.498	76.165	109.681	94.541	630.923	2.963	
out/00	-	14.857	-	743	279.339	27.385	-	45.770	87.024	76.989	83.796	74.801	653.002	2.928	

Fonte: BACEN/DEDIP, BACEN/DEMAB e CETIP.

1/ Não inclui debêntures de empresas estatais registradas na Bovespa nem notas promissórias não custodiadas na CETIP.

2/ Não inclui dívidas junto ao INSS, FGTS, PASEP, outras contratuais interna e externa.

**Tabela 13.4****Evolução mensal - atualizada pelo IGP DI - da dívida da administração direta e indireta dos Municípios não capitais 1/ 2/**

(continuação)

	Paraíba	Paraná	Pernambuco	Piauí	Rio de Janeiro	Rio Grande do Norte	Rio Grande do Sul	Rondônia	Roraima	Santa Catarina	São Paulo	Sergipe	Tocantins	R\$ mil Total
jan/98	43.949	751.955	116.890	11.543	396.273	17.835	284.364	8.479	-	212.705	4.931.810	3.245	5.768	8.233.977
fev/98	44.087	786.620	117.689	14.082	398.159	18.082	289.251	8.481	-	213.505	4.954.660	2.653	5.824	8.343.129
mar/98	44.823	808.566	118.544	15.644	399.588	18.590	285.103	8.689	-	219.984	4.906.116	2.991	5.862	8.344.048
abr/98	45.420	821.764	120.495	17.634	400.701	19.503	283.639	8.723	-	232.888	4.961.284	5.247	7.299	8.452.979
mai/98	46.164	823.165	126.642	17.875	404.810	19.812	279.703	9.003	-	231.468	5.039.478	6.820	7.109	8.541.553
jun/98	46.271	826.672	126.816	17.688	402.324	19.771	275.400	9.288	-	228.695	5.026.930	6.290	6.876	8.533.070
jul/98	47.285	836.320	128.079	17.995	406.424	20.732	270.837	9.412	-	226.639	5.090.709	5.424	6.700	8.603.389
ago/98	47.219	841.593	127.374	17.454	408.542	20.488	265.309	9.305	-	223.189	5.130.642	4.653	6.528	8.640.699
set/98	46.543	848.370	126.355	16.888	409.017	20.297	259.156	9.094	-	218.799	5.121.447	3.938	6.325	8.611.424
out/98	45.773	857.712	125.938	16.272	412.427	21.624	253.988	8.951	-	211.104	5.145.075	3.318	6.104	8.640.844
nov/98	45.048	875.752	126.610	15.761	416.720	22.623	252.845	8.780	-	207.045	5.171.818	2.405	5.959	8.687.384
dez/98	44.014	873.388	116.443	15.015	419.547	22.471	243.274	8.528	-	205.460	5.146.225	1.855	5.714	8.626.796
jan/99	43.113	872.804	114.591	14.197	428.414	19.042	234.264	8.439	-	193.964	5.179.503	918	5.419	8.580.565
fev/99	41.168	843.536	111.088	13.771	412.105	21.880	226.935	7.940	-	187.377	4.999.442	810	5.167	8.307.989
mar/99	40.624	845.009	110.049	13.524	403.071	21.603	222.494	7.775	-	185.059	4.952.453	657	5.077	8.224.845
abr/99	40.936	851.202	109.258	13.550	418.617	22.277	225.618	7.872	-	186.173	5.035.800	657	5.108	8.333.920
mai/99	41.462	863.528	113.891	13.609	422.706	22.841	239.941	7.914	-	188.131	5.120.408	659	5.139	8.513.774
jun/99	41.187	857.868	113.566	13.550	419.861	23.491	230.877	7.802	-	193.874	5.108.895	652	5.084	8.492.030
jul/99	42.763	855.781	112.420	13.333	418.769	23.225	227.181	8.304	-	184.057	5.038.252	639	4.993	8.392.487
ago/99	41.928	861.755	112.152	13.125	416.162	23.090	223.655	8.390	-	181.884	5.010.120	627	4.905	8.351.943
set/99	40.683	856.295	106.209	12.873	412.068	22.640	214.456	8.800	-	178.547	4.962.101	616	4.826	8.231.185
out/99	40.400	855.727	109.036	12.606	411.821	22.397	216.999	9.186	-	169.744	4.928.546	601	4.750	8.187.250
nov/99	38.788	844.494	101.319	12.185	401.367	21.920	211.094	9.118	-	191.453	4.912.164	584	4.588	8.084.471
dez/99	38.994	842.294	105.249	11.928	398.144	21.626	208.106	8.963	-	180.231	4.754.614	575	4.525	7.966.859
jan/00	38.008	865.435	104.507	11.807	395.276	23.403	208.518	8.812	-	170.550	4.785.389	566	4.456	7.983.579
fev/00	38.161	871.042	99.594	11.770	396.781	25.037	208.910	8.809	-	172.840	4.843.830	563	4.438	8.055.108
mar/00	37.824	877.232	99.542	11.734	396.656	25.022	210.903	8.821	-	171.544	4.717.905	549	4.408	7.939.018
abr/00	37.818	884.252	98.784	11.721	396.953	24.996	212.227	8.790	-	172.333	4.748.519	544	4.381	8.018.829
mai/00	37.856	891.247	97.868	11.684	396.910	24.756	207.075	8.721	-	174.762	4.756.730	536	4.325	8.023.032
jun/00	36.572	884.462	97.042	11.535	392.672	32.222	208.460	8.645	-	173.219	4.704.862	528	4.285	7.957.802
jul/00	36.430	871.312	94.634	11.380	385.653	31.512	206.540	8.471	-	176.414	4.619.381	512	4.194	7.776.240
ago/00	36.667	859.959	93.897	11.165	382.466	31.832	206.205	8.052	-	176.490	4.571.564	499	4.086	7.709.413
set/00	36.932	860.906	93.078	11.124	381.541	31.705	206.074	7.976	-	179.457	4.563.767	493	4.072	7.743.712
out/00	37.005	864.899	93.377	11.099	383.369	31.367	210.538	7.843	-	181.272	4.570.060	487	4.022	7.741.973

Fonte: BACEN/DEDIP, BACEN/DEMAB e CETIP.

1/ Não inclui debêntures de empresas estatais registradas na Bovespa nem notas promissórias não custodiadas na CETIP.

2/ Não inclui dívidas junto ao INSS, FGTS, PASEP, outras contratuais interna e externa.

**Tabela 14**  
**Relação das operações de Antecipação de Receita Orçamentária - ARO submetidas a leilão**  
**Outubro - 2000**

Data	Tomador	Valor da Operação (em R\$ 1.000)	Instituição Financeira Proponente	Leilão (em % am) 1/			Instituição Vencedora
				Taxa de Corte	1ª Etapa	2ª Etapa	

Não ocorreu leilão de operações de Antecipação de Receita Orçamentária em outubro/2000.

Fonte: CETIP.

1/ A partir da segunda etapa, caso apenas uma instituição apresente proposta de taxa, esta não será considerada, ficando a instituição que a lançou como vencedora do leilão, com base na menor taxa da etapa imediatamente anterior.



**Tabela 15.1**  
**Arrecadação de ICMS 1/**

	R\$ mil													
	Acre	Alagoas	Amapá	Amazonas	Bahia	Ceará	Distrito Federal	Espírito Santo	Goiás	Maranhão	Mato Grosso	Mato Grosso do Sul	Minas Gerais	Pará
jan/98	4.800	40.280	5.527	83.985	237.422	115.695	88.978	147.178	129.440	39.351	72.178	56.208	331.130	73.577
fev/98	4.014	39.130	5.128	82.331	236.498	115.338	73.604	108.159	130.200	32.829	58.817	53.755	408.834	63.151
mar/98	5.551	37.982	5.093	69.505	216.093	101.138	75.610	122.466	121.800	28.335	58.241	47.668	439.985	143.875
abr/98	4.619	33.355	5.304	81.503	223.985	91.338	75.941	125.779	131.298	33.228	69.395	51.281	472.391	63.113
mai/98	4.872	32.922	5.911	87.349	218.746	114.399	90.611	121.584	126.976	32.152	68.842	60.122	454.768	58.645
jun/98	5.378	35.501	5.749	91.595	221.795	111.650	79.683	138.846	137.328	33.969	66.279	58.142	472.322	57.455
jul/98	4.694	32.093	5.604	87.615	226.127	115.327	79.982	166.965	135.444	33.174	76.554	57.443	487.187	68.902
ago/98	9.140	35.296	5.488	85.775	219.044	119.155	80.344	114.197	142.783	38.439	72.591	58.264	480.993	67.292
set/98	8.392	33.012	5.244	88.443	223.025	119.051	83.378	123.945	125.188	40.409	75.302	57.435	494.260	72.449
out/98	8.899	33.007	5.144	89.516	223.553	113.434	81.781	98.304	126.571	41.576	71.488	55.803	480.076	65.250
nov/98	8.570	36.586	6.129	96.825	237.790	123.623	86.020	138.242	126.441	40.385	65.297	50.995	481.266	67.990
dez/98	8.304	33.487	4.770	90.261	217.314	121.615	83.693	91.111	125.274	36.909	61.126	45.779	575.353	66.775
jan/99	6.567	40.081	5.576	86.702	245.320	125.404	90.242	140.834	138.360	39.181	75.106	58.717	378.840	67.754
fev/99	4.781	38.691	4.834	65.964	229.142	119.951	76.316	107.673	133.756	31.031	61.738	62.719	432.638	65.179
mar/99	3.781	31.196	3.593	80.014	253.395	111.374	75.153	154.471	124.094	39.456	68.911	71.340	454.924	67.069
abr/99	5.614	33.751	5.323	88.052	243.176	115.269	83.515	120.156	137.711	29.181	76.692	75.128	478.372	64.020
mai/99	6.825	32.413	5.125	85.948	225.673	121.061	86.667	107.819	161.900	38.820	87.633	78.523	508.895	68.817
jun/99	6.246	34.421	5.853	80.069	233.714	113.420	96.377	75.894	145.393	37.013	95.560	75.419	498.908	68.900
jul/99	6.567	33.946	6.022	87.433	250.522	126.152	93.418	122.319	154.894	39.335	98.816	73.559	517.618	74.226
ago/99	7.033	33.534	5.877	84.049	248.143	134.277	101.836	137.709	158.891	41.230	106.797	73.020	660.080	83.024
set/99	7.383	35.281	5.706	107.578	252.814	138.787	104.284	151.633	193.190	31.844	102.265	75.511	600.170	79.384
out/99	6.760	30.965	7.157	106.744	289.320	131.982	99.622	150.026	150.993	48.408	110.521	78.735	564.085	86.268
nov/99	7.413	35.716	6.953	118.079	286.824	138.827	111.807	156.258	167.767	39.318	118.059	79.583	584.725	89.250
dez/99	9.336	36.808	6.990	112.048	265.193	164.820	101.857	180.911	162.603	44.051	123.377	81.697	791.874	88.862
jan/00	8.794	44.867	8.163	108.152	314.311	152.996	110.535	179.589	174.745	49.569	108.934	80.829	522.968	96.634
fev/00	8.339	41.022	6.836	101.775	288.545	134.745	98.761	160.949	148.802	49.508	99.042	79.018	515.522	92.678
mar/00	8.702	38.178	7.213	101.048	287.942	139.528	113.300	151.556	166.276	49.226	103.009	83.321	548.379	84.333
abr/00	8.181	42.964	7.897	103.843	289.513	140.267	102.549	170.999	172.366	36.115	108.395	87.808	569.015	89.557
mai/00	8.249	40.995	8.561	112.872	288.966	141.691	118.281	150.580	175.500	42.932	113.513	86.139	609.463	86.751
jun/00	8.569	44.819	8.097	114.077	283.990	153.167	123.243	143.875	187.529	56.858	114.801	86.763	623.956	93.675
jul/00	5.358	62.219	8.861	120.294	323.527	147.685	118.761	169.678	179.912	55.960	125.380	85.978	623.039	109.469
ago/00	10.989	41.569	8.251	115.680	397.560	165.787	120.708	152.734	185.085	61.400	127.862	86.776	682.414	111.374
set/00	9.785	45.492	9.836	120.113	290.304	159.741	117.633	157.909	218.132	57.151	125.512	89.197	687.909	100.600
out/00	11.810	44.181	9.018	130.611	380.519	176.018	129.106	160.378	195.646	...	132.693	88.188	689.372	113.822

Fonte: MF/COTEPE.  
1/ Dados Preliminares.

**Tabela 15.1**  
**Arrecadação de ICMS 1/**

(continuação)

R\$ mil

	Paraíba	Paraná	Pernambuco	Piauí	Rio de Janeiro	Rio Grande do Norte	Rio Grande do Sul	Rondônia	Roraima	Santa Catarina	São Paulo	Sergipe	Tocantins	Total
jan/98	49.967	261.802	144.639	33.894	500.791	45.063	374.152	25.967	4.837	194.473	1.962.551	33.197	14.269	5.071.351
fev/98	43.001	239.773	153.827	25.246	492.921	41.884	340.813	21.372	4.449	159.063	1.768.546	29.807	14.080	4.746.570
mar/98	42.231	233.735	139.747	24.862	520.971	38.899	303.429	20.544	4.641	168.190	1.868.608	27.038	12.462	4.878.699
abr/98	41.122	247.851	146.818	23.868	647.593	39.884	351.348	23.542	6.781	170.062	1.944.357	29.839	13.454	5.149.049
mai/98	44.497	248.607	154.314	23.163	518.649	42.404	354.254	25.717	8.427	168.117	1.960.672	29.703	14.389	5.070.812
jun/98	43.965	240.380	141.326	24.657	527.684	41.517	359.120	30.229	6.941	167.169	2.251.054	28.801	14.390	5.392.925
jul/98	43.788	240.045	137.124	26.643	521.262	40.185	348.972	27.457	6.006	162.259	1.940.953	29.433	15.769	5.117.007
ago/98	43.286	235.548	133.685	27.326	492.548	40.963	352.888	29.693	5.841	159.617	1.841.054	29.398	14.358	4.935.006
set/98	46.072	247.704	150.667	25.867	531.514	40.736	353.527	26.630	6.528	156.879	2.003.855	29.828	18.110	5.187.450
out/98	48.320	237.836	141.635	29.073	562.384	47.586	351.983	24.844	4.721	171.310	1.923.441	29.758	16.242	5.083.535
nov/98	51.489	252.073	139.494	28.469	521.596	46.354	382.453	26.324	5.146	172.190	1.914.150	31.071	17.308	5.154.276
dez/98	50.388	244.048	136.296	27.553	522.891	44.678	359.121	20.486	4.749	166.822	1.940.123	30.697	17.025	5.126.648
jan/99	53.175	268.118	137.830	28.703	576.235	51.707	398.405	23.881	5.667	181.262	1.988.985	33.410	16.584	5.262.646
fev/99	48.922	243.977	146.737	26.671	530.291	47.142	291.157	23.388	5.767	166.307	1.865.640	29.553	15.199	4.875.164
mar/99	48.924	256.055	127.715	24.802	533.112	42.460	367.516	21.429	3.805	180.611	1.907.925	28.379	15.140	5.096.644
abr/99	51.794	286.682	142.257	26.840	612.549	50.596	386.607	24.710	5.003	192.718	2.030.217	30.135	15.821	5.411.889
mai/99	48.156	280.734	142.124	25.979	582.720	44.251	354.515	26.384	5.160	179.034	1.945.597	31.069	16.607	5.298.449
jun/99	45.822	272.828	135.297	28.671	591.353	48.444	373.021	34.219	5.451	183.733	2.080.031	31.122	16.901	5.414.080
jul/99	46.356	271.182	145.671	28.639	608.523	45.532	402.514	34.164	5.003	177.398	2.113.881	31.556	18.242	5.613.488
ago/99	54.154	277.481	145.376	30.029	634.514	51.082	385.689	32.374	5.136	185.407	2.211.606	34.013	20.919	5.943.280
set/99	48.368	286.662	148.398	29.951	637.531	56.956	418.627	36.688	5.748	194.010	2.262.341	33.582	19.071	6.063.763
out/99	48.741	342.190	152.064	28.641	654.413	55.811	415.595	32.508	5.458	197.076	2.267.946	36.322	19.075	6.117.426
nov/99	50.761	339.652	173.485	29.858	637.531	55.010	425.337	33.286	6.747	221.594	2.250.288	38.266	20.097	6.222.491
dez/99	60.184	328.694	196.709	31.628	631.209	65.289	440.519	36.058	9.397	215.974	2.319.949	39.090	20.255	6.565.382
jan/00	57.857	359.129	203.226	36.536	701.658	65.328	489.495	37.632	8.415	238.340	2.325.411	43.281	21.769	6.549.163
fev/00	56.603	312.670	164.724	32.061	643.372	54.991	422.738	33.828	6.154	205.473	2.142.196	40.037	20.045	5.960.434
mar/00	55.006	320.729	175.850	31.562	658.056	60.682	423.997	34.581	7.502	207.451	2.211.948	39.855	20.367	6.129.597
abr/00	55.117	334.373	157.057	28.952	619.783	59.268	449.298	32.209	8.050	227.158	2.371.401	25.041	19.405	6.316.581
mai/00	56.810	343.971	172.905	33.653	654.090	59.971	414.313	36.204	10.319	232.478	2.387.380	47.965	20.601	6.455.153
jun/00	56.989	340.212	173.602	36.853	660.309	64.976	463.339	45.484	9.699	241.776	2.437.475	37.367	22.503	6.614.003
jul/00	60.730	351.598	166.980	35.623	680.004	64.036	460.642	57.073	8.411	225.901	2.513.252	37.502	23.326	6.821.199
ago/00	59.049	348.955	177.767	38.993	683.409	67.846	473.263	48.124	8.832	217.289	2.804.118	42.151	26.028	7.264.013
set/00	65.981	409.890	185.481	40.958	671.174	63.833	512.293	50.887	9.607	226.664	2.772.278	42.500	26.657	7.267.517
out/00	68.335	365.499	190.045	38.635	712.642	74.735	493.033	43.344	9.812	263.461	2.639.481	43.972	25.883	7.230.239

Fonte: MF/COTEPE.

1/ Dados Preliminares.

**Tabela 15.2**  
**Transferências constitucionais para os Estados e Distrito Federal 1/**

	R\$ mil													
	Acre	Alagoas	Amapá	Amazonas	Bahia	Ceará	Distrito Federal	Espírito Santo	Goiás	Maranhão	Mato Grosso	Mato Grosso do Sul	Minas Gerais	Pará
jan/98	37.982	43.913	38.897	32.436	128.468	82.029	8.467	24.248	36.530	83.285	32.347	19.928	83.695	97.280
fev/98	31.310	36.296	32.071	27.026	110.973	68.264	7.021	21.759	30.773	69.715	27.647	17.542	90.583	90.571
mar/98	29.227	33.870	29.940	25.125	100.339	63.850	6.521	19.971	28.369	65.997	22.110	12.998	85.970	75.779
abr/98	34.843	40.239	35.910	30.229	114.462	75.507	7.792	50.810	33.963	75.039	26.392	15.952	102.893	82.934
mai/98	33.114	38.221	35.151	30.917	108.780	71.706	7.389	51.845	32.086	71.381	24.981	15.602	97.715	78.184
jun/98	23.460	27.144	24.051	22.904	83.660	52.160	5.232	18.063	23.066	53.225	23.576	12.177	82.328	70.341
jul/98	24.698	28.547	25.311	23.871	85.199	54.170	5.509	17.979	24.133	54.866	18.881	12.772	84.828	71.383
ago/98	32.248	37.214	33.027	30.172	106.267	72.223	7.196	21.421	31.212	90.751	24.268	15.936	99.435	85.017
set/98	31.207	36.026	31.967	29.337	104.989	77.172	6.963	21.159	30.267	68.618	23.572	15.776	98.950	77.616
out/98	26.551	30.670	27.203	25.423	91.892	62.682	5.923	18.689	25.851	67.326	20.191	13.876	91.309	68.776
nov/98	28.561	32.979	29.257	27.109	92.456	64.626	6.372	19.652	27.742	62.363	21.626	14.781	93.037	67.097
dez/98	32.090	46.038	38.582	27.182	146.288	71.339	6.382	22.158	27.822	64.705	52.039	40.302	95.951	75.725
jan/99	37.058	42.884	37.755	34.160	117.171	80.669	8.279	25.163	35.322	80.265	26.951	20.584	109.358	79.928
fev/99	37.629	45.491	38.935	32.278	119.854	81.835	8.410	31.097	36.014	77.233	27.476	20.915	116.626	82.933
mar/99	38.571	45.972	39.193	37.666	137.544	88.783	8.601	33.715	36.688	87.636	30.077	20.712	113.920	93.927
abr/99	34.927	40.659	37.673	32.258	116.737	79.114	7.807	32.351	33.400	18.943	108.372	25.480	76.656	82.187
mai/99	37.720	43.656	39.510	34.566	124.469	85.206	8.432	41.273	35.999	80.133	45.659	19.022	113.114	86.930
jun/99	25.193	29.215	26.311	24.210	84.223	58.039	5.629	27.788	24.276	52.096	24.316	12.639	92.869	60.070
jul/99	25.058	29.051	25.992	24.069	99.715	59.531	5.599	27.536	24.117	61.090	24.232	11.743	93.788	68.356
ago/99	31.257	36.303	32.348	29.350	121.548	71.236	6.985	31.274	30.011	91.247	28.006	13.677	107.203	86.088
set/99	29.167	33.892	30.060	27.557	100.254	65.875	6.518	29.913	27.998	70.728	25.620	12.674	102.794	70.078
out/99	34.747	40.259	35.423	32.370	111.849	75.438	7.765	33.595	33.339	75.798	28.190	15.090	115.496	77.430
nov/99	33.014	38.278	33.894	31.025	117.427	73.744	7.377	33.249	31.760	77.521	26.057	14.389	112.090	79.728
dez/99	36.285	42.052	37.069	33.818	136.368	81.941	8.108	35.232	34.859	92.702	26.859	15.786	121.670	90.504
jan/00	40.939	47.292	41.458	37.668	127.450	85.181	9.034	35.626	38.763	87.379	29.744	17.498	119.737	84.892
fev/00	38.805	45.222	39.354	36.148	133.987	82.666	8.550	35.576	36.737	89.226	28.311	16.628	116.084	87.124
mar/00	42.271	49.004	42.812	38.429	135.507	88.724	9.313	35.899	39.817	92.588	30.597	17.989	116.426	89.293
abr/00	43.845	50.837	44.411	40.065	141.197	92.188	9.660	31.801	41.434	92.371	44.923	18.742	123.394	92.257
mai/00	41.938	48.632	42.840	38.408	135.662	88.189	9.240	36.700	39.613	95.664	36.344	30.077	118.829	89.184
jun/00	34.017	39.313	34.550	32.022	108.874	71.123	7.496	33.102	32.342	73.849	32.208	14.980	108.563	73.152
jul/00	32.364	37.509	32.872	30.603	117.344	68.700	7.131	31.803	30.768	79.526	30.812	13.947	104.767	76.648
ago/00	36.858	47.664	39.995	34.913	124.696	87.041	8.066	36.249	43.007	83.448	32.569	22.093	123.004	93.088
set/00	37.033	46.779	39.716	34.586	116.931	86.498	15.840	34.250	44.010	78.824	31.764	21.126	114.570	86.991
out/00	38.988	48.865	41.275	35.865	130.864	88.996	14.735	33.622	44.126	94.961	32.307	20.942	114.658	92.448

Fonte: MF/STN e Diário Oficial da União.

1/ Inclui FPE, IOF ouro, FPEX, MP n.º 1579, Fundef e valores relativos à desoneração do ICMS/Exportação (LC n.º 87/96 de 13.09.96).

**Tabela 15.2****Transferências constitucionais para os Estados e Distrito Federal 1/**

(continuação)

	Paraíba	Paraná	Pernambuco	Piauí	Rio de Janeiro	Rio Grande do Norte	Rio Grande do Sul	Rondônia	Roraima	Santa Catarina	São Paulo	Sergipe	Tocantins	Total
jan/98	54.326	65.866	79.610	48.220	42.914	47.124	61.683	31.792	28.795	31.990	55.709	46.020	49.118	1.392.672
fev/98	45.132	63.039	66.380	40.018	41.727	39.078	200.345	26.273	23.741	30.288	54.869	38.046	40.597	1.371.083
mar/98	42.069	61.939	61.856	37.492	25.037	36.342	64.129	24.483	22.162	29.224	48.831	35.459	37.812	1.126.899
abr/98	49.582	69.087	73.127	43.840	28.770	43.385	76.471	29.207	26.419	37.192	58.050	42.293	45.123	1.349.512
mai/98	47.030	66.502	70.193	42.797	27.497	41.159	73.102	27.734	25.108	35.525	53.649	40.163	42.840	1.290.368
jun/98	33.451	58.531	54.770	31.085	28.347	29.251	61.428	19.675	17.796	32.934	48.115	28.517	30.345	995.629
jul/98	35.157	58.350	57.892	31.257	28.266	30.753	56.943	20.704	18.731	32.560	46.101	29.994	31.949	1.010.805
ago/98	45.786	66.219	70.706	40.596	31.564	40.073	62.405	27.005	24.449	36.075	51.181	39.106	41.721	1.263.274
set/98	44.334	66.000	67.053	39.293	30.250	38.797	62.635	26.140	23.662	36.175	51.412	37.856	40.374	1.217.601
out/98	37.758	61.820	57.469	33.604	28.082	33.035	59.314	22.249	20.135	33.576	46.759	32.227	34.348	1.076.738
nov/98	40.590	63.727	60.829	35.543	28.993	35.518	59.219	23.926	21.656	34.505	48.316	34.654	36.949	1.112.081
dez/98	40.670	64.598	64.890	37.521	28.904	35.585	59.721	23.974	22.472	35.097	49.479	34.716	37.007	1.281.238
jan/99	51.929	90.621	76.304	45.536	32.540	45.760	60.438	30.876	28.067	37.453	176.635	44.710	47.795	1.504.208
fev/99	52.791	74.883	78.817	46.272	33.719	46.515	63.688	31.369	28.500	39.673	90.394	45.418	48.543	1.437.306
mar/99	56.098	72.476	82.669	49.657	45.880	47.517	74.405	32.064	29.139	37.407	230.025	46.422	49.633	1.666.399
abr/99	49.715	68.770	72.806	43.735	43.166	44.643	71.759	29.115	26.453	36.170	125.411	42.153	45.057	1.425.516
mai/99	52.932	71.922	83.027	48.187	46.804	46.596	75.487	31.435	28.568	37.604	126.221	45.516	48.661	1.538.650
jun/99	35.411	60.860	54.007	31.018	17.827	31.193	64.410	21.022	19.084	31.526	116.704	30.427	32.501	1.092.864
jul/99	35.328	60.232	52.795	31.819	17.481	31.017	63.748	20.908	18.982	31.025	115.902	30.261	32.327	1.121.703
ago/99	44.227	67.799	65.056	40.940	21.186	38.668	72.098	26.073	23.675	35.597	124.638	37.738	40.323	1.354.550
set/99	41.289	65.019	60.721	36.583	19.697	36.079	68.669	24.329	22.091	33.678	121.277	35.213	37.626	1.235.399
out/99	48.781	72.557	71.791	42.747	23.336	42.978	77.509	28.982	26.318	38.319	130.694	41.949	44.825	1.407.574
nov/99	46.580	71.831	68.747	41.716	22.917	40.861	77.567	27.548	25.006	38.471	131.738	39.867	42.590	1.384.993
dez/99	51.298	73.968	75.731	47.989	24.772	44.895	81.896	30.266	27.483	40.770	136.607	43.811	46.810	1.519.550
jan/00	57.013	73.505	83.117	51.129	25.216	50.373	77.660	33.970	31.313	39.669	130.228	49.251	52.626	1.557.729
fev/00	54.517	71.396	79.126	49.552	25.181	47.729	79.179	32.203	29.667	40.493	132.976	46.678	49.848	1.532.959
mar/00	59.028	78.364	85.813	52.893	25.704	51.937	75.669	35.049	32.317	39.097	121.641	50.823	54.466	1.591.469
abr/00	61.265	82.877	89.152	54.873	27.815	53.908	82.828	36.370	33.521	37.840	127.137	52.731	56.381	1.663.824
mai/00	58.603	80.296	85.258	53.628	26.448	51.557	79.534	34.789	32.062	40.745	126.248	50.435	53.927	1.624.849
jun/00	47.416	73.016	69.280	42.262	23.247	41.879	74.513	28.246	26.008	37.941	123.066	40.936	43.748	1.367.147
jul/00	45.358	70.262	65.911	42.424	22.108	39.843	72.215	26.876	24.744	36.616	121.198	38.945	41.621	1.342.917
ago/00	51.769	79.434	82.458	46.904	71.090	44.464	92.089	29.995	27.700	44.063	176.258	43.462	46.417	1.648.795
set/00	52.649	74.681	83.637	45.974	63.632	47.262	86.223	31.955	28.104	42.006	156.445	45.494	47.345	1.594.323
out/00	55.173	72.640	86.357	49.962	57.440	49.347	83.620	33.350	29.642	42.044	140.233	47.675	49.919	1.630.053

Fonte: MF/STN e Diário Oficial da União.

1/ Inclui FPE, IOF ouro, FPEX, MP n.º 1579, Fundef e valores relativos à desoneração do ICMS/Exportação (LC n.º 87/96 de 13.09.96).



**Tabela 15.3**  
**Transferências constitucionais para os Municípios**

	R\$ mil													
	Acre	Alagoas	Amapá	Amazonas	Bahia	Ceará	Distrito Federal	Espírito Santo	Goiás	Maranhão	Mato Grosso	Mato Grosso do Sul	Minas Gerais	Pará
jan/98	5.670	33.380	5.197	17.080	124.685	73.222	3.157	21.396	46.283	68.017	27.035	23.334	153.536	58.880
fev/98	5.193	30.102	4.677	15.556	113.057	66.488	2.878	19.327	39.978	61.809	22.793	18.604	141.847	53.743
mar/98	4.415	26.047	4.029	13.327	97.564	57.789	2.447	16.481	34.685	56.135	19.116	16.019	123.190	45.342
abr/98	5.511	31.866	5.088	16.652	115.597	70.369	3.053	29.917	42.897	61.259	23.764	19.783	153.112	50.557
mai/98	4.996	29.080	4.931	16.015	105.628	64.461	2.766	28.918	38.525	56.441	20.896	17.034	139.384	46.162
jun/98	4.880	20.377	3.198	11.504	77.404	46.943	1.932	13.136	26.890	43.808	16.439	12.206	99.828	38.044
jul/98	5.172	21.589	3.483	12.270	80.707	48.659	2.055	14.063	30.107	44.242	17.837	14.502	108.227	39.496
ago/98	6.784	28.346	4.449	15.645	103.554	64.163	2.695	18.186	37.528	65.210	20.100	16.784	137.646	48.563
set/98	6.563	27.415	4.317	15.154	101.998	65.856	2.614	17.598	36.722	55.945	20.386	16.830	134.071	45.250
out/98	5.580	23.263	3.729	13.012	88.155	54.906	2.225	15.098	31.362	52.309	17.187	14.716	116.147	39.479
nov/98	6.001	25.062	3.932	13.944	88.599	55.312	2.388	16.161	33.586	45.296	18.264	15.422	123.401	38.511
dez/98	7.257	31.036	6.813	14.013	113.520	60.937	2.403	17.153	35.594	54.943	31.430	27.777	127.290	44.666
jan/99	7.895	34.094	5.398	18.448	120.700	73.168	3.137	23.173	44.443	60.578	25.148	21.703	166.126	53.354
fev/99	8.065	35.748	5.695	17.910	123.394	74.682	3.213	25.528	45.418	59.473	25.572	22.115	170.888	55.019
mar/99	8.307	38.250	5.653	20.195	153.504	86.381	3.298	27.253	46.363	83.067	26.022	22.147	174.519	72.138
abr/99	7.480	32.929	5.776	17.491	123.569	73.243	2.977	25.061	41.686	63.593	23.138	23.138	158.495	56.902
mai/99	8.094	35.000	5.747	18.861	132.542	78.731	3.224	26.820	45.122	66.998	31.753	20.458	170.852	59.940
jun/99	5.355	23.129	3.857	12.785	83.056	51.000	2.126	19.177	29.824	39.500	18.819	13.466	117.065	37.996
jul/99	5.332	23.033	4.627	12.747	109.924	54.695	2.120	42.985	29.909	66.003	27.987	13.088	117.471	56.429
ago/99	6.668	29.023	4.713	15.716	126.889	65.077	2.649	22.907	37.162	79.397	22.644	16.010	143.838	58.521
set/99	6.225	27.143	4.384	14.736	103.840	60.609	2.479	21.698	34.722	57.052	20.986	14.927	135.484	47.709
out/99	7.463	32.198	5.141	17.466	115.345	68.919	2.991	25.668	44.707	57.081	26.832	21.063	164.304	51.206
nov/99	7.083	30.430	4.936	16.629	124.692	70.002	2.811	24.261	41.159	67.374	25.515	19.233	152.830	56.810
dez/99	7.749	33.463	5.350	18.149	149.730	81.104	3.078	26.180	43.762	86.818	24.935	19.667	166.449	68.651
jan/00	8.832	36.402	5.637	19.866	132.151	75.544	2.805	28.166	48.651	64.294	28.755	22.451	180.504	58.201
fev/00	8.089	34.305	5.187	18.243	139.716	73.259	2.537	26.110	43.283	73.938	23.775	18.334	163.058	62.955
mar/00	8.811	36.747	5.634	19.618	139.669	77.263	2.764	27.794	47.062	71.267	25.818	19.922	175.285	62.192
abr/00	9.140	38.099	5.843	20.347	144.558	80.083	2.868	27.264	48.840	71.849	32.366	20.680	181.766	64.069
mai/00	8.742	36.475	5.731	19.505	138.844	76.693	2.740	27.746	46.736	72.502	27.919	24.276	174.312	61.704
jun/00	7.091	29.158	4.565	16.028	105.773	60.524	2.225	23.307	37.932	51.856	23.617	16.159	144.419	46.842
jul/00	6.771	28.041	4.381	15.333	123.670	60.123	2.145	22.343	37.076	72.734	24.129	16.071	138.696	56.639
ago/00	7.798	33.850	5.933	17.378	124.618	70.638	2.361	25.211	43.543	66.907	24.614	20.017	156.398	60.995
set/00	7.822	33.411	5.775	17.290	113.526	69.619	2.379	24.555	44.083	55.422	24.434	19.410	156.784	54.141
out/00	8.203	35.042	5.895	17.994	134.974	72.446	2.514	24.924	45.681	90.866	25.280	19.921	160.287	63.233

Fonte: MF/STN e Diário Oficial da União.

1/ Inclui FPM, ITR, IOF ouro, MP n.º 1579, Fundef e valores relativos à desoneração do ICMS exportação (LC n.º 87/96 de 13.09.96).

**Tabela 15.3**  
**Transferências constitucionais para os Municípios**

(continuação)

R\$ mil

	Paraíba	Paraná	Pernambuco	Piauí	Rio de Janeiro	Rio Grande do Norte	Rio Grande do Sul	Rondônia	Roraima	Santa Catarina	São Paulo	Sergipe	Tocantins	Total
jan/98	42.837	93.744	66.824	35.596	47.877	31.977	87.597	11.315	3.131	47.223	155.629	19.347	20.331	1.324.302
fev/98	39.044	83.890	60.853	32.247	44.753	29.031	125.241	10.165	2.860	42.798	136.040	17.397	18.169	1.238.540
mar/98	33.583	74.416	52.345	28.172	33.182	24.874	76.384	8.768	2.437	37.079	117.555	15.001	15.689	1.036.070
abr/98	40.964	90.023	64.210	33.504	40.518	30.879	88.264	10.852	3.033	47.075	145.515	18.566	19.407	1.262.237
mai/98	37.387	82.182	58.956	31.121	37.170	28.187	80.148	9.906	2.768	43.121	130.796	16.986	17.670	1.151.634
jun/98	26.185	60.467	43.399	22.479	29.198	19.740	56.848	6.935	1.933	31.496	91.632	11.904	12.357	831.164
jul/98	27.801	65.446	46.075	23.168	30.755	20.938	61.082	7.555	2.090	33.725	99.992	12.617	13.467	887.119
ago/98	36.503	80.926	58.533	30.148	38.485	27.496	75.330	9.676	2.704	42.831	127.443	16.567	17.221	1.133.517
set/98	35.227	78.865	55.645	28.992	36.953	26.554	73.376	9.380	2.619	41.562	123.797	16.013	16.750	1.096.455
out/98	29.899	69.900	47.362	24.807	32.341	22.553	64.544	7.967	2.217	36.212	106.274	13.620	14.226	949.092
nov/98	32.228	73.572	50.628	25.904	34.329	24.302	67.513	8.562	2.384	38.422	113.555	14.649	15.300	987.229
dez/98	32.330	76.332	52.418	28.994	34.437	24.386	70.391	8.704	2.615	38.977	119.881	14.716	15.607	1.094.622
jan/99	42.965	101.386	67.519	34.538	42.885	32.199	86.014	11.455	3.062	49.509	190.003	19.410	20.320	1.358.630
fev/99	43.922	96.107	69.524	35.286	43.777	32.910	87.771	11.700	3.134	50.647	163.792	19.829	20.788	1.351.907
mar/99	48.004	97.509	74.160	40.520	49.988	33.784	94.646	12.013	3.214	51.515	181.315	20.350	21.255	1.495.368
abr/99	41.752	88.544	65.013	34.190	46.392	30.561	85.823	10.830	2.904	46.889	164.542	18.408	19.202	1.310.528
mai/99	44.147	95.262	71.801	36.919	49.299	33.082	92.336	11.732	3.147	50.509	175.885	19.923	20.784	1.408.970
jun/99	29.153	66.858	46.647	23.409	26.390	21.846	64.541	7.753	2.081	34.579	124.286	13.166	13.728	931.594
jul/99	29.612	66.641	46.329	29.256	31.020	21.764	68.630	7.747	2.073	35.177	327.235	13.121	13.717	1.258.672
ago/99	36.777	80.728	57.667	32.125	32.789	27.218	78.397	9.692	2.592	42.333	149.446	16.412	17.117	1.214.506
set/99	34.356	76.165	53.871	28.285	30.624	25.406	73.885	9.030	2.417	39.743	141.556	15.313	15.985	1.098.627
out/99	40.574	93.699	63.864	32.781	37.073	30.425	91.523	10.966	2.904	47.964	173.700	18.353	19.564	1.303.774
nov/99	38.987	86.631	61.156	32.946	34.834	28.758	85.675	10.353	2.746	44.973	160.688	17.445	18.423	1.267.380
dez/99	42.634	92.645	67.183	38.373	38.151	31.605	91.152	11.273	3.004	48.983	172.804	19.080	19.976	1.411.947
jan/00	46.183	99.076	74.386	37.098	41.492	35.021	98.192	13.286	5.821	53.630	190.159	21.769	21.845	1.450.217
fev/00	42.837	89.039	65.562	36.558	37.843	31.971	88.710	12.073	5.297	48.777	172.769	19.916	19.826	1.363.966
mar/00	46.254	98.151	71.199	38.034	41.024	34.816	94.225	13.142	5.770	52.239	182.265	21.690	21.435	1.440.090
abr/00	47.967	101.802	73.859	39.537	42.667	36.117	98.408	13.639	5.988	52.527	192.060	22.500	22.331	1.497.175
mai/00	45.900	97.853	70.648	38.254	40.795	34.546	94.307	13.048	5.727	52.034	181.658	21.520	21.353	1.441.564
jun/00	36.956	81.517	57.194	29.563	33.292	28.026	78.664	10.580	4.645	42.996	152.239	17.457	17.319	1.159.944
jul/00	35.524	78.510	54.566	31.851	31.734	26.675	75.835	10.148	4.436	41.193	147.314	16.632	16.727	1.179.297
ago/00	39.793	87.398	64.564	33.625	56.123	29.873	88.564	11.347	4.962	47.144	177.534	18.725	18.439	1.338.350
set/00	40.366	86.026	65.353	31.973	52.862	30.856	86.936	11.920	5.047	46.681	171.630	19.171	18.723	1.296.198
out/00	42.456	88.262	68.142	36.455	51.689	32.501	88.723	12.504	5.318	48.350	172.598	20.294	19.764	1.394.315

Fonte: MF/STN e Diário Oficial da União.

1/ Inclui FPM, ITR, IOF ouro, MP n.º 1579, Fundef e valores relativos à desoneração do ICMS exportação (LC n.º 87/96 de 13.09.96).

**Tabela 16.1****Programa de Incentivo à Redução da Participação do Setor Público Estadual na Atividade Bancária - PROES****Quadro Resumo****Outubro - 2000**

Estado	Data do contrato	Instituição financeira	Opção	Situação	R\$ mil Valor contratual 1/
Acre	31.03.1998	BANACRE	Extinção	Em Liquidação Ordinária	101.068
Alagoas	29.06.1998	PRODUBAN	Extinção	Em Liquidação Extrajudicial	427.250
Amapá	26.05.1998	BANAP	Extinção	Em Liquidação Ordinária	26.000
Amazonas	13.11.1998	BEA	Privatização	Federalizado / Processo de Privatização	357.000
Bahia	19.03.1998	BANEB	Privatização	Privatizado	924.432
	19.03.1998	DESENBANCO	Agência de Fomento	Ajustes operacionais	428.568
Ceará	12.11.1998	BEC	Privatização	Federalizado / Processo de Privatização	954.224
Distrito Federal <sup>2/</sup>		BRB	Não Optante		
Espírito Santo	31.03.1998	BANESTES	Saneamento	Saneado	208.000
Goiás	13.11.1998	BEG	Privatização	Federalizado / Processo de Privatização	478.868
Maranhão	30.06.1998	BEM	Privatização 2/	Federalizado / Processo de Privatização	275.000
Mato Grosso	16.12.1997	BEMAT	Extinção	Em Liquidação Ordinária	284.632
Minas Gerais	08.05.1998	MINASCAIXA	Extinção	Em Liquidação Ordinária	1.420.000
	08.05.1998	BEMGE	Privatização	Privatizado	1.561.000
	08.05.1998	CREDIREAL	Privatização	Privatizado	346.336
	08.05.1998	BDMG	Agência de Fomento	Ajustes operacionais	1.017.000
Pará	30.03.1998	BANPARÁ	Saneamento	Saneado	97.500
Paraíba <sup>2/</sup>		PARAIBAN	Não Optante	Processo de Privatização	
Paraná	30.06.1998	BANESTADO	Privatização 2/	Privatizado	3.850.000
Pernambuco	12.06.1998	BANDEPE	Privatização	Privatizado	1.492.000
Piauí	26.02.1999	BEP	Federalização	Federalizado / Processo de Privatização	116.491
Rio de Janeiro <sup>2/</sup>	15.07.1998	Bco. do Est. do Rio de Janeiro	Extinção	Em Liquidação Extrajudicial	3.879.683
	15.07.1998	BANERJ	Privatização	Privatizado	
Rio Grande do Norte	13.05.1998	BANDERN/BDRN	Extinção	Em Liquidação Ordinária	99.293
Rio Grande do Sul	31.03.1998	BANRISUL	Saneamento	Saneado	562.500
	31.03.1998	CEE	Agência de Fomento	Transformado em Agência de Fomento	1.425.000
Rondônia	12.02.1998	BERON/RONDON POUP	Extinção	Em Liquidação Ordinária	502.488
Roraima	25.03.1998	BANER	Extinção	Extinto	33.000
Santa Catarina	31.03.1998	BESC	Federalização	Federalizado / Processo de Privatização	2.129.708
	31.03.1998	BADESC	Agência de Fomento	Transformado em Agência de Fomento	202.616
São Paulo <sup>2/</sup>	22.12.1997	BANESPA	Privatização	Federalizado / Processo de Privatização	24.395.867
	22.12.1997	NCNB	Saneamento	Saneado	5.935.037
Sergipe	30.03.1998	BANESE	Saneamento	Saneado	31.500
<b>Total</b>					<b>53.562.061</b>

Fonte: BACEN/DEDIP.

1/ Valor histórico;

2/ Fora do âmbito do PROES;

**Tabela 16.2****Programa de Incentivo à Redução da Participação do Setor Público Estadual na Atividade Bancária - PROES****Utilização dos recursos financiados (ou a serem financiados) pelo Tesouro Nacional - valores contratuais****Outubro - 2000**

									R\$ mil
	Data do Contrato	Total <sup>1/</sup>	Capitalização	Passivo Atuarial	Aquisição de Ativos	Outras Obrigações	Constituição fundo	Invest.	Agência de Desenv.
BANACRE (AC)	31.03.1998	101.068	-	-	71.396	25.672	-	-	4.000
PRODUBAN (AL)	29.06.1998	427.250	-	-	423.250	-	-	-	4.000
BANAPE (AP)	26.05.1998	26.000	-	-	-	22.000	-	-	4.000
BEA (AM)	13.11.1998	357.000	28.500	-	253.500	-	35.000	-	40.000
BANEB (BA)	19.03.1998	924.432	371.432	-	553.000	-	-	-	-
DESENBANCO (BA)	19.03.1998	428.568	378.568	-	-	-	-	-	50.000
BEC (CE)	12.11.1998	954.224	144.034	-	635.190	-	175.000	-	-
BANESTES (ES)	31.03.1998	208.000	180.000	-	28.000	-	-	-	-
BEG (GO)	13.11.1998	478.868	200.480	-	178.388	-	40.000	-	60.000
BEM (MA)	30.06.1998	275.000	207.000	18.000	50.000	-	-	-	-
BEMAT (MT)	16.12.1997	284.632	-	-	280.632	-	-	-	4.000
BDMG (MG)	08.05.1998	1.017.000	35.000	-	-	877.000	-	-	105.000
BEMGE (MG)	08.05.1998	1.561.000	460.000	-	641.000	-	460.000	-	-
MINAS CAIXA (MG)	08.05.1998	1.420.000	-	-	-	1.420.000	-	-	-
CREDIREAL (MG)	08.05.1998	346.336	141.310	-	-	205.026	-	-	-
BANPARÁ (PA)	30.03.1998	97.500	97.500	-	-	-	-	-	-
BANESTADO (PR)	30.06.1998	3.850.000	2.550.000	-	1.200.000	-	-	-	100.000
BANDEPE (PE)	12.06.1998	1.492.000	1.130.000	-	342.000	-	-	-	20.000
BEP (PI)	26.02.1999	116.491	-	-	57.900	-	54.591	-	4.000
BANDERN (RN)	13.05.1998	99.293	-	-	53.601	41.692	-	-	4.000
Bc. Est. do R.J. (RJ) <sup>2/</sup>	15.07.1998	3.879.683	-	-	-	3.879.683	-	-	-
BANRISUL (RS)	31.03.1998	562.500	482.500	-	-	-	50.000	30.000	-
CEE (RS)	31.03.1998	1.425.000	278.000	-	1.047.000	-	-	-	100.000
BERON (RO)	12.02.1998	502.488	-	-	386.874	111.614	-	-	4.000
RONDONPOUP (RO)	12.02.1998	-	-	-	-	-	-	-	-
BANER (RR)	25.03.1998	33.000	-	-	23.412	5.588	-	-	4.000
BESC (SC)	31.03.1998	2.129.708	1.048.300	250.000	683.408	18.000	100.000	30.000	-
BADESC (SC)	31.03.1998	202.616	65.211	-	-	89.403	-	-	48.002
BANESPA (SP) <sup>2/</sup>	22.12.1997	24.395.867	-	-	24.395.867	-	-	-	-
NCNB (SP) <sup>2/</sup>	22.12.1997	5.935.037	-	-	5.935.037	-	-	-	-
BANESE (SE)	30.03.1998	31.500	31.500	-	-	-	-	-	-
<b>Total</b>		<b>53.562.061</b>	<b>7.829.335</b>	<b>268.000</b>	<b>37.239.455</b>	<b>6.695.678</b>	<b>914.591</b>	<b>60.000</b>	<b>555.002</b>

Fonte: BACEN/DEDIP.

1/ Valor histórico;

2/ Fora do âmbito do PROES.

**Tabela 16.3**  
**Programa de Incentivo à Redução da Participação do Setor Público Estadual na Atividade Bancária - PROES**  
**Financiamento Efetivo do Tesouro Nacional**  
**Outubro - 2000**

Unidade Federada	Data da Emissão	Valor emitido
Acre	29.03.1999	<b>131,07</b>
Amapá		<b>28,85</b>
	29.12.1998	24,85
	24.02.1999	4,00
Amazonas		<b>416,92</b>
	02.08.1999	312,55
	25.08.1999	51,10
	06.09.2000	53,27
Bahia		<b>1.597,59</b>
	01.06.1998	164,53
	25.06.1998	1.433,06
Ceará	27.05.1999	<b>984,72</b>
Espírito Santo	25.11.1998	<b>260,36</b>
Goiás		<b>601,35</b>
	27.05.1999	476,21
	20.06.2000	60,00
	04.10.2000	65,14
Maranhão		<b>331,96</b>
	15.12.1998	29,82
	13.01.1999	302,14
Mato Grosso	22.01.1999	<b>193,11</b>
Minas Gerais		<b>4.697,19</b>
	15.06.1998	336,38
	16.06.1998	616,12
	24.06.1998	2.280,38
	02.07.1998	329,45
	06.08.1998	172,06
	19.08.1998	902,84
	04.05.2000	59,96

Fonte: BACEN/DEDIP

**Tabela 16.3**

**Programa de Incentivo à Redução da Participação do Setor Público Estadual na Atividade Bancária - PROES**

**Financiamento Efetivo do Tesouro Nacional**

**Outubro - 2000**

(continuação)

Unidade Federada	Data da Emissão	Valor emitido
Pará	22.01.1999	<b>127,41</b>
Paraná		<b>5.197,63</b>
	05.03.1999	2.687,36
	16.06.1999	136,75
	01.12.1999	735,01
	15.12.1999	1.638,51
Pernambuco		<b>1.244,40</b>
	15.08.1998	328,66
	27.08.1998	915,74
Piauí		<b>145,88</b>
	24.02.2000	69,08
	06.09.2000	76,80
Rio Grande do Norte		<b>104,94</b>
	18.03.1999	100,94
	22.12.1999	4,00
Rio Grande do Sul		<b>2.556,15</b>
	10.12.1998	2.379,88
	05.07.2000	176,27
Rondônia	20.05.1998	<b>549,20</b>
Roraima	18.02.1999	<b>39,98</b>
Santa Catarina		<b>1.046,23</b>
	29.03.1999	197,76
	05.05.1999	68,48
	07.08.2000	779,97
	30.08.2000	0,02
São Paulo 1/		<b>36.126,50</b>
	23.12.1997	33.578,50
	24.12.1997	2.548,00
Sergipe	18.01.1999	<b>40,98</b>
<b>Total</b>		<b>56.422,42</b>

Fonte: BACEN/DEDIP

1/ Fora do âmbito do PROES.

### Resoluções do Conselho Monetário Nacional

Nº	Publicação	Assunto
2.784	18.10.2000	Contingenciamento de Crédito - Altera as disposições da Resolução 2.653, de 23.09.1999.
2.727	08.06.2000	Contingenciamento de Crédito - Altera a redação dos artigos 3º e 7º da Resolução 2.653, de 23.09.1999.
2.668	25.11.1999	Contingenciamento de Crédito - Altera a Resolução 2.653, de 23.09.1999.
2.653	23.09.1999	Contingenciamento de Crédito - consolida e redefine regras para contingenciamento do crédito ao setor público.
2.574	17.12.1998	Agência de Fomento – dispõe sobre a constituição e o funcionamento de agências de fomento.
2.515	29.06.1998	Crédito Externo – estabelece critérios para o credenciamento e autorização.
2.482	26.03.1998	Renegociação da Dívida dos Estados (Lei 9.496/97) – Define as condições para a troca de títulos de responsabilidade da União por títulos de emissão do Bacen.
2.405	25.06.1997	Contingenciamento do Crédito – Dispõe sobre aplicação de recursos na aquisição de certificados representativos de contratos mercantis de compra e venda a termo de energia elétrica.
2.391	22.05.1997	Emissão de valores mobiliários representativos de dívida de entidades controladas direta ou indiretamente pelo setor público – Determina que em caso dessas emissões terem garantias ou acarretarem comprometimento futuro de recursos orçamentários da administração direta do setor público, o Bacen deverá ser ouvido quanto ao atendimentos as disposições das Resoluções do Senado Federal.
2.327	30.10.1996	Contingenciamento de Crédito – Veda as instituições do SFN de comprarem de forma definitiva ou com compromisso de revenda títulos estaduais e municipais emitidos a partir da data de sua publicação.

---

**Normativos do Banco Central do Brasil**

Nº	Publicação	Assunto
<b>Circulares</b>		
2.935	11.10.1999	Divulga instruções relativas às regras do contingenciamento do crédito ao setor público e aos limites para a realização de novas operações.
2.844	07.10.1998	Regulamentação da Resolução 78/98 – divulga instruções para a realização de leilões de taxa de juros de operações de crédito por ARO.
2.828	16.07.1998	Contingenciamento do Crédito – estabelece que as operações de crédito cursadas ao amparo da Circular 2.677 devem obedecer os critérios fixados pela Resolução 2.515.
2.826	29.06.1998	Crédito Externo – regulamenta a Resolução 2.515 e da nova redação ao art. 4º da Circular 2.384.
2.775	05.09.1997	CADIP – inclui o § 5º no art. 1º da Circular 2.367.
2.673	20.03.1996	CADIP – altera prazos previstos na Circular 2.544 para os registros de operações no CADIP.
2.367	23.09.1993	CADIP – institui e regulamenta o Sistema de Registro de Operações de Crédito com o Setor Público.
<b>Comunicados</b>		
7.938	23.10.2000	Adiciona ao comunicado nº 7.321, de 25.02.2000, documentos necessários à instrução de processos relativos as operações de dívida fundada, nos termos do disposto na Resolução nº 78 , de 01.07.98, do Senado Federal .
7.616	12.06.2000	Dispõe sobre a instrução dos pleitos de operações de crédito de Estados, do Distrito Federal, dos Municípios, suas respectivas Autarquias e Fundações, ao amparo da Resolução 78/98, do SF e da Lei Complementar nº. 101, de 04.05.2000 .
7.356	15.03.2000	Altera a alínea I, do item II, do comunicado nº 7.321, de 25.02.2000.
7.321	25.02.2000	Esclarece a documentação necessária à instrução de processos relativos às operações de crédito por antecipação de receita orçamentária e por dívida fundada, nos termos do disposto na Resolução 78/98.
6.986	11.10.1999	Apresenta a sistemática para o cadastramento de pleitos para a contratação de novas operações de crédito com o setor público no CADIP - regulamenta a Resolução 2.653, de 23.09.1999.
6.749	18.05.1999	Apresenta a metodologia de cálculo do Resultado Primário e da Receita Líquida Real, nos termos do disposto na Resolução 78/98.
6.748	18.05.1999	Esclarece a documentação necessária à instrução de processos relativos às operações de crédito por antecipação de receita orçamentária e por dívida fundada, nos termos do disposto na Resolução 78/98.
6.656	19.03.1999	Renegociação das Dívidas Municipais – bloqueia a inclusão e alteração de informações para o mês de janeiro/99.
6.453	06.11.1998	CADIP – dispõe sobre a inscrição de operações de crédito na condição de “pagamento suspenso” do CADIP.
6.409	07.10.1998	Regulamentação da Resolução 78/98 - divulga instruções para a realização de leilões de taxa de juros de operações de crédito por ARO.
6.208	08.06.1998	Contingenciamento do Crédito – cálculo do limite das instituições financeiras para contratação de operações ARO.



**Normativos Publicados por Outros Órgãos do Executivo Federal ou pelo Congresso Nacional**

Nº	Publicação	Assunto
<b>Poder Executivo</b>		
M.P. 2.043-23	26.10.2000	Renegociação das Dívidas dos Municípios – estabelece critérios para a consolidação, a assunção e o refinanciamento, pela União, da dívida pública mobiliária e outras que especifica, de responsabilidade dos Municípios.
M.P. 2.044-57	26.10.2000	PROES – estabelece mecanismos objetivando incentivar a redução da presença do setor público estadual na atividade financeira bancária, dispõe sobre a privatização de instituições financeiras, e dá outras providências.
M.P. 1.938-22	19.10.2000	“Assunção” de Dívida Externa – autoriza a União a adquirir ou pagar obrigações de pessoas jurídicas de direito público interno, relativas a operações financeiras externas.
M.P. 1.977-21	26.10.2000	Reestruturação e Ajuste Fiscal dos Estados - institui medidas adicionais.
Lei Comp. 101/00	04.05.2000	Estabelece normas de finanças públicas voltadas para a responsabilidade na gestão fiscal.
Lei 9.988/00	19.07.2000	Dispõe sobre a transferência de títulos da dívida pública da União para os Estados.
Lei 9.846/99	26.10.1999	Estabelece critérios para a concessão de empréstimo, pela União, Estados e ao Distrito Federal, destinados ao ressarcimento parcial das perdas decorrentes da aplicação da Lei 9.424, de dezembro de 1996.
Lei 9.496/97	11.09.1997	Renegociação das Dívidas dos Estados – estabelece critérios para a consolidação, a assunção e o refinanciamento, pela União, da dívida pública mobiliária e outras que especifica, de responsabilidade dos Estados e do Distrito Federal.
Lei 8.727/93	05.11.1993	Renegociação da Dívida dos Estados e Municípios – estabelece diretrizes para a consolidação e o reescalonamento, pela União, de dívidas internas das administrações direta e indireta dos Estados, do Distrito Federal e dos Municípios, e dá outras providências.
Lei 7.976/89	27.12.1989	Renegociação da Dívida Externa dos Estados e Municípios – dispõe sobre o refinanciamento pela União da dívida externa de responsabilidade dos Estados, do Distrito Federal e dos Municípios, inclusive suas entidades da Administração Indireta, e dá outras providências.
Decreto 2.973/99	26.02.1999	Renegociação das Dívidas dos Municípios – define os critérios e as condições para a assunção, pela União, das obrigações dos Municípios, e dá outras providências.

**Normativos Publicados por Outros Órgãos do Executivo Federal ou pelo Congresso Nacional**  
**continuação**

Nº	Publicação	Assunto
<b>Senado Federal</b>		
Res. 62/00	13.10.2000	Endividamento do Setor Público - Acrescenta o inciso XI, no art. 13, da Resolução 78/98.
Res. 58/00	03.07.2000	Endividamento do Setor Público - Altera o art. 3º da Resolução 78/98.
Res. 74/99	14.12.1999	Endividamento do Setor Público - Dá nova redação ao inciso VIII, do art. 13, da Resolução 78/98.
Res. 40/99	06.10.1999	Endividamento do Setor Público - Altera o inciso II do art. 2º da Resolução 78/98.
Res. 37/99	17.09.1999	Endividamento do Setor Público - Autoriza os Municípios a contratarem operações de crédito destinadas à consolidação, assunção e refinanciamento de suas dívidas pela União.
Res. 28/99	01.07.1999	Endividamento do Setor Público - Revoga o § 3º-B, do art. 12, da Resolução 78/98.
Res. 22/99	25.06.1999	Endividamento do Setor Público - Autoriza o refinanciamento junto à União os precatórios emitidos após 13.12.1995.
Res. 19/99	16.06.1999	Endividamento do Setor Público - Altera o inciso IV, do art. 2º, da Resolução 78/98.
Res. 108/98	16.12.1998	Endividamento do Setor Público - concede, excepcionalmente, autorização global aos Estados para contratar operação de crédito junto ao Governo Federal, destinada a compensar perdas de receita decorrentes das implantações do FUNDEF.
Res. 93/98	08.12.1998	Endividamento do Setor Público – altera a Resolução 78/98, do próprio Senado Federal, incluindo os artigos 45-A, 45-B e 45-C.
Res. 78/98	01.07.1998	Endividamento do Setor Público – dispõe sobre as operações de crédito interno e externo dos Estados, do DF, dos Municípios e de suas autarquias e fundações, inclusive concessão de garantias, seus limites e condições de autorização, e dá outras providências.