



BANCO CENTRAL DO BRASIL

Diretoria de Finanças Públicas e Regimes Especiais - DIFIP

Departamento da Dívida Pública - DEDIP

Boletim das Finanças

Estaduais e Municipais

Janeiro - 2000

Boletim das Finanças Estaduais e Municipais

Publicação mensal do Banco Central do Brasil / Departamento da Dívida Pública

Informações sobre o Boletim

Banco Central do Brasil
Departamento da Dívida Pública
SBS - Quadra 3 – Bloco B – Ed. Sede – 13º andar
70074-900 Brasília – DF
Telefones 0-XX-61-414-2815/414-2816
Fax 0-XX-61-414-1971
e-mail: cofip.dedip@bcb.gov.br

É permitida a reprodução das informações, desde que mencionada a fonte: BACEN/DEDIP - Boletim das Finanças Estaduais e Municipais
Esta publicação encontra-se disponível na *homepage* do Banco Central do Brasil na Internet: <http://www.bcb.gov.br>

Controle Geral de Distribuição

Banco Central do Brasil
Departamento da Dívida Pública – Gabinete
SBS – Quadra 3 – Bloco B – Ed. Sede – 12º andar
70074-900 Brasília – DF
Telefones 0-XX-61-414-2011
Fax 0-XX-61-414-1971
e-mail: gabin.dedip@bcb.gov.br

Convenções Estatísticas

- ... dados desconhecidos.
- dados nulos ou indicação de que a rubrica assinalada é inexistente.
- 0 menor que a metade do último algarismo, à direita, assinalado.
- * dados preliminares.

*As informações referente ao mês de janeiro de 2000 são preliminares.
Eventuais divergências entre dados e totais ou variações percentuais são provenientes de arredondamento.

ÍNDICE

Saldo da Dívida – Janeiro 2000

1.	Dívida Total – Por Tipo de Dívida e Por Unidade Federada	07
2.	Dívida da Administração Direta – Por Tipo de Dívida e Por Unidade Federada	13
3.	Dívida da Administração Indireta (autarquias e fundações) – Por Tipo de Dívida e Por Unidade Federada	17
4.	Dívida da Administração Indireta (empresas estatais) – Por Tipo de Dívida e Por Unidade Federada	21
5.	Dívida Total por Credor – Por Unidade Federada	25
6.	Dívida com o Tesouro Nacional	31

Saldo de Dívida – Evolução Mensal

7.	Evolução Mensal da Dívida Total por Tipo de Dívida	35
8.	Evolução Mensal da Dívida da Administração Direta por Tipo de Dívida	39
9.	Evolução Mensal da Dívida da Administração Indireta (autarquias e fundações) por Tipo de Dívida	43
10.	Evolução Mensal da Dívida da Administração Indireta (empresas estatais) por Tipo de Dívida	47
11.	Evolução Mensal da Dívida Total por Credor	53
12.	Evolução Mensal da Dívida Total por Unidade Federada	59
13.	Evolução Mensal da Dívida Total por Unidade Federada - atualizada pelo IGP DI	67

Informações Complementares

14.	Leilões de Taxas de Juros de Operações de Antecipação de Receita Orçamentária	75
15.	Evolução Mensal das Principais Fontes de Recursos dos Estados e Municípios	77
16.	PROES – Programa de Incentivo à Redução da Participação do Setor Público Estadual na Atividade Bancária	83

	Normativos em Vigor	87
--	----------------------------------	-----------

Tabela 1.1
Dívida da administração direta e indireta dos Estados, Distrito Federal e Municípios
Janeiro - 2000

	Dívida fundada					Externa 3/	Total	Flutuante (ARO)	R\$ mil		
	Mobiliária 1/	Contratual interna			Total				Total	Total	Total
		Tesouro Nacional	Bancária	Outras 2/ 3/							
Acre	-	629.038	34.686	69.229	732.953	-	732.953	-	732.953		
Alagoas	827.160	1.977.581	107.505	100.398	2.185.484	31.282	3.043.926	463	3.044.389		
Amapá	-	35.630	97.299	-	132.928	6.556	139.484	-	139.484		
Amazonas	-	2.154.978	31.721	1.160	2.187.859	404	2.188.264	-	2.188.264		
Bahia	-	7.485.029	1.099.460	94.360	8.678.850	782.305	9.461.155	4.670	9.465.825		
Ceará	-	2.694.829	565.697	7.791	3.268.317	847.983	4.116.300	516	4.116.816		
Distrito Federal	-	700.784	606.683	3.604	1.311.071	145.585	1.456.656	-	1.456.656		
Espírito Santo	-	1.766.299	328.327	186.935	2.281.561	257.721	2.539.282	-	2.539.282		
Goiás	-	7.369.523	345.877	708.042	8.423.442	49.828	8.473.270	778	8.474.048		
Maranhão	-	4.008.513	117.949	67.030	4.193.492	151.838	4.345.330	-	4.345.330		
Mato Grosso	-	4.295.047	108.197	59.188	4.462.432	123.317	4.585.749	22	4.585.771		
Mato Grosso do Sul	-	3.185.059	196.701	10.586	3.392.346	36.497	3.428.844	-	3.428.844		
Minas Gerais	-	22.690.706	843.927	1.147.893	24.682.525	1.078.494	25.761.019	8.063	25.769.082		
Pará	-	1.469.884	123.858	21.896	1.615.638	190.931	1.806.568	-	1.806.568		
Paraíba	-	2.107.308	122.393	72.837	2.302.538	18.456	2.320.994	619	2.321.613		
Paraná	-	8.116.932	1.756.562	553.304	10.426.798	1.400.765	11.827.563	15.886	11.843.449		
Pernambuco	205.913	4.258.105	315.778	22.760	4.596.643	220.053	5.022.609	243	5.022.852		
Piauí	-	1.811.392	186.159	49.156	2.046.708	41.905	2.088.613	69	2.088.682		
Rio de Janeiro	13.120	20.797.539	7.136.829	94.828	28.029.196	1.390.470	29.432.786	-	29.432.786		
Rio Grande do Norte	-	950.378	239.549	30.113	1.220.040	19.486	1.239.526	-	1.239.526		
Rio Grande do Sul	55.331	15.799.467	615.472	566.280	16.981.219	649.304	17.685.854	389	17.686.244		
Rondônia	-	1.154.941	25.853	243.475	1.424.269	-	1.424.269	-	1.424.269		
Roraima	-	118.760	188.967	8.027	315.754	-	315.754	-	315.754		
Santa Catarina	1.270.862	4.141.551	366.856	515.985	5.024.392	375.624	6.670.878	-	6.670.878		
São Paulo	11.248.539	72.455.624	4.974.751	72.170	77.502.545	1.603.982	90.355.066	93.455	90.448.521		
Sergipe	-	1.178.513	127.618	28.570	1.334.701	69.968	1.404.669	-	1.404.669		
Tocantins	-	97.719	126.551	1.593	225.863	272.124	497.987	-	497.987		
Total Geral	13.620.925	193.451.130	20.791.225	4.737.209	218.979.565	9.764.878	242.365.368	125.173	242.490.541		

Fonte: BACEN/DEDIP, BACEN/DEMAB, CETIP, Governos Estaduais, do Distrito Federal e dos Municípios de capitais.

1/ Não inclui debêntures de empresas estatais registradas na Bovespa nem notas promissórias não custodiadas na CETIP.

2/ Inclui dívidas junto ao INSS, FGTS, PASEP e outras.

3/ Projetado com base nos últimos dados disponibilizados pelos Estados, Distrito Federal e Municípios de capitais - Não inclui dívidas da administração indireta (todos os níveis) nem da administração direta dos Municípios não-capitais.

Tabela 1.2
Dívida da administração direta e indireta dos Estados e Distrito Federal
Janeiro - 2000

	Dívida fundada					Externa 2/	Total	Flutuante (ARO)	R\$ mil Total Geral
	Mobiliária	Contratual interna			Total				
	1/	Tesouro Nacional	Bancária	Outras 2/ 3/					
Acre	-	616.145	32.635	69.229	718.008	-	718.008	-	718.008
Alagoas	827.160	1.894.005	21.181	78.766	1.993.952	31.282	2.852.394	-	2.852.394
Amapá	-	35.630	77.224	-	112.854	6.556	119.410	-	119.410
Amazonas	-	2.044.991	23.040	1.160	2.069.191	404	2.069.595	-	2.069.595
Bahia	-	6.649.571	964.584	67.872	7.682.027	782.305	8.464.332	-	8.464.332
Ceará	-	2.639.310	467.592	7.791	3.114.693	847.983	3.962.676	-	3.962.676
Distrito Federal	-	700.784	606.683	3.604	1.311.071	145.585	1.456.656	-	1.456.656
Espírito Santo	-	1.716.917	296.886	182.957	2.196.760	257.721	2.454.481	-	2.454.481
Goiás	-	7.235.389	290.252	695.172	8.220.813	49.828	8.270.641	-	8.270.641
Maranhão	-	3.935.387	83.196	55.703	4.074.286	151.838	4.226.124	-	4.226.124
Mato Grosso	-	4.096.617	59.274	55.857	4.211.748	123.317	4.335.065	-	4.335.065
Mato Grosso do Sul	-	3.073.508	161.445	-	3.234.953	36.497	3.271.451	-	3.271.451
Minas Gerais	-	22.165.354	315.429	1.074.466	23.555.249	1.078.494	24.633.743	-	24.633.743
Pará	-	1.463.689	81.202	21.896	1.566.787	190.931	1.757.717	-	1.757.717
Paraíba	-	2.080.306	85.236	57.314	2.222.856	18.456	2.241.312	-	2.241.312
Paraná	-	8.000.467	604.129	553.304	9.157.899	1.210.769	10.368.668	-	10.368.668
Pernambuco	205.913	4.053.008	265.344	-	4.318.352	220.053	4.744.319	-	4.744.319
Piauí	-	1.810.456	133.843	47.127	1.991.426	41.905	2.033.331	-	2.033.331
Rio de Janeiro	13.120	16.906.843	6.782.677	85.397	23.774.917	1.075.210	24.863.247	-	24.863.247
Rio Grande do Norte	-	922.710	187.608	29.507	1.139.825	19.486	1.159.311	-	1.159.311
Rio Grande do Sul	55.331	15.668.468	354.100	565.755	16.588.322	638.070	17.281.723	-	17.281.723
Rondônia	-	1.127.404	17.985	243.475	1.388.864	-	1.388.864	-	1.388.864
Roraima	-	118.760	180.591	8.027	307.377	-	307.377	-	307.377
Santa Catarina	1.270.862	4.054.875	280.528	497.860	4.833.262	375.624	6.479.749	-	6.479.749
São Paulo	566.156	68.038.166	1.433.603	29.275	69.501.044	1.023.125	71.090.324	-	71.090.324
Sergipe	-	1.137.271	123.725	-	1.260.996	69.968	1.330.964	-	1.330.964
Tocantins	-	97.719	108.245	-	205.964	272.124	478.088	-	478.088
Total Geral	2.938.542	182.283.748	14.038.236	4.431.513	200.753.497	8.667.531	212.359.570	-	212.359.570

Fonte: BACEN/DEDIP, BACEN/DEMAB, CETIP e Governos Estaduais e do Distrito Federal.

1/ Não inclui debêntures de empresas estatais registradas na Bovespa nem notas promissórias não custodiadas na CETIP.

2/ Inclui dívidas junto ao INSS, FGTS, PASEP e outras.

3/ Projetado com base nos últimos dados disponibilizados pelos Estados e Distrito Federal - Não inclui dívidas da administração indireta.

Tabela 1.3
Dívida da administração direta e indireta dos Municípios de capitais
Janeiro - 2000

	Dívida fundada					Externa 3/	Total	Flutuante (ARO)	R\$ mil Total Geral
	Mobiliária	Contratual interna			Total				
	1/	Tesouro Nacional	Bancária	Outras 2/ 3/					
Acre (Rio Branco)	-	12.894	2.051	-	14.945	-	14.945	-	14.945
Alagoas (Maceió)	-	82.673	72.519	21.632	176.823	-	176.823	-	176.823
Amapá (Macapá)	-	-	20.075	-	20.075	-	20.075	-	20.075
Amazonas (Manaus)	-	109.219	8.681	-	117.900	-	117.900	-	117.900
Bahia (Salvador)	-	710.575	6.042	26.488	743.105	-	743.105	-	743.105
Ceará (Fortaleza)	-	55.519	74.303	-	129.822	-	129.822	-	129.822
Distrito Federal	-	-	-	-	-	-	-	-	-
Espírito Santo (Vitória)	-	24.728	12.431	3.978	41.136	-	41.136	-	41.136
Goiás (Goiânia)	-	83.594	18.276	12.870	114.740	-	114.740	-	114.740
Maranhão (São Luís)	-	26.973	8.111	11.327	46.412	-	46.412	-	46.412
Mato Grosso (Cuiabá)	-	144.785	3.143	3.331	151.259	-	151.259	-	151.259
M. G. do Sul (C. Grande)	-	77.848	427	10.586	88.861	-	88.861	-	88.861
M. Gerais (Belo Horizonte)	-	302.344	161.639	73.427	537.410	-	537.410	-	537.410
Pará (Belém)	-	5.119	41.365	-	46.484	-	46.484	-	46.484
Paraíba (João Pessoa)	-	1.140	28.267	15.523	44.930	-	44.930	-	44.930
Paraná (Curitiba)	-	-	479.378	-	479.378	189.996	669.374	-	669.374
Pernambuco (Recife)	-	153.541	4.975	22.760	181.276	-	181.276	-	181.276
Piauí (Teresina)	-	937	41.397	2.029	44.363	-	44.363	-	44.363
R. de Janeiro (R.J.)	-	3.724.021	152.969	9.431	3.886.420	315.260	4.201.680	-	4.201.680
Rio Grande do Norte (Natal)	-	27.668	30.161	606	58.435	-	58.435	-	58.435
R. G. do Sul (Porto Alegre)	-	100.598	98.108	525	199.231	11.234	210.465	-	210.465
Rondônia (Porto Velho)	-	24.776	2.428	-	27.204	-	27.204	-	27.204
Roraima (Boa Vista)	-	-	8.376	-	8.376	-	8.376	-	8.376
S. Catarina (Florianópolis)	-	1.438	12.846	18.125	32.409	-	32.409	-	32.409
São Paulo (São Paulo)	10.251.311	3.410.459	619.208	42.895	4.072.562	580.857	14.904.731	-	14.904.731
Sergipe (Aracaju)	-	40.723	3.886	28.570	73.178	-	73.178	-	73.178
Tocantins (Palmas)	-	-	14.159	1.593	15.753	-	15.753	-	15.753
Total Geral	10.251.311	9.121.571	1.925.222	305.696	11.352.489	1.097.347	22.701.147	-	22.701.147

Fonte: BACEN/DEDIP, BACEN/DEMAB, CETIP e Governos dos Municípios de capitais.

1/ Não inclui debêntures de empresas estatais registradas na Bovespa nem notas promissórias não custodiadas na CETIP.

2/ Inclui dívidas junto ao INSS, FGTS, PASEP e outras.

3/ Projetado com base nos últimos dados disponibilizados pelos Municípios de capitais - Não inclui dívidas da administração indireta.

Tabela 1.4
Dívida da administração direta e indireta dos demais Municípios
Janeiro - 2000

	Dívida fundada					Externa	Total	Flutuante (ARO)	Total Geral
	Mobiliária	Contratual interna			Total				
	1/	Tesouro Nacional	Bancária	Outras					
Acre	-	-	-	...	-	...	-	-	
Alagoas	-	903	13.805	...	14.708	...	14.708	463	
Amapá	-	-	-	...	-	...	-	-	
Amazonas	-	768	-	...	768	...	768	-	
Bahia	-	124.884	128.834	...	253.718	...	253.718	4.670	
Ceará	-	-	23.801	...	23.801	...	23.801	516	
Distrito Federal	-	-	-	...	-	...	-	-	
Espírito Santo	-	24.654	19.011	...	43.665	...	43.665	-	
Goiás	-	50.539	37.349	...	87.888	...	87.888	778	
Maranhão	-	46.152	26.642	...	72.794	...	72.794	-	
Mato Grosso	-	53.645	45.780	...	99.425	...	99.425	22	
Mato Grosso do Sul	-	33.703	34.830	...	68.532	...	68.532	-	
Minas Gerais	-	223.008	366.859	...	589.866	...	589.866	8.063	
Pará	-	1.076	1.291	...	2.367	...	2.367	-	
Paraíba	-	25.862	8.890	...	34.752	...	34.752	619	
Paraná	-	116.466	673.055	...	789.521	...	789.521	15.886	
Pernambuco	-	51.556	45.459	...	97.015	...	97.015	243	
Piauí	-	-	10.919	...	10.919	...	10.919	69	
Rio de Janeiro	-	166.676	201.184	...	367.859	...	367.859	-	
Rio Grande do Norte	-	-	21.780	...	21.780	...	21.780	-	
Rio Grande do Sul	-	30.402	163.264	...	193.666	...	193.666	389	
Rondônia	-	2.761	5.441	...	8.201	...	8.201	-	
Roraima	-	-	-	...	-	...	-	-	
Santa Catarina	-	85.238	73.482	...	158.720	...	158.720	-	
São Paulo	431.072	1.007.000	2.921.939	...	3.928.939	...	4.360.011	93.455	
Sergipe	-	520	7	...	527	...	527	-	
Tocantins	-	-	4.147	...	4.147	...	4.147	-	
Total Geral	431.072	2.045.811	4.827.767	...	6.873.578	...	7.304.650	125.173	7.429.823

Fonte: BACEN/DEDIP, BACEN/DEMAB, CETIP.

1/ Não inclui debêntures de empresas estatais registradas na Bovespa nem notas promissórias não custodiadas na CETIP.

Gráfico 1

Dívida da administração direta e indireta dos Estados, Distrito Federal e Municípios

Distribuição do endividamento

Janeiro - 2000

Por devedor

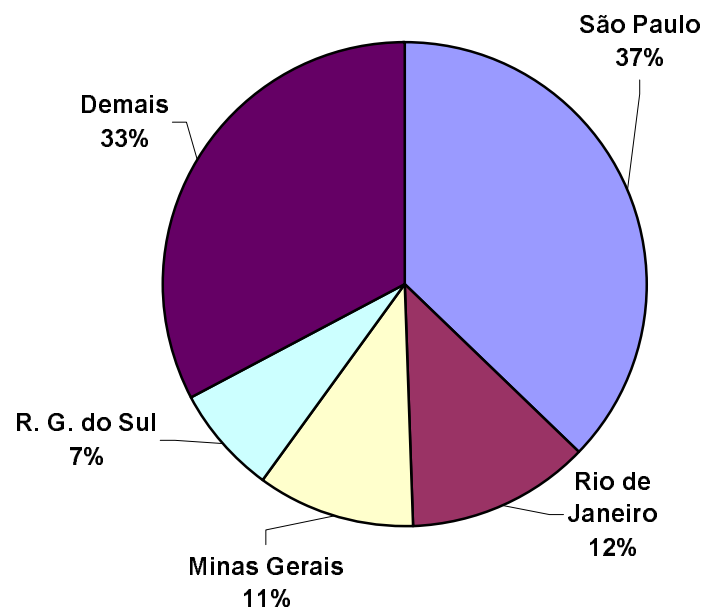

Por tipo de dívida



Tabela 2.1
Dívida da administração direta dos Estados, Distrito Federal e Municípios
Janeiro - 2000

	Dívida fundada					Externa 2/	Total	Flutuante (ARO)	Total Geral
	Mobiliária	Contratual interna			Total				
		Tesouro Nacional	Bancária	Outras 1/ 2/					
Acre	-	560.966	34.686	69.229	664.881	-	664.881	-	664.881
Alagoas	827.160	1.623.164	102.494	100.398	1.826.055	31.282	2.684.497	463	2.684.959
Amapá	-	35.630	61.946	-	97.576	6.556	104.132	-	104.132
Amazonas	-	1.824.751	8.681	1.160	1.834.593	404	1.834.998	-	1.834.998
Bahia	-	6.761.047	930.156	94.360	7.785.563	782.305	8.567.868	4.670	8.572.538
Ceará	-	2.188.904	501.449	7.791	2.698.144	847.983	3.546.127	516	3.546.644
Distrito Federal	-	700.784	295.809	3.604	1.000.197	145.585	1.145.782	-	1.145.782
Espírito Santo	-	1.335.727	306.144	186.935	1.828.806	257.721	2.086.527	-	2.086.527
Goiás	-	6.564.645	111.958	708.042	7.384.646	49.828	7.434.474	778	7.435.251
Maranhão	-	3.696.551	43.753	67.030	3.807.334	151.838	3.959.172	-	3.959.172
Mato Grosso	-	3.862.284	58.187	59.188	3.979.659	123.317	4.102.975	22	4.102.997
Mato Grosso do Sul	-	2.888.297	35.257	10.586	2.934.140	36.497	2.970.637	-	2.970.637
Minas Gerais	-	21.580.968	591.931	1.147.893	23.320.792	1.078.494	24.399.286	8.063	24.407.348
Pará	-	1.206.791	121.137	21.896	1.349.825	190.931	1.540.755	-	1.540.755
Paraíba	-	1.630.811	50.922	72.837	1.754.570	18.456	1.773.026	619	1.773.645
Paraná	-	7.038.983	529.670	553.304	8.121.957	1.400.765	9.522.722	15.886	9.538.608
Pernambuco	205.913	3.597.006	244.641	22.760	3.864.407	220.053	4.290.373	243	4.290.616
Piauí	-	1.540.391	123.165	49.156	1.712.711	41.905	1.754.616	69	1.754.685
Rio de Janeiro	-	19.579.031	6.547.514	94.828	26.221.373	1.390.470	27.611.843	-	27.611.843
Rio Grande do Norte	-	727.354	211.887	30.113	969.353	19.486	988.839	-	988.839
Rio Grande do Sul	42.433	13.577.617	352.118	566.280	14.496.015	649.304	15.187.752	389	15.188.142
Rondônia	-	965.328	25.853	243.475	1.234.656	-	1.234.656	-	1.234.656
Roraima	-	56.406	21.334	8.027	85.767	-	85.767	-	85.767
Santa Catarina	1.056.677	3.936.913	159.379	515.985	4.612.278	375.624	6.044.579	-	6.044.579
São Paulo	10.666.998	60.285.327	1.578.281	72.170	61.935.778	1.603.982	74.206.758	93.455	74.300.213
Sergipe	-	863.232	91.679	28.570	983.481	69.968	1.053.449	-	1.053.449
Tocantins	-	97.719	126.551	1.593	225.863	272.124	497.987	-	497.987
	12.799.182	168.726.627	13.266.582	4.737.209	186.730.418	9.764.878	209.294.479	125.173	209.419.652

Fonte: BACEN/DEDIP, BACEN/DEMAB, CETIP, Governos Estaduais, do Distrito Federal e dos Municípios de capitais.

1/ Inclui dívidas junto ao INSS, FGTS, PASEP e outras.

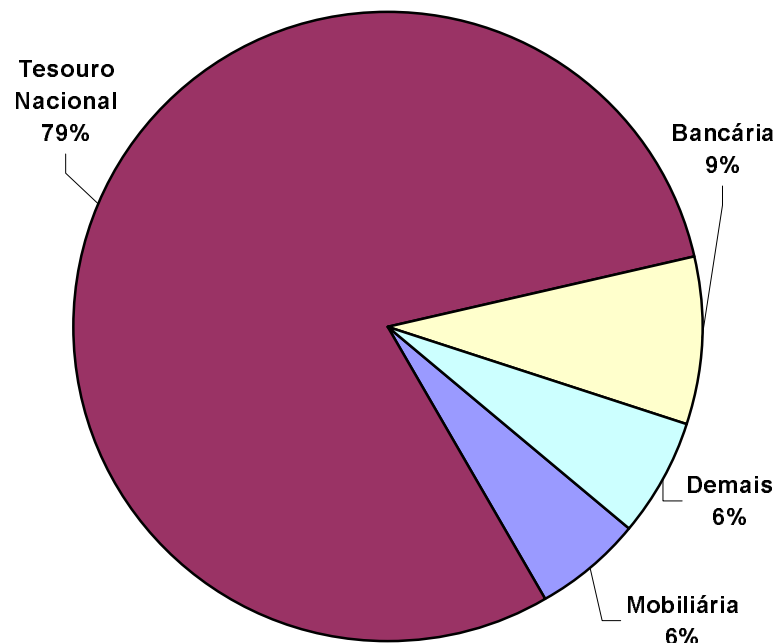
2/ Projetado com base nos últimos dados disponibilizados pelos Estados, Distrito Federal e Municípios de capitais - Não inclui dívidas dos Municípios não-capitais.

Tabela 2.2
Dívida da administração direta dos Estados e Distrito Federal
Janeiro - 2000

	Dívida fundada					Externa 2/	Total	Flutuante (ARO)	Total Geral
	Mobiliária	Contratual interna			Total				
		Tesouro Nacional	Bancária	Outras 1/ 2/					
Acre	-	548.072	32.635	69.229	649.935	-	649.935	-	649.935
Alagoas	827.160	1.539.588	16.169	78.766	1.634.523	31.282	2.492.965	-	2.492.965
Amapá	-	35.630	61.946	-	97.576	6.556	104.132	-	104.132
Amazonas	-	1.714.765	-	1.160	1.715.925	404	1.716.329	-	1.716.329
Bahia	-	5.929.651	795.280	67.872	6.792.803	782.305	7.575.108	-	7.575.108
Ceará	-	2.133.385	403.345	7.791	2.544.521	847.983	3.392.504	-	3.392.504
Distrito Federal	-	700.784	295.809	3.604	1.000.197	145.585	1.145.782	-	1.145.782
Espírito Santo	-	1.290.457	274.703	182.957	1.748.117	257.721	2.005.838	-	2.005.838
Goiás	-	6.442.382	56.333	695.172	7.193.886	49.828	7.243.714	-	7.243.714
Maranhão	-	3.623.426	9.000	55.703	3.688.128	151.838	3.839.966	-	3.839.966
Mato Grosso	-	3.663.853	9.264	55.857	3.728.974	123.317	3.852.291	-	3.852.291
Mato Grosso do Sul	-	2.783.060	-	-	2.783.060	36.497	2.819.557	-	2.819.557
Minas Gerais	-	21.055.616	73.764	1.074.466	22.203.846	1.078.494	23.282.340	-	23.282.340
Pará	-	1.200.596	78.482	21.896	1.300.974	190.931	1.491.904	-	1.491.904
Paraíba	-	1.603.809	13.765	57.314	1.674.888	18.456	1.693.344	-	1.693.344
Paraná	-	6.922.517	79.983	553.304	7.555.804	1.210.769	8.766.573	-	8.766.573
Pernambuco	205.913	3.391.910	194.207	-	3.586.116	220.053	4.012.083	-	4.012.083
Piauí	-	1.539.454	70.848	47.127	1.657.429	41.905	1.699.334	-	1.699.334
Rio de Janeiro	-	15.773.448	6.414.069	85.397	22.272.914	1.075.210	23.348.124	-	23.348.124
Rio Grande do Norte	-	701.761	159.946	29.507	891.214	19.486	910.700	-	910.700
Rio Grande do Sul	42.433	13.517.055	158.506	565.755	14.241.317	638.070	14.921.820	-	14.921.820
Rondônia	-	937.997	17.985	243.475	1.199.456	-	1.199.456	-	1.199.456
Roraima	-	56.406	12.957	8.027	77.390	-	77.390	-	77.390
Santa Catarina	1.056.677	3.850.237	73.191	497.860	4.421.288	375.624	5.853.589	-	5.853.589
São Paulo	-	58.193.627	28.965	29.275	58.251.867	1.023.125	59.274.992	-	59.274.992
Sergipe	-	821.989	87.786	-	909.776	69.968	979.744	-	979.744
Tocantins	-	97.719	108.245	-	205.964	272.124	478.088	-	478.088
	2.132.184	160.069.193	9.527.183	4.431.513	174.027.890	8.667.531	184.827.605	-	184.827.605

Fonte: BACEN/DEDIP, BACEN/DEMAB, CETIP e Governos Estaduais e do Distrito Federal.

1/ Inclui dívidas junto ao INSS, FGTS, PASEP e outras.

2/ Projetado com base nos últimos dados disponibilizados pelos Estados e Distrito Federal.

Tabela 2.3
Dívida da administração direta dos Municípios de capitais
Janeiro - 2000

	Dívida fundada					Externa 2/	Total	Flutuante (ARO)	Total Geral
	Mobiliária	Contratual interna			Total				
		Tesouro Nacional	Bancária	Outras 1/ 2/					
Acre (Rio Branco)	-	12.894	2.051	-	14.945	-	14.945	-	14.945
Alagoas (Maceió)	-	82.673	72.519	21.632	176.823	-	176.823	-	176.823
Amapá (Macapá)	-	-	-	-	-	-	-	-	-
Amazonas (Manaus)	-	109.219	8.681	-	117.900	-	117.900	-	117.900
Bahia (Salvador)	-	706.512	6.042	26.488	739.042	-	739.042	-	739.042
Ceará (Fortaleza)	-	55.519	74.303	-	129.822	-	129.822	-	129.822
Distrito Federal	-	-	-	-	-	-	-	-	-
Espírito Santo (Vitória)	-	20.616	12.431	3.978	37.025	-	37.025	-	37.025
Goiás (Goiânia)	-	71.725	18.276	12.870	102.871	-	102.871	-	102.871
Maranhão (São Luís)	-	26.973	8.111	11.327	46.412	-	46.412	-	46.412
Mato Grosso (Cuiabá)	-	144.785	3.143	3.331	151.259	-	151.259	-	151.259
M. G. do Sul (C. Grande)	-	71.534	427	10.586	82.547	-	82.547	-	82.547
M. Gerais (Belo Horizonte)	-	302.344	161.639	73.427	537.410	-	537.410	-	537.410
Pará (Belém)	-	5.119	41.365	-	46.484	-	46.484	-	46.484
Paraíba (João Pessoa)	-	1.140	28.267	15.523	44.930	-	44.930	-	44.930
Paraná (Curitiba)	-	-	91.175	-	91.175	189.996	281.171	-	281.171
Pernambuco (Recife)	-	153.541	4.975	22.760	181.276	-	181.276	-	181.276
Piauí (Teresina)	-	937	41.397	2.029	44.363	-	44.363	-	44.363
R. de Janeiro (R.J.)	-	3.724.021	69.202	9.431	3.802.654	315.260	4.117.914	-	4.117.914
Rio Grande do Norte (Natal)	-	25.592	30.161	606	56.359	-	56.359	-	56.359
R. G. do Sul (Porto Alegre)	-	30.160	36.835	525	67.519	11.234	78.753	-	78.753
Rondônia (Porto Velho)	-	24.776	2.428	-	27.204	-	27.204	-	27.204
Roraima (Boa Vista)	-	-	8.376	-	8.376	-	8.376	-	8.376
S. Catarina (Florianópolis)	-	1.438	12.846	18.125	32.409	-	32.409	-	32.409
São Paulo (São Paulo)	10.251.311	1.342.939	576.115	42.895	1.961.949	580.857	12.794.117	-	12.794.117
Sergipe (Aracaju)	-	40.723	3.886	28.570	73.178	-	73.178	-	73.178
Tocantins (Palmas)	-	-	14.159	1.593	15.753	-	15.753	-	15.753
	10.251.311	6.955.179	1.328.812	305.696	8.589.686	1.097.347	19.938.344	-	19.938.344

Fonte: BACEN/DEDIP, BACEN/DEMAB, CETIP e Governos de Municípios de capitais.

1/ Inclui dívidas junto ao INSS, FGTS, PASEP e outras.

2/ Projetado com base nos últimos dados disponibilizados pelos Municípios de capitais.

Tabela 2.4
Dívida da administração direta dos demais Municípios
Janeiro - 2000

	Dívida fundada					Externa	Total	Flutuante (ARO)	Total Geral
	Mobiliária	Contratual interna			Total				
		Tesouro Nacional	Bancária	Outras					
Acre	-	-	-	...	-	...	-	-	-
Alagoas	-	903	13.805	...	14.708	...	14.708	463	15.171
Amapá	-	-	-	...	-	...	-	-	-
Amazonas	-	768	-	...	768	...	768	-	768
Bahia	-	124.884	128.834	...	253.718	...	253.718	4.670	258.388
Ceará	-	-	23.801	...	23.801	...	23.801	516	24.317
Distrito Federal	-	-	-	...	-	...	-	-	-
Espírito Santo	-	24.654	19.011	...	43.665	...	43.665	-	43.665
Goiás	-	50.539	37.349	...	87.888	...	87.888	778	88.666
Maranhão	-	46.152	26.642	...	72.794	...	72.794	-	72.794
Mato Grosso	-	53.645	45.780	...	99.425	...	99.425	22	99.447
Mato Grosso do Sul	-	33.703	34.830	...	68.532	...	68.532	-	68.532
Minas Gerais	-	223.008	356.528	...	579.536	...	579.536	8.063	587.598
Pará	-	1.076	1.291	...	2.367	...	2.367	-	2.367
Paraíba	-	25.862	8.890	...	34.752	...	34.752	619	35.371
Paraná	-	116.466	358.512	...	474.978	...	474.978	15.886	490.864
Pernambuco	-	51.556	45.459	...	97.015	...	97.015	243	97.258
Piauí	-	-	10.919	...	10.919	...	10.919	69	10.988
Rio de Janeiro	-	81.563	64.242	...	145.805	...	145.805	-	145.805
Rio Grande do Norte	-	-	21.780	...	21.780	...	21.780	-	21.780
Rio Grande do Sul	-	30.402	156.778	...	187.179	...	187.179	389	187.569
Rondônia	-	2.555	5.441	...	7.996	...	7.996	-	7.996
Roraima	-	-	-	...	-	...	-	-	-
Santa Catarina	-	85.238	73.343	...	158.580	...	158.580	-	158.580
São Paulo	415.687	748.762	973.200	...	1.721.963	...	2.137.649	93.455	2.231.104
Sergipe	-	520	7	...	527	...	527	-	527
Tocantins	-	-	4.147	...	4.147	...	4.147	-	4.147
	415.687	1.702.255	2.410.587	...	4.112.842	...	4.528.529	125.173	4.653.702

Fonte: BACEN/DEDIP, BACEN/DEMAB, CETIP.

Tabela 3.1
Dívida fundada da administração indireta (autarquias e fundações) dos Estados, Distrito Federal e Municípios
Janeiro - 2000

	Contratual interna				Total	Externa	R\$ mil
	Mobiliária 1/	Tesouro Nacional	Bancária	Outras			Total Geral
Acre	-	-	-	...	-	...	-
Alagoas	-	192.941	-	...	192.941	...	192.941
Amapá	-	-	-	...	-	...	-
Amazonas	-	165.657	2.577	...	168.234	...	168.234
Bahia	-	-	-	...	-	...	-
Ceará	-	10.637	1.119	...	11.756	...	11.756
Distrito Federal	-	-	135.356	...	135.356	...	135.356
Espírito Santo	-	4.112	-	...	4.112	...	4.112
Goiás	-	-	-	...	-	...	-
Maranhão	-	201.187	-	...	201.187	...	201.187
Mato Grosso	-	49.878	23.553	...	73.431	...	73.431
Mato Grosso do Sul	-	72.137	-	...	72.137	...	72.137
Minas Gerais	-	-	7.122	...	7.122	...	7.122
Pará	-	-	986	...	986	...	986
Paraíba	-	256.192	119	...	256.310	...	256.310
Paraná	-	-	-	...	-	...	-
Pernambuco	-	79.635	-	...	79.635	...	79.635
Piauí	-	-	-	...	-	...	-
Rio de Janeiro	-	85.113	1.352	...	86.465	...	86.465
Rio Grande do Norte	-	35.772	-	...	35.772	...	35.772
Rio Grande do Sul	-	495.946	64.724	...	560.670	...	560.670
Rondônia	-	42.881	-	...	42.881	...	42.881
Roraima	-	-	-	...	-	...	-
Santa Catarina	-	51.816	-	...	51.816	...	51.816
São Paulo	-	349.644	27.300	...	376.944	...	376.944
Sergipe	-	9.630	-	...	9.630	...	9.630
Tocantins	-	-	-	...	-	...	-
Total	-	2.103.178	264.207	...	2.367.385	...	2.367.385

Fonte: BACEN/DEDIP e CETIP.

1/ Não inclui debêntures de empresas estatais registradas na Bovespa nem notas promissórias não custodiadas na CETIP.

Tabela 3.2
Dívida fundada da administração indireta (autarquias e fundações) dos Estados e Distrito Federal
Janeiro - 2000

	Mobiliária 1/	Contratual interna			Total	Externa	R\$ mil
		Tesouro Nacional	Bancária	Outras			Total Geral
Acre	-	-	-	...	-	...	-
Alagoas	-	192.941	-	...	192.941	...	192.941
Amapá	-	-	-	...	-	...	-
Amazonas	-	165.657	2.577	...	168.234	...	168.234
Bahia	-	-	-	...	-	...	-
Ceará	-	10.637	1.119	...	11.756	...	11.756
Distrito Federal	-	-	135.356	...	135.356	...	135.356
Espírito Santo	-	-	-	...	-	...	-
Goiás	-	-	-	...	-	...	-
Maranhão	-	201.187	-	...	201.187	...	201.187
Mato Grosso	-	49.878	23.553	...	73.431	...	73.431
Mato Grosso do Sul	-	72.137	-	...	72.137	...	72.137
Minas Gerais	-	-	886	...	886	...	886
Pará	-	-	986	...	986	...	986
Paraíba	-	256.192	119	...	256.310	...	256.310
Paraná	-	-	-	...	-	...	-
Pernambuco	-	79.635	-	...	79.635	...	79.635
Piauí	-	-	-	...	-	...	-
Rio de Janeiro	-	-	1.352	...	1.352	...	1.352
Rio Grande do Norte	-	33.697	-	...	33.697	...	33.697
Rio Grande do Sul	-	425.507	-	...	425.507	...	425.507
Rondônia	-	42.881	-	...	42.881	...	42.881
Roraima	-	-	-	...	-	...	-
Santa Catarina	-	51.816	-	...	51.816	...	51.816
São Paulo	-	349.644	2.570	...	352.214	...	352.214
Sergipe	-	9.630	-	...	9.630	...	9.630
Tocantins	-	-	-	...	-	...	-
Total	-	1.941.439	168.517	...	2.109.956	...	2.109.956

Fonte: BACEN/DEDIP e CETIP.

1/ Não inclui debêntures de empresas estatais registradas na Bovespa nem notas promissórias não custodiadas na CETIP.

Tabela 3.3
Dívida fundada da administração indireta (autarquias e fundações) dos Municípios de capitais
Janeiro - 2000

	Mobiliária 1/	Contratual interna			Total	Externa	R\$ mil
		Tesouro Nacional	Bancária	Outras			Total Geral
Acre (Rio Branco)	-	-	-	...	-	...	-
Alagoas (Maceió)	-	-	-	...	-	...	-
Amapá (Macapá)	-	-	-	...	-	...	-
Amazonas (Manaus)	-	-	-	...	-	...	-
Bahia (Salvador)	-	-	-	...	-	...	-
Ceará (Fortaleza)	-	-	-	...	-	...	-
Distrito Federal	-	-	-	...	-	...	-
Espírito Santo (Vitória)	-	4.112	-	...	4.112	...	4.112
Goiás (Goiânia)	-	-	-	...	-	...	-
Maranhão (São Luís)	-	-	-	...	-	...	-
Mato Grosso (Cuiabá)	-	-	-	...	-	...	-
M. G. do Sul (C. Grande)	-	-	-	...	-	...	-
M. Gerais (Belo Horizonte)	-	-	-	...	-	...	-
Pará (Belém)	-	-	-	...	-	...	-
Paraíba (João Pessoa)	-	-	-	...	-	...	-
Paraná (Curitiba)	-	-	-	...	-	...	-
Pernambuco (Recife)	-	-	-	...	-	...	-
Piauí (Teresina)	-	-	-	...	-	...	-
R. de Janeiro (R.J.)	-	-	-	...	-	...	-
Rio Grande do Norte (Natal)	-	2.076	-	...	2.076	...	2.076
R. G. do Sul (Porto Alegre)	-	70.439	58.376	...	128.815	...	128.815
Rondônia (Porto Velho)	-	-	-	...	-	...	-
Roraima (Boa Vista)	-	-	-	...	-	...	-
S. Catarina (Florianópolis)	-	-	-	...	-	...	-
São Paulo (São Paulo)	-	-	-	...	-	...	-
Sergipe (Aracaju)	-	-	-	...	-	...	-
Tocantins (Palmas)	-	-	-	...	-	...	-
Total	-	76.626	58.376	...	135.002	...	135.002

Fonte: BACEN/DEDIP e CETIP.

1/ Não inclui debêntures de empresas estatais registradas na Bovespa nem notas promissórias não custodiadas na CETIP.

Tabela 3.4
Dívida fundada da administração indireta (autarquias e fundações) dos demais Municípios
Janeiro - 2000

	Mobiliária 1/	Contratual interna			Total	Externa	R\$ mil
		Tesouro Nacional	Bancária	Outras			Total Geral
Acre	-	-	-	...	-	...	-
Alagoas	-	-	-	...	-	...	-
Amapá	-	-	-	...	-	...	-
Amazonas	-	-	-	...	-	...	-
Bahia	-	-	-	...	-	...	-
Ceará	-	-	-	...	-	...	-
Distrito Federal	-	-	-	...	-	...	-
Espírito Santo	-	-	-	...	-	...	-
Goiás	-	-	-	...	-	...	-
Maranhão	-	-	-	...	-	...	-
Mato Grosso	-	-	-	...	-	...	-
Mato Grosso do Sul	-	-	-	...	-	...	-
Minas Gerais	-	-	6.236	...	6.236	...	6.236
Pará	-	-	-	...	-	...	-
Paraíba	-	-	-	...	-	...	-
Paraná	-	-	-	...	-	...	-
Pernambuco	-	-	-	...	-	...	-
Piauí	-	-	-	...	-	...	-
Rio de Janeiro	-	85.113	-	...	85.113	...	85.113
Rio Grande do Norte	-	-	-	...	-	...	-
Rio Grande do Sul	-	-	6.348	...	6.348	...	6.348
Rondônia	-	-	-	...	-	...	-
Roraima	-	-	-	...	-	...	-
Santa Catarina	-	-	-	...	-	...	-
São Paulo	-	-	24.730	...	24.730	...	24.730
Sergipe	-	-	-	...	-	...	-
Tocantins	-	-	-	...	-	...	-
Total	-	85.113	37.314	...	122.426	...	122.426

Fonte: BACEN/DEDIP e CETIP.

1/ Não inclui debêntures de empresas estatais registradas na Bovespa nem notas promissórias não custodiadas na CETIP.

Tabela 4.1
Dívida fundada da administração indireta (empresas estatais ^{1/}) dos Estados, Distrito Federal e Municípios
Janeiro - 2000

	Mobiliária 1/	Contratual interna			Total	Externa	R\$ mil
		Tesouro Nacional	Bancária	Outras			Total Geral
Acre	-	68.072	-	...	68.072	...	68.072
Alagoas	-	161.477	5.012	...	166.489	...	166.489
Amapá	-	-	35.352	...	35.352	...	35.352
Amazonas	-	164.569	20.463	...	185.032	...	185.032
Bahia	-	723.983	169.305	...	893.287	...	893.287
Ceará	-	495.287	63.129	...	558.416	...	558.416
Distrito Federal	-	-	175.518	...	175.518	...	175.518
Espírito Santo	-	426.460	22.183	...	448.643	...	448.643
Goiás	-	804.877	233.919	...	1.038.797	...	1.038.797
Maranhão	-	110.774	74.196	...	184.971	...	184.971
Mato Grosso	-	382.886	26.457	...	409.342	...	409.342
Mato Grosso do Sul	-	224.625	161.445	...	386.070	...	386.070
Minas Gerais	-	1.109.738	244.873	...	1.354.611	...	1.354.611
Pará	-	263.093	1.735	...	264.827	...	264.827
Paraíba	-	220.306	71.352	...	291.658	...	291.658
Paraná	-	1.077.949	1.226.892	...	2.304.841	...	2.304.841
Pernambuco	-	581.463	71.137	...	652.601	...	652.601
Piauí	-	271.002	62.995	...	333.997	...	333.997
Rio de Janeiro	13.120	1.133.395	587.963	...	1.721.358	...	1.734.478
Rio Grande do Norte	-	187.253	27.662	...	214.915	...	214.915
Rio Grande do Sul	12.897	1.725.905	198.630	...	1.924.534	...	1.937.432
Rondônia	-	146.732	-	...	146.732	...	146.732
Roraima	-	62.354	167.633	...	229.987	...	229.987
Santa Catarina	214.185	152.821	207.477	...	360.298	...	574.482
São Paulo	581.541	11.820.653	3.369.170	...	15.189.823	...	15.771.364
Sergipe	-	305.651	35.939	...	341.590	...	341.590
Tocantins	-	-	-	...	-	...	-
Total	821.743	22.621.326	7.260.436	...	29.881.762	...	30.703.505

Fonte: BACEN/DEDIP e CETIP.

1/ Não inclui debêntures de empresas estatais registradas na Bovespa nem notas promissórias não custodiadas na CETIP.

Tabela 4.2**Dívida fundada da administração indireta (empresas estatais ^{1/}) dos Estados e Distrito Federal
Janeiro - 2000**

	Mobiliária	Contratual interna			Total	Externa	Total Geral
	1/	Tesouro Nacional	Bancária	Outras			
Acre	-	68.072	-	...	68.072	...	68.072
Alagoas	-	161.477	5.012	...	166.489	...	166.489
Amapá	-	-	15.278	...	15.278	...	15.278
Amazonas	-	164.569	20.463	...	185.032	...	185.032
Bahia	-	719.920	169.305	...	889.224	...	889.224
Ceará	-	495.287	63.129	...	558.416	...	558.416
Distrito Federal	-	-	175.518	...	175.518	...	175.518
Espírito Santo	-	426.460	22.183	...	448.643	...	448.643
Goiás	-	793.008	233.919	...	1.026.927	...	1.026.927
Maranhão	-	110.774	74.196	...	184.971	...	184.971
Mato Grosso	-	382.886	26.457	...	409.342	...	409.342
Mato Grosso do Sul	-	218.312	161.445	...	379.757	...	379.757
Minas Gerais	-	1.109.738	240.779	...	1.350.517	...	1.350.517
Pará	-	263.093	1.735	...	264.827	...	264.827
Paraíba	-	220.306	71.352	...	291.658	...	291.658
Paraná	-	1.077.949	524.146	...	1.602.095	...	1.602.095
Pernambuco	-	581.463	71.137	...	652.601	...	652.601
Piauí	-	271.002	62.995	...	333.997	...	333.997
Rio de Janeiro	13.120	1.133.395	367.255	...	1.500.650	...	1.513.770
Rio Grande do Norte	-	187.253	27.662	...	214.915	...	214.915
Rio Grande do Sul	12.897	1.725.905	195.593	...	1.921.498	...	1.934.395
Rondônia	-	146.527	-	...	146.527	...	146.527
Roraima	-	62.354	167.633	...	229.987	...	229.987
Santa Catarina	214.185	152.821	207.337	...	360.158	...	574.343
São Paulo	566.156	9.494.894	1.402.068	...	10.896.963	...	11.463.118
Sergipe	-	305.651	35.939	...	341.590	...	341.590
Tocantins	-	-	-	...	-	...	-
Total	806.358	20.273.116	4.342.536	...	24.615.652	...	25.422.010

Fonte: BACEN/DEDIP e CETIP.

1/ Não inclui debêntures de empresas estatais registradas na Bovespa nem notas promissórias não custodiadas na CETIP.

Tabela 4.3

**Dívida fundada da administração indireta (empresas estatais ^{1/}) dos Municípios de capitais
Janeiro - 2000**

	Mobiliária 1/	Contratual interna			Total	Externa	R\$ mil
		Tesouro Nacional	Bancária	Outras			Total Geral
Acre (Rio Branco)	-	-	-	...	-	...	-
Alagoas (Maceió)	-	-	-	...	-	...	-
Amapá (Macapá)	-	-	20.075	...	20.075	...	20.075
Amazonas (Manaus)	-	-	-	...	-	...	-
Bahia (Salvador)	-	4.063	-	...	4.063	...	4.063
Ceará (Fortaleza)	-	-	-	...	-	...	-
Distrito Federal	-	-	-	...	-	...	-
Espírito Santo (Vitória)	-	-	-	...	-	...	-
Goiás (Goiânia)	-	11.870	-	...	11.870	...	11.870
Maranhão (São Luís)	-	-	-	...	-	...	-
Mato Grosso (Cuiabá)	-	-	-	...	-	...	-
M. G. do Sul (C. Grande)	-	6.314	-	...	6.314	...	6.314
M. Gerais (Belo Horizonte)	-	-	-	...	-	...	-
Pará (Belém)	-	-	-	...	-	...	-
Paraíba (João Pessoa)	-	-	-	...	-	...	-
Paraná (Curitiba)	-	-	388.203	...	388.203	...	388.203
Pernambuco (Recife)	-	-	-	...	-	...	-
Piauí (Teresina)	-	-	-	...	-	...	-
R. de Janeiro (R.J.)	-	-	83.766	...	83.766	...	83.766
Rio Grande do Norte (Natal)	-	-	-	...	-	...	-
R. G. do Sul (Porto Alegre)	-	-	2.897	...	2.897	...	2.897
Rondônia (Porto Velho)	-	-	-	...	-	...	-
Roraima (Boa Vista)	-	-	-	...	-	...	-
S. Catarina (Florianópolis)	-	-	-	...	-	...	-
São Paulo (São Paulo)	-	2.067.520	43.093	...	2.110.613	...	2.110.613
Sergipe (Aracaju)	-	-	-	...	-	...	-
Tocantins (Palmas)	-	-	-	...	-	...	-
Total	-	2.089.766	538.034	...	2.627.801	...	2.627.801

Fonte: BACEN/DEDIP e CETIP.

1/ Não inclui debêntures de empresas estatais registradas na Bovespa nem notas promissórias não custodiadas na CETIP.

Tabela 4.4
Dívida fundada da administração indireta (empresas estatais ^{1/}) dos demais Municípios
Janeiro - 2000

	Contratual interna				Total	Externa	Total Geral
	Mobiliária 1/	Tesouro Nacional	Bancária	Outras			
Acre	-	-	-	...	-	...	-
Alagoas	-	-	-	...	-	...	-
Amapá	-	-	-	...	-	...	-
Amazonas	-	-	-	...	-	...	-
Bahia	-	-	-	...	-	...	-
Ceará	-	-	-	...	-	...	-
Distrito Federal	-	-	-	...	-	...	-
Espírito Santo	-	-	-	...	-	...	-
Goiás	-	-	-	...	-	...	-
Maranhão	-	-	-	...	-	...	-
Mato Grosso	-	-	-	...	-	...	-
Mato Grosso do Sul	-	-	-	...	-	...	-
Minas Gerais	-	-	4.095	...	4.095	...	4.095
Pará	-	-	-	...	-	...	-
Paraíba	-	-	-	...	-	...	-
Paraná	-	-	314.543	...	314.543	...	314.543
Pernambuco	-	-	-	...	-	...	-
Piauí	-	-	-	...	-	...	-
Rio de Janeiro	-	-	136.942	...	136.942	...	136.942
Rio Grande do Norte	-	-	-	...	-	...	-
Rio Grande do Sul	-	-	139	...	139	...	139
Rondônia	-	205	-	...	205	...	205
Roraima	-	-	-	...	-	...	-
Santa Catarina	-	-	140	...	140	...	140
São Paulo	15.385	258.238	1.924.009	...	2.182.247	...	2.197.632
Sergipe	-	-	-	...	-	...	-
Tocantins	-	-	-	...	-	...	-
Total	15.385	258.443	2.379.866	...	2.638.310	...	2.653.695

Fonte: BACEN/DEDIP e CETIP.

1/ Não inclui debêntures de empresas estatais registradas na Bovespa nem notas promissórias não custodiadas na CETIP.

Tabela 5.1**Dívida da administração direta e indireta dos Estados, Distrito Federal e Municípios por credor 1/
Janeiro - 2000**

	Tesouro Nacional	Bancos Comerciais/Múltiplos					Fundos de liquidez da dívida	Demais instituições financeiras	Fundos mútuos	Credor externo	Outros cred. contratuais	BACEN	Outros cred. mobiliários	Total
		Públicos			Privados	Total								
		Federais	Estaduais	Total										
Acre	629.038	34.686	-	34.686	-	34.686	-	-	-	69.229	-	-	732.953	
Alagoas	1.977.581	84.676	17.995	102.671	2.488	105.159	-	-	31.282	100.398	2.810	827.160	3.044.389	
Amapá	35.630	97.299	-	97.299	-	97.299	-	-	6.556	-	-	-	139.484	
Amazonas	2.154.978	28.937	-	28.937	2.785	31.721	-	-	404	1.160	-	-	2.188.264	
Bahia	7.485.029	1.076.376	15.372	1.091.749	12.382	1.104.131	-	-	782.305	94.360	-	-	9.465.825	
Ceará	2.694.829	546.569	18.840	565.409	804	566.213	-	-	847.983	7.791	-	-	4.116.816	
Distrito Federal	700.784	589.579	12.118	601.697	4.986	606.683	-	-	145.585	3.604	-	-	1.456.656	
Espírito Santo	1.766.299	310.754	15.429	326.184	2.143	328.327	-	-	257.721	186.935	-	-	2.539.282	
Goiás	7.369.523	316.815	4.976	321.791	24.864	346.655	-	-	49.828	708.042	-	-	8.474.048	
Maranhão	4.008.513	81.199	-	81.199	36.750	117.949	-	-	151.838	67.030	-	-	4.345.330	
Mato Grosso	4.295.047	89.388	-	89.388	18.831	108.219	-	-	123.317	59.188	-	-	4.585.771	
Mato Grosso do Sul	3.185.059	172.305	-	172.305	24.397	196.701	-	-	36.497	10.586	-	-	3.428.844	
Minas Gerais	22.690.706	408.395	428.326	836.721	15.268	851.989	-	-	1.078.494	1.147.893	-	-	25.769.082	
Pará	1.469.884	115.025	7.099	122.123	1.735	123.858	-	-	190.931	21.896	-	-	1.806.568	
Paraíba	2.107.308	119.163	-	119.163	3.850	123.012	-	-	18.456	72.837	-	-	2.321.613	
Paraná	8.116.932	1.138.229	615.378	1.753.607	18.841	1.772.447	-	-	1.400.765	553.304	-	-	11.843.449	
Pernambuco	4.258.105	290.921	-	290.921	25.100	316.021	-	-	220.053	22.760	-	205.913	5.022.852	
Piauí	1.811.392	173.750	11.694	185.443	785	186.229	-	-	41.905	49.156	-	-	2.088.682	
Rio de Janeiro	20.797.539	1.251.870	684.436	1.936.305	462	1.936.768	-	6.440	1.390.470	94.828	5.200.062	6.680	29.432.786	
Rio Grande do Norte	950.378	237.635	1.914	239.549	-	239.549	-	-	19.486	30.113	-	-	1.239.526	
Rio Grande do Sul	15.799.467	483.121	124.670	607.792	8.070	615.861	42.433	7.566	649.304	566.280	-	5.331	17.686.244	
Rondônia	1.154.941	25.853	-	25.853	-	25.853	-	-	-	243.475	-	-	1.424.269	
Roraima	118.760	188.967	-	188.967	-	188.967	-	-	-	8.027	-	-	315.754	
Santa Catarina	4.141.551	321.107	11.705	332.812	59.896	392.707	397.321	986	16.137	375.624	-	830.567	6.670.878	
São Paulo	72.455.624	10.326.329	399.645	10.725.974	214.691	10.940.665	1.065	243.291	1.603.982	72.170	-	5.131.724	90.448.521	
Sergipe	1.178.513	127.618	-	127.618	-	127.618	-	-	69.968	28.570	-	-	1.404.669	
Tocantins	97.719	126.551	-	126.551	-	126.551	-	-	272.124	1.593	-	-	497.987	
Total	193.451.130	18.763.113	2.369.597	21.132.711	479.127	21.611.838	440.819	986	273.434	9.764.878	4.737.209	5.202.871	7.007.374	242.490.541

Fonte: BACEN/DEDIP, BACEN/DEMAB, CETIP e Governos Estaduais, do Distrito Federal e dos Municípios de capitais.

1/ Não inclui debêntures de empresas estatais registradas na Bovespa nem notas promissórias não custodiadas na CETIP.

2/ Projetados com base nos últimos dados disponibilizados pelos Estados, Distrito Federal e Municípios de capitais - Não inclui dívidas da administração indireta (todos os níveis) nem da administração direta dos Municípios não-capitais.

3/ Inclui dívidas junto ao INSS, FGTS, PASEP e outras.

4/ Pessoas físicas, pessoas jurídicas não financeiras e detentores de títulos vencidos.

Tabela 5.2
Dívida da administração direta e indireta dos Estados e Distrito Federal por credor 1/
Janeiro - 2000

	Tesouro Nacional	Bancos Comerciais/Múltiplos			Privados	Total	Fundos de liquidez da dívida	Demais instituições financeiras	Fundos mútuos	Credor externo	Outros cred. contratuais	BACEN	Outros cred. mobiliários	Total
		Públicos		Total										
		Federais	Estaduais											
Acre	616.145	32.635	-	32.635	-	32.635	-	-	-	-	69.229	-	-	718.008
Alagoas	1.894.005	-	16.477	16.477	1.894	18.371	-	-	-	31.282	78.766	2.810	827.160	2.852.394
Amapá	35.630	77.224	-	77.224	-	77.224	-	-	-	6.556	-	-	-	119.410
Amazonas	2.044.991	20.255	-	20.255	2.785	23.040	-	-	-	404	1.160	-	-	2.069.595
Bahia	6.649.571	949.212	15.372	964.584	-	964.584	-	-	-	782.305	67.872	-	-	8.464.332
Ceará	2.639.310	460.222	6.567	466.788	804	467.592	-	-	-	847.983	7.791	-	-	3.962.676
Distrito Federal	700.784	589.579	12.118	601.697	4.986	606.683	-	-	-	145.585	3.604	-	-	1.456.656
Espírito Santo	1.716.917	294.742	-	294.742	2.143	296.886	-	-	-	257.721	182.957	-	-	2.454.481
Goiás	7.235.389	261.674	4.857	266.530	23.722	290.252	-	-	-	49.828	695.172	-	-	8.270.641
Maranhão	3.935.387	46.446	-	46.446	36.750	83.196	-	-	-	151.838	55.703	-	-	4.226.124
Mato Grosso	4.096.617	59.274	-	59.274	-	59.274	-	-	-	123.317	55.857	-	-	4.335.065
Mato Grosso do Sul	3.073.508	152.676	-	152.676	8.769	161.445	-	-	-	36.497	-	-	-	3.271.451
Minas Gerais	22.165.354	197.865	116.714	314.579	850	315.429	-	-	-	1.078.494	1.074.466	-	-	24.633.743
Pará	1.463.689	72.369	7.099	79.468	1.735	81.202	-	-	-	190.931	21.896	-	-	1.757.717
Paraíba	2.080.306	85.236	-	85.236	-	85.236	-	-	-	18.456	57.314	-	-	2.241.312
Paraná	8.000.467	371.405	219.865	591.270	12.859	604.129	-	-	-	1.210.769	553.304	-	-	10.368.668
Pernambuco	4.053.008	251.638	-	251.638	13.706	265.344	-	-	-	220.053	-	-	205.913	4.744.319
Piauí	1.810.456	133.843	-	133.843	-	133.843	-	-	-	41.905	47.127	-	-	2.033.331
Rio de Janeiro	16.906.843	900.702	681.913	1.582.615	-	1.582.615	-	-	6.440	1.075.210	85.397	5.200.062	6.680	24.863.247
Rio Grande do Norte	922.710	187.608	-	187.608	-	187.608	-	-	-	19.486	29.507	-	-	1.159.311
Rio Grande do Sul	15.668.468	324.126	29.557	353.683	417	354.100	42.433	-	7.566	638.070	565.755	-	5.331	17.281.723
Rondônia	1.127.404	17.985	-	17.985	-	17.985	-	-	-	-	243.475	-	-	1.388.864
Roraima	118.760	180.591	-	180.591	-	180.591	-	-	-	-	8.027	-	-	307.377
Santa Catarina	4.054.875	258.118	9.423	267.541	38.838	306.379	397.321	986	16.137	375.624	497.860	-	830.567	6.479.749
São Paulo	68.038.166	1.420.135	1.805	1.421.940	73.725	1.495.665	-	-	236.060	1.023.125	29.275	-	268.034	71.090.324
Sergipe	1.137.271	123.725	-	123.725	-	123.725	-	-	-	69.968	-	-	-	1.330.964
Tocantins	97.719	108.245	-	108.245	-	108.245	-	-	-	272.124	-	-	-	478.088
Total	182.283.748	7.577.530	1.121.766	8.699.295	223.982	8.923.277	439.754	986	266.203	8.667.531	4.431.513	5.202.871	2.143.685	212.359.570

Fonte: BACEN/DEDIP, BACEN/DEMAB, CETIP e Governos Estaduais e do Distrito Federal.

1/ Não inclui debêntures de empresas estatais registradas na Bovespa nem notas promissórias não custodiadas na CETIP.

2/ Projetados com base nos últimos dados disponibilizados pelos Estados e Distrito Federal - Não inclui dívidas da administração indireta.

3/ Inclui dívidas junto ao INSS, FGTS, PASEP e outras.

4/ Pessoas físicas, pessoas jurídicas não financeiras e detentores de títulos vencidos.

Tabela 5.3
Dívida da administração direta e indireta dos Municípios de capitais por credor 1/
Janeiro - 2000

	Tesouro Nacional	Bancos Comerciais/Múltiplos Públicos			Privados	Total	Fundos de liquidez da dívida	Demais instituições financeiras	Fundos mútuos	Credor externo	Outros cred. contratuais	BACEN	Outros cred. mobiliários	Total
		Federais	Estaduais	Total										
		2/	2/ 3/	4/										
Acre (Rio Branco)	12.894	2.051	-	2.051	-	2.051	-	-	-	-	-	-	-	14.945
Alagoas (Maceió)	82.673	72.399	121	72.519	-	72.519	-	-	-	-	21.632	-	-	176.823
Amapá (Macapá)	-	20.075	-	20.075	-	20.075	-	-	-	-	-	-	-	20.075
Amazonas (Manaus)	109.219	8.681	-	8.681	-	8.681	-	-	-	-	-	-	-	117.900
Bahia (Salvador)	710.575	-	-	-	6.042	6.042	-	-	-	-	26.488	-	-	743.105
Ceará (Fortaleza)	55.519	74.303	-	74.303	-	74.303	-	-	-	-	-	-	-	129.822
Distrito Federal	-	-	-	-	-	-	-	-	-	-	-	-	-	-
Espírito Santo (Vitória)	24.728	6.188	6.242	12.431	-	12.431	-	-	-	-	3.978	-	-	41.136
Goiás (Goiânia)	83.594	18.276	-	18.276	-	18.276	-	-	-	-	12.870	-	-	114.740
Maranhão (São Luís)	26.973	8.111	-	8.111	-	8.111	-	-	-	-	11.327	-	-	46.412
Mato Grosso (Cuiabá)	144.785	-	-	-	3.143	3.143	-	-	-	-	3.331	-	-	151.259
M. G. do Sul (C. Grande)	77.848	427	-	427	-	427	-	-	-	-	10.586	-	-	88.861
M. Gerais (Belo Horizonte)	302.344	38.158	123.480	161.639	-	161.639	-	-	-	-	73.427	-	-	537.410
Pará (Belém)	5.119	41.365	-	41.365	-	41.365	-	-	-	-	-	-	-	46.484
Paraíba (João Pessoa)	1.140	25.331	-	25.331	2.936	28.267	-	-	-	-	15.523	-	-	44.930
Paraná (Curitiba)	-	434.523	44.855	479.378	-	479.378	-	-	-	189.996	-	-	-	669.374
Pernambuco (Recife)	153.541	4.975	-	4.975	-	4.975	-	-	-	-	22.760	-	-	181.276
Piauí (Teresina)	937	30.180	11.217	41.397	-	41.397	-	-	-	-	2.029	-	-	44.363
R. de Janeiro (R.J.)	3.724.021	152.636	333	152.969	-	152.969	-	-	-	315.260	9.431	-	-	4.201.680
R. G. do Norte (Natal)	27.668	30.161	-	30.161	-	30.161	-	-	-	-	606	-	-	58.435
R. G. do Sul (Porto Alegre)	100.598	91.724	6.384	98.108	-	98.108	-	-	-	11.234	525	-	-	210.465
Rondônia (Porto Velho)	24.776	2.428	-	2.428	-	2.428	-	-	-	-	-	-	-	27.204
Roraima (Boa Vista)	-	8.376	-	8.376	-	8.376	-	-	-	-	-	-	-	8.376
S. Catarina (Florianópolis)	1.438	10.406	-	10.406	2.441	12.846	-	-	-	-	18.125	-	-	32.409
São Paulo (São Paulo)	3.410.459	6.360.061	-	6.360.061	-	6.360.061	3	-	-	580.857	42.895	-	4.510.455	14.904.731
Sergipe (Aracajú)	40.723	3.886	-	3.886	-	3.886	-	-	-	-	28.570	-	-	73.178
Tocantins (Palmas)	-	14.159	-	14.159	-	14.159	-	-	-	-	1.593	-	-	15.753
Total	9.121.571	7.458.880	192.633	7.651.513	14.562	7.666.075	3	-	-	1.097.347	305.696	-	4.510.455	22.701.147

Fonte: BACEN/DEDIP, BACEN/DEMAB, CETIP e Governos de Municípios de capitais.

1/ Não inclui debêntures de empresas estatais registradas na Bovespa nem notas promissórias não custodiadas na CETIP.

2/ Projetados com base nos últimos dados disponibilizados pelos Municípios de capitais - Não inclui dívidas da administração indireta.

3/ Inclui dívidas junto ao INSS, FGTS, PASEP e outras.

4/ Pessoas físicas, pessoas jurídicas não financeiras e detentores de títulos vencidos.

Tabela 5.4
Dívida da administração direta e indireta dos demais Municípios por credor 1/
Janeiro - 2000

	Tesouro Nacional	Bancos Comerciais/Múltiplos			Privados	Total	Fundos de liquidez da dívida	Demais instituições financeiras	Fundos mútuos	Credor externo	Outros cred. contratuais	BACEN	Outros cred. mobiliários	R\$ mil	
		Públicos												Total	Total
		Federais	Estaduais	Total											
Acre	-	-	-	-	-	-	-	-	-	-	-		
Alagoas	903	12.277	1.397	13.674	594	14.268	-	-	-	-	-	15.171	
Amapá	-	-	-	-	-	-	-	-	-	-	-		
Amazonas	768	-	-	-	-	-	-	-	-	-	768		
Bahia	124.884	127.164	-	127.164	6.340	133.505	-	-	-	-	-	258.388	
Ceará	-	12.044	12.273	24.317	-	24.317	-	-	-	-	-	24.317	
Distrito Federal	-	-	-	-	-	-	-	-	-	-	-		
Espírito Santo	24.654	9.824	9.187	19.011	-	19.011	-	-	-	-	-	43.665	
Goiás	50.539	36.866	119	36.985	1.142	38.127	-	-	-	-	-	88.666	
Maranhão	46.152	26.642	-	26.642	-	26.642	-	-	-	-	-	72.794	
Mato Grosso	53.645	30.114	-	30.114	15.688	45.802	-	-	-	-	-	99.447	
Mato Grosso do Sul	33.703	19.202	-	19.202	15.628	34.830	-	-	-	-	-	68.532	
Minas Gerais	223.008	172.371	188.132	360.503	14.418	374.921	-	-	-	-	-	597.929	
Pará	1.076	1.291	-	1.291	-	1.291	-	-	-	-	-	2.367	
Paraíba	25.862	8.596	-	8.596	913	9.509	-	-	-	-	-	35.371	
Paraná	116.466	332.301	350.657	682.959	5.982	688.941	-	-	-	-	-	805.407	
Pernambuco	51.556	34.308	-	34.308	11.395	45.702	-	-	-	-	-	97.258	
Piauí	-	9.727	476	10.203	785	10.988	-	-	-	-	-	10.988	
Rio de Janeiro	166.676	198.532	2.190	200.721	462	201.184	-	-	-	-	-	367.859	
Rio Grande do Norte	-	19.866	1.914	21.780	-	21.780	-	-	-	-	-	21.780	
Rio Grande do Sul	30.402	67.272	88.729	156.001	7.653	163.654	-	-	-	-	-	194.055	
Rondônia	2.761	5.441	-	5.441	-	5.441	-	-	-	-	-	8.201	
Roraima	-	-	-	-	-	-	-	-	-	-	-	-	
Santa Catarina	85.238	52.583	2.283	54.865	18.617	73.482	-	-	-	-	-	158.720	
São Paulo	1.007.000	2.546.132	397.841	2.943.973	140.966	3.084.939	1.062	-	7.231	-	353.234	4.453.466	
Sergipe	520	7	-	7	-	7	-	-	-	-	-	527	
Tocantins	-	4.147	-	4.147	-	4.147	-	-	-	-	-	4.147	
Total	2.045.811	3.726.704	1.055.198	4.781.902	240.584	5.022.485	1.062	-	7.231	-	353.234	7.429.823	

Fonte: BACEN/DEDIP, BACEN/DEMAB, CETIP.

1/ Não inclui debêntures de empresas estatais registradas na Bovespa nem notas promissórias não custodiadas na CETIP.

2/ Pessoas físicas e jurídicas não financeiras, inclusive os fundos de pensão.

Gráfico 2

Dívida da administração direta e indireta dos Estados, do Distrito Federal e Municípios
Janeiro - 2000

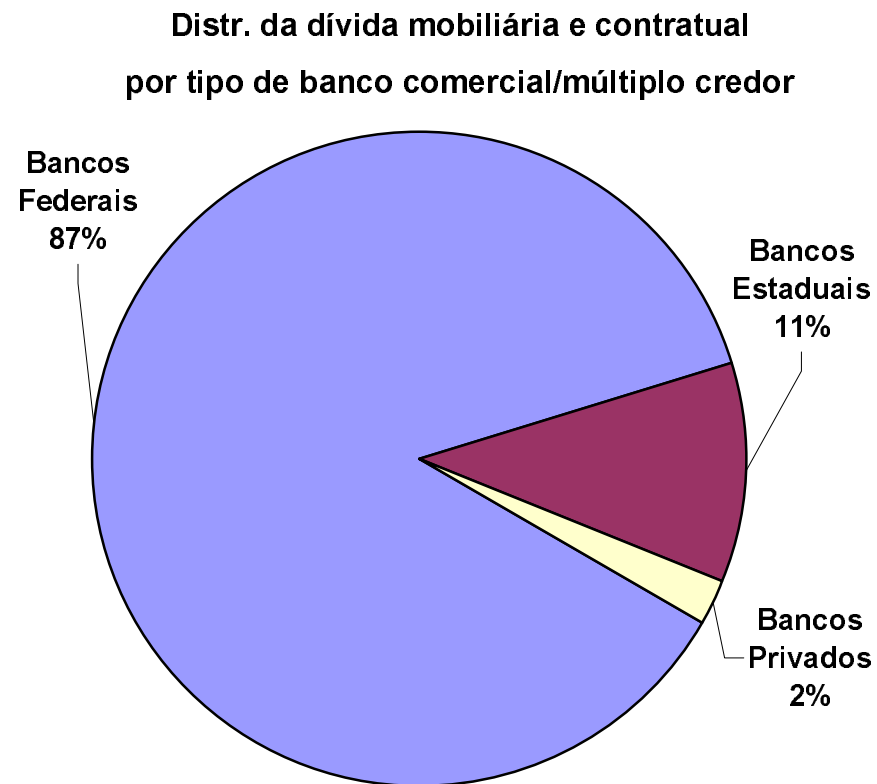
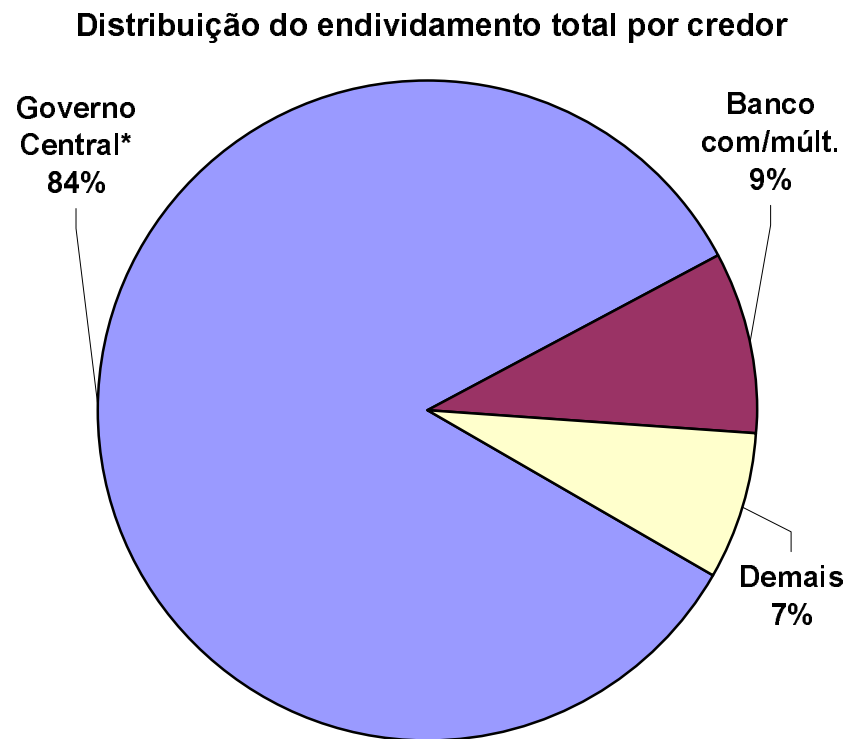

*Dívidas junto ao Tesouro Nacional, BCB e Outras.

Tabela 6.1**Dívida contratual interna da administração direta e indireta dos Estados, Distrito Federal e Municípios junto ao Tesouro Nacional
Janeiro - 2000**

	Lei 7.976/89	Lei 8.727/93	Lei 9.496/97	MP 1.891/99	Bônus relativo à renegociação da dívida externa	Outras	Total
Acre	9.302	471.859	144.514	-	-	3.362	629.038
Alagoas	109.348	861.372	817.921	-	84.286	104.654	1.977.581
Amapá	-	-	33.937	-	-	1.692	35.630
Amazonas	29.075	1.264.137	409.974	-	413.431	38.361	2.154.978
Bahia	573.948	3.542.094	2.428.871	312.973	509.288	117.855	7.485.029
Ceará	708.580	943.965	758.107	-	114.703	169.473	2.694.829
Distrito Federal	-	-	696.728	-	-	4.056	700.784
Espírito Santo	101.563	653.844	737.550	42.431	203.551	27.361	1.766.299
Goiás	466.582	4.474.614	1.625.693	10.140	783.579	8.914	7.369.523
Maranhão	436.572	2.309.888	704.350	14.331	480.813	62.559	4.008.513
Mato Grosso	331.891	2.064.121	1.244.638	106.261	530.144	17.992	4.295.047
Mato Grosso do Sul	312.721	1.367.955	1.026.341	9.859	435.641	32.543	3.185.059
Minas Gerais	262.890	2.293.002	18.773.774	151.979	1.198.219	10.842	22.690.706
Pará	36.803	610.238	465.920	-	329.022	27.902	1.469.884
Paraíba	165.909	1.237.039	322.114	24.232	301.376	56.638	2.107.308
Paraná	60.328	1.436.788	6.041.177	22.795	449.148	106.696	8.116.932
Pernambuco	247.271	1.621.349	2.092.979	8.983	157.374	130.150	4.258.105
Piauí	96.570	1.071.034	332.300	-	260.053	51.435	1.811.392
Rio de Janeiro	907.023	1.845.340	13.789.521	3.358.883	334.587	562.185	20.797.539
Rio Grande do Norte	90.081	681.051	70.425	-	62.911	45.910	950.378
Rio Grande do Sul	773.081	2.344.682	12.206.505	-	391.130	84.070	15.799.467
Rondônia	3.934	228.661	864.806	-	41.199	16.340	1.154.941
Roraima	-	62.354	53.721	-	-	2.684	118.760
Santa Catarina	597.377	676.517	2.694.841	83.246	85.376	4.194	4.141.551
São Paulo	3.657.431	9.118.820	54.764.307	321.014	4.533.206	60.846	72.455.624
Sergipe	24.208	650.009	416.482	-	38.574	49.240	1.178.513
Tocantins	-	92.572	-	-	-	5.147	97.719
Total	10.002.490	41.923.305	123.517.496	4.467.127	11.737.608	1.803.103	193.451.130

Fonte: BACEN/DEDIP.

Tabela 6.2
Dívida contratual interna da administração direta e indireta dos Estados e Distrito Federal junto ao Tesouro Nacional
Janeiro - 2000

	Lei 7.976/89	Lei 8.727/93	Lei 9.496/97	MP 1.891/99	Bônus relativo à renegociação da dívida externa	Outras	Total
Acre	8.893	459.374	144.514	-	-	3.362	616.145
Alagoas	96.111	801.328	817.921	-	73.992	104.654	1.894.005
Amapá	-	-	33.937	-	-	1.692	35.630
Amazonas	-	1.223.224	409.974	-	373.432	38.361	2.044.991
Bahia	509.345	3.084.211	2.428.871	-	509.288	117.855	6.649.571
Ceará	698.327	898.700	758.107	-	114.703	169.473	2.639.310
Distrito Federal	-	-	696.728	-	-	4.056	700.784
Espírito Santo	98.724	649.732	737.550	-	203.551	27.361	1.716.917
Goiás	459.872	4.367.511	1.625.693	-	773.399	8.914	7.235.389
Maranhão	432.150	2.255.516	704.350	-	480.813	62.559	3.935.387
Mato Grosso	330.762	1.973.081	1.244.638	-	530.144	17.992	4.096.617
Mato Grosso do Sul	305.565	1.273.420	1.026.341	-	435.641	32.543	3.073.508
Minas Gerais	240.401	2.033.841	18.773.774	-	1.106.496	10.842	22.165.354
Pará	31.683	609.162	465.920	-	329.022	27.902	1.463.689
Paraíba	164.769	1.236.953	322.114	-	301.376	55.093	2.080.306
Paraná	60.328	1.343.117	6.041.177	-	449.148	106.696	8.000.467
Pernambuco	235.670	1.447.029	2.092.979	-	147.180	130.150	4.053.008
Piauí	95.633	1.071.034	332.300	-	260.053	51.435	1.810.456
Rio de Janeiro	633.642	1.740.456	13.789.521	-	181.798	561.425	16.906.843
Rio Grande do Norte	86.332	657.133	70.425	-	62.911	45.910	922.710
Rio Grande do Sul	773.081	2.213.682	12.206.505	-	391.130	84.070	15.668.468
Rondônia	3.934	201.125	864.806	-	41.199	16.340	1.127.404
Roraima	-	62.354	53.721	-	-	2.684	118.760
Santa Catarina	593.947	676.517	2.694.841	-	85.376	4.194	4.054.875
São Paulo	3.022.321	5.919.983	54.764.307	-	4.270.709	60.846	68.038.166
Sergipe	18.476	614.498	416.482	-	38.574	49.240	1.137.271
Tocantins	-	92.572	-	-	-	5.147	97.719
Total	8.899.966	36.905.553	123.517.496	-	11.159.935	1.800.798	182.283.748

Fonte: BACEN/DEDIP.

Tabela 6.3**Dívida contratual interna da administração direta e indireta dos Municípios de capitais junto ao Tesouro Nacional
Janeiro - 2000**

	Lei 7.976/89	Lei 8.727/93	Lei 9.496/97	MP 1.891/99	Bônus relativo à renegociação da dívida externa	Outras	Total
Acre (Rio Branco)	409	12.485	-	-	-	-	12.894
Alagoas (Maceió)	13.237	59.141	-	-	10.294	-	82.673
Amapá (Macapá)	-	-	-	-	-	-	-
Amazonas (Manaus)	29.075	40.145	-	-	39.999	-	109.219
Bahia (Salvador)	63.351	391.360	-	255.864	-	-	710.575
Ceará (Fortaleza)	10.253	45.266	-	-	-	-	55.519
Distrito Federal	-	-	-	-	-	-	-
Espírito Santo (Vitória)	2.839	4.112	-	17.777	-	-	24.728
Goiás (Goiânia)	6.710	66.704	-	-	10.180	-	83.594
Maranhão (São Luís)	4.423	22.551	-	-	-	-	26.973
Mato Grosso (Cuiabá)	1.130	39.158	-	104.497	-	-	144.785
M. G. do Sul (C. Grande)	6.970	70.878	-	-	-	-	77.848
M. Gerais (Belo Horizonte)	22.489	188.133	-	-	91.723	-	302.344
Pará (Belém)	5.119	-	-	-	-	-	5.119
Paraíba (João Pessoa)	1.140	-	-	-	-	-	1.140
Paraná (Curitiba)	-	-	-	-	-	-	-
Pernambuco (Recife)	11.601	122.764	-	8.983	10.193	-	153.541
Piauí (Teresina)	937	-	-	-	-	-	937
R. de Janeiro (R.J.)	260.928	-	-	3.344.782	118.311	-	3.724.021
R. G. do Norte (Natal)	3.749	23.919	-	-	-	-	27.668
R. G. do Sul (Porto Alegre)	-	100.598	-	-	-	-	100.598
Rondônia (Porto Velho)	-	24.776	-	-	-	-	24.776
Roraima (Boa Vista)	-	-	-	-	-	-	-
S. Catarina (Florianópolis)	1.438	-	-	-	-	-	1.438
São Paulo (São Paulo)	541.136	2.704.971	-	-	164.352	-	3.410.459
Sergipe (Aracajú)	5.732	34.991	-	-	-	-	40.723
Tocantins (Palmas)	-	-	-	-	-	-	-
Total	992.666	3.951.950	-	3.731.904	445.051	-	9.121.571

Fonte: BACEN/DEDIP.

Tabela 6.4
Dívida contratual interna da administração direta e indireta dos demais Municípios junto ao Tesouro Nacional
Janeiro - 2000

	Lei 7.976/89	Lei 8.727/93	Lei 9.496/97	MP 1.891/99	Bônus relativo à renegociação da dívida externa	Outras	Total
Acre	-	-	...	-	-	-	-
Alagoas	-	903	...	-	-	-	903
Amapá	-	-	...	-	-	-	-
Amazonas	-	768	...	-	-	-	768
Bahia	1.252	66.522	...	57.109	-	-	124.884
Ceará	-	-	...	-	-	-	-
Distrito Federal	-	-	...	-	-	-	-
Espírito Santo	-	-	...	24.654	-	-	24.654
Goiás	-	40.399	...	10.140	-	-	50.539
Maranhão	-	31.821	...	14.331	-	-	46.152
Mato Grosso	-	51.882	...	1.764	-	-	53.645
Mato Grosso do Sul	187	23.658	...	9.859	-	-	33.703
Minas Gerais	-	71.029	...	151.979	-	-	223.008
Pará	-	1.076	...	-	-	-	1.076
Paraíba	-	85	...	24.232	-	1.545	25.862
Paraná	-	93.671	...	22.795	-	-	116.466
Pernambuco	-	51.556	...	-	-	-	51.556
Piauí	-	-	...	-	-	-	-
Rio de Janeiro	12.453	104.884	...	14.101	34.477	760	166.676
Rio Grande do Norte	-	-	...	-	-	-	-
Rio Grande do Sul	-	30.402	...	-	-	-	30.402
Rondônia	-	2.761	...	-	-	-	2.761
Roraima	-	-	...	-	-	-	-
Santa Catarina	1.992	-	...	83.246	-	-	85.238
São Paulo	93.974	493.867	...	321.014	98.145	-	1.007.000
Sergipe	-	520	...	-	-	-	520
Tocantins	-	-	...	-	-	-	-
Total	109.858	1.065.802	...	735.224	132.622	2.305	2.045.811

Fonte: BACEN/DEDIP.

Tabela 7.1
Evolução mensal da dívida da administração direta e indireta dos Estados, Distrito Federal e Municípios

	Dívida fundada					Total	Flutuante (ARO)	R\$ mil Total Geral	
	Mobiliária	Contratual interna			Total				Externa
	1/	Tesouro Nacional	Bancária	Outras 2/ 3/					
jan/98	41.197.673	100.575.234	24.622.656	3.841.682	129.039.572	4.686.486	174.923.730	1.148.922	176.072.653
fev/98	41.642.879	101.368.423	25.146.384	3.835.053	130.349.860	4.789.225	176.781.964	1.104.303	177.886.267
mar/98	42.744.528	101.928.382	24.736.647	3.835.112	130.500.142	4.888.663	178.133.332	1.101.824	179.235.156
abr/98	43.468.713	102.828.933	25.336.509	3.553.424	131.718.866	5.019.759	180.207.338	1.053.979	181.261.317
mai/98	45.047.237	103.135.938	25.355.884	3.643.845	132.135.667	5.099.790	182.282.694	1.085.312	183.368.007
jun/98	33.266.442	114.320.234	24.263.809	3.685.903	142.269.946	5.361.375	180.897.764	821.229	181.718.993
jul/98	33.603.284	119.457.539	27.941.021	3.645.875	151.044.435	5.525.057	190.172.776	790.881	190.963.656
ago/98	33.435.768	121.492.905	27.300.142	3.660.779	152.453.825	5.709.497	191.599.091	744.191	192.343.282
set/98	32.920.814	124.217.080	27.131.324	3.659.152	155.007.555	5.908.470	193.836.839	709.950	194.546.789
out/98	32.781.996	126.034.843	26.962.068	3.661.456	156.658.368	6.183.863	195.624.226	664.979	196.289.205
nov/98	23.209.100	135.328.943	25.877.741	3.741.011	164.947.696	6.404.387	194.561.183	629.636	195.190.818
dez/98	23.735.253	137.939.850	25.192.421	3.734.741	166.867.012	6.681.078	197.283.343	610.552	197.893.895
jan/99	24.069.666	143.635.629	25.189.973	3.965.536	172.791.138	9.969.756	206.830.560	559.388	207.389.948
fev/99	24.143.245	148.076.537	25.991.982	3.970.708	178.039.228	10.440.955	212.623.428	547.186	213.170.614
mar/99	24.900.164	147.648.206	26.581.478	3.971.764	178.201.448	8.821.244	211.922.857	574.713	212.497.569
abr/99	25.413.296	155.956.175	26.616.922	4.015.877	186.588.974	8.497.249	220.499.519	603.640	221.103.159
mai/99	26.000.218	157.250.908	26.789.714	4.592.882	188.633.504	8.876.553	223.510.275	620.757	224.131.032
jun/99	26.386.525	157.261.190	26.706.704	4.644.102	188.611.996	9.105.181	224.103.702	692.702	224.796.404
jul/99	24.989.042	162.438.397	26.943.224	4.673.055	194.054.677	9.179.804	228.223.523	735.041	228.958.564
ago/99	24.355.897	165.116.478	26.936.908	4.739.534	196.792.920	9.958.548	231.107.364	728.532	231.835.897
set/99	24.633.777	167.235.435	27.655.104	4.680.121	199.570.661	10.078.037	234.282.475	736.442	235.018.917
out/99	24.928.468	171.433.677	27.917.659	4.682.405	204.033.741	10.327.318	239.289.527	768.663	240.058.190
nov/99	25.610.650	173.225.077	28.214.400	4.709.070	206.148.548	10.259.759	242.018.957	710.798	242.729.754
dez/99	13.438.574	191.527.639	21.197.705	4.626.306	217.351.650	9.678.819	240.469.043	605.463	241.074.506
jan/00	13.620.925	193.451.130	20.791.225	4.737.209	218.979.565	9.764.878	242.365.368	125.173	242.490.541

Fonte: BACEN/DEDIP, BACEN/DEMAB, CETIP, Governos Estaduais, do Distrito Federal e dos Municípios de capitais.

1/ Não inclui debêntures de empresas estatais registradas na Bovespa nem notas promissórias não custodiadas na CETIP.

2/ Inclui dívidas junto ao INSS, FGTS, PASEP e outras.

3/ Projetado com base nos últimos dados disponibilizados pelos Estados, Distrito Federal e Municípios de capitais - Não inclui dívidas da administração indireta (todos os níveis) nem da administração direta dos Municípios não-capitais.

Tabela 7.2
Evolução mensal da dívida da administração direta e indireta dos Estados e Distrito Federal

	Dívida fundada					Externa 3/	Total	Flutuante (ARO)	R\$ mil		
	Mobiliária 1/	Contratual interna			Total				Total	Total	Total
		Tesouro Nacional	Bancária	Outras 2/ 3/							Geral
jan/98	32.816.260	94.846.147	18.488.200	3.641.835	116.976.183	4.156.279	153.948.722	340.793	154.289.514		
fev/98	33.340.551	95.598.200	18.955.882	3.634.185	118.188.267	4.242.733	155.771.551	277.769	156.049.319		
mar/98	33.997.298	96.150.669	18.570.160	3.634.310	118.355.139	4.330.768	156.683.205	284.412	156.967.617		
abr/98	34.573.064	97.061.727	19.124.856	3.349.803	119.536.386	4.449.795	158.559.244	211.541	158.770.785		
mai/98	35.981.956	97.331.608	19.124.466	3.435.489	119.891.563	4.518.175	160.391.695	211.889	160.603.583		
jun/98	24.061.045	108.508.494	17.940.119	3.474.008	129.922.621	4.768.873	158.752.538	-	158.752.538		
jul/98	24.239.655	113.636.291	21.618.303	3.450.360	138.704.954	4.919.247	167.863.856	-	167.863.856		
ago/98	23.935.284	115.637.129	20.914.602	3.463.399	140.015.130	5.084.325	169.034.739	-	169.034.739		
set/98	23.189.412	118.355.201	20.732.983	3.462.565	142.550.749	5.255.045	170.995.206	-	170.995.206		
out/98	22.767.584	120.152.741	20.492.444	3.467.021	144.112.206	5.477.614	172.357.404	-	172.357.404		
nov/98	12.931.812	129.406.150	19.336.396	3.542.409	152.284.955	5.681.820	170.898.587	-	170.898.587		
dez/98	13.211.514	131.993.755	18.658.848	3.536.951	154.189.554	5.931.110	173.332.178	-	173.332.178		
jan/99	13.318.740	137.336.005	18.540.517	3.748.547	159.625.070	8.784.212	181.728.022	-	181.728.022		
fev/99	13.139.552	141.673.048	19.204.223	3.753.926	164.631.197	9.196.434	186.967.184	-	186.967.184		
mar/99	13.973.219	141.360.307	19.744.494	3.763.281	164.868.083	7.752.153	186.593.454	-	186.593.454		
abr/99	14.233.046	149.572.477	19.740.105	3.810.978	173.123.559	7.440.051	194.796.657	-	194.796.657		
mai/99	14.598.305	150.649.494	19.793.989	4.386.793	174.830.276	7.776.699	197.205.281	-	197.205.281		
jun/99	14.799.483	150.649.615	19.657.123	4.437.063	174.743.801	8.079.719	197.623.003	-	197.623.003		
jul/99	15.011.900	153.185.902	19.831.336	4.450.494	177.467.732	8.252.656	200.732.288	-	200.732.288		
ago/99	14.895.157	155.729.889	19.775.998	4.514.230	180.020.117	8.963.923	203.879.197	-	203.879.197		
set/99	15.033.521	157.439.605	20.452.510	4.454.027	182.346.142	9.070.341	206.450.004	-	206.450.004		
out/99	15.196.621	161.532.344	20.658.022	4.458.690	186.649.055	9.198.277	211.043.954	-	211.043.954		
nov/99	15.244.004	163.115.408	20.977.985	4.485.971	188.579.364	9.126.667	212.950.035	-	212.950.035		
dez/99	2.908.143	180.746.310	14.441.380	4.402.453	199.590.143	8.600.373	211.098.660	-	211.098.660		
jan/00	2.938.542	182.283.748	14.038.236	4.431.513	200.753.497	8.667.531	212.359.570	-	212.359.570		

Fonte: BACEN/DEDIP, BACEN/DEMAB, CETIP, Governos Estaduais e do Distrito Federal.

1/ Não inclui debêntures de empresas estatais registradas na Bovespa nem notas promissórias não custodiadas na CETIP.

2/ Inclui dívidas junto ao INSS, FGTS, PASEP e outras.

3/ Projetado com base nos últimos dados disponibilizados pelos Estados e Distrito Federal - Não inclui dívidas da administração indireta.

Tabela 7.3
Evolução mensal da dívida da administração direta e indireta dos Municípios de capitais

	Dívida fundada					Externa 3/	Total	Flutuante (ARO)	R\$ mil Total Geral
	Mobiliária	Contratual interna			Total				
	1/	Tesouro Nacional	Bancária	Outras 2/ 3/					
jan/98	8.118.253	4.581.955	1.636.533	199.847	6.418.335	530.207	15.066.795	446.315	15.513.111
fev/98	8.033.293	4.617.186	1.651.924	200.868	6.469.978	546.492	15.049.763	432.770	15.482.533
mar/98	8.472.542	4.621.992	1.666.972	200.802	6.489.766	557.895	15.520.204	377.603	15.897.807
abr/98	8.616.269	4.609.479	1.667.658	203.621	6.480.758	569.964	15.666.991	379.041	16.046.033
mai/98	8.756.345	4.642.626	1.668.569	208.356	6.519.550	581.614	15.857.510	379.908	16.237.418
jun/98	8.895.247	4.650.310	1.738.271	211.895	6.600.476	592.503	16.088.226	339.448	16.427.675
jul/98	9.045.297	4.659.574	1.692.343	195.515	6.547.432	605.810	16.198.539	333.649	16.532.187
ago/98	9.178.375	4.691.030	1.707.403	197.380	6.595.813	625.172	16.399.360	324.302	16.723.662
set/98	9.402.627	4.696.911	1.718.470	196.586	6.611.968	653.424	16.668.019	322.305	16.990.323
out/98	9.677.359	4.713.031	1.743.265	194.435	6.650.731	706.249	17.034.339	315.762	17.350.101
nov/98	9.932.387	4.746.703	1.765.316	198.603	6.710.622	722.567	17.365.575	321.418	17.686.993
dez/98	10.171.547	4.752.900	1.732.979	197.790	6.683.669	749.969	17.605.185	333.081	17.938.266
jan/99	10.392.146	5.069.310	1.813.228	216.989	7.099.527	1.185.544	18.677.217	320.992	18.998.208
fev/99	10.637.569	5.165.248	1.877.923	216.782	7.259.953	1.244.521	19.142.043	322.884	19.464.927
mar/99	10.549.992	5.046.679	1.882.013	208.483	7.137.174	1.069.091	18.756.257	344.704	19.100.961
abr/99	10.795.377	5.111.391	1.875.498	204.899	7.191.788	1.057.197	19.044.362	366.697	19.411.059
mai/99	11.010.375	5.322.671	1.914.976	206.089	7.443.735	1.099.854	19.553.964	351.484	19.905.449
jun/99	11.190.128	5.331.013	1.931.595	207.039	7.469.647	1.025.462	19.685.237	414.366	20.099.603
jul/99	9.574.004	7.969.319	1.985.651	222.561	10.177.531	927.149	20.678.684	445.558	21.124.242
ago/99	9.053.454	8.092.371	1.985.315	225.304	10.302.990	994.625	20.351.070	435.423	20.786.493
set/99	9.188.183	8.491.957	2.028.201	226.094	10.746.251	1.007.696	20.942.130	456.370	21.398.500
out/99	9.315.368	8.581.620	2.020.875	223.715	10.826.209	1.129.041	21.270.618	476.681	21.747.299
nov/99	9.945.735	8.633.763	2.018.208	223.099	10.875.071	1.133.092	21.953.898	468.565	22.422.462
dez/99	10.104.189	8.943.233	1.813.318	223.853	10.980.404	1.078.446	22.163.039	473.406	22.636.445
jan/00	10.251.311	9.121.571	1.925.222	305.696	11.352.489	1.097.347	22.701.147	-	22.701.147

Fonte: BACEN/DEDIP, BACEN/DEMAB, CETIP e Governos de Municípios de capitais

1/ Não inclui debêntures de empresas estatais registradas na Bovespa nem notas promissórias não custodiadas na CETIP.

2/ Inclui dívidas junto ao INSS, FGTS, PASEP e outras.

3/ Projetado com base nos últimos dados disponibilizados pelos Municípios de capitais - Não inclui dívidas da administração indireta.

Tabela 7.4
Evolução mensal da dívida da administração direta e indireta dos demais Municípios

	Dívida fundada					Externa	Total	Flutuante (ARO)	R\$ mil		
	Mobiliária	Contratual interna			Total				Total	Total	Total
		1/	Tesouro Nacional	Bancária							Outras
jan/98	263.160	1.147.132	4.497.922	...	5.645.054	...	5.908.213	361.814	6.270.027		
fev/98	269.035	1.153.037	4.538.579	...	5.691.616	...	5.960.650	393.765	6.354.415		
mar/98	274.687	1.155.722	4.499.515	...	5.655.236	...	5.929.924	439.808	6.369.732		
abr/98	279.380	1.157.728	4.543.994	...	5.701.722	...	5.981.102	463.397	6.444.499		
mai/98	308.936	1.161.704	4.562.849	...	5.724.554	...	6.033.490	493.516	6.527.006		
jun/98	310.150	1.161.430	4.585.419	...	5.746.849	...	6.056.999	481.781	6.538.780		
jul/98	318.332	1.161.673	4.630.375	...	5.792.049	...	6.110.381	457.232	6.567.613		
ago/98	322.109	1.164.745	4.678.138	...	5.842.882	...	6.164.991	419.890	6.584.881		
set/98	328.775	1.164.968	4.679.871	...	5.844.839	...	6.173.614	387.645	6.561.259		
out/98	337.052	1.169.072	4.726.358	...	5.895.430	...	6.232.482	349.217	6.581.700		
nov/98	344.901	1.176.090	4.776.029	...	5.952.119	...	6.297.020	308.218	6.605.238		
dez/98	352.191	1.193.195	4.800.593	...	5.993.789	...	6.345.980	277.471	6.623.451		
jan/99	358.779	1.230.314	4.836.228	...	6.066.542	...	6.425.321	238.397	6.663.718		
fev/99	366.124	1.238.242	4.909.836	...	6.148.078	...	6.514.201	224.303	6.738.504		
mar/99	376.954	1.241.220	4.954.971	...	6.196.191	...	6.573.145	230.009	6.803.154		
abr/99	384.873	1.272.307	5.001.320	...	6.273.627	...	6.658.500	236.943	6.895.443		
mai/99	391.538	1.278.743	5.080.749	...	6.359.492	...	6.751.030	269.273	7.020.303		
jun/99	396.914	1.280.562	5.117.986	...	6.398.548	...	6.795.462	278.336	7.073.798		
jul/99	403.137	1.283.176	5.126.237	...	6.409.414	...	6.812.551	289.483	7.102.034		
ago/99	407.285	1.294.218	5.175.594	...	6.469.812	...	6.877.097	293.109	7.170.206		
set/99	412.074	1.303.874	5.174.394	...	6.478.267	...	6.890.341	280.071	7.170.413		
out/99	416.479	1.319.714	5.238.763	...	6.558.477	...	6.974.955	291.981	7.266.937		
nov/99	420.911	1.475.906	5.218.207	...	6.694.113	...	7.115.024	242.233	7.357.257		
dez/99	426.242	1.838.096	4.943.007	...	6.781.103	...	7.207.345	132.057	7.339.402		
jan/00	431.072	2.045.811	4.827.767	...	6.873.578	...	7.304.650	125.173	7.429.823		

Fonte: BACEN/DEDIP, BACEN/DEMAB, CETIP.

1/ Não inclui debêntures de empresas estatais registradas na Bovespa nem notas promissórias não custodiadas na CETIP.

Tabela 8.1
Evolução mensal da dívida da administração direta dos Estados, Distrito Federal e Municípios

	Dívida fundada					Total	Flutuante (ARO)	Total Geral	
	Mobiliária	Contratual interna			Total				Externa 2/
		Tesouro Nacional	Bancária	Outras 1/ 2/					
jan/98	41.197.673	79.552.211	17.079.156	3.841.682	100.473.049	4.686.486	146.357.208	1.148.922	147.506.130
fev/98	41.642.879	80.154.788	17.487.437	3.835.053	101.477.278	4.789.225	147.909.382	1.104.303	149.013.685
mar/98	42.744.528	80.656.125	17.418.146	3.835.112	101.909.383	4.888.663	149.542.573	1.101.824	150.644.397
abr/98	43.468.713	81.405.456	17.781.291	3.553.424	102.740.171	5.019.759	151.228.643	1.053.979	152.282.623
mai/98	44.176.865	81.916.497	17.297.202	3.643.845	102.857.545	5.099.790	152.134.199	1.085.312	153.219.511
jun/98	32.415.576	93.002.891	17.429.384	3.685.903	114.118.178	5.361.375	151.895.130	821.229	152.716.359
jul/98	32.735.681	97.974.401	20.938.131	3.645.875	122.558.406	5.525.057	160.819.144	790.881	161.610.025
ago/98	32.737.222	99.833.967	20.181.193	3.660.779	123.675.940	5.709.497	162.122.658	744.191	162.866.850
set/98	32.322.450	102.548.236	19.924.740	3.659.152	126.132.128	5.908.470	164.363.048	709.950	165.072.998
out/98	32.199.697	104.220.858	19.753.936	3.661.456	127.636.251	6.183.863	166.019.811	664.979	166.684.790
nov/98	22.676.774	113.372.407	18.573.275	3.741.011	135.686.694	6.404.387	164.767.855	629.636	165.397.491
dez/98	23.219.811	115.756.685	17.815.500	3.734.741	137.306.926	6.681.078	167.207.815	610.552	167.818.367
jan/99	23.551.933	120.208.474	17.888.724	3.965.536	142.062.733	9.969.756	175.584.423	559.388	176.143.811
fev/99	23.450.242	124.161.294	18.140.686	3.970.708	146.272.688	10.440.955	180.163.885	547.186	180.711.072
mar/99	23.779.073	124.334.699	18.673.332	3.971.764	146.979.795	8.821.244	179.580.112	574.713	180.154.824
abr/99	24.328.722	131.432.634	19.196.650	4.015.877	154.645.162	8.497.249	187.471.132	603.640	188.074.772
mai/99	24.809.962	132.286.093	19.385.060	4.592.882	156.264.035	8.876.553	189.950.550	620.757	190.571.307
jun/99	25.211.551	132.326.359	19.242.990	4.644.102	156.213.451	9.105.181	190.530.183	692.702	191.222.885
jul/99	23.818.365	138.368.937	19.440.816	4.673.055	162.482.808	9.179.804	195.480.978	735.041	196.216.019
ago/99	23.190.244	140.534.242	19.388.554	4.739.534	164.662.330	9.958.548	197.811.122	728.532	198.539.654
set/99	23.526.142	142.677.185	20.089.323	4.680.121	167.446.629	10.078.037	201.050.809	736.442	201.787.250
out/99	23.843.402	145.854.114	20.345.401	4.682.405	170.881.920	10.327.318	205.052.641	768.663	205.821.303
nov/99	24.665.487	147.665.791	20.626.174	4.709.070	173.001.036	10.259.759	207.926.282	710.798	208.637.080
dez/99	12.615.497	166.394.661	13.688.333	4.626.306	184.709.300	9.678.819	207.003.616	605.463	207.609.079
jan/00	12.799.182	168.726.627	13.266.582	4.737.209	186.730.418	9.764.878	209.294.479	125.173	209.419.652

Fonte: BACEN/DEDIP, BACEN/DEMAB, CETIP, Governos Estaduais, do Distrito Federal e dos Municípios de capitais.

1/ Inclui dívidas junto ao INSS, FGTS, PASEP e outras.

2/ Projetado com base nos últimos dados disponibilizados pelos Estados, Distrito Federal e Municípios de capitais. Não inclui dívidas dos Municípios não capitais.

Tabela 8.2
Evolução mensal da dívida da administração direta dos Estados e Distrito Federal

	Dívida fundada					Externa 2/	Total	Flutuante (ARO)	Total Geral
	Mobiliária	Contratual interna			Total				
		Tesouro Nacional	Bancária	Outras 1/ 2/					
jan/98	32.816.260	75.912.546	13.744.109	3.641.835	93.298.490	4.156.279	130.271.029	340.793	130.611.822
fev/98	33.340.551	76.497.147	14.115.363	3.634.185	94.246.695	4.242.733	131.829.979	277.769	132.107.748
mar/98	33.997.298	76.999.953	14.070.988	3.634.310	94.705.252	4.330.768	133.033.318	284.412	133.317.730
abr/98	34.573.064	77.732.215	14.407.931	3.349.803	95.489.949	4.449.795	134.512.808	211.541	134.724.349
mai/98	35.136.583	78.231.580	13.907.808	3.435.489	95.574.877	4.518.175	135.229.636	211.889	135.441.525
jun/98	23.235.179	89.321.725	13.949.120	3.474.008	106.744.853	4.768.873	134.748.904	-	134.748.904
jul/98	23.400.372	94.305.068	17.489.851	3.450.360	115.245.280	4.919.247	143.564.898	-	143.564.898
ago/98	23.264.550	96.150.982	16.690.202	3.463.399	116.304.583	5.084.325	144.653.458	-	144.653.458
set/98	22.618.289	98.864.342	16.407.656	3.462.565	118.734.564	5.255.045	146.607.898	-	146.607.898
out/98	22.211.944	100.520.619	16.176.484	3.467.021	120.164.124	5.477.614	147.853.682	-	147.853.682
nov/98	12.425.792	109.653.524	14.924.810	3.542.409	128.120.743	5.681.820	146.228.355	-	146.228.355
dez/98	12.721.995	112.036.613	14.184.274	3.536.951	129.757.837	5.931.110	148.410.942	-	148.410.942
jan/99	12.826.446	116.146.264	14.181.365	3.748.547	134.076.176	8.784.212	155.686.833	-	155.686.833
fev/99	12.471.411	120.031.414	14.309.586	3.753.926	138.094.926	9.196.434	159.762.770	-	159.762.770
mar/99	12.876.452	120.327.849	14.803.333	3.763.281	138.894.463	7.752.153	159.523.067	-	159.523.067
abr/99	13.172.376	127.341.803	15.319.703	3.810.978	146.472.484	7.440.051	167.084.912	-	167.084.912
mai/99	13.431.290	128.102.132	15.403.538	4.386.793	147.892.464	7.776.699	169.100.453	-	169.100.453
jun/99	13.647.043	128.139.317	15.213.944	4.437.063	147.790.324	8.079.719	169.517.087	-	169.517.087
jul/99	13.863.758	131.540.479	15.371.733	4.450.494	151.362.707	8.252.656	173.479.121	-	173.479.121
ago/99	13.750.217	133.595.209	15.276.029	4.514.230	153.385.468	8.963.923	176.099.609	-	176.099.609
set/99	13.945.633	135.351.109	15.932.738	4.454.027	155.737.874	9.070.341	178.753.848	-	178.753.848
out/99	14.130.277	138.441.167	16.142.446	4.458.690	159.042.303	9.198.277	182.370.858	-	182.370.858
nov/99	14.316.482	140.061.567	16.448.464	4.485.971	160.996.002	9.126.667	184.439.152	-	184.439.152
dez/99	2.101.587	158.120.460	9.933.889	4.402.453	172.456.802	8.600.373	183.158.763	-	183.158.763
jan/00	2.132.184	160.069.193	9.527.183	4.431.513	174.027.890	8.667.531	184.827.605	-	184.827.605

Fonte: BACEN/DEDIP, BACEN/DEMAB, CETIP, Governos Estaduais e do Distrito Federal.

1/ Inclui dívidas junto ao INSS, FGTS, PASEP e outras.

2/ Projetado com base nos últimos dados disponibilizados pelos Estados e Distrito Federal.

Tabela 8.3
Evolução mensal da dívida da administração direta dos Municípios de capitais

	Dívida fundada					Externa 2/	Total	Flutuante (ARO)	R\$ mil		
	Mobiliária	Contratual interna			Total				Total	Total	Total
		Tesouro Nacional	Bancária	Outras 1/ 2/							Geral
jan/98	8.118.253	2.802.743	1.066.153	199.847	4.068.742	530.207	12.717.203	446.315	13.163.518		
fev/98	8.033.293	2.816.476	1.078.466	200.868	4.095.810	546.492	12.675.596	432.770	13.108.366		
mar/98	8.472.542	2.812.953	1.090.569	200.802	4.104.324	557.895	13.134.762	377.603	13.512.365		
abr/98	8.616.269	2.825.296	1.097.442	203.621	4.126.359	569.964	13.312.592	379.041	13.691.634		
mai/98	8.756.345	2.835.627	1.097.211	208.356	4.141.194	581.614	13.479.154	379.908	13.859.061		
jun/98	8.895.247	2.832.088	1.166.537	211.895	4.210.520	592.503	13.698.270	339.448	14.037.718		
jul/98	9.045.297	2.820.734	1.117.202	195.515	4.133.451	605.810	13.784.558	333.649	14.118.206		
ago/98	9.178.375	2.832.393	1.131.436	197.380	4.161.209	625.172	13.964.757	324.302	14.289.058		
set/98	9.402.627	2.833.096	1.140.553	196.586	4.170.236	653.424	14.226.287	322.305	14.548.592		
out/98	9.677.359	2.844.916	1.162.087	194.435	4.201.438	706.249	14.585.046	315.762	14.900.808		
nov/98	9.932.387	2.857.779	1.181.791	198.603	4.238.173	722.567	14.893.127	321.418	15.214.544		
dez/98	10.171.547	2.856.235	1.148.829	197.790	4.202.854	749.969	15.124.370	333.081	15.457.451		
jan/99	10.392.146	3.161.493	1.223.372	216.989	4.601.854	1.185.544	16.179.544	320.992	16.500.536		
fev/99	10.637.569	3.222.344	1.286.553	216.782	4.725.679	1.244.521	16.607.769	322.884	16.930.652		
mar/99	10.549.992	3.100.936	1.287.928	208.483	4.597.347	1.069.091	16.216.430	344.704	16.561.133		
abr/99	10.795.377	3.155.108	1.273.002	204.899	4.633.009	1.057.197	16.485.583	366.697	16.852.280		
mai/99	11.010.375	3.242.410	1.311.153	206.089	4.759.652	1.099.854	16.869.881	351.484	17.221.365		
jun/99	11.190.128	3.244.009	1.326.321	207.039	4.777.368	1.025.462	16.992.959	414.366	17.407.324		
jul/99	9.574.004	5.883.269	1.331.811	222.561	7.437.641	927.149	17.938.794	445.558	18.384.352		
ago/99	9.053.454	5.986.907	1.332.248	225.304	7.544.459	994.625	17.592.538	435.423	18.027.962		
set/99	9.188.183	6.364.769	1.378.581	226.094	7.969.443	1.007.696	18.165.322	456.370	18.621.692		
out/99	9.315.368	6.434.766	1.367.671	223.715	8.026.152	1.129.041	18.470.560	476.681	18.947.241		
nov/99	9.945.735	6.472.474	1.366.961	223.099	8.062.535	1.133.092	19.141.361	468.565	19.609.926		
dez/99	10.104.189	6.780.529	1.216.962	223.853	8.221.344	1.078.446	19.403.979	473.406	19.877.385		
jan/00	10.251.311	6.955.179	1.328.812	305.696	8.589.686	1.097.347	19.938.344	-	19.938.344		

Fonte: BACEN/DEDIP, BACEN/DEMAB, CETIP, Governos Estaduais, do Distrito Federal e dos Municípios de capitais.

1/ Inclui dívidas junto ao INSS, FGTS, PASEP e outras.

2/ Projetado com base nos últimos dados disponibilizados pelos Municípios de capitais.

Tabela 8.4
Evolução mensal da dívida da administração direta dos demais Municípios

	Dívida fundada					Externa	Total	Flutuante (ARO)	Total Geral
	Mobiliária	Contratual interna			Total				
		Tesouro Nacional	Bancária	Outras					
jan/98	263.160	836.922	2.268.894	...	3.105.816	...	3.368.976	361.814	3.730.790
fev/98	269.035	841.165	2.293.607	...	3.134.773	...	3.403.807	393.765	3.797.572
mar/98	274.687	843.218	2.256.589	...	3.099.807	...	3.374.494	439.808	3.814.303
abr/98	279.380	847.946	2.275.917	...	3.123.863	...	3.403.243	463.397	3.866.640
mai/98	283.936	849.291	2.292.182	...	3.141.473	...	3.425.410	493.516	3.918.926
jun/98	285.150	849.078	2.313.727	...	3.162.806	...	3.447.956	481.781	3.929.737
jul/98	290.012	848.599	2.331.077	...	3.179.676	...	3.469.688	457.232	3.926.920
ago/98	294.296	850.592	2.359.555	...	3.210.147	...	3.504.444	419.890	3.924.333
set/98	301.534	850.797	2.376.531	...	3.227.329	...	3.528.862	387.645	3.916.508
out/98	310.394	855.324	2.415.365	...	3.270.689	...	3.581.083	349.217	3.930.300
nov/98	318.595	861.104	2.466.673	...	3.327.778	...	3.646.373	308.218	3.954.591
dez/98	326.269	863.837	2.482.397	...	3.346.234	...	3.672.503	277.471	3.949.974
jan/99	333.342	900.717	2.483.987	...	3.384.704	...	3.718.046	238.397	3.956.442
fev/99	341.262	907.536	2.544.548	...	3.452.084	...	3.793.346	224.303	4.017.649
mar/99	352.630	905.915	2.582.071	...	3.487.985	...	3.840.615	230.009	4.070.624
abr/99	360.969	935.723	2.603.945	...	3.539.668	...	3.900.637	236.943	4.137.580
mai/99	368.297	941.551	2.670.369	...	3.611.920	...	3.980.216	269.273	4.249.489
jun/99	374.379	943.033	2.702.725	...	3.645.758	...	4.020.137	278.336	4.298.473
jul/99	380.603	945.189	2.737.272	...	3.682.461	...	4.063.063	289.483	4.352.546
ago/99	386.572	952.125	2.780.277	...	3.732.403	...	4.118.975	293.109	4.412.084
set/99	392.326	961.307	2.778.005	...	3.739.312	...	4.131.638	280.071	4.411.710
out/99	397.757	978.182	2.835.284	...	3.813.466	...	4.211.223	291.981	4.503.204
nov/99	403.270	1.131.750	2.810.749	...	3.942.499	...	4.345.769	242.233	4.588.002
dez/99	409.721	1.493.672	2.537.482	...	4.031.154	...	4.440.875	132.057	4.572.931
jan/00	415.687	1.702.255	2.410.587	...	4.112.842	...	4.528.529	125.173	4.653.702

Fonte: BACEN/DEDIP, BACEN/DEMAB e CETIP.

Tabela 9.1
Evolução mensal da dívida da administração indireta (autarquias e fundações) dos Estados, Distrito Federal e Municípios

	Mobilíria	Contratual interna				Total	Externa	R\$ mil
		Tesouro Nacional	Bancária	Outras	Total			Total
					Geral			
jan/98	-	1.832.734	222.945	...	2.055.679	...	2.055.679	
fev/98	-	1.866.726	223.821	...	2.090.547	...	2.090.547	
mar/98	-	1.881.867	224.997	...	2.106.864	...	2.106.864	
abr/98	-	1.844.127	228.573	...	2.072.700	...	2.072.700	
mai/98	-	1.838.981	229.185	...	2.068.166	...	2.068.166	
jun/98	-	1.855.638	229.565	...	2.085.203	...	2.085.203	
jul/98	-	1.879.099	231.249	...	2.110.348	...	2.110.348	
ago/98	-	1.903.033	232.147	...	2.135.180	...	2.135.180	
set/98	-	1.909.092	232.835	...	2.141.927	...	2.141.927	
out/98	-	1.912.969	235.612	...	2.148.581	...	2.148.581	
nov/98	-	1.940.489	237.153	...	2.177.643	...	2.177.643	
dez/98	-	2.097.319	230.631	...	2.327.950	...	2.327.950	
jan/99	-	1.950.156	242.982	...	2.193.138	...	2.193.138	
fev/99	-	1.985.725	244.664	...	2.230.389	...	2.230.389	
mar/99	-	1.996.204	246.889	...	2.243.093	...	2.243.093	
abr/99	-	2.002.139	252.166	...	2.254.305	...	2.254.305	
mai/99	-	2.045.797	235.971	...	2.281.768	...	2.281.768	
jun/99	-	2.050.770	253.300	...	2.304.070	...	2.304.070	
jul/99	-	2.044.267	255.501	...	2.299.768	...	2.299.768	
ago/99	-	2.103.918	256.946	...	2.360.864	...	2.360.864	
set/99	-	2.093.179	258.623	...	2.351.802	...	2.351.802	
out/99	-	2.097.019	260.189	...	2.357.209	...	2.357.209	
nov/99	-	2.110.795	260.299	...	2.371.095	...	2.371.095	
dez/99	-	2.099.574	262.893	...	2.362.467	...	2.362.467	
jan/00	-	2.103.178	264.207	...	2.367.385	...	2.367.385	

Fonte: BACEN/DEDIP

Tabela 9.2
Evolução mensal da dívida da administração indireta (autarquias e fundações) dos Estados e Distrito Federal

	Mobiliária Contratual interna					Externa	R\$ mil
	-	Tesouro Nacional	Bancária	Outras	Total		Total
							Geral
jan/98	-	1.696.601	148.720	...	1.845.320	...	1.845.320
fev/98	-	1.728.613	149.060	...	1.877.673	...	1.877.673
mar/98	-	1.742.863	150.219	...	1.893.082	...	1.893.082
abr/98	-	1.707.564	152.576	...	1.860.140	...	1.860.140
mai/98	-	1.705.645	152.557	...	1.858.202	...	1.858.202
jun/98	-	1.716.074	152.456	...	1.868.529	...	1.868.529
jul/98	-	1.738.630	153.631	...	1.892.261	...	1.892.261
ago/98	-	1.760.307	153.669	...	1.913.976	...	1.913.976
set/98	-	1.765.931	154.027	...	1.919.958	...	1.919.958
out/98	-	1.769.413	155.812	...	1.925.224	...	1.925.224
nov/98	-	1.794.669	156.264	...	1.950.933	...	1.950.933
dez/98	-	1.951.179	157.239	...	2.108.417	...	2.108.417
jan/99	-	1.803.562	159.817	...	1.963.379	...	1.963.379
fev/99	-	1.836.903	160.293	...	1.997.197	...	1.997.197
mar/99	-	1.846.385	161.639	...	2.008.023	...	2.008.023
abr/99	-	1.850.351	165.318	...	2.015.669	...	2.015.669
mai/99	-	1.891.428	148.066	...	2.039.494	...	2.039.494
jun/99	-	1.895.567	163.930	...	2.059.497	...	2.059.497
jul/99	-	1.887.706	165.053	...	2.052.759	...	2.052.759
ago/99	-	1.945.318	165.450	...	2.110.769	...	2.110.769
set/99	-	1.933.882	166.347	...	2.100.229	...	2.100.229
out/99	-	1.937.793	167.274	...	2.105.066	...	2.105.066
nov/99	-	1.949.907	167.478	...	2.117.385	...	2.117.385
dez/99	-	1.938.290	167.512	...	2.105.801	...	2.105.801
jan/00	-	1.941.439	168.517	...	2.109.956	...	2.109.956

Fonte: BACEN/DEDIP

Tabela 9.3
Evolução mensal da dívida da administração indireta (autarquias e fundações) dos Municípios de capitais

	Mobiliária Contratual interna					Externa	R\$ mil
	Tesouro Nacional	Bancária	Outras	Total	Total		
					Geral		
jan/98	-	67.387	50.712	...	118.099	...	118.099
fev/98	-	68.025	51.277	...	119.303	...	119.303
mar/98	-	68.183	51.503	...	119.686	...	119.686
abr/98	-	68.509	51.940	...	120.449	...	120.449
mai/98	-	63.135	52.253	...	115.388	...	115.388
jun/98	-	68.916	52.482	...	121.398	...	121.398
jul/98	-	69.317	52.682	...	121.998	...	121.998
ago/98	-	70.066	52.957	...	123.023	...	123.023
set/98	-	69.985	53.097	...	123.082	...	123.082
out/98	-	69.859	53.336	...	123.195	...	123.195
nov/98	-	70.550	53.778	...	124.328	...	124.328
dez/98	-	70.360	54.069	...	124.428	...	124.428
jan/99	-	70.271	54.454	...	124.725	...	124.725
fev/99	-	71.496	55.165	...	126.662	...	126.662
mar/99	-	71.319	55.604	...	126.923	...	126.923
abr/99	-	71.235	56.330	...	127.565	...	127.565
mai/99	-	72.685	56.701	...	129.386	...	129.386
jun/99	-	72.493	57.269	...	129.763	...	129.763
jul/99	-	76.174	57.658	...	133.832	...	133.832
ago/99	-	76.992	57.688	...	134.680	...	134.680
set/99	-	77.105	58.022	...	135.127	...	135.127
out/99	-	76.598	58.429	...	135.027	...	135.027
nov/99	-	76.952	58.101	...	135.053	...	135.053
dez/99	-	76.766	58.233	...	134.999	...	134.999
jan/00	-	76.626	58.376	...	135.002	...	135.002

Fonte: BACEN/DEDIP

Tabela 9.4
Evolução mensal da dívida da administração indireta (autarquias e fundações) dos demais Municípios

	Mobiliária	Contratual interna				Total	Externa	R\$ mil
		Tesouro Nacional	Bancária	Outras	Total			Total
								Geral
jan/98	-	68.747	23.513	...	92.260	...	92.260	
fev/98	-	70.088	23.483	...	93.571	...	93.571	
mar/98	-	70.821	23.275	...	94.096	...	94.096	
abr/98	-	68.053	24.058	...	92.111	...	92.111	
mai/98	-	70.201	24.374	...	94.575	...	94.575	
jun/98	-	70.648	24.628	...	95.276	...	95.276	
jul/98	-	71.152	24.936	...	96.088	...	96.088	
ago/98	-	72.660	25.521	...	98.181	...	98.181	
set/98	-	73.177	25.710	...	98.887	...	98.887	
out/98	-	73.697	26.464	...	100.161	...	100.161	
nov/98	-	75.270	27.111	...	102.381	...	102.381	
dez/98	-	75.781	19.323	...	95.104	...	95.104	
jan/99	-	76.323	28.710	...	105.034	...	105.034	
fev/99	-	77.326	29.205	...	106.531	...	106.531	
mar/99	-	78.500	29.647	...	108.147	...	108.147	
abr/99	-	80.553	30.518	...	111.071	...	111.071	
mai/99	-	81.684	31.204	...	112.888	...	112.888	
jun/99	-	82.710	32.102	...	114.811	...	114.811	
jul/99	-	80.387	32.789	...	113.177	...	113.177	
ago/99	-	81.608	33.808	...	115.415	...	115.415	
set/99	-	82.192	34.253	...	116.445	...	116.445	
out/99	-	82.629	34.487	...	117.116	...	117.116	
nov/99	-	83.937	34.720	...	118.656	...	118.656	
dez/99	-	84.518	37.149	...	121.667	...	121.667	
jan/00	-	85.113	37.314	...	122.426	...	122.426	

Fonte: BACEN/DEDIP

Tabela 10.1

Evolução mensal da dívida da administração indireta (empresas estatais ^{1/}) dos Estados, Distrito Federal e Municípios

	Mobiliária Contratual interna					Externa	R\$ mil
	2/	Tesouro Nacional	Bancária	Outras	Total		Total
							Geral
jan/98	...	19.190.289	7.320.555	...	26.510.843	...	26.510.843
fev/98	...	19.346.909	7.435.126	...	26.782.035	...	26.782.035
mar/98	...	19.390.390	7.093.504	...	26.483.895	...	26.483.895
abr/98	...	19.579.350	7.326.645	...	26.905.995	...	26.905.995
mai/98	870.373	19.380.460	7.829.497	...	27.209.957	...	28.080.329
jun/98	850.866	19.461.705	6.604.860	...	26.066.565	...	26.917.431
jul/98	867.603	19.604.039	6.771.641	...	26.375.680	...	27.243.284
ago/98	698.546	19.755.904	6.886.802	...	26.642.706	...	27.341.252
set/98	598.364	19.759.751	6.973.749	...	26.733.500	...	27.331.864
out/98	582.298	19.901.016	6.972.520	...	26.873.536	...	27.455.834
nov/98	532.325	20.016.046	7.067.313	...	27.083.360	...	27.615.685
dez/98	515.441	20.085.846	7.146.290	...	27.232.136	...	27.747.578
jan/99	517.732	21.476.999	7.058.268	...	28.535.267	...	29.052.999
fev/99	693.003	21.929.518	7.606.632	...	29.536.150	...	30.229.153
mar/99	1.121.091	21.317.303	7.661.257	...	28.978.561	...	30.099.652
abr/99	1.084.575	22.521.402	7.168.106	...	29.689.508	...	30.774.082
mai/99	1.190.257	22.919.017	7.168.683	...	30.087.700	...	31.277.957
jun/99	1.174.974	22.884.061	7.210.414	...	30.094.475	...	31.269.449
jul/99	1.170.677	22.025.192	7.246.908	...	29.272.100	...	30.442.777
ago/99	1.165.653	22.478.319	7.291.407	...	29.769.726	...	30.935.379
set/99	1.107.635	22.465.072	7.307.158	...	29.772.230	...	30.879.865
out/99	1.085.066	23.482.544	7.312.069	...	30.794.612	...	31.879.678
nov/99	945.163	23.448.491	7.327.927	...	30.776.417	...	31.721.580
dez/99	823.077	23.033.405	7.246.479	...	30.279.883	...	31.102.961
jan/00	821.743	22.621.326	7.260.436	...	29.881.762	...	30.703.505

Fonte: BACEN/DEDIP e CETIP.

1/ Empresas Públicas, Sociedades de Economia Mista e respectivas Subsidiárias

2/ Não inclui debêntures de empresas estatais registradas na Bovespa nem notas promissórias não custodiadas na CETIP.

Tabela 10.2**Evolução mensal da dívida da administração indireta (empresas estatais ^{1/}) dos Estados e Distrito Federal**

	Contratual interna					Externa	R\$ mil
	Mobiliária	Total					Total
	2/	Tesouro Nacional	Bancária	Outras	Total		Geral
jan/98	...	17.237.000	4.595.372	...	21.832.372	...	21.832.372
fev/98	...	17.372.440	4.691.458	...	22.063.898	...	22.063.898
mar/98	...	17.407.852	4.348.953	...	21.756.805	...	21.756.805
abr/98	...	17.621.948	4.564.349	...	22.186.297	...	22.186.297
mai/98	845.373	17.394.383	5.064.100	...	22.458.484	...	23.303.856
jun/98	825.866	17.470.695	3.838.544	...	21.309.239	...	22.135.105
jul/98	839.284	17.592.593	3.974.820	...	21.567.413	...	22.406.697
ago/98	670.734	17.725.841	4.070.731	...	21.796.571	...	22.467.305
set/98	571.123	17.724.928	4.171.299	...	21.896.227	...	22.467.350
out/98	555.640	17.862.709	4.160.149	...	22.022.858	...	22.578.498
nov/98	506.019	17.957.958	4.255.322	...	22.213.279	...	22.719.299
dez/98	489.519	18.005.964	4.317.336	...	22.323.300	...	22.812.819
jan/99	492.295	19.386.180	4.199.336	...	23.585.515	...	24.077.810
fev/99	668.142	19.804.731	4.734.344	...	24.539.075	...	25.207.217
mar/99	1.096.767	19.186.074	4.779.523	...	23.965.597	...	25.062.364
abr/99	1.060.670	20.380.322	4.255.083	...	24.635.405	...	25.696.076
mai/99	1.167.015	20.655.934	4.242.385	...	24.898.319	...	26.065.334
jun/99	1.152.440	20.614.731	4.279.249	...	24.893.980	...	26.046.420
jul/99	1.148.142	19.757.716	4.294.549	...	24.052.266	...	25.200.408
ago/99	1.144.940	20.189.361	4.334.519	...	24.523.880	...	25.668.820
set/99	1.087.888	20.154.614	4.353.425	...	24.508.039	...	25.595.927
out/99	1.066.344	21.153.384	4.348.302	...	25.501.686	...	26.568.030
nov/99	927.521	21.103.934	4.362.043	...	25.465.976	...	26.393.498
dez/99	806.556	20.687.560	4.339.980	...	25.027.540	...	25.834.096
jan/00	806.358	20.273.116	4.342.536	...	24.615.652	...	25.422.010

Fonte: BACEN/DEDIP e CETIP.

1/ Empresas Públicas, Sociedades de Economia Mista e respectivas Subsidiárias

2/ Não inclui debêntures de empresas estatais registradas na Bovespa nem notas promissórias não custodiadas na CETIP.

Tabela 10.3

Evolução mensal da dívida da administração indireta (empresas estatais ^{1/}) dos Municípios de capitais

	Mobiliária Contratual interna					Externa	R\$ mil
	2/	Tesouro Nacional	Bancária	Outras	Total		Total
					Geral		
jan/98	...	1.711.826	519.668	...	2.231.493	...	2.231.493
fev/98	...	1.732.684	522.180	...	2.254.864	...	2.254.864
mar/98	...	1.740.856	524.900	...	2.265.756	...	2.265.756
abr/98	...	1.715.674	518.276	...	2.233.950	...	2.233.950
mai/98	-	1.743.864	519.104	...	2.262.968	...	2.262.968
jun/98	-	1.749.306	519.253	...	2.268.559	...	2.268.559
jul/98	-	1.769.523	522.459	...	2.291.983	...	2.291.983
ago/98	-	1.788.571	523.009	...	2.311.580	...	2.311.580
set/98	-	1.793.829	524.820	...	2.318.649	...	2.318.649
out/98	-	1.798.256	527.842	...	2.326.098	...	2.326.098
nov/98	-	1.818.374	529.746	...	2.348.120	...	2.348.120
dez/98	-	1.826.305	530.081	...	2.356.386	...	2.356.386
jan/99	-	1.837.546	535.401	...	2.372.947	...	2.372.947
fev/99	-	1.871.407	536.205	...	2.407.613	...	2.407.613
mar/99	-	1.874.424	538.481	...	2.412.905	...	2.412.905
abr/99	-	1.885.048	546.166	...	2.431.214	...	2.431.214
mai/99	-	2.007.575	547.122	...	2.554.697	...	2.554.697
jun/99	-	2.014.511	548.004	...	2.562.516	...	2.562.516
jul/99	-	2.009.876	596.182	...	2.606.058	...	2.606.058
ago/99	-	2.028.473	595.379	...	2.623.852	...	2.623.852
set/99	-	2.050.083	591.598	...	2.641.680	...	2.641.680
out/99	-	2.070.256	594.775	...	2.665.031	...	2.665.031
nov/99	-	2.084.338	593.146	...	2.677.483	...	2.677.483
dez/99	-	2.085.939	538.123	...	2.624.061	...	2.624.061
jan/00	-	2.089.766	538.034	...	2.627.801	...	2.627.801

Fonte: BACEN/DEDIP e CETIP.

1/ Empresas Públicas, Sociedades de Economia Mista e respectivas Subsidiárias

2/ Não inclui debêntures de empresas estatais registradas na Bovespa nem notas promissórias não custodiadas na CETIP.

Tabela 10.4**Evolução mensal da dívida da administração indireta (empresas estatais^{1/}) dos demais Municípios**

	Mobiliária Contratual interna					Externa	R\$ mil
	2/	Tesouro Nacional	Bancária	Outras	Total		Total
							Geral
jan/98	...	241.463	2.205.515	...	2.446.978	...	2.446.978
fev/98	...	241.784	2.221.488	...	2.463.272	...	2.463.272
mar/98	...	241.683	2.219.651	...	2.461.333	...	2.461.333
abr/98	...	241.729	2.244.019	...	2.485.748	...	2.485.748
mai/98	25.000	242.212	2.246.293	...	2.488.505	...	2.513.505
jun/98	25.000	241.704	2.247.063	...	2.488.767	...	2.513.767
jul/98	28.320	241.922	2.274.362	...	2.516.284	...	2.544.604
ago/98	27.813	241.492	2.293.062	...	2.534.554	...	2.562.367
set/98	27.241	240.994	2.277.630	...	2.518.624	...	2.545.865
out/98	26.659	240.051	2.284.529	...	2.524.580	...	2.551.239
nov/98	26.306	239.715	2.282.245	...	2.521.960	...	2.548.266
dez/98	25.922	253.578	2.298.873	...	2.552.451	...	2.578.373
jan/99	25.438	253.273	2.323.531	...	2.576.804	...	2.602.242
fev/99	24.862	253.380	2.336.083	...	2.589.463	...	2.614.324
mar/99	24.325	256.806	2.343.253	...	2.600.059	...	2.624.383
abr/99	23.905	256.032	2.366.856	...	2.622.888	...	2.646.792
mai/99	23.242	255.508	2.379.176	...	2.634.684	...	2.657.926
jun/99	22.534	254.819	2.383.160	...	2.637.979	...	2.660.513
jul/99	22.534	257.600	2.356.176	...	2.613.776	...	2.636.311
ago/99	20.713	260.485	2.361.509	...	2.621.994	...	2.642.707
set/99	19.748	260.375	2.362.135	...	2.622.510	...	2.642.258
out/99	18.722	258.903	2.368.992	...	2.627.895	...	2.646.617
nov/99	17.641	260.219	2.372.738	...	2.632.957	...	2.650.599
dez/99	16.521	259.907	2.368.376	...	2.628.282	...	2.644.804
jan/00	15.385	258.443	2.379.866	...	2.638.310	...	2.653.695

Fonte: BACEN/DEDIP e CETIP.

1/ Empresas Públicas, Sociedades de Economia Mista e respectivas Subsidiárias

2/ Não inclui debêntures de empresas estatais registradas na Bovespa nem notas promissórias não custodiadas na CETIP.

Gráfico 3
Evolução mensal da dívida total dos Estados, Distrito Federal e Municípios



Gráfico 4
Evolução mensal da dívida dos Estados, Distrito Federal e Municípios

Endividamento total da administração direta



Endividamento total da administração indireta

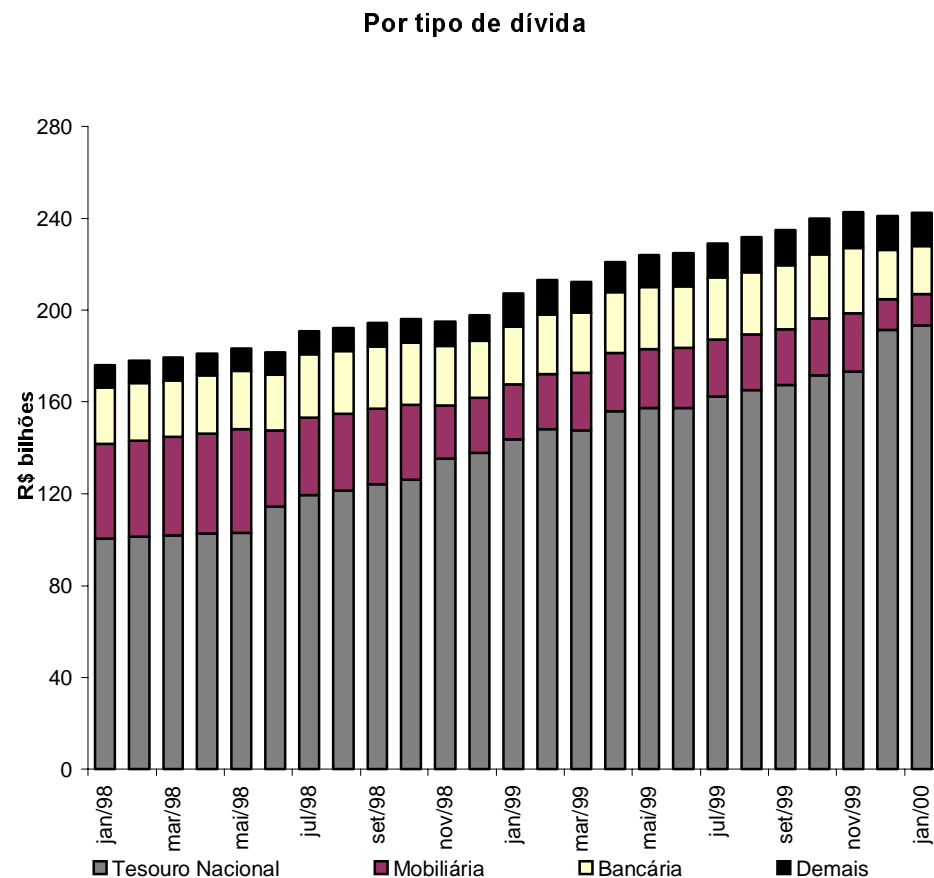
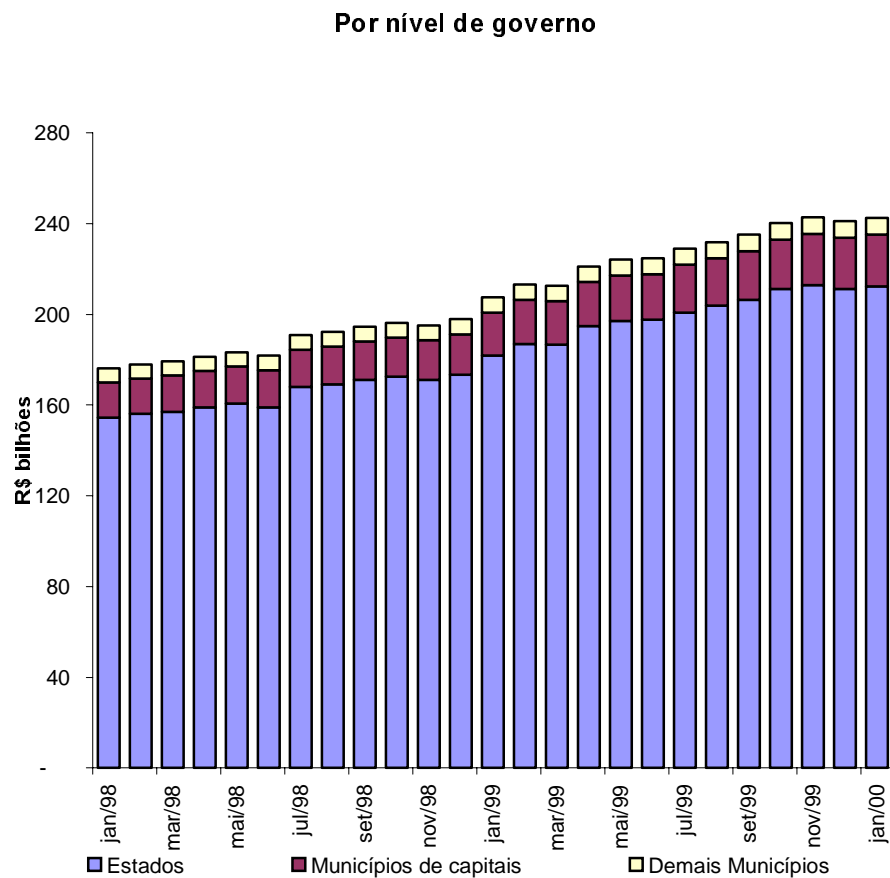
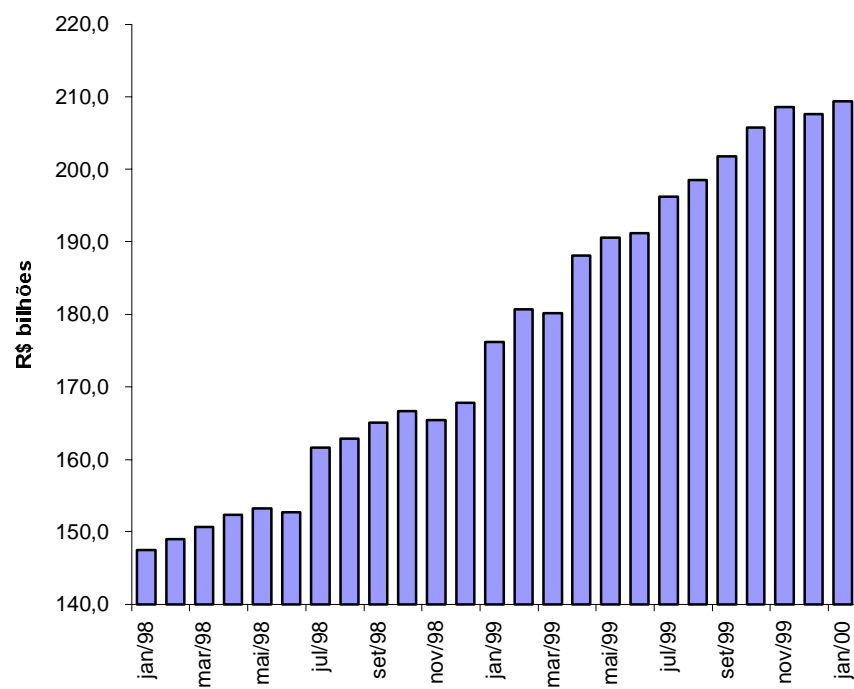

Tabela 11.1

Evolução mensal da dívida da administração direta e indireta dos Estados, Distrito Federal e Municípios por credor 1/

															R\$ mil
	Tesouro Nacional	Bancos comerciais/múltiplos Públicos			Privados	Total	Fundos de liquidez da Dívida	Demais instituições financeiras	Fundos mútuos	Credor externo	Outros cred. contratuais	BACEN	Outros cred. mobiliários	Total	
		Federais	Estaduais	Total					2/	2/ 3/		4/			
jan/98	100.575.234	31.260.480	23.045.391	54.305.871	3.840.995	58.146.866	1.595.584	321.149	3.160.785	4.686.486	3.841.682	1.939	3.742.928	176.072.653	
fev/98	101.368.423	31.796.908	23.614.369	55.411.277	3.601.909	59.013.185	1.787.392	254.333	3.127.316	4.789.225	3.835.053	-	3.711.340	177.886.267	
mar/98	101.928.382	32.414.227	23.995.945	56.410.171	2.741.667	59.151.838	1.827.290	252.815	3.113.211	4.888.663	3.835.112	364.208	3.873.636	179.235.156	
abr/98	102.828.933	33.198.852	24.681.772	57.880.624	2.914.498	60.795.122	1.781.321	236.422	3.047.996	5.019.759	3.553.424	370.424	3.627.916	181.261.317	
mai/98	103.135.938	33.293.407	25.147.224	58.440.632	3.356.439	61.797.070	1.860.976	238.637	2.982.198	5.099.790	3.643.845	376.462	4.233.091	183.368.007	
jun/98	114.320.234	34.057.879	13.532.905	47.590.783	1.890.148	49.480.931	1.728.003	245.224	2.738.441	5.361.375	3.685.903	382.494	3.776.388	181.718.993	
jul/98	119.457.539	33.974.856	13.480.626	47.455.481	1.944.513	49.399.994	1.704.098	208.786	2.940.108	5.525.057	3.645.875	4.297.954	3.784.245	190.963.656	
ago/98	121.492.905	33.372.725	13.512.699	46.885.424	1.698.745	48.584.169	1.394.706	448.077	3.011.950	5.709.497	3.660.779	4.323.617	3.717.582	192.343.282	
set/98	124.217.080	34.374.180	12.973.883	47.348.063	1.409.712	48.757.775	1.305.173	463.385	2.489.822	5.908.470	3.659.152	4.353.458	3.392.473	194.546.789	
out/98	126.034.843	34.972.423	12.294.606	47.267.028	1.422.294	48.689.323	1.335.916	380.953	2.226.656	6.183.863	3.661.456	4.384.831	3.391.365	196.289.205	
nov/98	135.328.943	34.474.601	2.985.218	37.459.819	1.380.816	38.840.635	770.136	382.488	2.325.992	6.404.387	3.741.011	3.988.584	3.408.642	195.190.818	
dez/98	137.939.850	34.707.947	3.115.807	37.823.754	1.006.109	38.829.864	677.249	401.164	2.247.281	6.681.078	3.734.741	4.008.250	3.374.417	197.893.895	
jan/99	143.635.629	35.552.318	3.136.283	38.688.601	817.756	39.506.358	1.037.471	102.690	1.831.511	9.969.756	3.965.536	4.068.159	3.272.838	207.389.948	
fev/99	148.076.537	36.631.960	2.783.072	39.415.032	742.446	40.157.478	965.044	407.703	1.803.349	10.440.955	3.970.708	4.135.914	3.212.926	213.170.614	
mar/99	147.648.206	37.387.489	2.824.735	40.212.224	867.692	41.079.916	990.079	287.609	1.755.920	8.821.244	3.971.764	4.339.427	3.603.405	212.497.569	
abr/99	155.956.175	37.881.509	2.456.295	40.337.804	794.235	41.132.039	986.283	326.147	1.660.874	8.497.249	4.015.877	4.447.899	4.080.615	221.103.159	
mai/99	157.250.908	38.463.740	2.374.783	40.838.524	871.598	41.710.122	958.682	275.174	1.842.170	8.876.553	4.592.882	4.471.173	4.153.369	224.131.032	
jun/99	157.261.190	38.289.139	2.319.724	40.608.863	776.093	41.384.956	842.658	277.213	1.711.342	9.105.181	4.644.102	4.493.960	5.075.801	224.796.404	
jul/99	162.438.397	37.258.323	2.335.966	39.594.289	765.236	40.359.525	665.042	219.109	100.250	9.179.804	4.673.055	4.564.955	6.758.426	228.958.564	
ago/99	165.116.478	37.378.087	2.317.637	39.695.725	721.112	40.416.836	502.068	149.079	135.354	9.958.548	4.739.534	4.661.119	6.156.880	231.835.897	
set/99	167.235.435	38.248.959	2.383.551	40.632.510	628.897	41.261.407	489.075	134.132	227.476	10.078.037	4.680.121	4.752.754	6.160.479	235.018.917	
out/99	171.433.677	38.657.744	2.387.559	41.045.303	654.115	41.699.418	489.773	141.392	239.031	10.327.318	4.682.405	4.846.354	6.198.822	240.058.190	
nov/99	173.225.077	39.053.384	2.402.750	41.456.134	589.959	42.046.093	499.608	1.013	249.604	10.259.759	4.709.070	4.963.054	6.776.475	242.729.754	
dez/99	191.527.639	19.667.798	2.361.307	22.029.105	476.728	22.505.833	434.553	972	255.844	9.678.819	4.626.306	5.113.637	6.930.903	241.074.506	
jan/00	193.451.130	18.763.113	2.369.597	21.132.711	479.127	21.611.838	440.819	986	273.434	9.764.878	4.737.209	5.202.871	7.007.374	242.490.541	

Fonte: BACEN/DEDIP, BACEN/DEMAB, CETIP, Governos Estaduais, do Distrito Federal e dos Municípios de capitais.

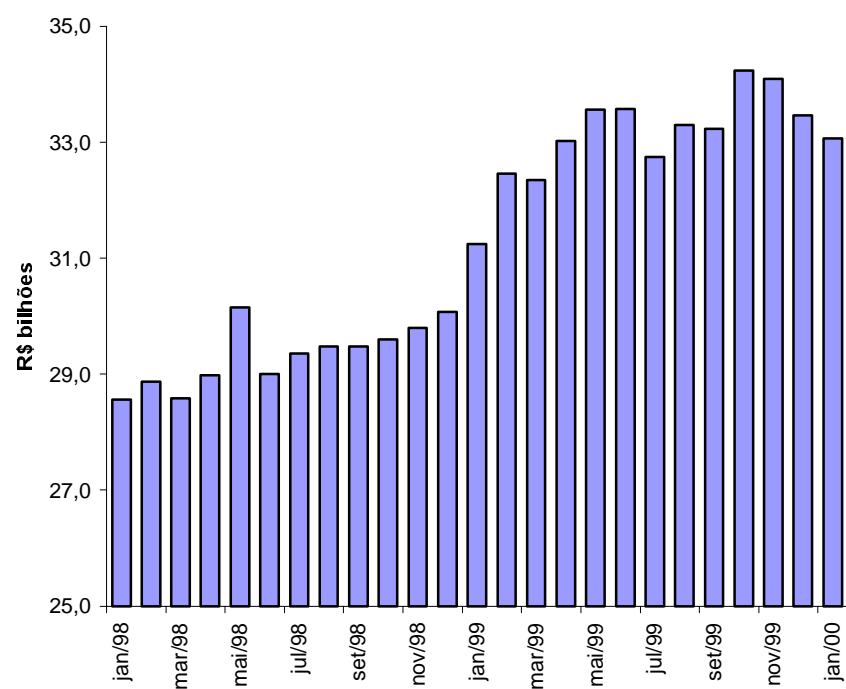
1/ Não inclui debêntures de empresas estatais registradas na Bovespa nem notas promissórias não custodiadas na CETIP.

2/ Projetado com base nos últimos dados disponibilizados pelos Estados, Distrito Federal e Municípios de capitais - Não inclui dívidas da administração indireta (todos os níveis) nem da administração direta dos Municípios não-capitais.

3/ Inclui dívidas junto ao INSS, FGTS, PASEP e outras.

4/ Pessoas físicas, pessoas jurídicas não financeiras e detentores de títulos mobiliários vencidos.

Tabela 11.2**Evolução mensal da dívida da administração direta e indireta dos Estados e Distrito Federal por credor 1/**

	Tesouro Nacional	Bancos comerciais/múltiplos			Fundos de liquidez da Dívida	Fundos de mútuos	Demais instituições financeiras	Fundos Credor externo	Outros cred. contratuais	BACEN	Outros cred. mobiliários	Total		
		Públicos		Privados									Total	
		Federais	Estaduais											
		2/	2/ 3/	4/										
jan/98	94.846.147	22.403.098	21.932.493	44.335.590	2.669.649	47.005.240	1.301.984	226.542	1.124.097	4.156.279	3.641.835	1.939	1.985.452	154.289.514
fev/98	95.598.200	23.062.679	22.497.024	45.559.702	2.396.054	47.955.757	1.421.120	179.407	1.080.627	4.242.733	3.634.185	-	1.937.291	156.049.319
mar/98	96.150.669	23.523.773	22.951.111	46.474.884	1.507.292	47.982.176	1.371.513	161.328	945.202	4.330.768	3.634.310	364.208	2.027.444	156.967.617
abr/98	97.061.727	24.097.011	23.636.135	47.733.146	1.587.622	49.320.768	1.425.337	142.911	836.071	4.449.795	3.349.803	370.424	1.813.949	158.770.785
mai/98	97.331.608	23.946.421	23.999.685	47.946.106	2.038.211	49.984.317	1.508.234	133.257	784.206	4.518.175	3.435.489	376.462	2.531.835	160.603.583
jun/98	108.508.494	23.896.344	12.387.276	36.283.620	730.052	37.013.672	1.382.876	136.353	776.456	4.768.873	3.474.008	382.494	2.309.314	158.752.538
jul/98	113.636.291	23.801.141	12.334.164	36.135.306	732.166	36.867.471	1.382.964	138.569	813.023	4.919.247	3.450.360	4.297.954	2.357.976	167.863.856
ago/98	115.637.129	23.111.187	12.360.188	35.471.375	735.660	36.207.035	1.124.709	132.426	778.826	5.084.325	3.463.399	4.323.617	2.283.273	169.034.739
set/98	118.355.201	23.559.968	11.786.268	35.346.236	654.944	36.001.179	992.822	113.596	443.683	5.255.045	3.462.565	4.353.458	2.017.656	170.995.206
out/98	120.152.741	23.714.585	11.091.634	34.806.219	684.901	35.491.120	1.056.168	47.942	302.718	5.477.614	3.467.021	4.384.831	1.977.251	172.357.404
nov/98	129.406.150	22.960.670	1.755.802	24.716.473	654.971	25.371.444	562.712	39.621	318.404	5.681.820	3.542.409	3.988.584	1.987.442	170.898.587
dez/98	131.993.755	22.557.706	2.002.774	24.560.480	427.000	24.987.480	567.533	50.264	268.286	5.931.110	3.536.951	4.008.250	1.988.549	173.332.178
jan/99	137.336.005	22.725.783	1.934.899	24.660.681	405.634	25.066.315	579.893	32.830	106.479	8.784.212	3.748.547	4.068.159	2.005.582	181.728.022
fev/99	141.673.048	23.392.346	1.556.748	24.949.094	378.070	25.327.164	593.687	191.721	107.790	9.196.434	3.753.926	4.135.914	1.987.499	186.967.184
mar/99	141.360.307	24.003.294	1.584.947	25.588.241	498.802	26.087.044	613.484	182.532	138.566	7.752.153	3.763.281	4.339.427	2.356.660	186.593.454
abr/99	149.572.477	24.129.609	1.275.269	25.404.878	481.088	25.885.965	627.915	184.675	93.225	7.440.051	3.810.978	4.447.899	2.733.470	194.796.657
mai/99	150.649.494	24.446.684	1.183.164	25.629.848	489.287	26.119.135	640.593	184.734	102.862	7.776.699	4.386.793	4.471.173	2.873.798	197.205.281
jun/99	150.649.615	24.472.331	1.116.719	25.589.050	401.970	25.991.020	606.579	178.280	105.693	8.079.719	4.437.063	4.493.960	3.081.074	197.623.003
jul/99	153.185.902	24.774.661	1.142.695	25.917.356	368.940	26.286.296	616.641	170.318	98.898	8.252.656	4.450.494	4.564.955	3.106.128	200.732.288
ago/99	155.729.889	24.822.736	1.095.891	25.918.627	339.555	26.258.182	408.961	149.079	133.282	8.963.923	4.514.230	4.661.119	3.060.533	203.879.197
set/99	157.439.605	25.564.170	1.146.357	26.710.527	303.481	27.014.009	415.043	134.132	220.564	9.070.341	4.454.027	4.752.754	2.949.529	206.450.004
out/99	161.532.344	25.856.126	1.134.353	26.990.479	278.565	27.269.043	420.787	141.392	232.478	9.198.277	4.458.690	4.846.354	2.944.589	211.043.954
nov/99	163.115.408	26.197.930	1.158.881	27.356.811	253.099	27.609.910	426.621	1.013	243.430	9.126.667	4.485.971	4.963.054	2.977.962	212.950.035
dez/99	180.746.310	8.068.753	1.113.902	9.182.654	234.647	9.417.302	433.444	972	248.740	8.600.373	4.402.453	5.113.637	2.135.428	211.098.660
jan/00	182.283.748	7.577.530	1.121.766	8.699.295	223.982	8.923.277	439.754	986	266.203	8.667.531	4.431.513	5.202.871	2.143.685	212.359.570

Fonte: BACEN/DEDIP, BACEN/DEMAB, CETIP, Governos Estaduais e do Distrito Federal.

1/ Não inclui debêntures de empresas estatais registradas na Bovespa nem notas promissórias não custodiadas na CETIP.

2/ Projetado com base nos últimos dados disponibilizados pelos Estados e Distrito Federal - Não inclui dívidas da administração indireta (todos os níveis).

3/ Inclui dívidas junto ao INSS, FGTS, PASEP e outras.

4/ Pessoas físicas, pessoas jurídicas não financeiras e detentores de títulos mobiliários vencidos.

Tabela 11.3
Evolução mensal da dívida da administração direta e indireta dos Municípios de capitais por credor 1/

												R\$ mil		
	Tesouro Nacional	Bancos comerciais/múltiplos Públicos			Privados	Total	Fundos de liquidez da Dívida	Demais instituições financeiras	Fundos mútuos	Credor externo	Outros cred. contratuais	BACEN	Outros cred. mobiliários	Total
		Federais	Estaduais	Total					2/	2/ 3/		4/		
jan/98	4.581.955	5.254.679	281.974	5.536.653	694.619	6.231.271	283.116	93.686	1.978.500	530.207	199.847	-	1.614.528	15.513.111
fev/98	4.617.186	5.069.222	274.726	5.343.948	728.505	6.072.452	355.553	74.708	1.985.638	546.492	200.868	-	1.629.637	15.482.533
mar/98	4.621.992	5.175.076	263.132	5.438.208	731.510	6.169.718	444.834	81.506	2.103.696	557.895	200.802	-	1.700.500	15.880.943
abr/98	4.609.479	5.339.024	253.998	5.593.022	828.057	6.421.079	344.854	80.339	2.148.303	569.964	203.621	-	1.668.393	16.046.033
mai/98	4.642.626	5.440.738	355.077	5.795.815	831.201	6.627.016	341.430	76.506	2.143.996	581.614	208.356	-	1.615.874	16.237.418
jun/98	4.650.310	6.270.791	346.871	6.617.662	686.414	7.304.076	343.705	77.014	1.927.459	592.503	211.895	-	1.320.713	16.427.675
jul/98	4.659.574	6.244.171	345.917	6.590.088	757.237	7.347.325	319.688	62.798	2.066.990	605.810	195.515	-	1.274.488	16.532.187
ago/98	4.691.030	6.293.607	347.091	6.640.698	538.070	7.178.768	268.530	297.856	2.183.144	625.172	197.380	-	1.281.782	16.723.662
set/98	4.696.911	6.851.158	345.904	7.197.062	352.824	7.549.886	310.848	332.789	2.030.898	653.424	196.586	-	1.218.982	16.990.323
out/98	4.713.031	7.251.343	350.152	7.601.496	364.736	7.966.232	272.929	314.462	1.908.248	706.249	194.435	-	1.256.675	17.332.261
nov/98	4.746.703	7.509.761	349.227	7.858.988	366.225	8.225.213	205.835	335.346	1.991.485	722.567	198.603	-	1.261.242	17.686.993
dez/98	4.752.900	8.121.617	210.055	8.331.672	261.365	8.593.038	108.089	350.897	1.962.506	749.969	197.790	-	1.223.077	17.938.266
jan/99	5.069.310	8.777.922	258.891	9.036.813	152.921	9.189.734	455.916	69.860	1.708.854	1.185.544	216.989	-	1.102.002	18.998.208
fev/99	5.165.248	9.125.433	277.679	9.403.113	113.888	9.517.000	369.655	215.982	1.678.307	1.244.521	216.782	-	1.057.432	19.464.927
mar/99	5.046.679	9.232.497	272.814	9.505.311	116.719	9.622.031	374.836	105.077	1.600.238	1.069.091	208.483	-	1.074.526	19.100.961
abr/99	5.111.391	9.546.408	259.998	9.806.406	77.717	9.884.123	356.568	141.472	1.567.649	1.057.197	204.899	-	1.087.759	19.411.059
mai/99	5.322.671	9.768.426	260.663	10.029.089	85.692	10.114.781	316.253	90.439	1.737.914	1.099.854	206.089	-	1.017.448	19.905.449
jun/99	5.331.013	9.589.420	265.427	9.854.847	80.130	9.934.977	235.123	98.933	1.604.297	1.025.462	207.039	-	1.662.759	20.099.603
jul/99	7.969.319	8.272.676	263.271	8.535.947	57.885	8.593.833	47.429	48.790	-	927.149	222.561	-	3.315.162	21.124.242
ago/99	8.092.371	8.319.594	267.566	8.587.160	38.117	8.625.277	92.120	-	-	994.625	225.304	-	2.756.796	20.786.493
set/99	8.491.957	8.428.967	261.745	8.690.712	36.585	8.727.296	73.031	-	-	1.007.696	226.094	-	2.872.427	21.398.500
out/99	8.581.620	8.533.055	259.691	8.792.745	40.340	8.833.085	67.970	-	-	1.129.041	223.715	-	2.911.868	21.747.299
nov/99	8.633.763	8.610.392	260.928	8.871.320	36.956	8.908.276	71.957	-	-	1.133.092	223.099	-	3.452.274	22.422.462
dez/99	8.943.233	7.740.412	199.176	7.939.588	5.333	7.944.920	62	-	-	1.078.446	223.853	-	4.445.931	22.636.445
jan/00	9.121.571	7.458.880	192.633	7.651.513	14.562	7.666.075	3	-	-	1.097.347	305.696	-	4.510.455	22.701.147

Fonte: BACEN/DEDIP, BACEN/DEMAB, CETIP e Governos dos Municípios de capitais.

1/ Não inclui debêntures de empresas estatais registradas na Bovespa nem notas promissórias não custodiadas na CETIP.

2/ Projetado com base nos últimos dados disponibilizados pelos Municípios de capitais - Não inclui dívidas da administração indireta.

3/ Inclui dívidas junto ao INSS, FGTS, PASEP e outras.

Tabela 11.4
Evolução mensal da dívida da administração direta e indireta dos demais Municípios por credor 1/

	R\$ mil													
	Tesouro Nacional	Bancos comerciais/múltiplos				Fundos de liquidez da Dívida	Demais instituições financeiras	Fundos mútuos	Credor externo	Outros cred. contratuais	BACEN	Outros cred. mobiliários	Total	
		Públicos			Privados									Total
		Federais	Estaduais	Total										
jan/98	1.147.132	3.602.703	830.925	4.433.628	476.727	4.910.355	10.484	921	58.188	-	142.948	6.270.027
fev/98	1.153.037	3.665.007	842.619	4.507.626	477.350	4.984.976	10.720	218	61.051	-	144.413	6.354.415
mar/98	1.155.722	3.715.377	781.703	4.497.079	502.865	4.999.945	10.943	9.981	64.313	-	145.692	6.386.596
abr/98	1.157.728	3.762.817	791.639	4.554.456	498.819	5.053.274	11.130	13.172	63.621	-	145.574	6.444.499
mai/98	1.161.704	3.906.249	792.462	4.698.711	487.026	5.185.737	11.311	28.873	53.997	-	85.383	6.527.006
jun/98	1.161.430	3.890.744	798.758	4.689.502	473.682	5.163.184	1.422	31.857	34.526	-	146.361	6.538.780
jul/98	1.161.673	3.929.543	800.544	4.730.087	455.110	5.185.198	1.446	7.419	60.095	-	151.781	6.567.613
ago/98	1.164.745	3.967.931	805.421	4.773.352	425.015	5.198.366	1.467	17.795	49.981	-	152.527	6.584.881
set/98	1.164.968	3.963.054	841.712	4.804.766	401.944	5.206.710	1.504	17.000	15.242	-	155.836	6.561.259
out/98	1.169.072	4.006.494	852.820	4.859.314	372.657	5.231.971	6.820	18.549	15.690	-	157.438	6.599.540
nov/98	1.176.090	4.004.170	880.189	4.884.359	359.620	5.243.979	1.589	7.520	16.103	-	159.958	6.605.238
dez/98	1.193.195	4.028.624	902.978	4.931.601	317.744	5.249.345	1.627	2	16.490	-	162.791	6.623.451
jan/99	1.230.314	4.048.614	942.494	4.991.107	259.202	5.250.309	1.662	-	16.178	-	165.254	6.663.718
fev/99	1.238.242	4.114.180	948.645	5.062.825	250.488	5.313.313	1.702	-	17.252	-	167.995	6.738.504
mar/99	1.241.220	4.151.698	966.973	5.118.671	252.170	5.370.841	1.759	-	17.115	-	172.219	6.803.154
abr/99	1.272.307	4.205.492	921.028	5.126.520	235.430	5.361.950	1.800	-	-	-	259.385	6.895.443
mai/99	1.278.743	4.248.631	930.957	5.179.588	296.619	5.476.207	1.836	-	1.394	-	262.122	7.020.303
jun/99	1.280.562	4.227.388	937.579	5.164.967	293.993	5.458.959	956	-	1.352	-	331.968	7.073.798
jul/99	1.283.176	4.210.986	930.000	5.140.986	338.411	5.479.396	972	-	1.352	-	337.136	7.102.034
ago/99	1.294.218	4.235.758	954.181	5.189.938	343.440	5.533.378	988	-	2.071	-	339.551	7.170.206
set/99	1.303.874	4.255.822	975.449	5.231.271	288.831	5.520.102	1.002	-	6.912	-	338.523	7.170.413
out/99	1.319.714	4.268.563	993.516	5.262.079	335.210	5.597.289	1.016	-	6.553	-	342.365	7.266.937
nov/99	1.475.906	4.245.062	982.941	5.228.003	299.904	5.527.907	1.030	-	6.174	-	346.239	7.357.257
dez/99	1.838.096	3.858.634	1.048.229	4.906.863	236.747	5.143.611	1.047	-	7.104	-	349.544	7.339.402
jan/00	2.045.811	3.726.704	1.055.198	4.781.902	240.584	5.022.485	1.062	-	7.231	-	353.234	7.429.823

Fonte: BACEN/DEDIP, BACEN/DEMAB e CETIP.

1/ Não inclui debêntures de empresas estatais registradas na Bovespa nem notas promissórias não custodiadas na CETIP.

2/ Pessoas físicas, pessoas jurídicas não financeiras e detentores de títulos mobiliários vencidos.

Gráfico 5

Evolução mensal da dívida da administração direta e indireta dos Estados, Distrito Federal e Municípios

Endividamento total por credor

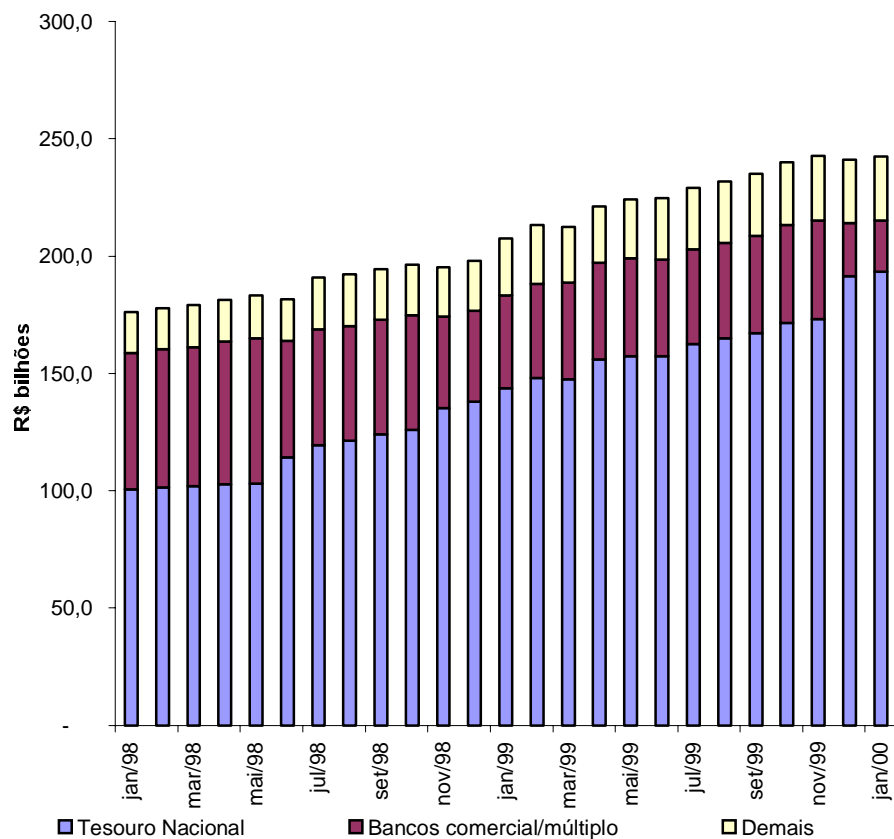

Dívida mobiliária e contratual por tipo de banco comercial/múltiplo credor



Tabela 12.1**Evolução mensal da dívida da administração direta e indireta dos Estados, Distrito Federal e Municípios 1/ 2/**

	Acre	Alagoas	Amapá	Amazonas	Bahia	Ceará	Distrito Federal	Espírito Santo	Goiás	Maranhão	Mato Grosso	Mato Grosso do Sul	Minas Gerais	R\$ mil Pará
jan/98	535.703	2.769.864	93.943	1.479.734	6.218.135	2.534.358	1.094.386	1.635.107	6.976.455	2.856.913	3.497.680	3.124.990	17.972.254	1.423.693
fev/98	540.594	2.819.728	94.736	1.490.161	6.308.780	2.553.865	1.108.360	1.672.759	7.072.768	2.896.563	3.528.123	3.163.504	18.122.193	1.435.046
mar/98	542.383	2.855.787	95.952	1.491.788	6.308.200	2.594.853	1.120.588	1.690.714	7.124.190	2.937.612	3.460.245	2.768.873	18.580.338	1.448.183
abr/98	546.711	2.895.622	97.034	1.495.429	6.375.152	2.603.633	1.145.325	1.725.400	6.813.560	2.961.464	3.517.979	2.808.007	19.585.279	1.452.408
mai/98	537.610	2.411.882	98.260	1.480.302	6.359.331	2.636.473	1.161.096	1.655.032	6.944.247	2.984.300	3.549.771	2.833.896	20.197.362	1.468.128
jun/98	547.248	2.437.624	100.386	1.619.862	6.435.754	2.652.371	1.176.756	1.674.326	6.992.236	3.030.964	3.635.897	2.830.087	16.790.001	1.467.874
jul/98	549.744	2.473.796	100.507	1.624.539	8.003.347	2.685.829	1.193.348	1.663.639	7.018.618	3.055.548	3.679.677	2.895.996	19.286.680	1.400.039
ago/98	549.057	2.506.326	100.743	1.631.102	8.030.676	2.723.803	1.221.610	1.679.922	7.070.474	3.079.216	3.521.887	2.926.668	20.036.365	1.407.482
set/98	548.951	2.551.557	100.760	1.631.295	8.029.347	2.767.453	1.256.079	1.668.205	7.098.710	3.089.578	3.492.216	2.950.018	20.642.492	1.415.643
out/98	551.304	2.626.960	101.036	1.641.519	8.095.472	2.817.410	1.259.259	1.671.201	6.999.804	3.115.238	3.532.491	3.007.234	20.561.240	1.436.258
nov/98	554.835	2.684.991	101.322	1.648.520	8.171.593	2.851.549	1.243.149	1.687.393	7.021.826	3.150.981	3.537.519	2.797.732	20.687.907	1.448.722
dez/98	562.737	2.700.522	100.292	1.957.059	8.233.563	2.914.138	1.277.017	1.712.458	7.061.448	2.848.237	3.565.111	2.818.334	20.671.740	1.452.409
jan/99	566.424	2.777.343	128.688	1.669.350	8.202.469	3.330.700	1.329.299	2.283.394	7.218.494	3.075.470	3.709.621	2.947.659	21.524.892	1.473.531
fev/99	568.517	2.646.803	129.347	1.699.777	8.655.789	3.423.322	1.348.025	2.320.344	7.311.322	3.645.202	3.932.474	2.988.405	22.057.517	1.616.995
mar/99	574.689	2.662.400	129.220	1.702.069	8.569.636	3.230.993	1.334.156	2.289.980	7.408.149	3.633.211	3.951.220	2.981.570	21.946.030	1.604.994
abr/99	710.827	2.743.039	134.986	1.818.536	8.599.538	3.209.642	1.337.831	2.362.634	7.709.545	3.796.459	4.117.176	3.115.009	23.339.160	1.712.500
mai/99	714.827	2.774.989	135.699	1.828.245	8.700.880	3.274.284	1.494.945	2.380.886	7.696.607	3.832.280	4.162.529	3.165.512	23.529.839	1.723.335
jun/99	717.092	2.793.812	136.448	1.826.055	8.576.025	3.286.376	1.371.267	2.404.619	7.746.855	3.890.461	4.240.058	3.174.156	23.602.241	1.709.602
jul/99	719.848	2.838.491	136.943	1.832.635	8.677.591	4.212.492	1.373.040	2.422.970	8.227.606	3.924.578	4.295.110	3.208.324	23.935.632	1.638.663
ago/99	724.318	2.825.226	138.562	2.033.235	8.798.626	4.253.265	1.392.939	2.472.201	8.374.440	4.006.528	4.364.526	3.266.409	24.360.670	1.707.654
set/99	716.466	2.902.561	138.383	2.090.964	9.040.766	4.398.029	1.406.401	2.475.659	8.412.951	4.021.805	4.388.682	3.272.035	24.658.034	1.718.337
out/99	719.947	2.937.648	138.750	2.164.364	9.212.147	4.413.686	1.406.345	2.525.818	8.351.090	4.133.004	4.521.015	3.377.925	25.110.752	1.771.318
nov/99	724.640	2.985.973	139.106	2.166.839	9.280.269	4.105.203	1.408.479	2.541.404	8.426.783	4.171.611	4.552.910	3.377.741	25.397.684	1.789.391
dez/99	730.298	3.038.883	139.099	2.183.894	9.461.741	4.028.126	1.433.511	2.540.830	8.505.659	4.286.532	4.563.130	3.436.905	25.716.363	1.784.825
jan/00	732.953	3.044.389	139.484	2.188.264	9.465.825	4.116.816	1.456.656	2.539.282	8.474.048	4.345.330	4.585.771	3.428.844	25.769.082	1.806.568

Fonte: BACEN/DEDIP, BACEN/DEMAB, CETIP, Governos Estaduais, do Distrito Federal e dos Municípios de capitais.

1/ Não inclui debêntures de empresas estatais registradas na Bovespa nem notas promissórias não custodiadas na CETIP.

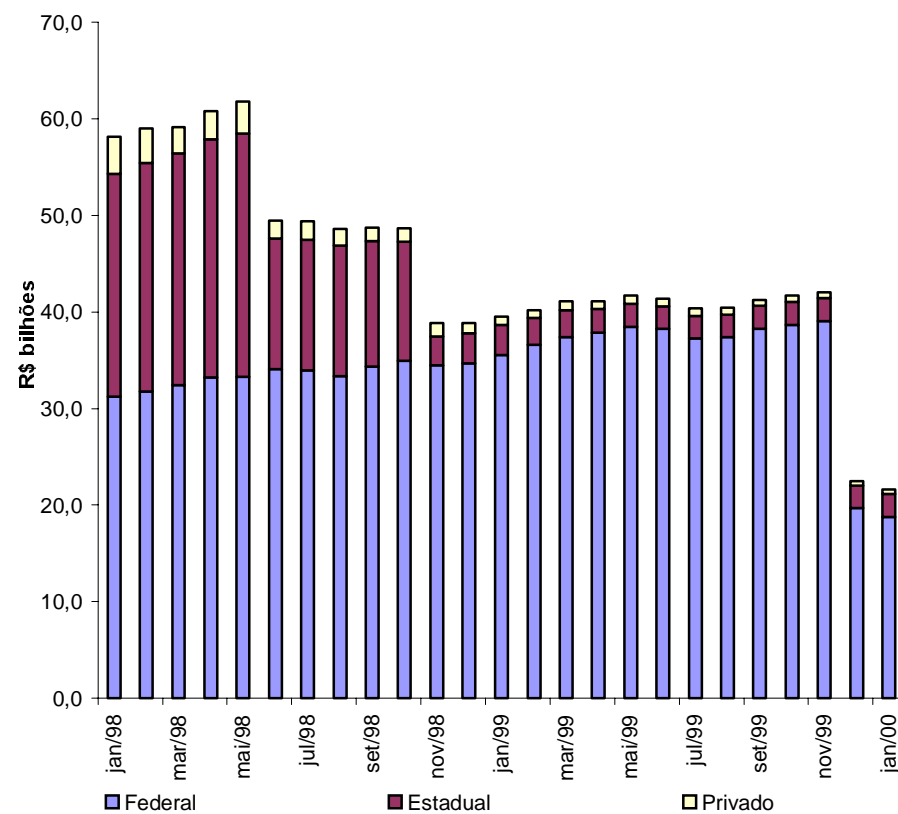
2/ Os valores referentes às dívidas junto ao INSS, FGTS, PASEP, outras contratuais interna e externa foram projetados com base nos últimos dados disponibilizados pelos Estados, Distrito Federal e Municípios de capitais.

Não inclui dívidas junto ao INSS, FGTS, PASEP, outras contratuais interna e externa da administração indireta (todos os níveis) nem da administração direta dos Municípios não-capitais.

Tabela 12.1

Evolução mensal da dívida da administração direta e indireta dos Estados, Distrito Federal e Municípios 1/ 2/

(continuação)

	Paraíba	Paraná	Pernambuco	Piauí	Rio de Janeiro	Rio Grande do Norte	Rio Grande do Sul	Rondônia	Roraima	Santa Catarina	São Paulo	Sergipe	Tocantins	R\$ mil Total
jan/98	1.899.867	4.847.242	3.163.388	1.541.102	18.500.701	938.077	12.961.344	834.920	230.092	4.579.682	72.815.875	1.247.431	299.718	176.072.653
fev/98	1.902.131	4.894.635	3.208.890	1.559.648	18.739.257	947.634	13.253.590	847.907	234.437	4.606.082	73.316.106	1.265.369	303.401	177.886.267
mar/98	1.906.528	4.753.024	3.244.622	1.574.729	19.125.809	951.720	13.412.580	800.417	234.863	4.652.428	73.889.956	1.361.000	307.774	179.235.156
abr/98	1.909.836	4.705.832	3.245.982	1.595.538	19.405.127	957.484	13.625.792	810.412	239.107	4.706.237	74.348.360	1.373.002	315.605	181.261.317
mai/98	1.888.712	4.906.364	3.276.418	1.605.633	19.654.576	956.671	13.845.754	790.602	238.087	4.918.811	75.285.581	1.368.494	314.612	183.368.007
jun/98	1.932.417	4.941.898	3.086.722	1.618.262	20.059.133	957.481	14.006.093	1.350.834	242.575	4.981.859	75.450.285	1.383.651	316.398	181.718.993
jul/98	1.953.458	5.058.150	3.145.023	1.645.712	24.240.691	961.578	14.172.977	1.377.175	242.841	5.045.243	76.009.437	1.159.654	320.410	190.963.656
ago/98	1.960.415	5.134.228	3.133.439	1.660.811	24.558.517	911.432	14.278.408	1.233.980	244.643	5.082.823	76.177.857	1.162.765	318.634	192.343.282
set/98	1.962.509	5.184.628	4.367.303	1.676.827	24.904.774	911.788	14.479.923	1.239.414	246.449	4.898.647	75.938.759	1.171.543	321.922	194.546.789
out/98	1.978.940	5.250.211	4.417.219	1.694.679	25.369.838	913.170	14.794.696	1.227.296	245.795	4.893.904	76.569.493	1.172.347	345.192	196.289.205
nov/98	1.991.498	5.339.629	4.433.850	1.711.482	25.831.606	919.184	12.446.358	1.256.224	247.788	4.918.581	76.985.716	1.175.835	345.029	195.190.818
dez/98	2.026.913	5.393.137	4.416.222	1.717.831	26.463.297	919.494	12.524.820	1.254.434	249.057	4.961.829	78.529.987	1.207.334	354.478	197.893.895
jan/99	2.105.075	6.059.810	4.516.217	1.798.701	27.709.820	968.259	14.770.167	1.267.616	252.223	5.284.378	80.706.560	1.258.847	454.941	207.389.948
fev/99	2.386.949	5.981.877	4.566.997	1.846.063	28.371.183	1.003.602	15.077.117	1.290.480	252.118	5.379.733	82.895.790	1.311.935	462.931	213.170.614
mar/99	2.396.272	5.763.474	4.661.145	1.849.162	28.846.085	1.010.937	14.879.423	1.321.108	294.030	5.302.905	82.413.645	1.308.899	432.166	212.497.569
abr/99	2.480.100	8.602.981	4.672.538	1.918.488	29.420.108	1.092.338	15.528.775	1.351.247	296.816	5.584.543	83.690.425	1.332.048	425.871	221.103.159
mai/99	2.280.629	8.686.730	4.732.866	1.944.552	29.852.858	1.101.492	16.312.841	1.360.605	299.859	5.687.615	84.684.639	1.343.326	428.165	224.131.032
jun/99	2.286.201	8.610.867	4.753.865	1.969.845	30.182.292	1.104.100	16.325.651	1.367.947	300.812	5.732.051	84.906.785	1.338.041	442.878	224.796.404
jul/99	2.303.921	8.900.833	4.788.654	1.976.236	31.260.304	1.153.428	16.554.993	1.381.058	302.048	5.863.110	85.202.311	1.346.625	481.122	228.958.564
ago/99	2.213.371	9.103.564	4.837.393	1.991.765	31.201.717	1.158.726	16.864.036	1.393.733	311.707	5.764.196	86.441.010	1.328.604	507.476	231.835.897
set/99	2.229.587	9.151.851	4.887.441	2.000.467	31.976.062	1.190.681	17.088.549	1.408.012	311.210	5.826.222	87.421.247	1.381.911	504.603	235.018.917
out/99	2.282.264	9.525.252	4.967.401	2.054.142	32.418.576	1.209.670	17.331.011	1.428.181	312.601	6.448.316	89.391.520	1.394.761	510.687	240.058.190
nov/99	2.305.153	9.571.534	5.018.578	2.062.774	33.082.572	1.226.209	17.575.596	1.449.555	315.386	6.536.819	90.601.627	1.408.521	507.399	242.729.754
dez/99	2.309.638	11.744.668	4.968.918	2.061.644	29.460.368	1.235.189	17.792.298	1.393.885	317.913	6.588.290	89.449.822	1.415.225	486.849	241.074.506
jan/00	2.321.613	11.843.449	5.022.852	2.088.682	29.432.786	1.239.526	17.686.244	1.424.269	315.754	6.670.878	90.448.521	1.404.669	497.987	242.490.541

Fonte: BACEN/DEDIP, BACEN/DEMAB, CETIP, Governos Estaduais, do Distrito Federal e dos Municípios de capitais.

1/ Não inclui debêntures de empresas estatais registradas na Bovespa nem notas promissórias não custodiadas na CETIP.

2/ Os valores referentes às dívidas junto ao INSS, FGTS, PASEP, outras contratuais interna e externa foram projetados com base nos últimos dados disponibilizados pelos Estados, Distrito Federal e Municípios de capitais.

Não inclui dívidas junto ao INSS, FGTS, PASEP, outras contratuais interna e externa da administração indireta (todos os níveis) nem da administração direta dos Municípios não-capitais.

Tabela 12.2

Evolução mensal da dívida da administração direta e indireta dos Estados e Distrito Federal 1/ 2/

	Acre	Alagoas	Amapá	Amazonas	Bahia	Ceará	Distrito Federal	Espírito Santo	Goiás	Maranhão	Mato Grosso	Mato Grosso do Sul	Minas Gerais	Pará	R\$ mil
jan/98	520.589	2.607.723	76.334	1.391.716	5.345.168	2.417.108	1.094.386	1.554.345	6.792.617	2.753.069	3.356.327	2.979.411	17.081.996	1.385.379	
fev/98	525.364	2.658.052	76.835	1.401.442	5.427.798	2.435.581	1.108.360	1.591.533	6.888.045	2.778.007	3.384.688	3.016.194	17.207.270	1.395.885	
mar/98	527.216	2.693.997	78.103	1.403.004	5.426.525	2.474.187	1.120.588	1.608.525	6.934.246	2.817.369	3.310.897	2.621.712	17.653.965	1.406.988	
abr/98	531.508	2.732.808	78.639	1.404.784	5.489.610	2.483.115	1.145.325	1.643.323	6.621.852	2.840.086	3.365.866	2.660.593	18.654.962	1.410.049	
mai/98	522.428	2.247.600	79.790	1.389.566	5.474.201	2.515.542	1.161.096	1.572.707	6.752.721	2.863.051	3.395.029	2.682.788	19.273.060	1.425.629	
jun/98	532.121	2.273.809	79.924	1.529.958	5.492.769	2.531.471	1.176.756	1.592.291	6.799.617	2.910.936	3.478.679	2.678.720	15.856.362	1.425.890	
jul/98	534.285	2.308.121	80.294	1.534.452	7.136.168	2.566.782	1.193.348	1.581.342	6.827.536	2.937.488	3.521.353	2.744.650	18.346.837	1.358.558	
ago/98	533.672	2.341.008	80.922	1.538.662	7.165.228	2.603.351	1.221.610	1.597.795	6.880.355	2.959.426	3.358.831	2.775.382	19.093.518	1.366.587	
set/98	533.672	2.384.864	81.084	1.539.002	7.168.429	2.643.988	1.256.079	1.586.436	6.909.334	2.971.674	3.327.913	2.807.710	19.701.862	1.375.349	
out/98	536.113	2.456.482	81.723	1.548.383	7.232.675	2.682.760	1.259.259	1.589.366	6.811.048	2.999.362	3.363.017	2.864.581	19.612.262	1.396.138	
nov/98	539.693	2.512.710	82.266	1.555.346	7.308.148	2.714.969	1.243.149	1.605.644	6.833.691	3.031.168	3.364.698	2.647.501	19.736.198	1.409.090	
dez/98	547.703	2.526.188	81.543	1.864.062	7.364.052	2.776.410	1.277.017	1.630.493	6.874.011	2.734.774	3.388.260	2.667.961	19.767.220	1.413.369	
jan/99	551.467	2.594.831	110.187	1.566.015	7.334.418	3.208.194	1.329.299	2.203.341	7.032.912	2.962.447	3.531.243	2.797.942	20.586.440	1.434.900	
fev/99	553.555	2.454.787	110.831	1.593.858	7.786.546	3.302.349	1.348.025	2.236.524	7.123.039	3.532.215	3.753.663	2.836.832	21.085.785	1.578.307	
mar/99	559.660	2.473.820	110.505	1.600.031	7.697.359	3.104.071	1.334.156	2.204.743	7.216.915	3.519.124	3.765.568	2.828.744	20.977.075	1.565.671	
abr/99	695.694	2.552.369	116.019	1.706.329	7.736.250	3.078.561	1.337.831	2.276.560	7.514.594	3.682.391	3.936.418	2.971.082	22.343.227	1.672.458	
mai/99	699.667	2.582.415	116.564	1.716.005	7.821.105	3.140.669	1.494.945	2.294.465	7.501.080	3.717.685	4.007.795	3.004.746	22.521.462	1.682.733	
jun/99	701.926	2.600.499	117.153	1.715.099	7.696.418	3.151.422	1.371.267	2.317.606	7.551.968	3.772.452	4.043.871	3.012.802	22.578.572	1.666.995	
jul/99	704.700	2.642.575	117.529	1.719.773	7.795.039	4.074.970	1.373.040	2.336.403	8.028.241	3.807.834	4.092.494	3.045.325	22.906.004	1.595.745	
ago/99	709.206	2.661.902	119.036	1.918.471	7.919.447	4.110.651	1.392.939	2.381.860	8.175.211	3.889.322	4.161.486	3.103.012	23.320.926	1.663.915	
set/99	701.378	2.702.022	118.741	1.974.193	8.160.803	4.253.013	1.406.401	2.385.683	8.214.135	3.904.962	4.193.608	3.123.284	23.616.249	1.671.014	
out/99	704.883	2.743.901	118.996	2.041.457	8.336.843	4.265.885	1.406.345	2.435.626	8.151.389	4.016.559	4.309.348	3.214.627	24.061.364	1.723.307	
nov/99	709.615	2.790.871	119.225	2.044.332	8.394.100	3.954.600	1.408.479	2.447.071	8.227.397	4.054.969	4.352.900	3.236.287	24.369.116	1.741.135	
dez/99	715.289	2.847.265	119.141	2.061.611	8.392.879	3.875.514	1.433.511	2.445.846	8.302.060	4.176.040	4.363.185	3.268.765	24.676.345	1.736.002	
jan/00	718.008	2.852.394	119.410	2.069.595	8.464.332	3.962.676	1.456.656	2.454.481	8.270.641	4.226.124	4.335.065	3.271.451	24.633.743	1.757.717	

Fonte: BACEN/DEDIP, BACEN/DEMAB, CETIP, Governos Estaduais e do Distrito Federal.

1/ Não inclui debêntures de empresas estatais registradas na Bovespa nem notas promissórias não custodiadas na CETIP.

2/ Os valores referentes às dívidas junto ao INSS, FGTS, PASEP, outras contratuais interna e externa foram projetados com base nos últimos dados disponibilizados pelos Estados e Distrito Federal.

Não inclui dívidas junto ao INSS, FGTS, PASEP, outras contratuais interna e externa da administração indireta.

Tabela 12.2

Evolução mensal da dívida da administração direta e indireta dos Estados e Distrito Federal 1/ 2/

(continuação)

	Paraíba	Paraná	Pernambuco	Piauí	Rio de Janeiro	Rio Grande do Norte	Rio Grande do Sul	Rondônia	Roraima	Santa Catarina	São Paulo	Sergipe	Tocantins	R\$ mil Total
jan/98	1.823.474	3.675.375	2.899.747	1.506.906	15.615.260	878.350	12.579.058	796.287	220.379	4.399.930	59.086.642	1.167.202	284.738	154.289.514
fev/98	1.825.380	3.702.715	2.942.628	1.523.248	15.865.508	887.165	12.865.846	808.401	223.200	4.426.164	59.610.778	1.185.256	287.975	156.049.319
mar/98	1.829.026	3.538.124	2.977.202	1.536.758	16.147.569	890.550	13.024.668	767.609	222.674	4.467.608	59.912.948	1.283.362	292.198	156.967.617
abr/98	1.830.579	3.489.238	2.976.325	1.555.531	16.386.095	895.258	13.238.279	777.436	226.567	4.508.796	60.238.529	1.286.769	298.861	158.770.785
mai/98	1.808.674	3.690.563	3.002.145	1.565.057	16.593.678	893.771	13.465.914	757.356	226.178	4.720.661	60.944.081	1.282.327	297.971	160.603.583
jun/98	1.852.117	3.720.413	2.814.854	1.577.006	16.970.062	894.490	13.623.053	1.317.316	231.641	4.785.998	61.007.072	1.299.297	299.917	158.752.538
jul/98	1.872.425	3.826.806	2.872.416	1.602.851	21.119.812	897.832	13.794.258	1.343.546	232.303	4.852.247	61.399.472	1.077.189	301.485	167.863.856
ago/98	1.882.647	3.900.558	2.861.376	1.618.246	21.393.892	847.330	13.903.509	1.200.386	234.337	4.893.394	61.401.037	1.082.127	299.552	169.034.739
set/98	1.885.161	3.936.133	4.096.160	1.633.190	21.677.344	847.475	14.109.739	1.205.970	236.682	4.712.634	60.970.576	1.092.785	303.962	170.995.206
out/98	1.902.133	3.982.670	4.145.572	1.650.476	22.046.871	847.491	14.428.151	1.193.932	236.400	4.714.127	61.355.402	1.095.231	325.776	172.357.404
nov/98	1.915.104	4.054.647	4.161.076	1.666.191	22.446.579	852.363	12.079.310	1.222.856	238.806	4.740.933	61.511.107	1.099.978	325.368	170.898.587
dez/98	1.950.876	4.099.548	4.152.891	1.672.341	23.007.222	852.286	12.162.166	1.221.100	240.349	4.784.188	62.809.038	1.132.509	334.601	173.332.178
jan/99	2.028.768	4.749.969	4.254.967	1.753.450	23.881.878	903.001	14.412.761	1.234.192	243.781	5.113.545	64.287.546	1.185.334	435.193	181.728.022
fev/99	2.310.644	4.665.546	4.304.725	1.800.349	24.433.302	934.836	14.713.774	1.257.125	243.590	5.205.384	66.118.321	1.240.094	443.180	186.967.184
mar/99	2.319.741	4.436.293	4.395.701	1.802.886	24.969.536	941.112	14.514.599	1.287.632	285.465	5.127.869	65.905.795	1.237.102	412.283	186.593.454
abr/99	2.403.008	7.259.833	4.404.836	1.871.740	25.466.782	1.021.051	15.151.957	1.317.470	288.190	5.408.969	66.916.921	1.260.261	405.856	194.796.657
mai/99	2.202.446	7.330.269	4.460.891	1.897.397	25.820.856	1.029.155	15.921.725	1.326.746	291.297	5.511.372	67.432.017	1.271.667	408.106	197.205.281
jun/99	2.207.727	7.361.858	4.481.404	1.922.281	26.100.805	1.030.691	15.938.633	1.334.056	292.322	5.548.165	67.417.380	1.266.825	422.806	197.623.003
jul/99	2.223.527	7.531.276	4.514.884	1.928.709	26.477.522	1.079.421	16.164.124	1.346.652	293.569	5.685.353	67.510.827	1.275.670	461.079	200.732.288
ago/99	2.133.058	7.714.451	4.562.078	1.941.617	26.992.244	1.083.923	16.472.197	1.359.170	303.241	5.586.518	68.457.948	1.257.900	487.469	203.879.197
set/99	2.149.858	7.758.728	4.615.965	1.950.336	27.374.501	1.115.416	16.699.656	1.373.005	302.758	5.648.145	69.240.035	1.311.488	484.628	206.450.004
out/99	2.201.762	8.023.903	4.690.468	2.004.101	27.787.320	1.133.708	16.935.101	1.392.714	304.165	6.266.265	70.958.552	1.324.636	490.729	211.043.954
nov/99	2.225.120	8.065.521	4.743.493	2.012.728	28.407.658	1.149.494	17.176.776	1.413.984	306.971	6.331.576	71.440.389	1.338.704	487.521	212.950.035
dez/99	2.228.939	10.301.933	4.691.720	2.011.627	24.695.144	1.157.572	17.391.445	1.358.402	309.522	6.391.453	70.334.787	1.345.753	466.908	211.098.660
jan/00	2.241.312	10.368.668	4.744.319	2.033.331	24.863.247	1.159.311	17.281.723	1.388.864	307.377	6.479.749	71.090.324	1.330.964	478.088	212.359.570

Fonte: BACEN/DEDIP, BACEN/DEMAB, CETIP, Governos Estaduais e do Distrito Federal.

1/ Não inclui debêntures de empresas estatais registradas na Bovespa nem notas promissórias não custodiadas na CETIP.

2/ Os valores referentes às dívidas junto ao INSS, FGTS, PASEP, outras contratuais interna e externa foram projetados com base nos últimos dados disponibilizados pelos Estados e Distrito Federal.

Não inclui dívidas junto ao INSS, FGTS, PASEP, outras contratuais interna e externa da administração indireta.

Tabela 12.3

Evolução mensal da dívida da administração direta e indireta dos Municípios de capitais 1/ 2/

	Acre	Alagoas	Amapá	Amazonas	Bahia	Ceará	Distrito Federal	Espírito Santo	Goiás	Maranhão	Mato Grosso	Mato Grosso do Sul	Minas Gerais
jan/98	15.113	149.316	17.609	87.023	625.969	102.538	-	34.782	100.968	38.795	66.730	82.763	396.325
fev/98	15.230	149.073	17.901	87.490	631.412	101.348	-	34.915	101.707	50.198	68.240	83.259	400.670
mar/98	15.166	149.297	17.849	87.585	629.713	101.746	-	34.974	101.594	49.166	72.684	83.351	410.938
abr/98	15.202	150.095	17.967	88.593	631.849	100.175	-	35.081	102.104	48.674	74.133	83.527	411.770
mai/98	15.182	151.249	18.021	88.781	631.154	99.384	-	35.220	102.145	47.969	75.953	86.746	405.667
jun/98	15.127	150.446	20.076	87.543	687.799	98.243	-	35.075	102.059	46.593	77.541	87.131	408.319
jul/98	15.459	151.954	19.895	87.730	613.096	96.332	-	35.050	102.152	45.483	79.199	87.126	417.402
ago/98	15.385	151.660	19.566	90.310	613.049	98.246	-	35.114	102.201	47.925	80.724	86.401	419.926
set/98	15.279	153.073	19.480	90.402	609.564	98.386	-	35.132	102.061	46.786	82.670	83.488	420.408
out/98	15.191	156.810	19.177	91.526	611.884	110.567	-	35.188	102.316	45.335	84.968	83.686	422.799
nov/98	15.142	158.782	18.978	91.758	612.163	113.222	-	35.280	102.599	49.668	86.901	88.291	426.552
dez/98	15.034	160.829	18.733	91.863	616.728	114.359	-	34.916	102.447	44.016	89.014	88.172	378.566
jan/99	14.956	169.162	18.501	102.419	618.160	102.455	-	34.238	104.128	44.211	91.213	88.695	430.424
fev/99	14.962	178.241	18.517	105.102	617.123	98.732	-	36.324	104.347	44.055	90.227	88.776	449.043
mar/99	15.029	174.457	18.715	101.247	620.566	103.350	-	36.696	104.467	44.609	96.462	89.288	446.196
abr/99	15.133	176.362	18.967	111.410	611.438	107.341	-	36.982	107.585	44.233	95.984	89.912	461.387
mai/99	15.160	178.077	19.136	111.442	622.782	109.976	-	37.079	107.891	44.465	61.067	90.206	462.561
jun/99	15.166	179.782	19.295	110.157	620.615	111.420	-	36.882	107.816	47.686	101.593	89.974	467.102
jul/99	15.148	180.775	19.413	112.065	622.578	113.998	-	40.673	111.961	46.538	107.445	89.939	464.958
ago/99	15.112	149.662	19.527	113.985	618.878	118.815	-	40.763	112.217	46.045	107.119	89.852	469.200
set/99	15.087	185.553	19.642	115.994	619.572	121.507	-	40.752	112.240	45.421	110.041	89.775	465.542
out/99	15.064	180.168	19.754	122.018	619.335	124.084	-	40.950	113.890	44.866	114.381	88.482	477.078
nov/99	15.025	179.952	19.880	121.660	613.221	126.892	-	41.036	113.602	44.991	115.479	88.231	476.654
dez/99	15.010	176.443	19.957	121.513	785.889	128.396	-	40.930	114.076	44.481	101.452	89.340	470.367
jan/00	14.945	176.823	20.075	117.900	743.105	129.822	-	41.136	114.740	46.412	151.259	88.861	537.410

Fonte: BACEN/DEDIP, BACEN/DEMAB, CETIP e Governos de Municípios de capitais.

1/ Não inclui debêntures de empresas estatais registradas na Bovespa nem notas promissórias não custodiadas na CETIP.

2/ Os valores referentes às dívidas junto ao INSS, FGTS, PASEP, outras contratuais interna e externa foram projetados com base nos últimos dados disponibilizados pelos Municípios de capitais.

Não inclui dívidas junto ao INSS, FGTS, PASEP, outras contratuais interna e externa da administração indireta.

Tabela 12.3

Evolução mensal da dívida da administração direta e indireta dos Municípios de capitais 1/ 2/

(continuação)

	Paraíba	Paraná	Pernambuco	Piauí	Rio de Janeiro	Rio Grande do Norte	Rio Grande do Sul	Rondônia	Roraima	Santa Catarina	São Paulo	Sergipe	Tocantins	R\$ mil Total
jan/98	42.927	599.267	174.632	25.406	2.583.686	46.146	165.747	32.177	9.712	17.780	9.973.748	77.759	10.588	15.513.111
fev/98	43.173	592.804	176.626	25.675	2.570.497	46.696	167.440	33.046	11.237	17.305	9.931.688	78.092	10.990	15.482.533
mar/98	43.284	597.652	176.925	26.029	2.673.200	46.978	170.269	26.175	12.189	16.888	10.231.747	75.354	11.101	15.897.807
abr/98	44.629	590.086	177.792	26.562	2.713.541	47.357	171.269	26.327	12.540	19.889	10.327.378	82.233	11.179	16.046.033
mai/98	44.762	586.781	177.501	26.916	2.751.563	47.760	166.106	26.367	11.908	21.274	10.490.596	80.956	11.209	16.237.418
jun/98	44.843	588.016	174.690	27.702	2.780.776	47.841	172.004	26.401	10.935	20.615	10.591.141	79.534	11.213	16.427.675
jul/98	44.936	592.918	174.834	29.124	2.810.625	47.920	171.969	26.445	10.538	19.986	10.723.844	78.324	13.811	16.532.187
ago/98	41.782	592.311	174.995	29.263	2.853.285	48.487	172.713	26.503	10.306	19.342	10.866.874	77.091	14.107	16.723.662
set/98	41.886	602.100	174.869	30.770	2.915.790	48.848	172.727	26.515	9.767	19.305	11.066.025	75.758	13.142	16.990.323
out/98	41.941	614.225	175.721	31.808	3.008.823	49.208	173.083	26.546	9.395	18.980	11.295.105	74.588	14.767	17.350.101
nov/98	42.143	619.126	176.509	33.307	3.068.184	49.620	174.804	26.692	8.982	20.227	11.542.345	74.028	15.130	17.686.993
dez/98	42.243	623.022	173.928	33.962	3.133.957	49.956	175.874	26.787	8.709	19.893	11.769.798	73.401	15.489	17.938.266
jan/99	42.825	632.016	172.258	34.225	3.495.233	50.471	175.476	26.870	8.442	20.199	12.396.581	72.799	15.539	18.998.208
fev/99	42.913	632.150	172.170	34.545	3.603.627	51.020	179.279	26.916	8.528	22.370	12.722.485	71.184	15.560	19.464.927
mar/99	42.929	628.235	174.417	35.090	3.543.151	51.956	180.789	27.045	8.564	21.965	12.411.444	71.254	15.683	19.100.961
abr/99	43.222	638.868	177.302	35.536	3.606.965	52.855	190.143	27.264	8.626	21.535	12.606.909	71.243	15.789	19.411.059
mai/99	43.994	644.413	178.062	35.934	3.683.446	53.503	193.266	27.333	8.562	21.114	13.030.427	71.116	15.821	19.905.449
jun/99	44.166	534.412	177.862	36.277	3.731.745	53.841	194.699	27.393	8.491	22.390	13.233.733	70.673	15.837	20.099.603
jul/99	44.207	645.364	178.636	36.244	4.428.404	54.352	198.619	27.379	8.479	22.001	13.427.928	70.415	15.817	21.124.242
ago/99	44.318	649.289	179.031	38.880	3.852.195	54.980	199.830	27.360	8.466	21.528	13.681.837	70.165	15.796	20.786.493
set/99	44.289	647.181	178.955	38.917	4.242.597	55.543	202.075	27.341	8.452	22.540	13.858.590	69.886	15.771	21.398.500
out/99	44.643	741.812	180.153	38.852	4.265.727	56.083	203.303	27.314	8.436	31.388	14.058.430	69.591	15.742	21.747.299
nov/99	44.734	737.483	182.880	38.957	4.309.650	56.767	206.715	27.274	8.415	31.011	14.690.933	69.285	15.703	22.422.462
dez/99	44.776	666.778	180.237	39.029	4.398.437	57.694	209.137	27.226	8.392	30.801	14.734.886	68.942	15.772	22.636.445
jan/00	44.930	669.374	181.276	44.363	4.201.680	58.435	210.465	27.204	8.376	32.409	14.904.731	73.178	15.753	22.701.147

Fonte: BACEN/DEDIP, BACEN/DEMAB, CETIP e Governos de Municípios de capitais.

1/ Não inclui debêntures de empresas estatais registradas na Bovespa nem notas promissórias não custodiadas na CETIP.

2/ Os valores referentes às dívidas junto ao INSS, FGTS, PASEP, outras contratuais interna e externa foram projetados com base nos últimos dados disponibilizados pelos Municípios de capitais.

Não inclui dívidas junto ao INSS, FGTS, PASEP, outras contratuais interna e externa da administração indireta.

Tabela 12.4

Evolução mensal da dívida da administração direta e indireta dos Municípios não capitais 1/ 2/

	Acre	Alagoas	Amapá	Amazonas	Bahia	Ceará	Distrito Federal	Espírito Santo	Goiás	Maranhão	Mato Grosso	Mato Grosso do Sul	Minas Gerais	Pará	R\$ mil
jan/98	-	12.826	-	995	246.997	14.712	-	45.979	82.870	65.048	74.623	62.817	493.933	2.710	
fev/98	-	12.603	-	1.229	249.569	16.936	-	46.311	83.016	68.358	75.195	64.051	514.253	3.342	
mar/98	-	12.493	-	1.199	251.962	18.920	-	47.215	88.350	71.078	76.664	63.810	515.435	5.243	
abr/98	-	12.719	427	2.052	253.693	20.343	-	46.995	89.604	72.704	77.980	63.886	518.547	6.278	
mai/98	-	13.033	450	1.954	253.976	21.546	-	47.105	89.382	73.280	78.790	64.363	518.635	6.252	
jun/98	-	13.368	385	2.362	255.186	22.656	-	46.960	90.559	73.434	79.678	64.237	525.320	5.974	
jul/98	-	13.721	318	2.357	254.083	22.715	-	47.247	88.929	72.577	79.125	64.221	522.441	5.446	
ago/98	-	13.659	255	2.130	252.399	22.206	-	47.013	87.918	71.865	82.332	64.885	522.921	4.798	
set/98	-	13.620	197	1.891	251.354	25.078	-	46.637	87.314	71.119	81.633	58.819	520.221	4.200	
out/98	-	13.667	136	1.610	250.913	24.084	-	46.647	86.440	70.541	84.505	58.968	526.179	3.652	
nov/98	-	13.500	78	1.416	251.283	23.358	-	46.469	85.536	70.145	85.921	61.941	525.157	3.069	
dez/98	-	13.504	16	1.134	252.783	23.369	-	47.049	84.990	69.448	87.837	62.201	525.954	2.469	
jan/99	-	13.349	-	916	249.892	20.051	-	45.815	81.454	68.812	87.165	61.022	508.028	1.920	
fev/99	-	13.774	-	817	252.120	22.241	-	47.496	83.936	68.932	88.584	62.798	522.689	1.958	
mar/99	-	14.123	-	792	251.711	23.573	-	48.541	86.767	69.478	89.190	63.539	522.759	1.966	
abr/99	-	14.308	-	797	251.849	23.740	-	49.093	87.366	69.835	84.775	54.015	534.545	1.972	
mai/99	-	14.497	-	798	256.993	23.638	-	49.342	87.636	70.130	93.667	70.559	545.815	1.984	
jun/99	-	13.532	-	799	258.992	23.534	-	50.130	87.071	70.323	94.594	71.380	556.566	2.012	
jul/99	-	15.141	-	797	259.974	23.524	-	45.893	87.404	70.206	95.171	73.060	564.670	2.011	
ago/99	-	13.662	-	779	260.301	23.799	-	49.578	87.013	71.162	95.921	73.545	570.544	2.096	
set/99	-	14.986	-	777	260.391	23.508	-	49.224	86.576	71.422	85.034	58.976	576.242	2.088	
out/99	-	13.579	-	888	255.969	23.717	-	49.242	85.811	71.580	97.286	74.815	572.310	2.256	
nov/99	-	15.150	-	847	272.947	23.711	-	53.297	85.784	71.650	84.531	53.224	551.914	2.222	
dez/99	-	15.175	-	770	282.974	24.216	-	54.054	89.523	66.011	98.494	78.800	569.651	2.341	
jan/00	-	15.171	-	768	258.388	24.317	-	43.665	88.666	72.794	99.447	68.532	597.929	2.367	

Fonte: BACEN/DEDIP, BACEN/DEMAB e CETIP.

1/ Não inclui debêntures de empresas estatais registradas na Bovespa nem notas promissórias não custodiadas na CETIP.

2/ Não inclui dívidas junto ao INSS, FGTS, PASEP, outras contratuais interna e externa.

Tabela 12.4**Evolução mensal da dívida da administração direta e indireta dos Municípios não capitais 1/ 2/**

(continuação)

	Paraíba	Paraná	Pernambuco	Piauí	Rio de Janeiro	Rio Grande do Norte	Rio Grande do Sul	Rondônia	Roraima	Santa Catarina	São Paulo	Sergipe	Tocantins	R\$ mil Total
jan/98	33.466	572.600	89.010	8.789	301.755	13.581	216.538	6.457	-	161.971	3.755.486	2.471	4.392	6.270.027
fev/98	33.578	599.117	89.636	10.725	303.252	13.772	220.304	6.459	-	162.613	3.773.640	2.020	4.436	6.354.415
mar/98	34.217	617.248	90.495	11.943	305.040	14.192	217.644	6.633	-	167.932	3.745.262	2.284	4.475	6.369.732
abr/98	34.628	626.508	91.865	13.444	305.492	14.869	216.245	6.650	-	177.552	3.782.452	4.000	5.565	6.444.499
mai/98	35.276	629.020	96.773	13.660	309.334	15.139	213.734	6.879	-	176.875	3.850.904	5.211	5.432	6.527.006
jun/98	35.457	633.468	97.178	13.554	308.296	15.150	211.036	7.117	-	175.246	3.852.072	4.820	5.269	6.538.780
jul/98	36.096	638.426	97.773	13.737	310.254	15.827	206.750	7.185	-	173.010	3.886.121	4.141	5.114	6.567.613
ago/98	35.985	641.359	97.069	13.302	311.341	15.614	202.186	7.091	-	170.087	3.909.947	3.546	4.975	6.584.881
set/98	35.462	646.395	96.273	12.868	311.640	15.465	197.458	6.929	-	166.709	3.902.158	3.000	4.819	6.561.259
out/98	34.865	653.316	95.927	12.394	314.144	16.471	193.462	6.818	-	160.797	3.918.985	2.528	4.650	6.581.700
nov/98	34.251	665.856	96.265	11.984	316.843	17.201	192.245	6.676	-	157.421	3.932.264	1.829	4.531	6.605.238
dez/98	33.793	670.567	89.402	11.528	322.118	17.253	186.780	6.548	-	157.748	3.951.150	1.424	4.387	6.623.451
jan/99	33.482	677.825	88.992	11.026	332.709	14.788	181.931	6.554	-	150.634	4.022.433	713	4.209	6.663.718
fev/99	33.391	684.182	90.102	11.169	334.253	17.747	184.064	6.440	-	151.979	4.054.984	657	4.191	6.738.504
mar/99	33.602	698.946	91.027	11.186	333.399	17.869	184.035	6.431	-	153.071	4.096.406	543	4.200	6.803.154
abr/99	33.870	704.280	90.400	11.211	346.362	18.432	186.675	6.513	-	154.039	4.166.596	544	4.226	6.895.443
mai/99	34.189	712.049	93.912	11.222	348.556	18.834	197.851	6.526	-	155.129	4.222.195	543	4.237	7.020.303
jun/99	34.308	714.598	94.600	11.287	349.741	19.568	192.319	6.499	-	161.496	4.255.672	543	4.235	7.073.798
jul/99	36.187	724.194	95.134	11.283	354.378	19.654	192.249	7.027	-	155.756	4.263.556	540	4.226	7.102.034
ago/99	35.996	739.823	96.283	11.268	357.278	19.823	192.009	7.203	-	156.149	4.301.226	539	4.211	7.170.206
set/99	35.440	745.942	92.521	11.214	358.964	19.723	186.818	7.666	-	155.537	4.322.623	537	4.204	7.170.413
out/99	35.859	759.536	96.780	11.189	365.529	19.879	192.606	8.154	-	150.663	4.374.538	533	4.216	7.266.937
nov/99	35.299	768.530	92.205	11.089	365.263	19.948	192.105	8.298	-	174.231	4.470.305	532	4.175	7.357.257
dez/99	35.923	775.956	96.960	10.989	366.787	19.923	191.716	8.257	-	166.036	4.380.148	530	4.169	7.339.402
jan/00	35.371	805.407	97.258	10.988	367.859	21.780	194.055	8.201	-	158.720	4.453.466	527	4.147	7.429.823

Fonte: BACEN/DEDIP, BACEN/DEMAB e CETIP.

1/ Não inclui debêntures de empresas estatais registradas na Bovespa nem notas promissórias não custodiadas na CETIP.

2/ Não inclui dívidas junto ao INSS, FGTS, PASEP, outras contratuais interna e externa.

Tabela 13.1**Evolução mensal - atualizada pelo IGP DI - da dívida da administração direta e indireta dos Estados, Distrito Federal e Municípios 1/ 2/**

	Acre	Alagoas	Amapá	Amazonas	Bahia	Ceará	Distrito Federal	Espírito Santo	Goiás	Maranhão	Mato Grosso	Mato Grosso do Sul	Minas Gerais	Pará	R\$ mil
jan/98	654.704	3.385.163	114.812	1.808.442	7.599.434	3.097.341	1.337.494	1.998.330	8.526.207	3.491.549	4.274.657	3.819.177	21.964.619	1.739.953	
fev/98	660.550	3.445.415	115.757	1.820.822	7.708.673	3.120.558	1.354.301	2.043.937	8.642.187	3.539.299	4.310.999	3.865.473	22.143.437	1.753.478	
mar/98	661.215	3.481.468	116.974	1.818.627	7.690.277	3.163.365	1.366.100	2.061.136	8.685.044	3.581.220	4.218.357	3.375.512	22.651.144	1.765.468	
abr/98	667.358	3.534.624	118.447	1.825.439	7.782.015	3.178.200	1.398.075	2.106.159	8.317.170	3.614.997	4.294.324	3.427.675	23.907.339	1.772.925	
mai/98	654.743	2.937.378	119.669	1.802.827	7.744.889	3.210.902	1.414.073	2.015.628	8.457.245	3.634.513	4.323.188	3.451.340	24.597.921	1.788.000	
jun/98	664.620	2.960.439	121.916	1.967.286	7.816.077	3.221.244	1.429.144	2.033.431	8.491.912	3.681.037	4.415.715	3.437.077	20.391.076	1.782.700	
jul/98	670.198	3.015.829	122.530	1.980.492	9.756.961	3.274.321	1.454.822	2.028.159	8.556.467	3.725.050	4.485.931	3.530.538	23.512.584	1.706.801	
ago/98	670.500	3.060.691	123.026	1.991.879	9.806.949	3.326.270	1.491.814	2.051.497	8.634.364	3.760.296	4.300.879	3.574.006	24.468.129	1.718.797	
set/98	670.505	3.116.549	123.071	1.992.513	9.807.288	3.380.250	1.534.213	2.037.596	8.670.579	3.773.705	4.265.498	3.603.242	25.213.365	1.729.110	
out/98	673.581	3.209.611	123.446	2.005.602	9.891.022	3.442.303	1.538.559	2.041.869	8.552.339	3.806.187	4.315.986	3.674.229	25.121.658	1.754.815	
nov/98	679.118	3.286.429	124.019	2.017.788	10.002.030	3.490.296	1.521.614	2.065.369	8.594.716	3.856.801	4.329.923	3.424.424	25.321.999	1.773.236	
dez/98	682.105	3.273.360	121.566	2.372.193	9.980.077	3.532.288	1.547.899	2.075.707	8.559.331	3.452.408	4.321.346	3.416.162	25.056.656	1.760.496	
jan/99	678.768	3.328.202	154.212	2.000.450	9.829.350	3.991.313	1.592.953	2.736.283	8.650.212	3.685.459	4.445.388	3.532.299	25.794.146	1.765.792	
fev/99	652.314	3.036.931	148.413	1.950.318	9.931.617	3.927.905	1.546.718	2.662.354	8.388.981	4.182.490	4.512.105	3.428.884	25.308.706	1.855.334	
mar/99	646.594	2.995.516	145.388	1.915.030	9.641.857	3.635.251	1.501.084	2.576.499	8.335.047	4.087.793	4.445.592	3.354.620	24.691.887	1.805.808	
abr/99	799.524	3.085.318	151.830	2.045.455	9.672.598	3.610.144	1.504.767	2.657.447	8.671.552	4.270.186	4.630.922	3.503.704	26.251.447	1.926.188	
mai/99	806.767	3.131.904	153.153	2.063.391	9.819.974	3.695.417	1.687.223	2.687.112	8.686.533	4.325.182	4.697.907	3.572.655	26.556.211	1.944.988	
jun/99	801.151	3.121.311	152.443	2.040.111	9.581.331	3.671.614	1.532.010	2.686.495	8.654.964	4.346.512	4.737.090	3.546.240	26.368.962	1.910.006	
jul/99	791.643	3.121.594	150.601	2.015.416	9.543.067	4.632.633	1.509.982	2.664.629	9.048.203	4.316.004	4.723.491	3.528.312	26.322.900	1.802.098	
ago/99	785.175	3.062.598	150.204	2.204.065	9.537.875	4.610.619	1.509.972	2.679.912	9.078.050	4.343.152	4.731.227	3.540.848	26.407.422	1.851.129	
set/99	765.411	3.100.848	147.836	2.233.808	9.658.381	4.698.478	1.502.479	2.644.783	8.987.677	4.296.552	4.688.492	3.495.562	26.342.535	1.835.724	
out/99	754.862	3.080.118	145.479	2.269.331	9.658.917	4.627.740	1.474.549	2.648.314	8.756.100	4.333.446	4.740.275	3.541.747	26.328.571	1.857.224	
nov/99	741.036	3.053.533	142.253	2.215.865	9.490.239	4.198.085	1.440.346	2.598.904	8.617.443	4.265.996	4.655.921	3.454.164	25.972.319	1.829.876	
dez/99	737.747	3.069.880	140.517	2.206.170	9.558.251	4.069.213	1.448.133	2.566.746	8.592.417	4.330.254	4.609.674	3.471.961	25.978.670	1.803.031	
jan/00	732.953	3.044.389	139.484	2.188.264	9.465.825	4.116.816	1.456.656	2.539.282	8.474.048	4.345.330	4.585.771	3.428.844	25.769.082	1.806.568	

Fonte: BACEN/DEDIP, BACEN/DEMAB, CETIP, Governos Estaduais, do Distrito Federal e dos Municípios de capitais.

1/ Não inclui debêntures de empresas estatais registradas na Bovespa nem notas promissórias não custodiadas na CETIP.

2/ Os valores referentes às dívidas junto ao INSS, FGTS, PASEP, outras contratuais interna e externa foram projetados com base nos últimos dados disponibilizados pelos Estados, Distrito Federal e Municípios de capitais.

Não inclui dívidas junto ao INSS, FGTS, PASEP, outras contratuais interna e externa da administração indireta (todos os níveis) nem da administração direta dos Municípios não-capitais.

Tabela 13.1

Evolução mensal - atualizada pelo IGP DI - da dívida da administração direta e indireta dos Estados, Distrito Federal e Municípios 1/ 2/

(continuação)

	Paraíba	Paraná	Pernambuco	Piauí	Rio de Janeiro	Rio Grande do Norte	Rio Grande do Sul	Rondônia	Roraima	Santa Catarina	São Paulo	Sergipe	Tocantins	R\$ mil Total
jan/98	2.321.905	5.924.011	3.866.105	1.883.442	22.610.455	1.146.462	15.840.582	1.020.390	281.204	5.597.014	88.991.226	1.524.536	366.297	215.185.510
fev/98	2.324.207	5.980.735	3.920.930	1.905.728	22.897.424	1.157.910	16.194.509	1.036.054	286.457	5.628.154	89.584.662	1.546.150	370.725	217.358.530
mar/98	2.324.233	5.794.374	3.955.493	1.919.740	23.316.124	1.160.235	16.351.172	975.782	286.319	5.671.739	90.078.666	1.659.184	375.204	218.504.173
abr/98	2.331.297	5.744.310	3.962.302	1.947.639	23.687.432	1.168.780	16.632.719	989.254	291.873	5.744.805	90.755.484	1.675.995	385.253	221.261.890
mai/98	2.300.221	5.975.352	3.990.278	1.955.465	23.936.874	1.165.108	16.862.438	962.857	289.960	5.990.511	91.688.647	1.666.659	383.159	223.319.846
jun/98	2.346.877	6.001.823	3.748.754	1.965.342	24.361.363	1.162.839	17.010.083	1.640.558	294.602	6.050.355	91.632.664	1.680.412	384.259	220.693.607
jul/98	2.381.480	6.166.441	3.834.128	2.006.304	29.552.069	1.172.270	17.278.418	1.678.927	296.050	6.150.706	92.663.865	1.413.745	390.616	232.805.703
ago/98	2.394.031	6.269.847	3.826.511	2.028.159	29.990.518	1.113.028	17.436.592	1.506.919	298.755	6.207.072	93.027.334	1.419.952	389.111	234.886.927
set/98	2.397.068	6.332.661	5.334.356	2.048.127	30.419.446	1.113.685	17.686.216	1.513.857	301.021	5.983.356	92.753.902	1.430.959	393.206	237.625.343
out/98	2.417.863	6.414.691	5.396.944	2.070.553	30.996.788	1.115.708	18.076.113	1.499.506	300.311	5.979.357	93.552.364	1.432.370	421.755	239.825.531
nov/98	2.437.593	6.535.706	5.427.033	2.094.854	31.617.887	1.125.082	15.234.343	1.537.618	303.293	6.020.343	94.230.520	1.439.222	422.316	238.913.570
dez/98	2.456.864	6.537.136	5.352.997	2.082.219	32.076.724	1.114.539	15.181.601	1.520.526	301.888	6.014.338	95.187.866	1.463.435	429.670	239.871.396
jan/99	2.522.597	7.261.715	5.411.965	2.155.456	33.205.795	1.160.304	17.699.687	1.519.035	302.249	6.332.483	96.713.926	1.508.527	545.174	248.523.740
fev/99	2.738.775	6.863.581	5.240.154	2.118.165	32.552.981	1.151.529	17.299.423	1.480.692	289.279	6.172.684	95.114.294	1.505.309	531.166	244.591.102
mar/99	2.696.090	6.484.592	5.244.341	2.080.527	32.455.267	1.137.424	16.741.116	1.486.404	330.819	5.966.397	92.725.125	1.472.667	486.238	239.084.970
abr/99	2.789.570	9.676.471	5.255.582	2.157.879	33.091.184	1.228.641	17.466.474	1.519.857	333.853	6.281.389	94.133.414	1.498.262	479.012	248.692.671
mai/99	2.573.960	9.804.004	5.341.600	2.194.658	33.692.487	1.243.164	18.410.974	1.535.604	338.427	6.419.147	95.576.648	1.516.103	483.234	252.958.425
jun/99	2.554.196	9.620.257	5.311.127	2.200.755	33.720.345	1.233.526	18.239.390	1.528.302	336.074	6.403.978	94.859.796	1.494.890	494.794	251.147.669
jul/99	2.533.708	9.788.576	5.266.260	2.173.340	34.378.113	1.268.467	18.206.138	1.518.801	332.173	6.447.879	93.700.133	1.480.933	529.108	251.794.201
ago/99	2.399.336	9.868.433	5.243.824	2.159.111	33.823.245	1.256.080	18.280.931	1.510.833	337.897	6.248.496	93.703.673	1.440.231	550.114	251.314.451
set/99	2.381.900	9.777.055	5.221.324	2.137.128	34.160.491	1.272.022	18.255.945	1.504.200	332.470	6.224.237	93.393.386	1.476.316	539.075	251.074.115
out/99	2.392.949	9.987.206	5.208.309	2.153.764	33.990.808	1.268.337	18.171.528	1.497.445	327.761	6.761.046	93.726.819	1.462.404	535.454	251.700.504
nov/99	2.357.308	9.788.095	5.132.126	2.109.445	33.831.080	1.253.952	17.973.252	1.482.352	322.522	6.684.717	92.651.531	1.440.389	518.879	248.221.627
dez/99	2.333.196	11.864.463	5.019.601	2.082.673	29.760.864	1.247.788	17.973.780	1.408.102	321.156	6.655.491	90.362.210	1.429.660	491.815	243.533.466
jan/00	2.321.613	11.843.449	5.022.852	2.088.682	29.432.786	1.239.526	17.686.244	1.424.269	315.754	6.670.878	90.448.521	1.404.669	497.987	242.490.541

Fonte: BACEN/DEDIP, BACEN/DEMAB, CETIP, Governos Estaduais, do Distrito Federal e dos Municípios de capitais.

1/ Não inclui debêntures de empresas estatais registradas na Bovespa nem notas promissórias não custodiadas na CETIP.

2/ Os valores referentes às dívidas junto ao INSS, FGTS, PASEP, outras contratuais interna e externa foram projetados com base nos últimos dados disponibilizados pelos Estados, Distrito Federal e Municípios de capitais.

Não inclui dívidas junto ao INSS, FGTS, PASEP, outras contratuais interna e externa da administração indireta (todos os níveis) nem da administração direta dos Municípios não-capitais.

Tabela 13.2**Evolução mensal - atualizada pelo IGP DI - da dívida da administração direta e indireta dos Estados e Distrito Federal 1/ 2/**

	Acre	Alagoas	Amapá	Amazonas	Bahia	Ceará	Distrito Federal	Espírito Santo	Goiás	Maranhão	Mato Grosso	Mato Grosso do Sul	Minas Gerais	Pará	R\$ mil
jan/98	636.233	3.187.003	93.291	1.700.872	6.532.546	2.954.045	1.337.494	1.899.628	8.301.532	3.364.637	4.101.903	3.641.258	20.876.598	1.693.127	
fev/98	641.940	3.247.864	93.884	1.712.416	6.632.205	2.976.027	1.354.301	1.944.688	8.416.475	3.394.436	4.135.737	3.685.476	21.025.495	1.705.626	
mar/98	642.725	3.284.231	95.214	1.710.391	6.615.433	3.016.262	1.366.100	1.960.940	8.453.485	3.434.632	4.036.288	3.196.109	21.521.810	1.715.248	
abr/98	648.801	3.335.882	95.993	1.714.791	6.701.052	3.031.086	1.398.075	2.005.970	8.083.156	3.466.833	4.108.642	3.247.731	22.771.721	1.721.217	
mai/98	636.253	2.737.302	97.174	1.692.322	6.666.908	3.063.624	1.414.073	1.915.365	8.223.989	3.486.846	4.134.731	3.267.308	23.472.234	1.736.242	
jun/98	646.249	2.761.490	97.066	1.858.099	6.670.844	3.074.415	1.429.144	1.933.801	8.257.981	3.535.266	4.224.777	3.253.244	19.257.193	1.731.711	
jul/98	651.353	2.813.853	97.888	1.870.666	8.699.774	3.129.190	1.454.822	1.927.830	8.323.518	3.581.121	4.292.917	3.346.030	22.366.812	1.656.231	
ago/98	651.713	2.858.806	98.821	1.878.993	8.750.077	3.179.176	1.491.814	1.951.205	8.402.193	3.614.010	4.101.758	3.389.258	23.316.737	1.668.857	
set/98	651.844	2.912.945	99.038	1.879.783	8.755.736	3.229.447	1.534.213	1.937.721	8.439.270	3.629.692	4.064.814	3.429.423	24.064.451	1.679.893	
out/98	655.022	3.001.322	99.849	1.891.809	8.836.860	3.277.787	1.538.559	1.941.883	8.321.717	3.664.611	4.108.924	3.499.936	23.962.200	1.705.797	
nov/98	660.584	3.075.557	100.693	1.903.743	8.945.173	3.323.122	1.521.614	1.965.309	8.364.438	3.710.150	4.118.390	3.240.541	24.157.107	1.724.726	
dez/98	663.882	3.062.047	98.840	2.259.469	8.926.124	3.365.346	1.547.899	1.976.356	8.332.134	3.314.877	4.106.982	3.233.893	23.960.267	1.713.174	
jan/99	660.845	3.109.491	132.041	1.876.619	8.789.129	3.844.508	1.592.953	2.640.352	8.427.822	3.550.020	4.231.631	3.352.887	24.669.562	1.719.498	
fev/99	635.147	2.816.613	127.167	1.828.786	8.934.251	3.789.102	1.546.718	2.566.179	8.172.946	4.052.849	4.306.938	3.254.969	24.193.745	1.810.943	
mar/99	629.684	2.783.341	124.331	1.800.225	8.660.441	3.492.447	1.501.084	2.480.598	8.119.885	3.959.431	4.236.711	3.182.672	23.601.698	1.761.566	
abr/99	782.503	2.870.856	130.496	1.919.247	8.701.589	3.462.707	1.504.767	2.560.632	8.452.274	4.141.884	4.427.609	3.341.818	25.131.241	1.881.149	
mai/99	789.657	2.914.562	131.556	1.936.715	8.827.044	3.544.617	1.687.223	2.589.576	8.465.858	4.195.848	4.523.271	3.391.212	25.418.138	1.899.164	
jun/99	784.208	2.905.336	130.886	1.916.148	8.598.614	3.520.841	1.532.010	2.589.282	8.437.231	4.214.669	4.517.905	3.365.971	25.225.296	1.862.405	
jul/99	774.984	2.906.137	129.251	1.891.298	8.572.493	4.481.395	1.509.982	2.569.429	8.828.954	4.187.616	4.500.667	3.349.057	25.190.580	1.754.900	
ago/99	768.793	2.885.552	129.037	2.079.659	8.584.829	4.456.023	1.509.972	2.581.981	8.862.082	4.216.098	4.511.128	3.363.724	25.280.320	1.803.715	
set/99	749.293	2.886.609	126.852	2.109.059	8.718.304	4.543.556	1.502.479	2.548.660	8.775.280	4.171.728	4.480.092	3.336.649	25.229.582	1.785.168	
out/99	739.068	2.876.975	124.767	2.140.464	8.741.163	4.472.771	1.474.549	2.553.749	8.546.714	4.211.353	4.518.342	3.370.530	25.228.289	1.806.884	
nov/99	725.671	2.854.015	121.923	2.090.586	8.584.021	4.044.075	1.440.346	2.502.437	8.413.546	4.146.715	4.451.386	3.309.510	24.920.479	1.780.529	
dez/99	722.584	2.876.308	120.357	2.082.639	8.478.486	3.915.044	1.448.133	2.470.793	8.386.741	4.218.635	4.407.690	3.302.106	24.928.044	1.753.709	
jan/00	718.008	2.852.394	119.410	2.069.595	8.464.332	3.962.676	1.456.656	2.454.481	8.270.641	4.226.124	4.335.065	3.271.451	24.633.743	1.757.717	

Fonte: BACEN/DEDIP, BACEN/DEMAB, CETIP, Governos Estaduais e do Distrito Federal.

1/ Não inclui debêntures de empresas estatais registradas na Bovespa nem notas promissórias não custodiadas na CETIP.

2/ Os valores referentes às dívidas junto ao INSS, FGTS, PASEP, outras contratuais interna e externa foram projetados com base nos últimos dados disponibilizados pelos Estados e Distrito Federal.

Não inclui dívidas junto ao INSS, FGTS, PASEP, outras contratuais interna e externa da administração indireta.

Tabela 13.2**Evolução mensal - atualizada pelo IGP DI - da dívida da administração direta e indireta dos Estados e Distrito Federal 1/ 2/**

(continuação)

	Paraíba	Paraná	Pernambuco	Piauí	Rio de Janeiro	Rio Grande do Norte	Rio Grande do Sul	Rondônia	Roraima	Santa Catarina	São Paulo	Sergipe	Tocantins	R\$ mil Total
jan/98	2.228.541	4.491.825	3.543.898	1.841.650	19.084.040	1.073.468	15.373.376	973.174	269.334	5.377.333	72.212.175	1.426.484	347.990	188.563.456
fev/98	2.230.425	4.524.332	3.595.586	1.861.251	19.386.001	1.084.024	15.720.727	987.782	272.727	5.408.313	72.838.175	1.448.260	351.876	190.676.050
mar/98	2.229.752	4.313.299	3.629.484	1.873.449	19.685.375	1.085.663	15.878.271	935.786	271.460	5.446.425	73.039.405	1.564.536	356.216	191.357.991
abr/98	2.234.550	4.259.240	3.633.137	1.898.805	20.002.162	1.092.822	16.159.689	949.000	276.566	5.503.793	73.531.910	1.570.732	364.814	193.808.169
mai/98	2.202.745	4.494.656	3.656.246	1.906.049	20.209.074	1.088.504	16.399.839	922.367	275.458	5.749.189	74.222.450	1.561.717	362.893	195.595.558
jun/98	2.249.354	4.518.358	3.418.577	1.915.238	20.609.756	1.086.337	16.544.890	1.599.851	281.322	5.812.487	74.091.710	1.577.967	364.242	192.801.367
jul/98	2.282.692	4.665.298	3.501.791	1.954.052	25.747.374	1.094.556	16.816.718	1.637.930	283.203	5.915.422	74.852.711	1.313.211	367.544	204.644.506
ago/98	2.299.063	4.763.307	3.494.272	1.976.180	26.125.921	1.034.748	16.978.771	1.465.894	286.169	5.975.745	74.982.087	1.321.479	365.809	206.422.860
set/98	2.302.593	4.807.712	5.003.174	1.994.827	26.477.365	1.035.132	17.234.062	1.473.008	289.091	5.756.154	74.471.309	1.334.761	371.268	208.858.727
out/98	2.324.021	4.866.013	5.065.047	2.016.547	26.936.798	1.035.462	17.628.270	1.458.742	288.833	5.759.706	74.963.837	1.338.150	398.032	210.585.733
nov/98	2.344.087	4.962.888	5.093.158	2.039.418	27.474.614	1.043.293	14.785.076	1.496.776	292.299	5.802.902	75.289.597	1.346.373	398.251	209.179.878
dez/98	2.364.699	4.969.150	5.033.808	2.027.080	27.887.543	1.033.074	14.742.020	1.480.121	291.332	5.799.016	76.132.170	1.372.738	405.577	210.099.617
jan/99	2.431.154	5.692.080	5.098.899	2.101.230	28.618.618	1.082.102	17.271.393	1.478.982	292.133	6.127.768	77.038.360	1.420.434	521.510	217.772.019
fev/99	2.651.224	5.353.228	4.939.224	2.065.713	28.034.672	1.072.626	16.882.524	1.442.420	279.494	5.972.637	75.863.894	1.422.879	508.503	214.525.391
mar/99	2.609.984	4.991.355	4.945.685	2.028.461	28.093.689	1.058.862	16.330.646	1.448.738	321.183	5.769.461	74.151.836	1.391.886	463.867	209.939.768
abr/99	2.702.859	8.165.723	4.954.477	2.105.298	28.644.557	1.148.459	17.042.636	1.481.865	324.151	6.083.907	75.266.893	1.417.517	456.499	219.103.613
mai/99	2.485.721	8.273.077	5.034.645	2.141.437	29.141.895	1.161.523	17.969.553	1.497.390	328.764	6.220.236	76.105.020	1.435.227	460.596	222.569.524
jun/99	2.466.523	8.224.835	5.006.727	2.147.617	29.160.415	1.151.512	17.807.004	1.490.437	326.588	6.198.536	75.320.234	1.415.326	472.369	220.788.926
jul/99	2.445.295	8.282.423	4.965.185	2.121.073	29.118.310	1.187.080	17.776.285	1.480.963	322.849	6.252.393	74.244.154	1.402.901	507.066	220.752.722
ago/99	2.312.274	8.362.610	4.945.378	2.104.749	29.260.098	1.174.993	17.856.170	1.473.365	328.719	6.055.891	74.209.697	1.363.587	528.425	221.008.866
set/99	2.296.724	8.288.761	4.931.302	2.083.572	29.244.576	1.191.615	17.840.484	1.466.802	323.440	6.033.995	73.970.133	1.401.082	517.735	220.553.532
out/99	2.308.543	8.413.046	4.917.946	2.101.295	29.134.947	1.188.690	17.756.418	1.460.258	318.916	6.570.165	74.399.892	1.388.878	514.528	221.279.139
nov/99	2.275.464	8.248.007	4.850.817	2.058.267	29.050.395	1.175.502	17.565.408	1.445.976	313.917	6.474.831	73.056.761	1.368.993	498.552	217.768.127
dez/99	2.251.675	10.407.013	4.739.576	2.032.145	24.947.035	1.169.379	17.568.837	1.372.258	312.679	6.456.646	71.052.202	1.359.480	471.671	213.251.866
jan/00	2.241.312	10.368.668	4.744.319	2.033.331	24.863.247	1.159.311	17.281.723	1.388.864	307.377	6.479.749	71.090.324	1.330.964	478.088	212.359.570

Fonte: BACEN/DEDIP, BACEN/DEMAB, CETIP, Governos Estaduais e do Distrito Federal.

1/ Não inclui debêntures de empresas estatais registradas na Bovespa nem notas promissórias não custodiadas na CETIP.

2/ Os valores referentes às dívidas junto ao INSS, FGTS, PASEP, outras contratuais interna e externa foram projetados com base nos últimos dados disponibilizados pelos Estados e Distrito Federal.

Não inclui dívidas junto ao INSS, FGTS, PASEP, outras contratuais interna e externa da administração indireta.

Tabela 13.3

Evolução mensal - atualizada pelo IGP DI - da dívida da administração direta e indireta dos Municípios de capitais 1/ 2/

	Acre	Alagoas	Amapá	Amazonas	Bahia	Ceará	Distrito Federal	Espírito Santo	Goiás	Maranhão	Mato Grosso	Mato Grosso do Sul	Minas Gerais	Pará	R\$ mil
jan/98	18.471	182.485	21.521	106.355	765.022	125.316	-	42.509	123.397	47.413	81.554	101.148	484.365	43.514	
fev/98	18.610	182.152	21.873	106.904	771.519	123.837	-	42.662	124.276	61.336	83.382	101.733	489.578	43.768	
mar/98	18.489	182.007	21.760	106.775	767.679	124.038	-	42.636	123.853	59.937	88.609	101.612	500.971	43.828	
abr/98	18.557	183.217	21.932	108.144	771.284	122.282	-	42.823	124.636	59.415	90.493	101.960	502.639	44.044	
mai/98	18.490	184.203	21.947	108.125	768.669	121.038	-	42.894	124.400	58.420	92.501	105.646	494.053	44.145	
jun/98	18.372	182.714	24.382	106.319	835.316	119.314	-	42.598	123.948	56.587	94.172	105.819	495.894	43.734	
jul/98	18.846	185.249	24.255	106.953	747.431	117.439	-	42.730	124.535	55.449	96.553	106.216	508.859	43.930	
ago/98	18.787	185.205	23.893	110.285	748.646	119.977	-	42.881	124.806	58.525	98.579	105.512	512.807	44.082	
set/98	18.662	186.968	23.793	110.420	744.540	120.172	-	42.912	124.661	57.145	100.975	101.975	513.500	44.087	
out/98	18.560	191.590	23.430	111.826	747.597	135.090	-	42.992	125.009	55.390	103.814	102.247	516.575	44.556	
nov/98	18.533	194.349	23.229	112.312	749.287	138.583	-	43.183	125.582	60.793	106.366	108.068	522.100	44.753	
dez/98	18.223	194.944	22.707	111.349	747.549	138.617	-	42.323	124.179	53.352	107.895	106.875	458.868	44.329	
jan/99	17.923	202.714	22.171	122.733	740.766	122.776	-	41.029	124.781	52.979	109.304	106.287	515.795	43.992	
fev/99	17.168	204.513	21.246	120.594	708.084	113.284	-	41.678	119.727	50.548	103.527	101.861	515.231	42.144	
mar/99	16.910	196.285	21.057	113.914	698.210	116.281	-	41.287	117.538	50.190	108.531	100.459	502.023	42.031	
abr/99	17.021	198.369	21.333	125.311	687.734	120.735	-	41.596	121.010	49.753	107.961	101.131	518.960	42.820	
mai/99	17.109	200.981	21.597	125.775	702.883	124.121	-	41.848	121.768	50.184	68.921	101.809	522.055	43.585	
jun/99	16.944	200.856	21.557	123.070	693.366	124.481	-	41.206	120.455	53.276	113.502	100.521	521.857	45.354	
jul/99	16.659	198.805	21.349	123.242	684.672	125.367	-	44.730	123.128	51.180	118.161	98.909	511.332	44.986	
ago/99	16.382	162.236	21.167	123.562	670.875	128.798	-	44.188	121.645	49.913	116.119	97.401	508.621	45.142	
set/99	16.118	198.229	20.984	123.919	661.898	129.808	-	43.536	119.907	48.524	117.558	95.908	497.346	48.325	
out/99	15.794	188.905	20.712	127.936	649.372	130.102	-	42.936	119.414	47.041	119.928	92.774	500.215	47.974	
nov/99	15.365	184.024	20.330	124.413	627.095	129.763	-	41.964	116.172	46.009	118.092	90.227	487.439	47.075	
dez/99	15.163	178.243	20.161	122.753	793.905	129.706	-	41.348	115.240	44.935	102.486	90.251	475.165	46.957	
jan/00	14.945	176.823	20.075	117.900	743.105	129.822	-	41.136	114.740	46.412	151.259	88.861	537.410	46.484	

Fonte: BACEN/DEDIP, BACEN/DEMAB, CETIP e Governos de Municípios de capitais.

1/ Não inclui debêntures de empresas estatais registradas na Bovespa nem notas promissórias não custodiadas na CETIP.

2/ Os valores referentes às dívidas junto ao INSS, FGTS, PASEP, outras contratuais interna e externa foram projetados com base nos últimos dados disponibilizados pelos Municípios de capitais.

Não inclui dívidas junto ao INSS, FGTS, PASEP, outras contratuais interna e externa da administração indireta.

Tabela 13.3**Evolução mensal - atualizada pelo IGP DI - da dívida da administração direta e indireta dos Municípios de capitais 1/ 2/**

(continuação)

	Paraíba	Paraná	Pernambuco	Piauí	Rio de Janeiro	Rio Grande do Norte	Rio Grande do Sul	Rondônia	Roraima	Santa Catarina	São Paulo	Sergipe	Tocantins	R\$ mil Total
jan/98	52.463	732.388	213.424	31.050	3.157.627	56.396	202.566	39.325	11.870	21.730	12.189.321	95.032	12.939	18.959.200
fev/98	52.753	724.344	215.818	31.372	3.140.881	57.058	204.594	40.379	13.730	21.145	12.135.491	95.421	13.429	18.918.046
mar/98	52.768	728.593	215.688	31.732	3.258.877	57.271	207.573	31.910	14.859	20.588	12.473.442	91.864	13.533	19.380.892
abr/98	54.477	720.306	217.027	32.424	3.312.362	57.808	209.064	32.136	15.307	24.278	12.606.414	100.380	13.646	19.587.056
mai/98	54.514	714.628	216.174	32.780	3.351.068	58.166	202.297	32.112	14.503	25.909	12.776.266	98.595	13.651	19.775.192
jun/98	54.461	714.132	212.157	33.643	3.377.189	58.102	208.895	32.064	13.280	25.037	12.862.701	96.592	13.618	19.951.039
jul/98	54.782	722.832	213.142	35.505	3.426.461	58.419	209.649	32.239	12.848	24.365	13.073.546	95.486	16.837	20.154.555
ago/98	51.024	723.322	213.701	35.736	3.484.391	59.212	210.915	32.365	12.586	23.620	13.270.474	94.143	17.228	20.422.702
set/98	51.160	735.423	213.590	37.583	3.561.434	59.664	210.974	32.386	11.930	23.579	13.516.379	92.534	16.051	20.752.496
out/98	51.243	750.458	214.695	38.863	3.676.170	60.122	211.472	32.434	11.478	23.190	13.800.324	91.131	18.042	21.198.299
nov/98	51.582	757.810	216.047	40.768	3.755.457	60.735	213.960	32.671	10.994	24.757	14.127.831	90.610	18.519	21.648.880
dez/98	51.204	755.178	210.822	41.165	3.798.735	60.552	213.181	32.469	10.556	24.113	14.266.423	88.970	18.775	21.743.353
jan/99	51.319	757.370	206.424	41.014	4.188.478	60.481	210.280	32.200	10.116	24.205	14.855.323	87.238	18.621	22.766.320
fev/99	49.239	725.326	197.548	39.637	4.134.788	58.540	205.705	30.883	9.785	25.667	14.597.728	81.676	17.854	22.333.978
mar/99	48.300	706.839	196.240	39.480	3.986.465	58.457	203.409	30.429	9.636	24.713	13.964.347	80.169	17.645	21.490.846
abr/99	48.615	718.587	199.426	39.970	4.057.047	59.450	213.869	30.666	9.702	24.222	14.180.014	80.133	17.759	21.833.194
mai/99	49.652	727.296	200.964	40.556	4.157.205	60.384	218.123	30.849	9.663	23.830	14.706.381	80.263	17.856	22.465.657
jun/99	49.343	597.057	198.711	40.529	4.169.191	60.153	217.522	30.604	9.486	25.015	14.785.029	78.957	17.694	22.455.735
jul/99	48.616	709.730	196.453	39.859	4.870.080	59.773	218.429	30.110	9.324	24.195	14.767.189	77.438	17.395	23.231.110
ago/99	48.041	703.842	194.073	42.147	4.175.851	59.599	216.620	29.659	9.178	23.337	14.831.367	76.060	17.123	22.532.947
set/99	47.315	691.393	191.180	41.576	4.532.428	59.338	215.879	29.208	9.030	24.080	14.805.332	74.661	16.849	22.860.328
out/99	46.808	777.788	188.890	40.737	4.472.605	58.803	213.163	28.638	8.845	32.910	14.740.234	72.966	16.505	22.801.997
nov/99	45.746	754.169	187.017	39.838	4.407.158	58.051	211.392	27.891	8.605	31.713	15.023.322	70.853	16.058	22.929.781
dez/99	45.233	673.579	182.076	39.427	4.443.301	58.283	211.271	27.503	8.477	31.115	14.885.182	69.645	15.933	22.867.337
jan/00	44.930	669.374	181.276	44.363	4.201.680	58.435	210.465	27.204	8.376	32.409	14.904.731	73.178	15.753	22.701.147

Fonte: BACEN/DEDIP, BACEN/DEMAB, CETIP e Governos de Municípios de capitais.

1/ Não inclui debêntures de empresas estatais registradas na Bovespa nem notas promissórias não custodiadas na CETIP.

2/ Os valores referentes às dívidas junto ao INSS, FGTS, PASEP, outras contratuais interna e externa foram projetados com base nos últimos dados disponibilizados pelos Municípios de capitais.

Não inclui dívidas junto ao INSS, FGTS, PASEP, outras contratuais interna e externa da administração indireta.

Tabela 13.4

Evolução mensal - atualizada pelo IGP DI - da dívida da administração direta e indireta dos Municípios não capitais 1/ 2/

	Acre	Alagoas	Amapá	Amazonas	Bahia	Ceará	Distrito Federal	Espírito Santo	Goiás	Maranhão	Mato Grosso	Mato Grosso do Sul	Minas Gerais	Pará	R\$ mil
jan/98	-	15.675	-	1.216	301.866	17.981	-	56.193	101.279	79.498	91.200	76.771	603.656	3.312	
fev/98	-	15.399	-	1.502	304.948	20.694	-	56.587	101.437	83.527	91.880	78.264	628.364	4.083	
mar/98	-	15.231	-	1.461	307.165	23.065	-	57.559	107.706	86.651	93.460	77.790	628.363	6.392	
abr/98	-	15.525	522	2.505	309.678	24.832	-	57.366	109.378	88.749	95.189	77.984	632.980	7.663	
mai/98	-	15.873	548	2.380	309.312	26.241	-	57.369	108.856	89.247	95.956	78.386	631.634	7.614	
jun/98	-	16.236	468	2.868	309.918	27.515	-	57.031	109.982	89.184	96.767	78.014	637.990	7.255	
jul/98	-	16.728	387	2.873	309.756	27.692	-	57.599	108.415	88.480	96.461	78.293	636.913	6.640	
ago/98	-	16.680	312	2.601	308.226	27.117	-	57.411	107.365	87.761	100.543	79.237	638.584	5.859	
set/98	-	16.636	240	2.310	307.012	30.631	-	56.964	106.648	86.867	99.709	71.844	635.414	5.130	
out/98	-	16.699	166	1.967	306.564	29.425	-	56.994	105.612	86.187	103.248	72.046	642.884	4.462	
nov/98	-	16.524	96	1.733	307.570	28.590	-	56.878	104.696	85.858	105.167	75.815	642.792	3.757	
dez/98	-	16.369	20	1.375	306.404	28.326	-	57.029	103.018	84.179	106.469	75.395	637.520	2.993	
jan/99	-	15.997	-	1.098	299.455	24.028	-	54.901	97.609	82.460	104.453	73.125	608.790	2.301	
fev/99	-	15.804	-	938	289.282	25.519	-	54.497	96.308	79.092	101.640	72.054	599.731	2.246	
mar/99	-	15.890	-	891	283.205	26.523	-	54.614	97.623	78.171	100.350	71.489	588.166	2.212	
abr/99	-	16.093	-	897	283.275	26.702	-	55.219	98.267	78.549	95.353	60.755	601.246	2.218	
mai/99	-	16.361	-	901	290.047	26.679	-	55.689	98.907	79.150	105.714	79.634	616.017	2.239	
jun/99	-	15.118	-	893	289.351	26.293	-	56.007	97.278	78.567	105.682	79.747	621.808	2.247	
jul/99	-	16.651	-	877	285.903	25.870	-	50.470	96.121	77.208	104.663	80.346	620.988	2.212	
ago/99	-	14.810	-	844	282.171	25.799	-	53.744	94.324	77.140	103.980	79.724	618.481	2.272	
set/99	-	16.010	-	830	278.179	25.114	-	52.587	92.490	76.301	90.843	63.005	615.608	2.230	
out/99	-	14.238	-	931	268.383	24.867	-	51.630	89.973	75.052	102.004	78.444	600.066	2.366	
nov/99	-	15.493	-	866	279.123	24.247	-	54.503	87.725	73.272	86.444	54.428	564.401	2.272	
dez/99	-	15.329	-	778	285.861	24.463	-	54.605	90.436	66.684	99.498	79.604	575.462	2.365	
jan/00	-	15.171	-	768	258.388	24.317	-	43.665	88.666	72.794	99.447	68.532	597.929	2.367	

Fonte: BACEN/DEDIP, BACEN/DEMAB e CETIP.

1/ Não inclui debêntures de empresas estatais registradas na Bovespa nem notas promissórias não custodiadas na CETIP.

2/ Não inclui dívidas junto ao INSS, FGTS, PASEP, outras contratuais interna e externa.

Tabela 13.4**Evolução mensal - atualizada pelo IGP DI - da dívida da administração direta e indireta dos Municípios não capitais 1/ 2/**

(continuação)

	Paraíba	Paraná	Pernambuco	Piauí	Rio de Janeiro	Rio Grande do Norte	Rio Grande do Sul	Rondônia	Roraima	Santa Catarina	São Paulo	Sergipe	Tocantins	R\$ mil Total
jan/98	40.901	699.798	108.782	10.742	368.787	16.598	264.640	7.891	-	197.952	4.589.731	3.020	5.368	7.662.854
fev/98	41.029	732.059	109.526	13.105	370.542	16.828	269.188	7.893	-	198.696	4.610.996	2.469	5.420	7.764.434
mar/98	41.714	752.482	110.322	14.559	371.872	17.301	265.328	8.087	-	204.725	4.565.819	2.784	5.455	7.765.290
abr/98	42.270	764.765	112.137	16.411	372.907	18.150	263.965	8.118	-	216.734	4.617.160	4.883	6.793	7.866.665
mai/98	42.962	766.069	117.858	16.636	376.732	18.438	260.302	8.378	-	215.413	4.689.931	6.347	6.616	7.949.096
jun/98	43.062	769.333	118.020	16.461	374.418	18.400	256.298	8.643	-	212.832	4.678.254	5.854	6.399	7.941.201
jul/98	44.005	778.311	119.195	16.747	378.234	19.294	252.051	8.759	-	210.918	4.737.609	5.048	6.235	8.006.643
ago/98	43.944	783.219	118.539	16.244	380.205	19.067	246.907	8.660	-	207.708	4.774.772	4.331	6.075	8.041.365
set/98	43.314	789.526	117.591	15.717	380.647	18.889	241.181	8.464	-	203.623	4.766.214	3.665	5.886	8.014.121
out/98	42.599	798.219	117.203	15.143	383.821	20.124	236.371	8.330	-	196.461	4.788.204	3.088	5.681	8.041.500
nov/98	41.924	815.008	117.828	14.668	387.815	21.054	235.307	8.171	-	192.684	4.813.091	2.238	5.545	8.084.812
dez/98	40.961	812.808	108.367	13.974	390.446	20.912	226.400	7.936	-	191.209	4.789.273	1.726	5.318	8.028.426
jan/99	40.123	812.265	106.643	13.212	398.699	17.721	218.015	7.853	-	180.510	4.820.243	855	5.043	7.985.402
fev/99	38.312	785.027	103.383	12.816	383.521	20.363	211.194	7.389	-	174.380	4.652.672	754	4.809	7.731.732
mar/99	37.806	786.398	102.416	12.586	375.113	20.105	207.061	7.236	-	172.223	4.608.942	611	4.725	7.654.356
abr/99	38.096	792.161	101.680	12.610	389.581	20.732	209.969	7.326	-	173.260	4.686.508	612	4.754	7.755.864
mai/99	38.586	803.632	105.991	12.665	393.387	21.257	223.299	7.365	-	175.082	4.765.247	613	4.782	7.923.243
jun/99	38.330	798.365	105.689	12.610	390.739	21.862	214.863	7.261	-	180.427	4.754.533	607	4.731	7.903.008
jul/99	39.797	796.423	104.622	12.408	389.723	21.614	211.423	7.728	-	171.290	4.688.790	594	4.647	7.810.369
ago/99	39.020	801.982	104.373	12.214	387.296	21.488	208.142	7.808	-	169.268	4.662.609	584	4.565	7.772.638
set/99	37.861	796.901	98.842	11.980	383.487	21.070	199.581	8.190	-	166.162	4.617.921	574	4.491	7.660.256
out/99	37.598	796.372	101.474	11.732	383.256	20.844	201.947	8.549	-	157.970	4.586.694	559	4.421	7.619.368
nov/99	36.098	785.919	94.291	11.340	373.527	20.399	196.452	8.485	-	178.173	4.571.448	544	4.269	7.523.718
dez/99	36.289	783.871	97.949	11.101	370.528	20.126	193.672	8.341	-	167.730	4.424.826	535	4.211	7.414.264
jan/00	35.371	805.407	97.258	10.988	367.859	21.780	194.055	8.201	-	158.720	4.453.466	527	4.147	7.429.823

Fonte: BACEN/DEDIP, BACEN/DEMAB e CETIP.

1/ Não inclui debêntures de empresas estatais registradas na Bovespa nem notas promissórias não custodiadas na CETIP.

2/ Não inclui dívidas junto ao INSS, FGTS, PASEP, outras contratuais interna e externa.

Tabela 14
Relação das operações de Antecipação de Receita Orçamentária - ARO submetidas a leilão
Janeiro - 2000

Data	Tomador	Valor da Operação (em R\$ 1.000)	Instituição Financeira Proponente	Leilão (em % am) 1/			Instituição Vencedora
				Taxa de Corte	1ª Etapa	2ª Etapa	

Não ocorreu leilão de operações de Antecipação de Receita Orçamentária em janeiro/2000.

Fonte: CETIP.

1/ A partir da segunda etapa, caso apenas uma instituição apresente proposta de taxa, esta não será considerada, ficando a instituição que a lançou como vencedora do leilão, com base na menor taxa da etapa imediatamente anterior.

Tabela 15.1
Arrecadação de ICMS 1/

	R\$ mil													
	Acre	Alagoas	Amapá	Amazonas	Bahia	Ceará	Distrito Federal	Espírito Santo	Goiás	Maranhão	Mato Grosso	Mato Grosso do Sul	Minas Gerais	Pará
jan/98	4.800	40.280	5.527	83.985	237.422	115.695	88.978	147.178	129.440	39.351	72.178	56.208	331.130	73.577
fev/98	4.014	39.130	5.128	82.331	236.498	115.338	73.604	108.159	130.200	32.829	58.817	53.755	408.834	63.151
mar/98	5.551	37.982	5.093	69.505	216.093	101.138	75.610	122.466	121.800	28.335	58.241	47.668	439.985	143.875
abr/98	4.619	33.355	5.304	81.503	223.985	91.338	75.941	125.779	131.298	33.228	69.395	51.281	472.391	63.113
mai/98	4.872	32.922	5.911	87.349	218.746	114.399	90.611	121.584	126.976	32.152	68.842	60.122	454.768	58.645
jun/98	5.378	35.501	5.749	91.595	221.795	111.650	79.683	138.846	137.328	33.969	66.279	58.142	472.322	57.455
jul/98	4.694	32.093	5.604	87.615	226.127	115.327	79.982	166.965	135.444	33.174	76.554	57.443	487.187	68.902
ago/98	9.140	35.296	5.488	85.775	219.044	119.155	80.344	114.197	142.783	38.439	72.591	58.264	480.993	67.292
set/98	8.392	33.012	5.244	88.443	223.025	119.051	83.378	123.945	125.188	40.409	75.302	57.435	494.260	72.449
out/98	8.899	33.007	5.144	89.516	223.553	113.434	81.781	98.304	126.571	41.576	71.488	55.803	480.076	65.250
nov/98	8.570	36.586	6.129	96.825	237.790	123.623	86.020	138.242	126.441	40.385	65.297	50.995	481.266	67.990
dez/98	8.304	33.487	4.770	90.261	217.314	121.615	83.693	91.111	125.274	36.909	61.126	45.779	575.353	66.775
jan/99	6.567	40.081	5.576	86.702	245.320	125.404	90.242	140.834	138.360	39.181	75.106	58.717	378.840	67.754
fev/99	4.781	38.691	4.834	65.964	229.142	119.951	76.316	107.673	133.756	31.031	61.738	62.719	432.638	65.179
mar/99	3.781	31.196	3.593	80.014	253.395	111.374	75.153	154.471	124.094	39.456	68.911	71.340	454.924	67.069
abr/99	5.614	33.751	5.323	88.052	243.176	115.269	83.515	120.156	137.711	29.181	76.692	75.128	478.372	64.020
mai/99	6.825	32.413	5.125	85.948	225.673	121.061	86.667	107.819	161.900	38.820	87.633	78.523	508.895	68.817
jun/99	6.246	34.421	5.853	80.069	233.714	113.420	96.377	75.894	145.393	37.013	95.560	75.419	498.908	68.900
jul/99	6.567	33.946	6.022	87.433	250.522	126.152	93.418	122.319	154.894	39.335	98.816	73.559	517.618	74.226
ago/99	7.033	33.534	5.877	84.049	248.143	134.277	101.836	137.709	158.891	41.230	106.797	73.020	660.080	83.024
set/99	7.383	35.281	5.706	107.578	252.814	138.787	104.284	151.633	193.190	31.844	102.265	75.511	600.170	79.384
out/99	6.760	30.965	7.157	106.744	289.320	131.982	99.622	150.026	150.993	48.408	110.521	78.735	564.085	86.268
nov/99	7.413	35.716	6.953	118.079	286.824	138.827	111.807	156.258	167.767	39.318	118.059	79.583	584.725	89.250
dez/99	9.336	36.808	6.990	112.048	265.193	164.820	101.857	180.911	162.603	44.051	123.377	81.697	791.874	88.862
jan/00	8.794	44.867	8.163	108.152	314.311	152.996	110.535	179.589	174.745	49.569	108.934	80.829	522.968	96.634

Fonte: MF/COTEPE.
1/ Dados Preliminares.

Tabela 15.1
Arrecadação de ICMS 1/

(continuação)

R\$ mil

	Paraíba	Paraná	Pernambuco	Piauí	Rio de Janeiro	Rio Grande do Norte	Rio Grande do Sul	Rondônia	Roraima	Santa Catarina	São Paulo	Sergipe	Tocantins	Total
jan/98	49.967	261.802	144.639	33.894	500.791	45.063	374.152	25.967	4.837	194.473	1.962.551	33.197	14.269	5.071.351
fev/98	43.001	239.773	153.827	25.246	492.921	41.884	340.813	21.372	4.449	159.063	1.768.546	29.807	14.080	4.746.570
mar/98	42.231	233.735	139.747	24.862	520.971	38.899	303.429	20.544	4.641	168.190	1.868.608	27.038	12.462	4.878.699
abr/98	41.122	247.851	146.818	23.868	647.593	39.884	351.348	23.542	6.781	170.062	1.944.357	29.839	13.454	5.149.049
mai/98	44.497	248.607	154.314	23.163	518.649	42.404	354.254	25.717	8.427	168.117	1.960.672	29.703	14.389	5.070.812
jun/98	43.965	240.380	141.326	24.657	527.684	41.517	359.120	30.229	6.941	167.169	2.251.054	28.801	14.390	5.392.925
jul/98	43.788	240.045	137.124	26.643	521.262	40.185	348.972	27.457	6.006	162.259	1.940.953	29.433	15.769	5.117.007
ago/98	43.286	235.548	133.685	27.326	492.548	40.963	352.888	29.693	5.841	159.617	1.841.054	29.398	14.358	4.935.006
set/98	46.072	247.704	150.667	25.867	531.514	40.736	353.527	26.630	6.528	156.879	2.003.855	29.828	18.110	5.187.450
out/98	48.320	237.836	141.635	29.073	562.384	47.586	351.983	24.844	4.721	171.310	1.923.441	29.758	16.242	5.083.535
nov/98	51.489	252.073	139.494	28.469	521.596	46.354	382.453	26.324	5.146	172.190	1.914.150	31.071	17.308	5.154.276
dez/98	50.388	244.048	136.296	27.553	522.891	44.678	359.121	20.486	4.749	166.822	1.940.123	30.697	17.025	5.126.648
jan/99	53.175	268.118	137.830	28.703	576.235	51.707	398.405	23.881	5.667	181.262	1.988.985	33.410	16.584	5.262.646
fev/99	48.922	243.977	146.737	26.671	530.291	47.142	291.157	23.388	5.767	166.307	1.865.640	29.553	15.199	4.875.164
mar/99	48.924	256.055	127.715	24.802	533.112	42.460	367.516	21.429	3.805	180.611	1.907.925	28.379	15.140	5.096.644
abr/99	51.794	286.682	142.257	26.840	612.549	50.596	386.607	24.710	5.003	192.718	2.030.217	30.135	15.821	5.411.889
mai/99	48.156	280.734	142.124	25.979	582.720	44.251	354.515	26.384	5.160	179.034	1.945.597	31.069	16.607	5.298.449
jun/99	45.822	272.828	135.297	28.671	591.353	48.444	373.021	34.219	5.451	183.733	2.080.031	31.122	16.901	5.414.080
jul/99	46.356	271.182	145.671	28.639	608.523	45.532	402.514	34.164	5.003	177.398	2.113.881	31.556	18.242	5.613.488
ago/99	54.154	277.481	145.376	30.029	634.514	51.082	385.689	32.374	5.136	185.407	2.211.606	34.013	20.919	5.943.280
set/99	48.368	286.662	148.398	29.951	637.531	56.956	418.627	36.688	5.748	194.010	2.262.341	33.582	19.071	6.063.763
out/99	48.741	342.190	152.064	28.641	654.413	55.811	415.595	32.508	5.458	197.076	2.267.946	36.322	19.075	6.117.426
nov/99	50.761	339.652	173.485	29.858	637.531	55.010	425.337	33.286	6.747	221.594	2.250.288	38.266	20.097	6.222.491
dez/99	60.184	328.694	196.709	31.628	631.209	65.289	440.519	36.058	9.397	215.974	2.319.949	39.090	20.255	6.565.382
jan/00	57.857	359.129	203.226	36.536	701.658	65.328	489.495	37.632	8.415	238.340	2.325.411	43.281	21.769	6.549.163

Fonte: MF/COTEPE.
1/ Dados Preliminares.

Tabela 15.2**Transferências constitucionais para os Estados e Distrito Federal 1/**

	R\$ mil													
	Acre	Alagoas	Amapá	Amazonas	Bahia	Ceará	Distrito Federal	Espírito Santo	Goiás	Maranhão	Mato Grosso	Mato Grosso do Sul	Minas Gerais	Pará
jan/98	37.982	43.913	38.897	32.436	128.468	82.029	8.467	24.248	36.530	83.285	32.347	19.928	83.695	97.280
fev/98	31.310	36.296	32.071	27.026	110.973	68.264	7.021	21.759	30.773	69.715	27.647	17.542	90.583	90.571
mar/98	29.227	33.870	29.940	25.125	100.339	63.850	6.521	19.971	28.369	65.997	22.110	12.998	85.970	75.779
abr/98	34.843	40.239	35.910	30.229	114.462	75.507	7.792	50.810	33.963	75.039	26.392	15.952	102.893	82.934
mai/98	33.114	38.221	35.151	30.917	108.780	71.706	7.389	51.845	32.086	71.381	24.981	15.602	97.715	78.184
jun/98	23.460	27.144	24.051	22.904	83.660	52.160	5.232	18.063	23.066	53.225	23.576	12.177	82.328	70.341
jul/98	24.698	28.547	25.311	23.871	85.199	54.170	5.509	17.979	24.133	54.866	18.881	12.772	84.828	71.383
ago/98	32.248	37.214	33.027	30.172	106.267	72.223	7.196	21.421	31.212	90.751	24.268	15.936	99.435	85.017
set/98	31.207	36.026	31.967	29.337	104.989	77.172	6.963	21.159	30.267	68.618	23.572	15.776	98.950	77.616
out/98	26.551	30.670	27.203	25.423	91.892	62.682	5.923	18.689	25.851	67.326	20.191	13.876	91.309	68.776
nov/98	28.561	32.979	29.257	27.109	92.456	64.626	6.372	19.652	27.742	62.363	21.626	14.781	93.037	67.097
dez/98	32.090	46.038	38.582	27.182	146.288	71.339	6.382	22.158	27.822	64.705	52.039	40.302	95.951	75.725
jan/99	37.058	42.884	37.755	34.160	117.171	80.669	8.279	25.163	35.322	80.265	26.951	20.584	109.358	79.928
fev/99	37.629	45.491	38.935	32.278	119.854	81.835	8.410	31.097	36.014	77.233	27.476	20.915	116.626	82.933
mar/99	38.571	45.972	39.193	37.666	137.544	88.783	8.601	33.715	36.688	87.636	30.077	20.712	113.920	93.927
abr/99	34.927	40.659	37.673	32.258	116.737	79.114	7.807	32.351	33.400	18.943	108.372	25.480	76.656	82.187
mai/99	37.720	43.656	39.510	34.566	124.469	85.206	8.432	41.273	35.999	80.133	45.659	19.022	113.114	86.930
jun/99	25.193	29.215	26.311	24.210	84.223	58.039	5.629	27.788	24.276	52.096	24.316	12.639	92.869	60.070
jul/99	25.058	29.051	25.992	24.069	99.715	59.531	5.599	27.536	24.117	61.090	24.232	11.743	93.788	68.356
ago/99	31.257	36.303	32.348	29.350	121.548	71.236	6.985	31.274	30.011	91.247	28.006	13.677	107.203	86.088
set/99	29.167	33.892	30.060	27.557	100.254	65.875	6.518	29.913	27.998	70.728	25.620	12.674	102.794	70.078
out/99	34.747	40.259	35.423	32.370	111.849	75.438	7.765	33.595	33.339	75.798	28.190	15.090	115.496	77.430
nov/99	33.014	38.278	33.894	31.025	117.427	73.744	7.377	33.249	31.760	77.521	26.057	14.389	112.090	79.728
dez/99	36.285	42.052	37.069	33.818	136.368	81.941	8.108	35.232	34.859	92.702	26.859	15.786	121.670	90.504
jan/00	40.939	47.292	41.458	37.668	127.450	85.181	9.034	35.626	38.763	87.379	29.744	17.498	119.737	84.892

Fonte: MF/STN e Diário Oficial da União.

1/ Inclui FPE, IOF ouro, FPEX, MP n.º 1579, Fundef e valores relativos à desoneração do ICMS/Exportação (LC n.º 87/96 de 13.09.96).

Tabela 15.2**Transferências constitucionais para os Estados e Distrito Federal 1/**

(continuação)

	Paraíba	Paraná	Pernambuco	Piauí	Rio de Janeiro	Rio Grande do Norte	Rio Grande do Sul	Rondônia	Roraima	Santa Catarina	São Paulo	Sergipe	Tocantins	Total
jan/98	54.326	65.866	79.610	48.220	42.914	47.124	61.683	31.792	28.795	31.990	55.709	46.020	49.118	1.392.672
fev/98	45.132	63.039	66.380	40.018	41.727	39.078	200.345	26.273	23.741	30.288	54.869	38.046	40.597	1.371.083
mar/98	42.069	61.939	61.856	37.492	25.037	36.342	64.129	24.483	22.162	29.224	48.831	35.459	37.812	1.126.899
abr/98	49.582	69.087	73.127	43.840	28.770	43.385	76.471	29.207	26.419	37.192	58.050	42.293	45.123	1.349.512
mai/98	47.030	66.502	70.193	42.797	27.497	41.159	73.102	27.734	25.108	35.525	53.649	40.163	42.840	1.290.368
jun/98	33.451	58.531	54.770	31.085	28.347	29.251	61.428	19.675	17.796	32.934	48.115	28.517	30.345	995.629
jul/98	35.157	58.350	57.892	31.257	28.266	30.753	56.943	20.704	18.731	32.560	46.101	29.994	31.949	1.010.805
ago/98	45.786	66.219	70.706	40.596	31.564	40.073	62.405	27.005	24.449	36.075	51.181	39.106	41.721	1.263.274
set/98	44.334	66.000	67.053	39.293	30.250	38.797	62.635	26.140	23.662	36.175	51.412	37.856	40.374	1.217.601
out/98	37.758	61.820	57.469	33.604	28.082	33.035	59.314	22.249	20.135	33.576	46.759	32.227	34.348	1.076.738
nov/98	40.590	63.727	60.829	35.543	28.993	35.518	59.219	23.926	21.656	34.505	48.316	34.654	36.949	1.112.081
dez/98	40.670	64.598	64.890	37.521	28.904	35.585	59.721	23.974	22.472	35.097	49.479	34.716	37.007	1.281.238
jan/99	51.929	90.621	76.304	45.536	32.540	45.760	60.438	30.876	28.067	37.453	176.635	44.710	47.795	1.504.208
fev/99	52.791	74.883	78.817	46.272	33.719	46.515	63.688	31.369	28.500	39.673	90.394	45.418	48.543	1.437.306
mar/99	56.098	72.476	82.669	49.657	45.880	47.517	74.405	32.064	29.139	37.407	230.025	46.422	49.633	1.666.399
abr/99	49.715	68.770	72.806	43.735	43.166	44.643	71.759	29.115	26.453	36.170	125.411	42.153	45.057	1.425.516
mai/99	52.932	71.922	83.027	48.187	46.804	46.596	75.487	31.435	28.568	37.604	126.221	45.516	48.661	1.538.650
jun/99	35.411	60.860	54.007	31.018	17.827	31.193	64.410	21.022	19.084	31.526	116.704	30.427	32.501	1.092.864
jul/99	35.328	60.232	52.795	31.819	17.481	31.017	63.748	20.908	18.982	31.025	115.902	30.261	32.327	1.121.703
ago/99	44.227	67.799	65.056	40.940	21.186	38.668	72.098	26.073	23.675	35.597	124.638	37.738	40.323	1.354.550
set/99	41.289	65.019	60.721	36.583	19.697	36.079	68.669	24.329	22.091	33.678	121.277	35.213	37.626	1.235.399
out/99	48.781	72.557	71.791	42.747	23.336	42.978	77.509	28.982	26.318	38.319	130.694	41.949	44.825	1.407.574
nov/99	46.580	71.831	68.747	41.716	22.917	40.861	77.567	27.548	25.006	38.471	131.738	39.867	42.590	1.384.993
dez/99	51.298	73.968	75.731	47.989	24.772	44.895	81.896	30.266	27.483	40.770	136.607	43.811	46.810	1.519.550
jan/00	57.013	73.505	83.117	51.129	25.216	50.373	77.660	33.970	31.313	39.669	130.228	49.251	52.626	1.557.729

Fonte: MF/STN e Diário Oficial da União.

1/ Inclui FPE, IOF ouro, FPEX, MP n.º 1579, Fundef e valores relativos à desoneração do ICMS/Exportação (LC n.º 87/96 de 13.09.96).

Tabela 15.3
Transferências constitucionais para os Municípios

	R\$ mil													
	Acre	Alagoas	Amapá	Amazonas	Bahia	Ceará	Distrito Federal	Espírito Santo	Goiás	Maranhão	Mato Grosso	Mato Grosso do Sul	Minas Gerais	Pará
jan/98	5.670	33.380	5.197	17.080	124.685	73.222	3.157	21.396	46.283	68.017	27.035	23.334	153.536	58.880
fev/98	5.193	30.102	4.677	15.556	113.057	66.488	2.878	19.327	39.978	61.809	22.793	18.604	141.847	53.743
mar/98	4.415	26.047	4.029	13.327	97.564	57.789	2.447	16.481	34.685	56.135	19.116	16.019	123.190	45.342
abr/98	5.511	31.866	5.088	16.652	115.597	70.369	3.053	29.917	42.897	61.259	23.764	19.783	153.112	50.557
mai/98	4.996	29.080	4.931	16.015	105.628	64.461	2.766	28.918	38.525	56.441	20.896	17.034	139.384	46.162
jun/98	4.880	20.377	3.198	11.504	77.404	46.943	1.932	13.136	26.890	43.808	16.439	12.206	99.828	38.044
jul/98	5.172	21.589	3.483	12.270	80.707	48.659	2.055	14.063	30.107	44.242	17.837	14.502	108.227	39.496
ago/98	6.784	28.346	4.449	15.645	103.554	64.163	2.695	18.186	37.528	65.210	20.100	16.784	137.646	48.563
set/98	6.563	27.415	4.317	15.154	101.998	65.856	2.614	17.598	36.722	55.945	20.386	16.830	134.071	45.250
out/98	5.580	23.263	3.729	13.012	88.155	54.906	2.225	15.098	31.362	52.309	17.187	14.716	116.147	39.479
nov/98	6.001	25.062	3.932	13.944	88.599	55.312	2.388	16.161	33.586	45.296	18.264	15.422	123.401	38.511
dez/98	7.257	31.036	6.813	14.013	113.520	60.937	2.403	17.153	35.594	54.943	31.430	27.777	127.290	44.666
jan/99	7.895	34.094	5.398	18.448	120.700	73.168	3.137	23.173	44.443	60.578	25.148	21.703	166.126	53.354
fev/99	8.065	35.748	5.695	17.910	123.394	74.682	3.213	25.528	45.418	59.473	25.572	22.115	170.888	55.019
mar/99	8.307	38.250	5.653	20.195	153.504	86.381	3.298	27.253	46.363	83.067	26.022	22.147	174.519	72.138
abr/99	7.480	32.929	5.776	17.491	123.569	73.243	2.977	25.061	41.686	63.593	23.138	23.138	158.495	56.902
mai/99	8.094	35.000	5.747	18.861	132.542	78.731	3.224	26.820	45.122	66.998	31.753	20.458	170.852	59.940
jun/99	5.355	23.129	3.857	12.785	83.056	51.000	2.126	19.177	29.824	39.500	18.819	13.466	117.065	37.996
jul/99	5.332	23.033	4.627	12.747	109.924	54.695	2.120	42.985	29.909	66.003	27.987	13.088	117.471	56.429
ago/99	6.668	29.023	4.713	15.716	126.889	65.077	2.649	22.907	37.162	79.397	22.644	16.010	143.838	58.521
set/99	6.225	27.143	4.384	14.736	103.840	60.609	2.479	21.698	34.722	57.052	20.986	14.927	135.484	47.709
out/99	7.463	32.198	5.141	17.466	115.345	68.919	2.991	25.668	44.707	57.081	26.832	21.063	164.304	51.206
nov/99	7.083	30.430	4.936	16.629	124.692	70.002	2.811	24.261	41.159	67.374	25.515	19.233	152.830	56.810
dez/99	7.749	33.463	5.350	18.149	149.730	81.104	3.078	26.180	43.762	86.818	24.935	19.667	166.449	68.651
jan/00	8.832	36.402	5.637	19.866	132.151	75.544	2.805	28.166	48.651	64.294	28.755	22.451	180.504	58.201

Fonte: MF/STN e Diário Oficial da União.

1/ Inclui FPM, ITR, IOF ouro, MP n.º 1579, Fundef e valores relativos à desoneração do ICMS exportação (LC n.º 87/96 de 13.09.96).

Tabela 15.3
Transferências constitucionais para os Municípios

(continuação)

	Paraíba	Paraná	Pernambuco	Piauí	Rio de Janeiro	Rio Grande do Norte	Rio Grande do Sul	Rondônia	Roraima	Santa Catarina	São Paulo	Sergipe	Tocantins	Total
jan/98	42.837	93.744	66.824	35.596	47.877	31.977	87.597	11.315	3.131	47.223	155.629	19.347	20.331	1.324.302
fev/98	39.044	83.890	60.853	32.247	44.753	29.031	125.241	10.165	2.860	42.798	136.040	17.397	18.169	1.238.540
mar/98	33.583	74.416	52.345	28.172	33.182	24.874	76.384	8.768	2.437	37.079	117.555	15.001	15.689	1.036.070
abr/98	40.964	90.023	64.210	33.504	40.518	30.879	88.264	10.852	3.033	47.075	145.515	18.566	19.407	1.262.237
mai/98	37.387	82.182	58.956	31.121	37.170	28.187	80.148	9.906	2.768	43.121	130.796	16.986	17.670	1.151.634
jun/98	26.185	60.467	43.399	22.479	29.198	19.740	56.848	6.935	1.933	31.496	91.632	11.904	12.357	831.164
jul/98	27.801	65.446	46.075	23.168	30.755	20.938	61.082	7.555	2.090	33.725	99.992	12.617	13.467	887.119
ago/98	36.503	80.926	58.533	30.148	38.485	27.496	75.330	9.676	2.704	42.831	127.443	16.567	17.221	1.133.517
set/98	35.227	78.865	55.645	28.992	36.953	26.554	73.376	9.380	2.619	41.562	123.797	16.013	16.750	1.096.455
out/98	29.899	69.900	47.362	24.807	32.341	22.553	64.544	7.967	2.217	36.212	106.274	13.620	14.226	949.092
nov/98	32.228	73.572	50.628	25.904	34.329	24.302	67.513	8.562	2.384	38.422	113.555	14.649	15.300	987.229
dez/98	32.330	76.332	52.418	28.994	34.437	24.386	70.391	8.704	2.615	38.977	119.881	14.716	15.607	1.094.622
jan/99	42.965	101.386	67.519	34.538	42.885	32.199	86.014	11.455	3.062	49.509	190.003	19.410	20.320	1.358.630
fev/99	43.922	96.107	69.524	35.286	43.777	32.910	87.771	11.700	3.134	50.647	163.792	19.829	20.788	1.351.907
mar/99	48.004	97.509	74.160	40.520	49.988	33.784	94.646	12.013	3.214	51.515	181.315	20.350	21.255	1.495.368
abr/99	41.752	88.544	65.013	34.190	46.392	30.561	85.823	10.830	2.904	46.889	164.542	18.408	19.202	1.310.528
mai/99	44.147	95.262	71.801	36.919	49.299	33.082	92.336	11.732	3.147	50.509	175.885	19.923	20.784	1.408.970
jun/99	29.153	66.858	46.647	23.409	26.390	21.846	64.541	7.753	2.081	34.579	124.286	13.166	13.728	931.594
jul/99	29.612	66.641	46.329	29.256	31.020	21.764	68.630	7.747	2.073	35.177	327.235	13.121	13.717	1.258.672
ago/99	36.777	80.728	57.667	32.125	32.789	27.218	78.397	9.692	2.592	42.333	149.446	16.412	17.117	1.214.506
set/99	34.356	76.165	53.871	28.285	30.624	25.406	73.885	9.030	2.417	39.743	141.556	15.313	15.985	1.098.627
out/99	40.574	93.699	63.864	32.781	37.073	30.425	91.523	10.966	2.904	47.964	173.700	18.353	19.564	1.303.774
nov/99	38.987	86.631	61.156	32.946	34.834	28.758	85.675	10.353	2.746	44.973	160.688	17.445	18.423	1.267.380
dez/99	42.634	92.645	67.183	38.373	38.151	31.605	91.152	11.273	3.004	48.983	172.804	19.080	19.976	1.411.947
jan/00	46.183	99.076	74.386	37.098	41.492	35.021	98.192	13.286	5.821	53.630	190.159	21.769	21.845	1.450.217

Fonte: MF/STN e Diário Oficial da União.

1/ Inclui FPM, ITR, IOF ouro, MP n.º 1579, Fundef e valores relativos à desoneração do ICMS exportação (LC n.º 87/96 de 13.09.96).

Tabela 16.1**Programa de Incentivo à Redução da Participação do Setor Público Estadual na Atividade Bancária - PROES****Quadro Resumo****Janeiro - 2000**

						R\$ mil
Estado	Data do contrato	Instituição financeira	Opção	Situação	Valor contratual 1/	
Acre	31.03.1998	BANACRE	Extinção	Em Liquidação Ordinária	101.068	
Alagoas	29.06.1998	PRODUBAN	Extinção	Em Liquidação Extrajudicial	427.250	
Amapá	26.05.1998	BANAP	Extinção	Em Liquidação Ordinária	26.000	
Amazonas	13.11.1998	BEA	Privatização	Federalizado / Processo de Privatização	357.000	
Bahia	19.03.1998	BANEB	Privatização	Privatizado	924.432	
	19.03.1998	DESENBANCO	Agência de Fomento	Ajustes operacionais	428.568	
Ceará	12.11.1998	BEC	Privatização	Federalizado / Processo de Privatização	954.224	
Distrito Federal ^{2/}		BRB	Não Optante			
Espírito Santo	31.03.1998	BANESTES	Saneamento	Saneado	208.000	
Goiás	13.11.1998	BEG	Privatização	Federalizado / Processo de Privatização	478.868	
Maranhão	30.06.1998	BEM	Privatização 2/	Federalizado / Processo de Privatização	275.000	
Mato Grosso	16.12.1997	BEMAT	Extinção	Em Liquidação Ordinária	284.632	
Minas Gerais	08.05.1998	MINASCAIXA	Extinção	Em Liquidação Ordinária	1.420.000	
	08.05.1998	BEMGE	Privatização	Privatizado	1.561.000	
	08.05.1998	CREDIREAL	Privatização	Privatizado	346.336	
	08.05.1998	BDMG	Agência de Fomento	Ajustes operacionais	1.017.000	
Pará	30.03.1998	BANPARÁ	Saneamento	Saneado	97.500	
Paraíba ^{2/}		PARAIBAN	Não Optante			
Paraná	30.06.1998	BANESTADO	Privatização 2/	Processo de Privatização	3.850.000	
Pernambuco	12.06.1998	BANDEPE	Privatização	Privatizado	1.492.000	
Piauí	26.02.1999	BEP	Federalização	Federalizado / Processo de Privatização	116.491	
Rio de Janeiro ^{2/}	15.07.1998	Bco. do Est. do Rio de Janeiro	Extinção	Em Liquidação Extrajudicial	3.879.683	
	15.07.1998	BANERJ	Privatização	Privatizado		
Rio Grande do Norte	13.05.1998	BANDERN/BDRN	Extinção	Em Liquidação Ordinária	99.293	
Rio Grande do Sul	31.03.1998	BANRISUL	Saneamento	Saneado	562.500	
	31.03.1998	CEE	Agência de Fomento	Transformado em Agência de Fomento	1.425.000	
Rondônia	12.02.1998	BERON/RONDON POUP	Extinção	Em Liquidação Ordinária	502.488	
Roraima	25.03.1998	BANER	Extinção	Extinto	33.000	
Santa Catarina	31.03.1998	BESC	Federalização	Federalizado / Processo de Privatização	2.129.708	
	31.03.1998	BADESC	Agência de Fomento	Transformado em Agência de Fomento	202.616	
São Paulo ^{2/}	22.12.1997	BANESPA	Privatização	Federalizado / Processo de Privatização	24.395.867	
	22.12.1997	NCNB	Saneamento	Saneado	5.935.037	
Sergipe	30.03.1998	BANESE	Saneamento	Saneado	31.500	
Total					53.562.061	

Fonte: BACEN/DEDIP.

1/ Valor histórico;

2/ Fora do âmbito do PROES;

Tabela 16.2**Programa de Incentivo à Redução da Participação do Setor Público Estadual na Atividade Bancária - PROES****Utilização dos recursos financiados (ou a serem financiados) pelo Tesouro Nacional - valores contratuais****Janeiro - 2000**

									R\$ mil
	Data do Contrato	Total ^{1/}	Capitalização	Passivo Atuarial	Aquisição de Ativos	Outras Obrigações	Constituição fundo	Invest.	Agência de Desenv.
BANACRE (AC)	31.03.1998	101.068	-	-	71.396	25.672	-	-	4.000
PRODUBAN (AL)	29.06.1998	427.250	-	-	423.250	-	-	-	4.000
BANAPE (AP)	26.05.1998	26.000	-	-	-	22.000	-	-	4.000
BEA (AM)	13.11.1998	357.000	28.500	-	253.500	-	35.000	-	40.000
BANEB (BA)	19.03.1998	924.432	371.432	-	553.000	-	-	-	-
DESENBANCO (BA)	19.03.1998	428.568	378.568	-	-	-	-	-	50.000
BEC (CE)	12.11.1998	954.224	144.034	-	635.190	-	175.000	-	-
BANESTES (ES)	31.03.1998	208.000	180.000	-	28.000	-	-	-	-
BEG (GO)	13.11.1998	478.868	200.480	-	178.388	-	40.000	-	60.000
BEM (MA)	30.06.1998	275.000	207.000	18.000	50.000	-	-	-	-
BEMAT (MT)	16.12.1997	284.632	-	-	280.632	-	-	-	4.000
BDMG (MG)	08.05.1998	1.017.000	35.000	-	-	877.000	-	-	105.000
BEMGE (MG)	08.05.1998	1.561.000	460.000	-	641.000	-	460.000	-	-
MINAS CAIXA (MG)	08.05.1998	1.420.000	-	-	-	1.420.000	-	-	-
CREDIREAL (MG)	08.05.1998	346.336	141.310	-	-	205.026	-	-	-
BANPARÁ (PA)	30.03.1998	97.500	97.500	-	-	-	-	-	-
BANESTADO (PR)	30.06.1998	3.850.000	2.550.000	-	1.200.000	-	-	-	100.000
BANDEPE (PE)	12.06.1998	1.492.000	1.130.000	-	342.000	-	-	-	20.000
BEP (PI)	26.02.1999	116.491	-	-	57.900	-	54.591	-	4.000
BANDERN (RN)	13.05.1998	99.293	-	-	53.601	41.692	-	-	4.000
Bc. Est. do R.J. (RJ) ^{2/}	15.07.1998	3.879.683	-	-	-	3.879.683	-	-	-
BANRISUL (RS)	31.03.1998	562.500	482.500	-	-	-	50.000	30.000	-
CEE (RS)	31.03.1998	1.425.000	278.000	-	1.047.000	-	-	-	100.000
BERON (RO)	12.02.1998	502.488	-	-	386.874	111.614	-	-	4.000
RONDONPOUP (RO)	12.02.1998	-	-	-	-	-	-	-	-
BANER (RR)	25.03.1998	33.000	-	-	23.412	5.588	-	-	4.000
BESC (SC)	31.03.1998	2.129.708	1.048.300	250.000	683.408	18.000	100.000	30.000	-
BADESC (SC)	31.03.1998	202.616	65.211	-	-	89.403	-	-	48.002
BANESPA (SP) ^{2/}	22.12.1997	24.395.867	-	-	24.395.867	-	-	-	-
NCNB (SP) ^{2/}	22.12.1997	5.935.037	-	-	5.935.037	-	-	-	-
BANESE (SE)	30.03.1998	31.500	31.500	-	-	-	-	-	-
Total		53.562.061	7.829.335	268.000	37.239.455	6.695.678	914.591	60.000	555.002

Fonte: BACEN/DEDIP.

1/ Valor histórico;

2/ Fora do âmbito do PROES.

Tabela 16.3

Programa de Incentivo à Redução da Participação do Setor Público Estadual na Atividade Bancária - PROES
Financiamento Efetivo do Tesouro Nacional
Janeiro - 2000

Unidade Federada	Data da Emissão	Valor emitido
Acre	29.03.1999	131,07
Amapá		28,85
	29.12.1998	24,85
	24.02.1999	4,00
Amazonas		363,65
	02.08.1999	312,55
	25.08.1999	51,10
Bahia		1.597,59
	01.06.1998	164,53
	25.06.1998	1.433,06
Ceará	27.05.1999	984,72
Espírito Santo	25.11.1998	260,36
Goiás	27.05.1999	476,21
Maranhão		331,96
	15.12.1998	29,82
	13.01.1999	302,14
Mato Grosso	22.01.1999	193,11
Minas Gerais		4.488,92
	15.06.1998	188,07
	16.06.1998	616,12
	24.06.1998	2.280,38
	02.07.1998	329,45
	06.08.1998	172,06
	19.08.1998	902,84

Fonte: BACEN/DEDIP

Tabela 16.3
Programa de Incentivo à Redução da Participação do Setor Público Estadual na Atividade Bancária - PROES
Financiamento Efetivo do Tesouro Nacional
Janeiro - 2000
 (continuação)

Unidade Federada	Data da Emissão	Valor emitido
Pará	22.01.1999	127,41
Paraná		5.197,56
	05.03.1999	2.687,36
	16.06.1999	136,70
	01.12.1999	735,00
Pernambuco	15.12.1999	1.638,50
		1.244,40
	15.08.1998	328,66
Rio Grande do Norte	27.08.1998	915,74
		104,94
	18.03.1999	100,94
Rio Grande do Sul	22.12.1999	4,00
	10.12.1998	2.379,88
Rondônia	20.05.1998	549,20
Roraima	18.02.1999	39,99
Santa Catarina		266,24
	29.03.1999	197,76
	05.05.1999	68,48
São Paulo 1/		36.126,50
	23.12.1997	33.578,50
	24.12.1997	2.548,00
Sergipe	18.01.1999	40,98
Total		54.933,54

Fonte: BACEN/DEDIP

1/ Fora do âmbito do PROES.

Resoluções do Conselho Monetário Nacional

Nº	Publicação	Assunto
2.668	25.11.1999	Contingenciamento de Crédito - Altera a Resolução 2.653, de 23.09.1999.
2.653	23.09.1999	Contingenciamento de Crédito - consolida e redefine regras para contingenciamento do crédito ao setor público.
2.574	17.12.1998	Agência de Fomento – dispõe sobre a constituição e o funcionamento de agências de fomento.
2.515	29.06.1998	Crédito Externo – estabelece critérios para o credenciamento e autorização.
2.482	26.03.1998	Renegociação da Dívida dos Estados (Lei 9.496/97) – Define as condições para a troca de títulos de responsabilidade da União por títulos de emissão do Bacen.
2.405	25.06.1997	Contingenciamento do Crédito – Dispõe sobre aplicação de recursos na aquisição de certificados representativos de contratos mercantis de compra e venda a termo de energia elétrica.
2.391	22.05.1997	Emissão de valores mobiliários representativos de dívida de entidades controladas direta ou indiretamente pelo setor público – Determina que em caso dessas emissões terem garantias ou acarretarem comprometimento futuro de recursos orçamentários da administração direta do setor público, o Bacen deverá ser ouvido quanto ao atendimento das disposições das Resoluções do Senado Federal.
2.327	30.10.1996	Contingenciamento de Crédito – Veda as instituições do SFN de comprarem de forma definitiva ou com compromisso de revenda títulos estaduais e municipais emitidos a partir da data de sua publicação.

Normativos do Banco Central do Brasil

Nº	Publicação	Assunto
Circulares		
2.935	11.10.1999	Divulga instruções relativas às regras do contingenciamento do crédito ao setor público e aos limites para a realização de novas operações.
2.844	07.10.1998	Regulamentação da Resolução 78/98 – divulga instruções para a realização de leilões de taxa de juros de operações de crédito por ARO.
2.828	16.07.1998	Contingenciamento do Crédito – estabelece que as operações de crédito cursadas ao amparo da Circular 2.677 devem obedecer os critérios fixados pela Resolução 2.515.
2.826	29.06.1998	Crédito Externo – regulamenta a Resolução 2.515 e da nova redação ao art. 4º da Circular 2.384.
2.775	05.09.1997	CADIP – inclui o § 5º no art. 1º da Circular 2.367.
2.673	20.03.1996	CADIP – altera prazos previstos na Circular 2.544 para os registros de operações no CADIP.
2.367	23.09.1993	CADIP – institui e regulamenta o Sistema de Registro de Operações de Crédito com o Setor Público.
Comunicados		
6.986	11.10.1999	Apresenta a sistemática para o cadastramento de pleitos para a contratação de novas operações de crédito com o setor público no CADIP - regulamenta a Resolução 2.653, de 23.09.1999.
6.749	18.05.1999	Apresenta a metodologia de cálculo do Resultado Primário e da Receita Líquida Real, nos termos do disposto na Resolução 78/98.
6.748	18.05.1999	Esclarece a documentação necessária à instrução de processos relativos às operações de crédito por antecipação de receita orçamentária e por dívida fundada, nos termos do disposto na Resolução 78/98.
6.656	19.03.1999	Renegociação das Dívidas Municipais – bloqueia a inclusão e alteração de informações para o mês de janeiro/99.
6.453	06.11.1998	CADIP – dispõe sobre a inscrição de operações de crédito na condição de “pagamento suspenso” do CADIP.
6.409	07.10.1998	Regulamentação da Resolução 78/98 - divulga instruções para a realização de leilões de taxa de juros de operações de crédito por ARO.
6.208	08.06.1998	Contingenciamento do Crédito – cálculo do limite das instituições financeiras para contratação de operações ARO.

Normativos Publicados por Outros Órgãos do Executivo Federal ou pelo Congresso Nacional

Nº	Publicação	Assunto
Poder Executivo		
M.P. 1.969-12	06.01.2000	Renegociação das Dívidas dos Municípios – estabelece critérios para a consolidação, a assunção e o refinanciamento, pela União, da dívida pública mobiliária e outras que especifica, de responsabilidade dos Municípios.
M.P. 1.983-46	11.01.2000	PROES – estabelece mecanismos objetivando incentivar a redução da presença do setor público estadual na atividade financeira bancária, dispõe sobre a privatização de instituições financeiras, e dá outras providências.
M.P. 1.938-12	06.01.2000	“Assunção” de Dívida Externa – autoriza a União a adquirir ou pagar obrigações de pessoas jurídicas de direito público interno, relativas a operações financeiras externas.
M.P. 1.977-11	11.01.2000	Reestruturação e Ajuste Fiscal dos Estados - institui medidas adicionais.
Lei 9.846/99	26.10.1999	Estabelece critérios para a concessão de empréstimo, pela União, Estados e ao Distrito Federal, destinados ao ressarcimento parcial das perdas decorrentes da aplicação da Lei 9.424, de dezembro de 1996.
Lei 9.496/97	11.09.1997	Renegociação das Dívidas dos Estados – estabelece critérios para a consolidação, a assunção e o refinanciamento, pela União, da dívida pública mobiliária e outras que especifica, de responsabilidade dos Estados e do Distrito Federal.
Lei 8.727/93	05.11.1993	Renegociação da Dívida dos Estados e Municípios – estabelece diretrizes para a consolidação e o reescalonamento, pela União, de dívidas internas das administrações direta e indireta dos Estados, do Distrito Federal e dos Municípios, e dá outras providências.
Lei 7.976/89	27.12.1989	Renegociação da Dívida Externa dos Estados e Municípios – dispõe sobre o refinanciamento pela União da dívida externa de responsabilidade dos Estados, do Distrito Federal e dos Municípios, inclusive suas entidades da Administração Indireta, e dá outras providências.
Decreto 2.973/99	26.02.1999	Renegociação das Dívidas dos Municípios – define os critérios e as condições para a assunção, pela União, das obrigações dos Municípios, e dá outras providências.

Normativos Publicados por Outros Órgãos do Executivo Federal ou pelo Congresso Nacional
continuação

Nº	Publicação	Assunto
Senado Federal		
Res. 74/99	14.12.1999	Endividamento do Setor Público - Dá nova redação ao inciso VIII do art. 13 da Resolução 78/98.
Res. 40/99	06.10.1999	Endividamento do Setor Público - Altera o inciso II do art. 2º da Resolução 78/98.
Res. 37/99	17.09.1999	Endividamento do Setor Público - Autoriza os Municípios a contrarem operações de crédito destinadas à consolidação, assunção e refinanciamento de suas dívidas pela União.
Res. 28/99	01.07.1999	Endividamento do Setor Público - Revoga o § 3º-B do art. 12 da Resolução 78/98.
Res. 22/99	25.06.1999	Endividamento do Setor Público - Autoriza o refinanciamento junto à União os precatórios emitidos após 13.12.1995.
Res. 19/99	16.06.1999	Endividamento do Setor Público - Altera o inciso IV do art. 2º da Resolução 78/98.
Res. 108/98	16.12.1998	Endividamento do Setor Público - concede, excepcionalmente, autorização global aos Estados para contratar operação de crédito junto ao Governo Federal, destinada a compensar perdas de receita decorrentes das implantação do FUNDEF.
Res. 93/98	08.12.1998	Endividamento do Setor Público – altera a Resolução 78/98, do próprio Senado Federal, incluindo os artigos 45-A, 45-B e 45-C.
Res. 78/98	01.07.1998	Endividamento do Setor Público – dispõe sobre as operações de crédito interno e externo dos Estados, do DF, dos Municípios e de suas autarquias e fundações, inclusive concessão de garantias, seus limites e condições de autorização, e dá outras providências.