

BANCO CENTRAL DO BRASIL

Diretoria de Reestruturação do Sistema Financeiro Estadual e das Dívidas dos Estados, do Distrito Federal e dos Municípios - DIREM
Departamento da Dívida Pública - DEDIP

Boletim das Finanças

Estaduais e Municipais

junho - 1999

Boletim das Finanças Estaduais e Municipais

Publicação mensal do Banco Central do Brasil / Departamento da Dívida Pública

Informações sobre o Boletim

Banco Central do Brasil
Departamento da Dívida Pública
SBS - Quadra 3 – Bloco B – Ed. Sede – 12º andar
70074-900 Brasília – DF
Telefones 0-XX-61-414-2819
Fax 0-XX-61-414-1971
e-mail: diace.dedip@bcb.gov.br

É permitida a reprodução das informações, desde que mencionada a fonte: BACEN/DEDIP - Boletim das Finanças Estaduais e Municipais
Esta publicação encontra-se disponível na *homepage* do Banco Central do Brasil na Internet: <http://www.bcb.gov.br>

Controle Geral de Distribuição

Banco Central do Brasil
Departamento da Dívida Pública – Gabinete
SBS – Quadra 3 – Bloco B – Ed. Sede – 12º andar
70074-900 Brasília – DF
Telefones 0-XX-61-414-2011
Fax 0-XX-61-414-1971
e-mail: gabin.dedip@bcb.gov.br

Convenções Estatísticas

- ... dados desconhecidos.
- dados nulos ou indicação de que a rubrica assinalada é inexistente.
- 0 menor que a metade do último algarismo, à direita, assinalado.
- * dados preliminares.

Eventuais divergências entre dados e totais ou variações percentuais são provenientes de arredondamento.

ÍNDICE

Saldo da Dívida – Junho 1999

1.	Dívida Total – Por Tipo de Dívida e Por Unidade Federada	07
2.	Dívida da Administração Direta – Por Tipo de Dívida e Por Unidade Federada	13
3.	Dívida da Administração Indireta – Por Tipo de Dívida e Por Unidade Federada	17
4.	Dívida Total por Credor – Por Unidade Federada	21
5.	Dívida com o Tesouro Nacional	27

Saldo de Dívida – Evolução Mensal

6.	Evolução Mensal da Dívida Total por Tipo de Dívida	31
7.	Evolução Mensal da Dívida da Administração Direta por Tipo de Dívida	35
8.	Evolução Mensal da Dívida da Administração Indireta por Tipo de Dívida	39
9.	Evolução Mensal da Dívida Total por Credor	45
10.	Evolução Mensal da Dívida Total por Unidade Federada	51

Informações Complementares

11.	Leilões de Taxas de Juros de Operações de Antecipação de Receita Orçamentária	59
12.	Evolução Mensal das Principais Fontes de Recursos dos Estados e Municípios	61
13.	PROES – Programa de Incentivo à Redução da Participação do Setor Público Estadual na Atividade Bancária	67

Normativos em Vigor	71
----------------------------------	-----------

Tabela 1.1
Dívida da administração direta e indireta dos Estados, Distrito Federal e Municípios
Junho - 1999

	Dívida fundada					Externa 2/	Total	Flutuante (ARO)	R\$ mil		
	Mobiliária		Contratual interna						Total	Total	Total
	1/	Tesouro Nacional	Bancária	INSS/FGTS 2/	Total						
Acre	-	475.376	162.480	79.236	717.092	-	717.092	-	717.092		
Alagoas	744.963	1.825.566	82.462	30.129	1.938.157	9.612	2.692.732	375	2.693.107		
Amapá	-	1.361	128.651	-	130.011	8.047	138.058	-	138.058		
Amazonas	-	1.791.283	33.236	1.351	1.825.870	384	1.826.254	-	1.826.254		
Bahia	-	6.574.887	1.167.965	92.568	7.835.419	683.199	8.518.619	10.548	8.529.167		
Ceará	-	1.955.475	577.463	10.143	2.543.081	734.633	3.277.714	3.604	3.281.319		
Distrito Federal	-	2.469	1.212.135	452	1.215.057	157.368	1.372.425	-	1.372.425		
Espírito Santo	-	1.589.185	356.056	15.763	1.961.004	251.983	2.212.987	-	2.212.987		
Goiás	-	6.715.488	298.391	638.523	7.652.401	56.700	7.709.101	5.624	7.714.726		
Maranhão	-	3.668.004	121.418	48.619	3.838.041	99.911	3.937.952	3.771	3.941.723		
Mato Grosso	-	3.874.506	107.712	94.693	4.076.911	20.919	4.097.830	46.962	4.144.791		
Mato Grosso do Sul	-	2.924.829	225.997	6.478	3.157.305	28.467	3.185.771	1.380	3.187.151		
Minas Gerais	-	20.424.402	952.512	1.056.404	22.433.319	1.207.605	23.640.923	39.536	23.680.459		
Pará	-	1.435.137	107.798	11.032	1.553.967	144.086	1.698.053	-	1.698.053		
Paraíba	100.408	1.960.224	134.324	95.276	2.189.824	383	2.290.615	594	2.291.209		
Paraná	-	5.164.483	1.725.945	580.150	7.470.578	1.209.828	8.680.406	30.225	8.710.631		
Pernambuco	792.432	3.321.922	308.719	109.989	3.740.630	210.890	4.743.952	184	4.744.136		
Piauí	-	1.407.629	517.437	5.615	1.930.681	55.844	1.986.525	304	1.986.829		
Rio de Janeiro	13.256.498	3.383.786	12.030.901	66.550	15.481.237	1.236.959	29.974.694	336	29.975.030		
Rio Grande do Norte	-	859.844	222.772	37.126	1.119.741	11.062	1.130.803	-	1.130.803		
Rio Grande do Sul	60.019	14.460.886	607.487	27.221	15.095.594	530.718	15.686.330	9.624	15.695.954		
Rondônia	-	888.216	240.675	245.706	1.374.596	-	1.374.596	-	1.374.596		
Roraima	-	111.108	187.526	48.288	346.921	-	346.921	-	346.921		
Santa Catarina	2.039.093	3.087.350	440.120	454.483	3.981.953	379.656	6.400.702	4.045	6.404.747		
São Paulo	10.397.795	68.142.860	5.085.554	69.735	73.298.148	1.884.033	85.579.976	535.589	86.115.565		
Sergipe	-	1.117.946	123.508	27.456	1.268.910	44.104	1.313.014	-	1.313.014		
Tocantins	-	96.970	97.996	-	194.966	202.035	397.001	-	397.001		
Total Geral	27.391.207	157.261.190	27.257.239	3.852.986	188.371.414	9.168.425	224.931.047	692.702	225.623.749		

Fonte: BACEN/DEDIP, BACEN/DEMAB, CETIP, Governos Estaduais, do Distrito Federal e dos Municípios de capitais.

1/ Não inclui notas promissórias não custodiadas na CETIP e debêntures de empresas estatais registradas na Bovespa.

2/ Projetado com base nos últimos dados disponibilizados pelos Estados, Distrito Federal e Municípios de capitais - Não inclui dívidas da administração indireta (todos os níveis) nem da administração direta dos Municípios não-capitais.

Tabela 1.2
Dívida da administração direta e indireta dos Estados e Distrito Federal
Junho - 1999

	Dívida fundada					Externa 2/	Total	Flutuante (ARO)	Total Geral
	Mobiliária	Contratual interna			Total				
	1/	Tesouro Nacional	Bancária	INSS/FGTS 2/					
Acre	-	462.297	160.393	79.236	701.926	-	701.926	-	701.926
Alagoas	744.963	1.741.732	2.170	635	1.744.537	9.293	2.498.793	-	2.498.793
Amapá	-	1.361	109.356	-	110.716	8.047	118.763	-	118.763
Amazonas	-	1.686.988	26.576	1.351	1.714.914	384	1.715.298	-	1.715.298
Bahia	-	6.042.330	857.470	66.560	6.966.360	683.199	7.649.559	-	7.649.559
Ceará	-	1.902.858	498.805	10.105	2.411.767	734.633	3.146.401	-	3.146.401
Distrito Federal	-	2.469	1.212.135	452	1.215.057	157.368	1.372.425	-	1.372.425
Espírito Santo	-	1.582.416	279.706	11.208	1.873.331	251.983	2.125.314	-	2.125.314
Goiás	-	6.593.054	239.292	629.582	7.461.928	56.700	7.518.629	-	7.518.629
Maranhão	-	3.611.781	74.057	37.122	3.722.960	99.911	3.822.871	-	3.822.871
Mato Grosso	-	3.782.405	53.926	90.757	3.927.088	20.919	3.948.007	-	3.948.007
Mato Grosso do Sul	-	2.822.041	179.661	-	3.001.702	28.467	3.030.169	-	3.030.169
Minas Gerais	-	20.061.460	332.042	1.052.682	21.446.184	1.207.605	22.653.789	-	22.653.789
Pará	-	1.428.770	71.558	11.032	1.511.360	144.086	1.655.446	-	1.655.446
Paraíba	100.408	1.958.918	73.024	55.551	2.087.492	383	2.188.284	-	2.188.284
Paraná	-	5.075.073	596.571	580.150	6.251.794	1.069.554	7.321.348	-	7.321.348
Pernambuco	792.432	3.125.684	254.408	85.860	3.465.952	210.890	4.469.274	-	4.469.274
Piauí	-	1.406.664	473.047	5.615	1.885.325	55.844	1.941.169	-	1.941.169
Rio de Janeiro	10.835.672	2.873.464	11.375.606	66.550	14.315.621	851.760	26.003.053	-	26.003.053
Rio Grande do Norte	-	832.757	176.449	37.126	1.046.332	11.062	1.057.394	-	1.057.394
Rio Grande do Sul	60.019	14.327.819	370.304	25.469	14.723.592	530.718	15.314.328	-	15.314.328
Rondônia	-	860.493	234.506	245.706	1.340.705	-	1.340.705	-	1.340.705
Roraima	-	111.108	179.035	48.288	338.431	-	338.431	-	338.431
Santa Catarina	2.039.093	3.083.819	274.043	441.205	3.799.067	379.656	6.217.817	-	6.217.817
São Paulo	1.231.579	64.098.671	1.904.471	42.692	66.045.835	1.425.084	68.702.498	-	68.702.498
Sergipe	-	1.076.212	119.560	-	1.195.772	44.104	1.239.876	-	1.239.876
Tocantins	-	96.970	79.488	-	176.458	202.035	378.493	-	378.493
Total Geral	15.804.165	150.649.615	20.207.658	3.624.934	174.482.207	8.183.684	198.470.057	-	198.470.057

Fonte: BACEN/DEDIP, BACEN/DEMAB, CETIP e Governos Estaduais e do Distrito Federal.

1/ Não inclui notas promissórias não custodiadas na CETIP e debêntures de empresas estatais registradas na Bovespa.

2/ Projetado com base nos últimos dados disponibilizados pelos Estados e Distrito Federal - Não inclui dívidas da administração indireta.

Tabela 1.3
Dívida da administração direta e indireta dos Municípios de capitais
Junho - 1999

	Dívida fundada					Externa 2/	Total	Flutuante (ARO)	Total Geral
	Mobiliária	Contratual interna			Total				
	1/	Tesouro Nacional	Bancária	INSS/FGTS 2/					
Acre (Rio Branco)	-	13.079	2.087	-	15.166	-	15.166	-	15.166
Alagoas (Maceió)	-	82.927	68.043	29.494	180.463	319	180.782	-	180.782
Amapá (Macapá)	-	-	-	-	-	-	-	-	-
Amazonas (Manaus)	-	103.496	6.660	-	110.157	-	110.157	-	110.157
Bahia (Salvador)	-	464.891	127.225	26.008	618.124	-	618.124	2.492	620.615
Ceará (Fortaleza)	-	52.617	58.729	38	111.384	-	111.384	-	111.384
Distrito Federal	-	-	-	-	-	-	-	-	-
Espírito Santo (Vitória)	-	2.922	30.066	4.555	37.543	-	37.543	-	37.543
Goiás (Goiânia)	-	81.808	18.278	8.941	109.026	-	109.026	-	109.026
Maranhão (São Luís)	-	25.383	8.149	11.497	45.029	-	45.029	3.500	48.529
Mato Grosso (Cuiabá)	-	39.799	12.226	3.936	55.960	-	55.960	46.230	102.191
M. G. do Sul (C. Grande)	-	78.691	433	6.478	85.602	-	85.602	-	85.602
M. Gerais (Belo Horizonte)	-	291.777	174.604	3.723	470.104	-	470.104	-	470.104
Pará (Belém)	-	5.279	35.317	-	40.596	-	40.596	-	40.596
Paraíba (João Pessoa)	-	1.219	27.673	39.726	68.618	-	68.618	-	68.618
Paraná (Curitiba)	-	-	521.070	-	521.070	140.274	661.344	13.342	674.686
Pernambuco (Recife)	-	144.185	11.948	24.129	180.263	-	180.263	-	180.263
Piauí (Teresina)	-	965	33.407	-	34.373	-	34.373	-	34.373
R. de Janeiro (R.J.)	2.420.826	369.514	446.698	-	816.211	385.199	3.622.236	-	3.622.236
Rio Grande do Norte (Natal)	-	27.086	26.755	-	53.841	-	53.841	-	53.841
R. G. do Sul (Porto Alegre)	-	102.433	85.122	1.752	189.307	-	189.307	-	189.307
Rondônia (Porto Velho)	-	24.932	2.461	-	27.393	-	27.393	-	27.393
Roraima (Boa Vista)	-	-	8.491	-	8.491	-	8.491	-	8.491
S. Catarina (Florianópolis)	-	1.481	10.676	13.278	25.435	-	25.435	-	25.435
São Paulo (São Paulo)	8.769.302	3.375.328	177.973	27.042	3.580.343	458.949	12.808.595	348.801	13.157.396
Sergipe (Aracaju)	-	41.201	3.938	27.456	72.595	-	72.595	-	72.595
Tocantins (Palmas)	-	-	14.273	-	14.273	-	14.273	-	14.273
Total Geral	11.190.128	5.331.013	1.912.300	228.052	7.471.364	984.741	19.646.234	414.366	20.060.599

Fonte: BACEN/DEDIP, BACEN/DEMAB, CETIP e Governos dos Municípios de capitais.

1/ Não inclui notas promissórias não custodiadas na CETIP e debêntures de empresas estatais registradas na Bovespa.

2/ Projetado com base nos últimos dados disponibilizados pelos Municípios de capitais - Não inclui dívidas da administração indireta.

Tabela 1.4
Dívida da administração direta e indireta dos demais Municípios
Junho - 1999

	Dívida fundada					Externa	Total	Flutuante (ARO)	R\$ mil Total Geral
	Mobiliária	Contratual interna			Total				
	1/	Tesouro Nacional	Bancária	INSS/FGTS					
Acre	-	-	-	...	-	...	-	-	
Alagoas	-	907	12.249	...	13.156	...	13.156	375	
Amapá	-	-	19.295	...	19.295	...	19.295	-	
Amazonas	-	799	-	...	799	...	799	-	
Bahia	-	67.666	183.270	...	250.936	...	250.936	8.056	
Ceará	-	-	19.930	...	19.930	...	19.930	3.604	
Distrito Federal	-	-	-	...	-	...	-	-	
Espírito Santo	-	3.846	46.284	...	50.130	...	50.130	-	
Goiás	-	40.626	40.821	...	81.447	...	81.447	5.624	
Maranhão	-	30.839	39.213	...	70.052	...	70.052	271	
Mato Grosso	-	52.303	41.560	...	93.863	...	93.863	731	
Mato Grosso do Sul	-	24.097	45.904	...	70.000	...	70.000	1.380	
Minas Gerais	-	71.164	445.866	...	517.030	...	517.030	39.536	
Pará	-	1.089	923	...	2.012	...	2.012	-	
Paraíba	-	87	33.627	...	33.714	...	33.714	594	
Paraná	-	89.410	608.304	...	697.714	...	697.714	16.883	
Pernambuco	-	52.052	42.363	...	94.415	...	94.415	184	
Piauí	-	-	10.983	...	10.983	...	10.983	304	
Rio de Janeiro	-	140.808	208.597	...	349.405	...	349.405	336	
Rio Grande do Norte	-	-	19.568	...	19.568	...	19.568	-	
Rio Grande do Sul	-	30.633	152.062	...	182.695	...	182.695	9.624	
Rondônia	-	2.791	3.708	...	6.499	...	6.499	-	
Roraima	-	-	-	...	-	...	-	-	
Santa Catarina	-	2.050	155.400	...	157.451	...	157.451	4.045	
São Paulo	396.914	668.860	3.003.110	...	3.671.970	...	4.068.884	186.788	
Sergipe	-	533	10	...	543	...	543	-	
Tocantins	-	-	4.235	...	4.235	...	4.235	-	
Total Geral	396.914	1.280.562	5.137.281	...	6.417.843	...	6.814.757	278.336	7.093.093

Fonte: BACEN/DEDIP, BACEN/DEMAB, CETIP.

1/ Não inclui notas promissórias não custodiadas na CETIP e debêntures de empresas estatais registradas na Bovespa.

Gráfico 1

Dívida da administração direta e indireta dos Estados, Distrito Federal e Municípios

Distribuição do endividamento

Junho - 1999

Por devedor

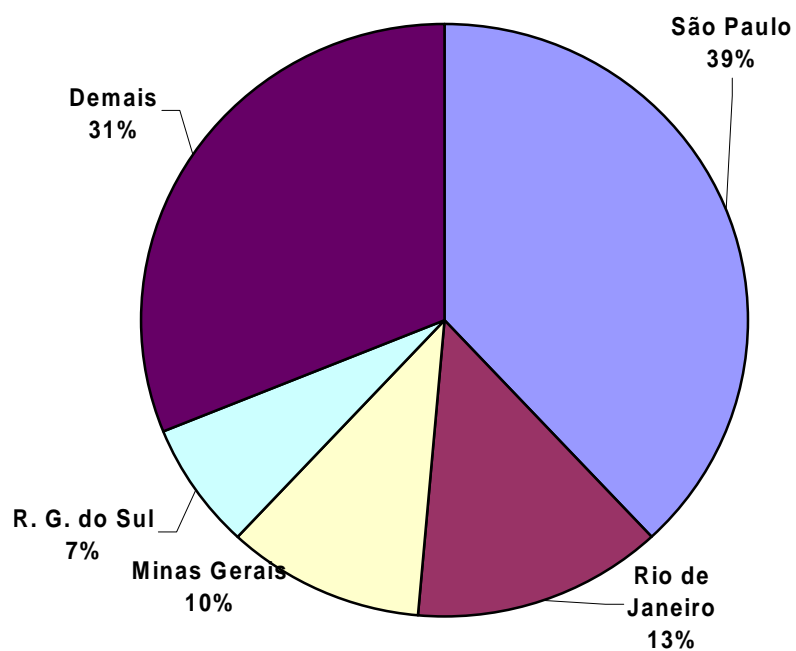

Por tipo de dívida



Tabela 2.1
Dívida da administração direta dos Estados, Distrito Federal e Municípios
Junho - 1999

	Dívida fundada					Externa 1/	Total	Flutuante (ARO)	Total Geral
	Mobiliária	Contratual interna			Total				
		Tesouro Nacional	Bancária	INSS/FGTS 1/					
Acre	-	407.490	162.480	79.236	649.205	-	649.205	-	649.205
Alagoas	744.963	1.486.351	80.292	30.129	1.596.772	9.612	2.351.347	375	2.351.722
Amapá	-	1.361	93.478	-	94.839	8.047	102.886	-	102.886
Amazonas	-	1.468.636	6.660	1.351	1.476.648	384	1.477.031	-	1.477.031
Bahia	-	5.837.156	996.749	92.568	6.926.473	683.199	7.609.672	10.548	7.620.220
Ceará	-	1.453.454	496.518	10.143	1.960.114	734.633	2.694.748	3.604	2.698.352
Distrito Federal	-	2.469	908.882	452	911.804	157.368	1.069.172	-	1.069.172
Espírito Santo	-	1.175.513	334.732	15.763	1.526.008	251.983	1.777.991	-	1.777.991
Goiás	-	5.978.929	76.326	638.523	6.693.777	56.700	6.750.477	5.624	6.756.102
Maranhão	-	3.371.540	51.400	48.619	3.471.559	99.911	3.571.470	3.771	3.575.241
Mato Grosso	-	3.464.126	63.140	94.693	3.621.959	20.919	3.642.877	46.962	3.689.839
Mato Grosso do Sul	-	2.634.013	46.336	6.478	2.686.828	28.467	2.715.294	1.380	2.716.674
Minas Gerais	-	19.358.459	701.205	1.056.404	21.116.069	1.207.605	22.323.674	39.536	22.363.209
Pará	-	1.112.614	103.965	11.032	1.227.611	144.086	1.371.697	-	1.371.697
Paraíba	100.408	1.499.602	69.218	95.276	1.664.096	383	1.764.888	594	1.765.482
Paraná	-	4.104.401	460.796	580.150	5.145.347	1.209.828	6.355.175	30.225	6.385.400
Pernambuco	792.432	2.674.525	242.765	109.989	3.027.279	210.890	4.030.602	184	4.030.786
Piauí	-	1.148.847	448.786	5.615	1.603.248	55.844	1.659.091	304	1.659.395
Rio de Janeiro	13.233.998	2.199.762	11.432.165	66.550	13.698.477	1.236.959	28.169.433	336	28.169.770
Rio Grande do Norte	-	638.460	169.352	37.126	844.938	11.062	856.000	-	856.000
Rio Grande do Sul	38.219	12.038.764	354.084	27.221	12.420.069	530.718	12.989.005	9.624	12.998.629
Rondônia	-	705.553	240.675	245.706	1.191.933	-	1.191.933	-	1.191.933
Roraima	-	49.220	26.619	48.288	124.127	-	124.127	-	124.127
Santa Catarina	1.837.938	2.888.294	247.132	454.483	3.589.909	379.656	5.807.503	4.045	5.811.548
São Paulo	9.468.276	55.721.061	1.244.199	69.735	57.034.994	1.884.033	68.387.304	535.589	68.922.893
Sergipe	-	808.790	87.040	27.456	923.286	44.104	967.390	-	967.390
Tocantins	-	96.970	97.996	-	194.966	202.035	397.001	-	397.001
	26.216.233	132.326.359	19.242.990	3.852.986	155.422.334	9.168.425	190.806.993	692.702	191.499.695

Fonte: BACEN/DEDIP, BACEN/DEMAB, CETIP, Governos Estaduais, do Distrito Federal e dos Municípios de capitais.

1/ Projetado com base nos últimos dados disponibilizados pelos Estados, Distrito Federal e Municípios de capitais - Não inclui dívidas dos Municípios não-capitais.

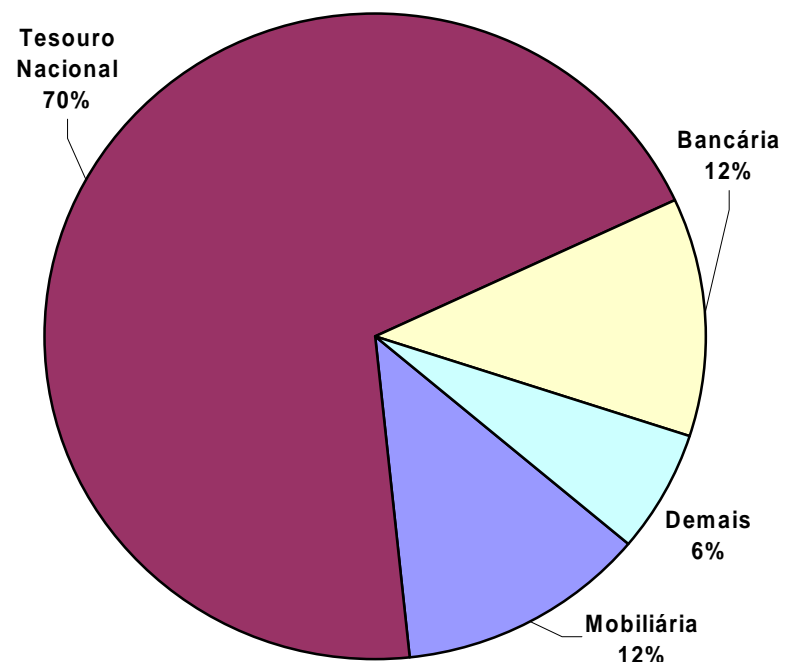
Tabela 2.2
Dívida da administração direta dos Estados e Distrito Federal
Junho - 1999

	Dívida fundada					Externa 1/	Total	Flutuante (ARO)	Total Geral
	Mobiliária	Contratual interna			Total				
		Tesouro Nacional	Bancária	INSS/FGTS 1/					
Acre	-	394.410	160.393	79.236	634.039	-	634.039	-	634.039
Alagoas	744.963	1.402.517	-	635	1.403.152	9.293	2.157.408	-	2.157.408
Amapá	-	1.361	93.478	-	94.839	8.047	102.886	-	102.886
Amazonas	-	1.364.341	-	1.351	1.365.692	384	1.366.076	-	1.366.076
Bahia	-	5.308.580	686.255	66.560	6.061.395	683.199	6.744.595	-	6.744.595
Ceará	-	1.400.837	417.859	10.105	1.828.801	734.633	2.563.434	-	2.563.434
Distrito Federal	-	2.469	908.882	452	911.804	157.368	1.069.172	-	1.069.172
Espírito Santo	-	1.172.591	258.382	11.208	1.442.181	251.983	1.694.164	-	1.694.164
Goiás	-	5.866.928	17.227	629.582	6.513.737	56.700	6.570.437	-	6.570.437
Maranhão	-	3.315.318	4.039	37.122	3.356.478	99.911	3.456.390	-	3.456.390
Mato Grosso	-	3.372.025	9.354	90.757	3.472.135	20.919	3.493.054	-	3.493.054
Mato Grosso do Sul	-	2.537.544	-	-	2.537.544	28.467	2.566.010	-	2.566.010
Minas Gerais	-	18.995.518	89.855	1.052.682	20.138.054	1.207.605	21.345.659	-	21.345.659
Pará	-	1.106.247	67.838	11.032	1.185.117	144.086	1.329.203	-	1.329.203
Paraíba	100.408	1.498.296	7.918	55.551	1.561.765	383	1.662.556	-	1.662.556
Paraná	-	4.014.991	72.335	580.150	4.667.476	1.069.554	5.737.030	-	5.737.030
Pernambuco	792.432	2.478.287	188.454	85.860	2.752.602	210.890	3.755.924	-	3.755.924
Piauí	-	1.147.881	404.395	5.615	1.557.892	55.844	1.613.735	-	1.613.735
Rio de Janeiro	10.813.172	1.768.303	10.994.553	66.550	12.829.407	851.760	24.494.339	-	24.494.339
Rio Grande do Norte	-	613.453	123.029	37.126	773.608	11.062	784.670	-	784.670
Rio Grande do Sul	38.219	11.976.112	183.355	25.469	12.184.936	530.718	12.753.872	-	12.753.872
Rondônia	-	678.035	234.506	245.706	1.158.246	-	1.158.246	-	1.158.246
Roraima	-	49.220	18.128	48.288	115.637	-	115.637	-	115.637
Santa Catarina	1.837.938	2.884.763	81.213	441.205	3.407.181	379.656	5.624.775	-	5.624.775
São Paulo	324.594	53.925.265	29.915	42.692	53.997.872	1.425.084	55.747.550	-	55.747.550
Sergipe	-	767.056	83.092	-	850.148	44.104	894.252	-	894.252
Tocantins	-	96.970	79.488	-	176.458	202.035	378.493	-	378.493
	14.651.726	128.139.317	15.213.944	3.624.934	146.978.195	8.183.684	169.813.605	-	169.813.605

Fonte: BACEN/DEDIP, BACEN/DEMAB, CETIP e Governos Estaduais e do Distrito Federal .

1/ Projetado com base nos últimos dados disponibilizados pelos Estados e Distrito Federal.

Tabela 2.3
Dívida da administração direta dos Municípios de capitais
Junho - 1999

	Dívida fundada					Externa 1/	Total	Flutuante (ARO)	Total Geral
	Mobiliária	Contratual interna			Total				
		Tesouro Nacional	Bancária	INSS/FGTS 1/					
Acre (Rio Branco)	-	13.079	2.087	-	15.166	-	15.166	-	15.166
Alagoas (Maceió)	-	82.927	68.043	29.494	180.463	319	180.782	-	180.782
Amapá (Macapá)	-	-	-	-	-	-	-	-	-
Amazonas (Manaus)	-	103.496	6.660	-	110.157	-	110.157	-	110.157
Bahia (Salvador)	-	460.909	127.225	26.008	614.142	-	614.142	2.492	616.634
Ceará (Fortaleza)	-	52.617	58.729	38	111.384	-	111.384	-	111.384
Distrito Federal	-	-	-	-	-	-	-	-	-
Espírito Santo (Vitória)	-	2.922	30.066	4.555	37.543	-	37.543	-	37.543
Goiás (Goiânia)	-	71.375	18.278	8.941	98.594	-	98.594	-	98.594
Maranhão (São Luís)	-	25.383	8.149	11.497	45.029	-	45.029	3.500	48.529
Mato Grosso (Cuiabá)	-	39.799	12.226	3.936	55.960	-	55.960	46.230	102.191
M. G. do Sul (C. Grande)	-	72.373	433	6.478	79.284	-	79.284	-	79.284
M. Gerais (Belo Horizonte)	-	291.777	174.604	3.723	470.104	-	470.104	-	470.104
Pará (Belém)	-	5.279	35.203	-	40.482	-	40.482	-	40.482
Paraíba (João Pessoa)	-	1.219	27.673	39.726	68.618	-	68.618	-	68.618
Paraná (Curitiba)	-	-	83.144	-	83.144	140.274	223.418	13.342	236.760
Pernambuco (Recife)	-	144.185	11.948	24.129	180.263	-	180.263	-	180.263
Piauí (Teresina)	-	965	33.407	-	34.373	-	34.373	-	34.373
R. de Janeiro (R.J.)	2.420.826	369.514	362.567	-	732.081	385.199	3.538.106	-	3.538.106
Rio Grande do Norte (Natal)	-	25.007	26.755	-	51.762	-	51.762	-	51.762
R. G. do Sul (Porto Alegre)	-	32.019	24.942	1.752	58.713	-	58.713	-	58.713
Rondônia (Porto Velho)	-	24.932	2.461	-	27.393	-	27.393	-	27.393
Roraima (Boa Vista)	-	-	8.491	-	8.491	-	8.491	-	8.491
S. Catarina (Florianópolis)	-	1.481	10.676	13.278	25.435	-	25.435	-	25.435
São Paulo (São Paulo)	8.769.302	1.381.549	174.343	27.042	1.582.935	458.949	10.811.187	348.801	11.159.988
Sergipe (Aracaju)	-	41.201	3.938	27.456	72.595	-	72.595	-	72.595
Tocantins (Palmas)	-	-	14.273	-	14.273	-	14.273	-	14.273
	11.190.128	3.244.009	1.326.321	228.052	4.798.381	984.741	16.973.250	414.366	17.387.616

Fonte: BACEN/DEDIP, BACEN/DEMAB, CETIP e Governos de Municípios de capitais.

1/ Projetado com base nos últimos dados disponibilizados pelos Municípios de capitais.

Tabela 2.4
Dívida da administração direta dos demais Municípios
Junho - 1999

	Dívida fundada					Externa	Total	Flutuante (ARO)	Total Geral
	Mobiliária	Contratual interna			Total				
		Tesouro Nacional	Bancária	INSS/FGTS					
Acre	-	-	-	...	-	...	-	-	
Alagoas	-	907	12.249	...	13.156	...	13.156	375	
Amapá	-	-	-	...	-	...	-	-	
Amazonas	-	799	-	...	799	...	799	-	
Bahia	-	67.666	183.270	...	250.936	...	250.936	8.056	
Ceará	-	-	19.930	...	19.930	...	19.930	3.604	
Distrito Federal	-	-	-	...	-	...	-	-	
Espírito Santo	-	-	46.284	...	46.284	...	46.284	-	
Goiás	-	40.626	40.821	...	81.447	...	81.447	5.624	
Maranhão	-	30.839	39.213	...	70.052	...	70.052	271	
Mato Grosso	-	52.303	41.560	...	93.863	...	93.863	731	
Mato Grosso do Sul	-	24.097	45.904	...	70.000	...	70.000	1.380	
Minas Gerais	-	71.164	436.746	...	507.911	...	507.911	39.536	
Pará	-	1.089	923	...	2.012	...	2.012	-	
Paraíba	-	87	33.627	...	33.714	...	33.714	594	
Paraná	-	89.410	305.317	...	394.727	...	394.727	16.883	
Pernambuco	-	52.052	42.363	...	94.415	...	94.415	184	
Piauí	-	-	10.983	...	10.983	...	10.983	304	
Rio de Janeiro	-	61.945	75.044	...	136.989	...	136.989	336	
Rio Grande do Norte	-	-	19.568	...	19.568	...	19.568	-	
Rio Grande do Sul	-	30.633	145.787	...	176.420	...	176.420	9.624	
Rondônia	-	2.586	3.708	...	6.294	...	6.294	-	
Roraima	-	-	-	...	-	...	-	-	
Santa Catarina	-	2.050	155.243	...	157.293	...	157.293	4.045	
São Paulo	374.379	414.247	1.039.941	...	1.454.188	...	1.828.567	186.788	
Sergipe	-	533	10	...	543	...	543	-	
Tocantins	-	-	4.235	...	4.235	...	4.235	-	
	374.379	943.033	2.702.725	...	3.645.758	...	4.020.137	278.336	

Fonte: BACEN/DEDIP, BACEN/DEMAB, CETIP.

Tabela 3.1
Dívida fundada da administração indireta dos Estados, Distrito Federal e Municípios
Junho - 1999

	Mobiliária Contratual interna				Total	Externa	Total Geral
	1/	Tesouro Nacional	Bancária	INSS/FGTS			
Acre	-	67.887	-	...	67.887	...	67.887
Alagoas	-	339.215	2.170	...	341.385	...	341.385
Amapá	-	-	35.173	...	35.173	...	35.173
Amazonas	-	322.647	26.576	...	349.222	...	349.222
Bahia	-	737.731	171.215	...	908.947	...	908.947
Ceará	-	502.021	80.946	...	582.967	...	582.967
Distrito Federal	-	-	303.253	...	303.253	...	303.253
Espírito Santo	-	413.672	21.324	...	434.996	...	434.996
Goiás	-	736.559	222.065	...	958.624	...	958.624
Maranhão	-	296.464	70.018	...	366.482	...	366.482
Mato Grosso	-	410.380	44.572	...	454.953	...	454.953
Mato Grosso do Sul	-	290.816	179.661	...	470.477	...	470.477
Minas Gerais	-	1.065.942	251.307	...	1.317.249	...	1.317.249
Pará	-	322.523	3.833	...	326.356	...	326.356
Paraíba	-	460.622	65.105	...	525.727	...	525.727
Paraná	-	1.060.082	1.265.149	...	2.325.231	...	2.325.231
Pernambuco	-	647.396	65.954	...	713.350	...	713.350
Piauí	-	258.782	68.651	...	327.434	...	327.434
Rio de Janeiro	22.500	1.184.024	598.736	...	1.782.760	...	1.805.260
Rio Grande do Norte	-	221.384	53.419	...	274.803	...	274.803
Rio Grande do Sul	21.800	2.422.122	253.404	...	2.675.526	...	2.697.325
Rondônia	-	182.664	-	...	182.664	...	182.664
Roraima	-	61.887	160.907	...	222.794	...	222.794
Santa Catarina	201.155	199.056	192.988	...	392.044	...	593.199
São Paulo	929.519	12.421.799	3.841.355	...	16.263.154	...	17.192.673
Sergipe	-	309.156	36.468	...	345.624	...	345.624
Tocantins	-	-	-	...	-	...	-
Total	1.174.974	24.934.831	8.014.249	...	32.949.080	...	34.124.054

Fonte: BACEN/DEDIP e CETIP.

1/ Não inclui notas promissórias não custodiadas na CETIP e debêntures de empresas estatais registradas na Bovespa.

Tabela 3.2
Dívida fundada da administração indireta dos Estados e Distrito Federal
Junho - 1999

	Mobiliária Contratual interna				Total	Externa	R\$ mil
	1/	Tesouro Nacional	Bancária	INSS/FGTS			Total Geral
Acre	-	67.887	-	-	67.887	-	67.887
Alagoas	-	339.215	2.170	-	341.385	-	341.385
Amapá	-	-	15.878	-	15.878	-	15.878
Amazonas	-	322.647	26.576	-	349.222	-	349.222
Bahia	-	733.750	171.215	-	904.965	-	904.965
Ceará	-	502.021	80.946	-	582.967	-	582.967
Distrito Federal	-	-	303.253	-	303.253	-	303.253
Espírito Santo	-	409.826	21.324	-	431.150	-	431.150
Goiás	-	726.127	222.065	-	948.192	-	948.192
Maranhão	-	296.464	70.018	-	366.482	-	366.482
Mato Grosso	-	410.380	44.572	-	454.953	-	454.953
Mato Grosso do Sul	-	284.497	179.661	-	464.159	-	464.159
Minas Gerais	-	1.065.942	242.187	-	1.308.130	-	1.308.130
Pará	-	322.523	3.720	-	326.242	-	326.242
Paraíba	-	460.622	65.105	-	525.727	-	525.727
Paraná	-	1.060.082	524.236	-	1.584.318	-	1.584.318
Pernambuco	-	647.396	65.954	-	713.350	-	713.350
Piauí	-	258.782	68.651	-	327.434	-	327.434
Rio de Janeiro	22.500	1.105.161	381.053	-	1.486.214	-	1.508.714
Rio Grande do Norte	-	219.304	53.419	-	272.724	-	272.724
Rio Grande do Sul	21.800	2.351.707	186.949	-	2.538.656	-	2.560.456
Rondônia	-	182.458	-	-	182.458	-	182.458
Roraima	-	61.887	160.907	-	222.794	-	222.794
Santa Catarina	201.155	199.056	192.830	-	391.886	-	593.042
São Paulo	906.985	10.173.407	1.874.557	-	12.047.963	-	12.954.948
Sergipe	-	309.156	36.468	-	345.624	-	345.624
Tocantins	-	-	-	-	-	-	-
Total	1.152.440	22.510.298	4.993.714	...	27.504.012	...	28.656.452

Fonte: BACEN/DEDIP e CETIP.

1/ Não inclui notas promissórias não custodiadas na CETIP e debêntures de empresas estatais registradas na Bovespa.

Tabela 3.3
Dívida fundada da administração indireta dos Municípios de capitais
Junho - 1999

	Contratual interna				Total	Externa	R\$ mil
	Mobiliária 1/	Tesouro Nacional	Bancária	INSS/FGTS			Total Geral
Acre (Rio Branco)	-	-	-	-	-	-	-
Alagoas (Maceió)	-	-	-	-	-	-	-
Amapá (Macapá)	-	-	-	-	-	-	-
Amazonas (Manaus)	-	-	-	-	-	-	-
Bahia (Salvador)	-	3.982	-	-	3.982	-	3.982
Ceará (Fortaleza)	-	-	-	-	-	-	-
Distrito Federal	-	-	-	-	-	-	-
Espírito Santo (Vitória)	-	-	-	-	-	-	-
Goiás (Goiânia)	-	10.432	-	-	10.432	-	10.432
Maranhão (São Luís)	-	-	-	-	-	-	-
Mato Grosso (Cuiabá)	-	-	-	-	-	-	-
M. G. do Sul (C. Grande)	-	6.319	-	-	6.319	-	6.319
M. Gerais (Belo Horizonte)	-	-	-	-	-	-	-
Pará (Belém)	-	-	114	-	114	-	114
Paraíba (João Pessoa)	-	-	-	-	-	-	-
Paraná (Curitiba)	-	-	437.925	-	437.925	-	437.925
Pernambuco (Recife)	-	-	-	-	-	-	-
Piauí (Teresina)	-	-	-	-	-	-	-
R. de Janeiro (R.J.)	-	-	84.130	-	84.130	-	84.130
Rio Grande do Norte (Natal)	-	2.079	-	-	2.079	-	2.079
R. G. do Sul (Porto Alegre)	-	70.414	60.180	-	130.594	-	130.594
Rondônia (Porto Velho)	-	-	-	-	-	-	-
Roraima (Boa Vista)	-	-	-	-	-	-	-
S. Catarina (Florianópolis)	-	-	-	-	-	-	-
São Paulo (São Paulo)	-	1.993.778	3.630	-	1.997.408	-	1.997.408
Sergipe (Aracaju)	-	-	-	-	-	-	-
Tocantins (Palmas)	-	-	-	-	-	-	-
Total	-	2.087.005	585.979	...	2.672.983	...	2.672.983

Fonte: BACEN/DEDIP e CETIP.

1/ Não inclui notas promissórias não custodiadas na CETIP e debêntures de empresas estatais registradas na Bovespa.

Tabela 3.4
Dívida fundada da administração indireta dos demais Municípios
Junho - 1999

	Mobiliária Contratual interna				Total	Externa	R\$ mil
	1/	Tesouro Nacional	Bancária	INSS/FGTS			Total Geral
Acre	-	-	-	-	-	-	-
Alagoas	-	-	-	-	-	-	-
Amapá	-	-	19.295	-	19.295	-	19.295
Amazonas	-	-	-	-	-	-	-
Bahia	-	-	-	-	-	-	-
Ceará	-	-	-	-	-	-	-
Distrito Federal	-	-	-	-	-	-	-
Espírito Santo	-	3.846	-	-	3.846	-	3.846
Goiás	-	-	-	-	-	-	-
Maranhão	-	-	-	-	-	-	-
Mato Grosso	-	-	-	-	-	-	-
Mato Grosso do Sul	-	-	-	-	-	-	-
Minas Gerais	-	-	9.120	-	9.120	-	9.120
Pará	-	-	-	-	-	-	-
Paraíba	-	-	-	-	-	-	-
Paraná	-	-	302.988	-	302.988	-	302.988
Pernambuco	-	-	-	-	-	-	-
Piauí	-	-	-	-	-	-	-
Rio de Janeiro	-	78.863	133.553	-	212.416	-	212.416
Rio Grande do Norte	-	-	-	-	-	-	-
Rio Grande do Sul	-	-	6.275	-	6.275	-	6.275
Rondônia	-	205	-	-	205	-	205
Roraima	-	-	-	-	-	-	-
Santa Catarina	-	-	158	-	158	-	158
São Paulo	22.534	254.614	1.963.168	-	2.217.782	-	2.240.316
Sergipe	-	-	-	-	-	-	-
Tocantins	-	-	-	-	-	-	-
Total	22.534	337.529	2.434.557	...	2.772.085	...	2.794.619

Fonte: BACEN/DEDIP e CETIP.

1/ Não inclui notas promissórias não custodiadas na CETIP e debêntures de empresas estatais registradas na Bovespa.

Tabela 4.1

**Dívida da administração direta e indireta dos Estados, Distrito Federal e Municípios por credor 1/
Junho - 1999**

	Tesouro Nacional	Bancos Comerciais/Múltiplos				Fundos de liquidez da dívida	Demais instituições financeiras	Fundos mútuos	Credor externo	INSS / FGTS	BACEN	Outros	Total				
		Públicos			Privados									Total	2/	2/	3/
		Federais	Estaduais	Total													
Acre	475.376	162.480	-	162.480	-	-	-	-	79.236	-	-	717.092					
Alagoas	1.825.566	80.161	-	80.161	2.676	82.837	-	-	9.612	30.129	744.963	2.693.107					
Amapá	1.361	128.302	-	128.302	349	128.651	-	-	8.047	-	-	138.058					
Amazonas	1.791.283	27.262	-	27.262	5.974	33.236	-	-	384	1.351	-	1.826.254					
Bahia	6.574.887	1.134.952	19.644	1.154.596	23.916	1.178.512	-	-	683.199	92.568	-	8.529.167					
Ceará	1.955.475	560.877	13.128	574.005	7.063	581.068	-	-	734.633	10.143	-	3.281.319					
Distrito Federal	2.469	1.199.319	12.816	1.212.135	-	1.212.135	-	-	157.368	452	-	1.372.425					
Espírito Santo	1.589.185	322.146	29.893	352.039	4.017	356.056	-	-	251.983	15.763	-	2.212.987					
Goiás	6.715.488	264.901	12.402	277.304	26.711	304.015	-	-	56.700	638.523	-	7.714.726					
Maranhão	3.668.004	92.613	-	92.613	32.576	125.189	-	-	99.911	48.619	-	3.941.723					
Mato Grosso	3.874.506	132.831	-	132.831	21.843	154.674	-	-	20.919	94.693	-	4.144.791					
Mato Grosso do Sul	2.924.829	194.608	-	194.608	32.769	227.377	-	-	28.467	6.478	-	3.187.151					
Minas Gerais	20.424.402	499.078	437.017	936.095	55.953	992.048	-	-	1.207.605	1.056.404	-	23.680.459					
Pará	1.435.137	98.444	7.285	105.730	2.068	107.798	-	-	144.086	11.032	-	1.698.053					
Paraíba	1.960.224	131.791	1.387	133.178	3.127	136.305	-	10.571	35.594	383	95.276	52.855	2.291.209				
Paraná	5.164.483	1.105.719	611.567	1.717.286	38.884	1.756.170	-	-	1.209.828	580.150	-	8.710.631					
Pernambuco	3.321.922	295.217	-	295.217	13.686	308.903	-	-	210.890	109.989	-	792.432	4.744.136				
Piauí	1.407.629	505.143	11.892	517.036	705	517.741	-	-	55.844	5.615	-	1.986.829					
Rio de Janeiro	3.383.786	18.553.300	679.798	19.233.098	56.497	19.289.595	222.891	102.952	319.925	1.236.959	4.493.960	858.411	29.975.030				
Rio Grande do Norte	859.844	222.772	-	222.772	-	222.772	-	-	11.062	37.126	-	-	1.130.803				
Rio Grande do Sul	14.460.886	480.410	129.002	609.413	7.699	617.111	38.219	-	167	530.718	27.221	21.633	15.695.954				
Rondônia	888.216	240.675	-	240.675	-	240.675	-	-	-	245.706	-	-	1.374.596				
Roraima	111.108	187.526	-	187.526	-	187.526	-	-	-	48.288	-	-	346.921				
Santa Catarina	3.087.350	368.042	39.280	407.322	153.706	561.028	568.360	17.077	381.205	379.656	454.483	955.588	6.404.747				
São Paulo	68.142.860	11.640.197	299.346	11.939.542	381.992	12.321.535	136.746	162.801	1.353.941	1.884.033	69.735	2.043.915	86.115.565				
Sergipe	1.117.946	123.508	-	123.508	-	123.508	-	-	44.104	27.456	-	-	1.313.014				
Tocantins	96.970	97.959	-	97.959	37	97.996	-	-	202.035	-	-	-	397.001				
Total	157.261.190	38.850.235	2.304.458	41.154.693	872.248	42.026.941	966.216	293.401	2.090.832	9.168.425	3.852.986	4.493.960	5.469.798	225.623.749			

Fonte: BACEN/DEDIP, BACEN/DEMAB, CETIP e Governos Estaduais, do Distrito Federal e dos Municípios de capitais.

1/ Não inclui notas promissórias não custodiadas na CETIP e debêntures de empresas estatais registradas na Bovespa.

2/ Projetados com base nos últimos dados disponibilizados pelos Estados, Distrito Federal e Municípios de capitais - Não inclui dívidas da administração indireta (todos os níveis) nem da administração direta dos Municípios não-capitais.

3/ Pessoas físicas, pessoas jurídicas não financeiras e detentores de títulos vencidos.

Tabela 4.2
Dívida da administração direta e indireta dos Estados e Distrito Federal por credor 1/
Junho - 1999

	Tesouro Nacional	Bancos Comerciais/Múltiplos				Fundos de liquidez da dívida	Demais instituições financeiras	Fundos mútuos	Credor externo	INSS / FGTS	BACEN	Outros	Total	
		Públicos			Privados									Total
		Federais	Estaduais	Total										
Acre	462.297	160.393	-	160.393	-	-	-	-	79.236	-	-	701.926		
Alagoas	1.741.732	-	-	-	2.170	2.170	-	-	9.293	635	-	744.963	2.498.793	
Amapá	1.361	109.007	-	109.007	349	109.356	-	-	8.047	-	-	-	118.763	
Amazonas	1.686.988	20.601	-	20.601	5.974	26.576	-	-	384	1.351	-	-	1.715.298	
Bahia	6.042.330	835.555	19.644	855.199	2.271	857.470	-	-	683.199	66.560	-	-	7.649.559	
Ceará	1.902.858	490.554	4.391	494.945	3.860	498.805	-	-	734.633	10.105	-	-	3.146.401	
Distrito Federal	2.469	1.199.319	12.816	1.212.135	-	1.212.135	-	-	157.368	452	-	-	1.372.425	
Espírito Santo	1.582.416	275.689	-	275.689	4.017	279.706	-	-	251.983	11.208	-	-	2.125.314	
Goiás	6.593.054	206.574	12.082	218.657	20.636	239.292	-	-	56.700	629.582	-	-	7.518.629	
Maranhão	3.611.781	41.752	-	41.752	32.305	74.057	-	-	99.911	37.122	-	-	3.822.871	
Mato Grosso	3.782.405	53.926	-	53.926	-	53.926	-	-	20.919	90.757	-	-	3.948.007	
Mato Grosso do Sul	2.822.041	172.012	-	172.012	7.650	179.661	-	-	28.467	-	-	-	3.030.169	
Minas Gerais	20.061.460	169.905	124.342	294.247	37.795	332.042	-	-	1.207.605	1.052.682	-	-	22.653.789	
Pará	1.428.770	62.206	7.284	69.490	2.068	71.558	-	-	144.086	11.032	-	-	1.655.446	
Paraíba	1.958.918	73.024	1.387	74.411	-	74.411	-	10.571	35.594	383	55.551	52.855	2.188.284	
Paraná	5.075.073	356.333	218.713	575.046	21.525	596.571	-	-	1.069.554	580.150	-	-	7.321.348	
Pernambuco	3.125.684	248.684	-	248.684	5.724	254.408	-	-	210.890	85.860	-	792.432	4.469.274	
Piauí	1.406.664	473.047	-	473.047	-	473.047	-	-	55.844	5.615	-	-	1.941.169	
Rio de Janeiro	2.873.464	16.896.139	676.519	17.572.659	11.573	17.584.232	0	4.019	27.489	851.760	66.550	4.493.960	101.578	26.003.053
Rio Grande do Norte	832.757	176.449	-	176.449	-	176.449	-	-	-	11.062	37.126	-	-	1.057.394
Rio Grande do Sul	14.327.819	340.096	27.922	368.017	2.286	370.304	38.219	-	167	530.718	25.469	-	21.633	15.314.328
Rondônia	860.493	234.506	-	234.506	-	234.506	-	-	-	245.706	-	-	-	1.340.705
Roraima	111.108	179.035	-	179.035	-	179.035	-	-	-	48.288	-	-	-	338.431
Santa Catarina	3.083.819	247.198	20.873	268.071	122.836	390.907	568.360	17.077	381.205	379.656	441.205	-	955.588	6.217.817
São Paulo	64.098.671	1.812.376	2.617	1.814.993	187.948	2.002.941	123.558	162.801	40.728	1.425.084	42.692	-	806.022	68.702.498
Sergipe	1.076.212	119.560	-	119.560	-	119.560	-	-	-	44.104	-	-	-	1.239.876
Tocantins	96.970	79.488	-	79.488	-	79.488	-	-	-	202.035	-	-	-	378.493
Total	150.649.615	25.033.427	1.128.590	26.162.017	470.987	26.633.005	730.137	194.468	485.182	8.183.684	3.624.934	4.493.960	3.475.071	198.470.057

Fonte: BACEN/DEDIP, BACEN/DEMAB, CETIP e Governos Estaduais e do Distrito Federal.

1/ Não inclui notas promissórias não custodiadas na CETIP e debêntures de empresas estatais registradas na Bovespa.

2/ Projetados com base nos últimos dados disponibilizados pelos Estados e Distrito Federal - Não inclui dívidas da administração indireta.

3/ Pessoas físicas, pessoas jurídicas não financeiras e detentores de títulos vencidos.

Tabela 4.3
Dívida da administração direta e indireta dos Municípios de capitais por credor 1/
Junho - 1999

	Tesouro Nacional	Bancos Comerciais/Múltiplos			Privados	Total	Fundos de liquidez da dívida	Demais instituições financeiras	Fundos mútuos	Credor externo	INSS / FGTS	BACEN	Outros	Total	
		Públicos		Total											3/
		Federais	Estaduais												
Acre (Rio Branco)	13.079	2.087	-	2.087	-	2.087	-	-	-	-	-	-	-	15.166	
Alagoas (Maceió)	82.927	68.043	-	68.043	-	68.043	-	-	319	29.494	-	-	-	180.782	
Amapá (Macapá)	-	-	-	-	-	-	-	-	-	-	-	-	-	-	
Amazonas (Manaus)	103.496	6.660	-	6.660	-	6.660	-	-	-	-	-	-	-	110.157	
Bahia (Salvador)	464.891	116.308	-	116.308	13.409	129.716	-	-	-	26.008	-	-	-	620.615	
Ceará (Fortaleza)	52.617	58.729	-	58.729	-	58.729	-	-	-	38	-	-	-	111.384	
Distrito Federal	-	-	-	-	-	-	-	-	-	-	-	-	-	-	
Espírito Santo (Vitória)	2.922	23.552	6.514	30.066	-	30.066	-	-	-	4.555	-	-	-	37.543	
Goiás (Goiânia)	81.808	18.278	-	18.278	-	18.278	-	-	-	8.941	-	-	-	109.026	
Maranhão (São Luís)	25.383	11.649	-	11.649	-	11.649	-	-	-	11.497	-	-	-	48.529	
Mato Grosso (Cuiabá)	39.799	46.230	-	46.230	12.226	58.457	-	-	-	3.936	-	-	-	102.191	
M. G. do Sul (C. Grande)	78.691	433	-	433	-	433	-	-	-	6.478	-	-	-	85.602	
M. Gerais (Belo Horizonte)	291.777	36.754	137.850	174.604	-	174.604	-	-	-	3.723	-	-	-	470.104	
Pará (Belém)	5.279	35.317	-	35.317	-	35.317	-	-	-	-	-	-	-	40.596	
Paraíba (João Pessoa)	1.219	25.458	-	25.458	2.215	27.673	-	-	-	39.726	-	-	-	68.618	
Paraná (Curitiba)	-	425.155	99.343	524.498	9.913	534.412	-	-	140.274	-	-	-	-	674.686	
Pernambuco (Recife)	144.185	11.948	-	11.948	-	11.948	-	-	-	24.129	-	-	-	180.263	
Piauí (Teresina)	965	22.143	11.264	33.407	-	33.407	-	-	-	-	-	-	-	34.373	
R. de Janeiro (R.J.)	369.514	1.453.392	707	1.454.099	42.331	1.496.430	222.891	98.933	292.436	385.199	-	-	756.834	3.622.236	
R. G. do Norte (Natal)	27.086	26.755	-	26.755	-	26.755	-	-	-	-	-	-	-	53.841	
R. G. do Sul (Porto Alegre)	102.433	78.365	6.757	85.122	-	85.122	-	-	-	1.752	-	-	-	189.307	
Rondônia (Porto Velho)	24.932	2.461	-	2.461	-	2.461	-	-	-	-	-	-	-	27.393	
Roraima (Boa Vista)	-	8.491	-	8.491	-	8.491	-	-	-	-	-	-	-	8.491	
S. Catarina (Florianópolis)	1.481	7.684	-	7.684	2.992	10.676	-	-	-	13.278	-	-	-	25.435	
São Paulo (São Paulo)	3.375.328	7.066.059	-	7.066.059	-	7.066.059	12.232	-	1.311.861	458.949	27.042	-	905.925	13.157.396	
Sergipe (Aracajú)	41.201	3.938	-	3.938	-	3.938	-	-	-	27.456	-	-	-	72.595	
Tocantins (Palmas)	-	14.236	-	14.236	37	14.273	-	-	-	-	-	-	-	14.273	
Total	5.331.013	9.570.125	262.435	9.832.560	83.122	9.915.682	235.123	98.933	1.604.297	984.741	228.052	-	1.662.759	20.060.599	

Fonte: BACEN/DEDIP, BACEN/DEMAB, CETIP e Governos de Municípios de capitais.

1/ Não inclui notas promissórias não custodiadas na CETIP e debêntures de empresas estatais registradas na Bovespa.

2/ Projetados com base nos últimos dados disponibilizados pelos Municípios de capitais - Não inclui dívidas da administração indireta.

3/ Pessoas físicas, pessoas jurídicas não financeiras e detentores de títulos vencidos.

Tabela 4.4
Dívida da administração direta e indireta dos demais Municípios por credor 1/
Junho - 1999

	Tesouro Nacional	Bancos Comerciais/Múltiplos			Privados	Total	Fundos de liquidez da dívida	Demais instituições financeiras	Fundos mútuos	Credor externo	INSS / FGTS	BACEN	Outros	Total	
		Públicos													3/
		Federais	Estaduais	Total											
Acre	-	-	-	-	-	-	-	-	-	-	-		
Alagoas	907	12.118	-	12.118	506	12.625	-	-	-	-	-	13.532	
Amapá	-	19.295	-	19.295	-	19.295	-	-	-	-	-	19.295	
Amazonas	799	-	-	-	-	-	-	-	-	-	-	799	
Bahia	67.666	183.089	-	183.089	8.236	191.326	-	-	-	-	-	258.992	
Ceará	-	11.595	8.737	20.332	3.202	23.534	-	-	-	-	-	23.534	
Distrito Federal	-	-	-	-	-	-	-	-	-	-	-	-	
Espírito Santo	3.846	22.905	23.379	46.284	-	46.284	-	-	-	-	-	50.130	
Goiás	40.626	40.049	320	40.370	6.075	46.445	-	-	-	-	-	87.071	
Maranhão	30.839	39.213	-	39.213	271	39.484	-	-	-	-	-	70.323	
Mato Grosso	52.303	32.675	-	32.675	9.616	42.291	-	-	-	-	-	94.594	
Mato Grosso do Sul	24.097	22.163	-	22.163	25.120	47.283	-	-	-	-	-	71.380	
Minas Gerais	71.164	292.418	174.826	467.244	18.157	485.402	-	-	-	-	-	556.566	
Pará	1.089	922	1	923	-	923	-	-	-	-	-	2.012	
Paraíba	87	33.309	-	33.309	913	34.221	-	-	-	-	-	34.308	
Paraná	89.410	324.231	293.512	617.742	7.445	625.187	-	-	-	-	-	714.598	
Pernambuco	52.052	34.585	-	34.585	7.962	42.547	-	-	-	-	-	94.600	
Piauí	-	9.954	628	10.582	705	11.287	-	-	-	-	-	11.287	
Rio de Janeiro	140.808	203.769	2.571	206.340	2.593	208.933	-	-	-	-	-	349.741	
Rio Grande do Norte	-	19.568	-	19.568	-	19.568	-	-	-	-	-	19.568	
Rio Grande do Sul	30.633	61.950	94.323	156.273	5.412	161.686	-	-	-	-	-	192.319	
Rondônia	2.791	3.708	-	3.708	-	3.708	-	-	-	-	-	6.499	
Roraima	-	-	-	-	-	-	-	-	-	-	-	-	
Santa Catarina	2.050	113.160	18.407	131.567	27.879	159.446	-	-	-	-	-	161.496	
São Paulo	668.860	2.761.762	296.729	3.058.491	194.044	3.252.535	956	-	1.352	-	331.968	4.255.672	
Sergipe	533	10	-	10	-	10	-	-	-	-	-	543	
Tocantins	-	4.235	-	4.235	-	4.235	-	-	-	-	-	4.235	
Total	1.280.562	4.246.683	913.433	5.160.116	318.139	5.478.254	956	-	1.352	-	331.968	7.093.093	

Fonte: BACEN/DEDIP, BACEN/DEMAB, CETIP.

1/ Não inclui notas promissórias não custodiadas na CETIP e debêntures de empresas estatais registradas na Bovespa.

2/ Pessoas físicas e jurídicas não financeiras, inclusive os fundos de pensão.

Gráfico 2

Dívida da administração direta e indireta dos Estados, do Distrito Federal e Municípios

Junho - 1999

Distribuição do endividamento total por credor

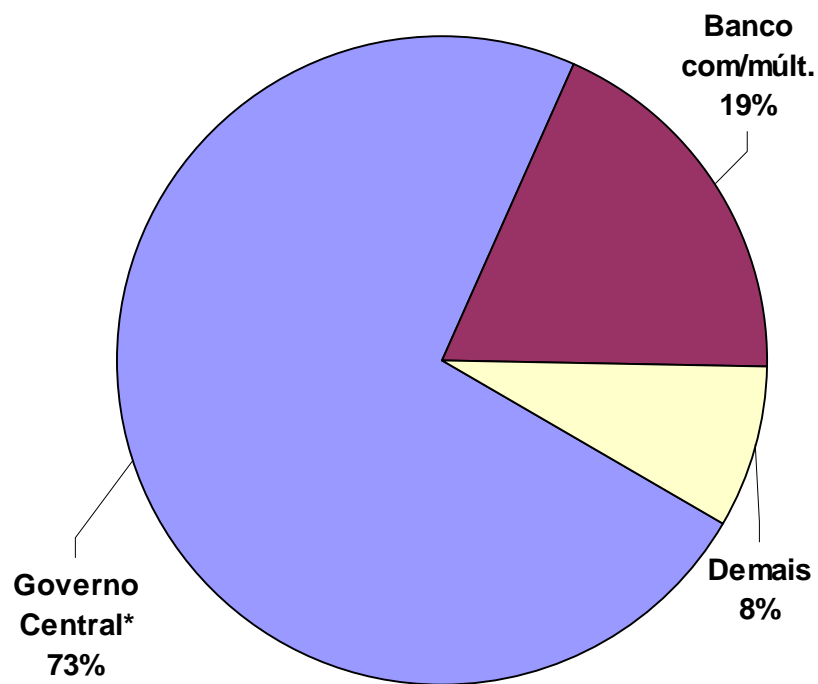

Distr. da dívida mobiliária e contratual por tipo de banco comercial/múltiplo credor

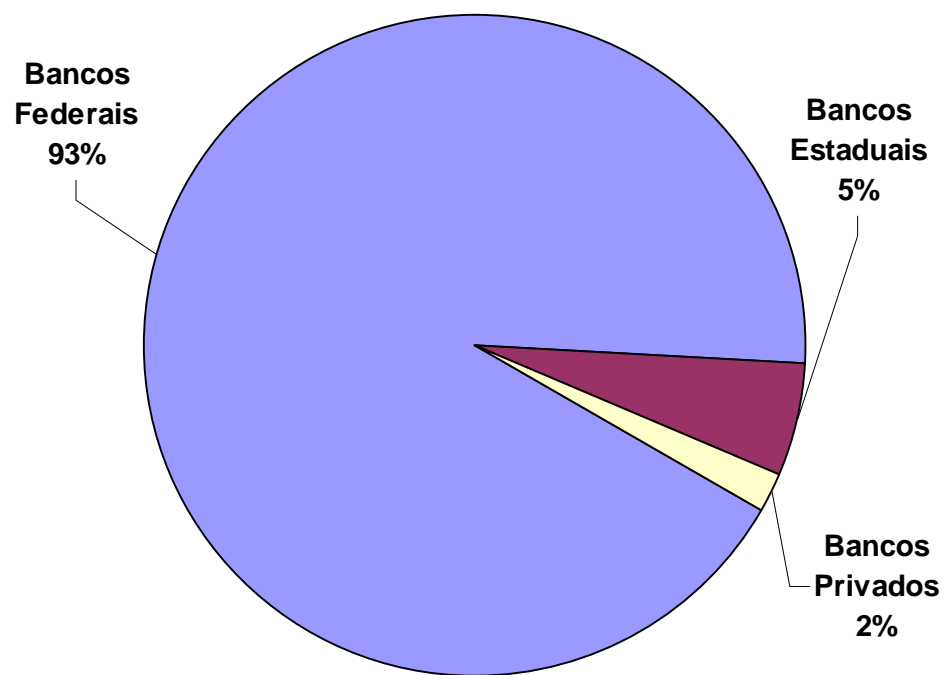

*Dívidas junto ao Tesouro Nacional, BCB e INSS/FGTS.

Tabela 5.1
Dívida contratual interna da administração direta e indireta dos Estados, Distrito Federal e Municípios junto ao Tesouro Nacional
Junho - 1999

	Lei 7.976/89	Lei 8.727/93	Lei 9.496/97	Bônus relativo à renegociação da dívida externa	Outras	Total
Acre	9.575	464.436	-	-	1.366	475.376
Alagoas	112.850	850.412	723.039	73.482	65.783	1.825.566
Amapá	-	-	-	-	1.361	1.361
Amazonas	29.972	1.256.495	131.884	351.053	21.879	1.791.283
Bahia	592.122	3.507.672	2.103.347	310.151	61.596	6.574.887
Ceará	734.746	924.684	85.715	112.709	97.620	1.955.475
Distrito Federal	-	-	-	-	2.469	2.469
Espírito Santo	105.337	639.146	665.014	170.116	9.572	1.589.185
Goiás	603.706	4.119.912	1.320.458	665.279	6.131	6.715.488
Maranhão	454.374	2.159.412	612.067	408.496	33.654	3.668.004
Mato Grosso	348.317	1.948.873	1.111.950	450.891	14.476	3.874.506
Mato Grosso do Sul	327.414	1.304.386	894.053	379.239	19.737	2.924.829
Minas Gerais	269.309	2.259.471	16.833.694	1.055.880	6.048	20.424.402
Pará	38.150	608.759	419.418	362.881	5.929	1.435.137
Paraíba	175.287	1.199.574	282.955	271.276	31.132	1.960.224
Paraná	65.375	1.422.360	3.225.641	385.648	65.459	5.164.483
Pernambuco	254.773	1.605.718	1.253.056	133.830	74.545	3.321.922
Piauí	100.094	1.045.015	-	232.237	30.283	1.407.629
Rio de Janeiro	933.403	1.826.688	-	279.220	344.475	3.383.786
Rio Grande do Norte	94.332	671.207	65.170	1.752	27.384	859.844
Rio Grande do Sul	752.746	2.584.298	10.745.061	333.466	45.315	14.460.886
Rondônia	4.055	228.360	611.327	35.233	9.240	888.216
Roraima	-	61.887	48.473	-	747	111.108
Santa Catarina	644.494	630.195	1.742.567	67.495	2.599	3.087.350
São Paulo	4.110.218	9.071.599	50.620.813	4.290.902	49.327	68.142.860
Sergipe	24.951	649.510	379.473	33.322	30.689	1.117.946
Tocantins	-	92.982	-	-	3.988	96.970
Total	10.785.600	41.133.054	93.875.175	10.404.557	1.062.803	157.261.190

Fonte: BACEN/DEDIP.

Tabela 5.2**Dívida contratual interna da administração direta e indireta dos Estados e Distrito Federal junto ao Tesouro Nacional
Junho - 1999**

	Lei 7.976/89	Lei 8.727/93	Lei 9.496/97	Bônus relativo à renegociação da dívida externa	Outras	Total
Acre	9.157	451.775	-	-	1.366	462.297
Alagoas	99.213	789.992	723.039	63.705	65.783	1.741.732
Amapá	-	-	-	-	1.361	1.361
Amazonas	-	1.216.130	131.884	317.094	21.879	1.686.988
Bahia	524.958	3.042.280	2.103.347	310.151	61.596	6.042.330
Ceará	724.162	882.651	85.715	112.709	97.620	1.902.858
Distrito Federal	-	-	-	-	2.469	2.469
Espírito Santo	102.415	635.300	665.014	170.116	9.572	1.582.416
Goiás	596.696	4.013.139	1.320.458	656.629	6.131	6.593.054
Maranhão	449.820	2.107.744	612.067	408.496	33.654	3.611.781
Mato Grosso	347.099	1.857.990	1.111.950	450.891	14.476	3.782.405
Mato Grosso do Sul	320.047	1.208.965	894.053	379.239	19.737	2.822.041
Minas Gerais	245.929	2.001.441	16.833.694	974.348	6.048	20.061.460
Pará	32.871	607.671	419.418	362.881	5.929	1.428.770
Paraíba	174.068	1.199.487	282.955	271.276	31.132	1.958.918
Paraná	65.375	1.332.950	3.225.641	385.648	65.459	5.075.073
Pernambuco	242.826	1.430.033	1.253.056	125.223	74.545	3.125.684
Piauí	99.128	1.045.015	-	232.237	30.283	1.406.664
Rio de Janeiro	651.698	1.728.006	-	149.285	344.475	2.873.464
Rio Grande do Norte	90.475	647.977	65.170	1.752	27.384	832.757
Rio Grande do Sul	752.746	2.451.231	10.745.061	333.466	45.315	14.327.819
Rondônia	4.055	200.638	611.327	35.233	9.240	860.493
Roraima	-	61.887	48.473	-	747	111.108
Santa Catarina	640.962	630.195	1.742.567	67.495	2.599	3.083.819
São Paulo	3.421.140	5.942.475	50.620.813	4.064.916	49.327	64.098.671
Sergipe	19.044	613.684	379.473	33.322	30.689	1.076.212
Tocantins	-	92.982	-	-	3.988	96.970
Total	9.613.886	36.191.638	93.875.175	9.906.113	1.062.803	150.649.615

Fonte: BACEN/DEDIP.

Tabela 5.3**Dívida contratual interna da administração direta e indireta dos Municípios de capitais junto ao Tesouro Nacional
Junho - 1999**

	Lei 7.976/89	Lei 8.727/93	Bônus relativo à renegociação da dívida externa	Outras	Total
Acre (Rio Branco)	418	12.661	-	-	13.079
Alagoas (Maceió)	13.637	59.513	9.777	-	82.927
Amapá (Macapá)	-	-	-	-	-
Amazonas (Manaus)	29.972	39.566	33.958	-	103.496
Bahia (Salvador)	65.812	399.079	-	-	464.891
Ceará (Fortaleza)	10.584	42.033	-	-	52.617
Distrito Federal	-	-	-	-	-
Espírito Santo (Vitória)	2.922	-	-	-	2.922
Goiás (Goiânia)	7.010	66.147	8.650	-	81.808
Maranhão (São Luís)	4.554	20.829	-	-	25.383
Mato Grosso (Cuiabá)	1.218	38.580	-	-	39.799
M. G. do Sul (C. Grande)	7.174	71.517	-	-	78.691
M. Gerais (Belo Horizonte)	23.380	186.866	81.532	-	291.777
Pará (Belém)	5.279	-	-	-	5.279
Paraíba (João Pessoa)	1.219	-	-	-	1.219
Paraná (Curitiba)	-	-	-	-	-
Pernambuco (Recife)	11.946	123.632	8.607	-	144.185
Piauí (Teresina)	965	-	-	-	965
R. de Janeiro (R.J.)	268.867	-	100.647	-	369.514
R. G. do Norte (Natal)	3.857	23.230	-	-	27.086
R. G. do Sul (Porto Alegre)	-	102.433	-	-	102.433
Rondônia (Porto Velho)	-	24.932	-	-	24.932
Roraima (Boa Vista)	-	-	-	-	-
S. Catarina (Florianópolis)	1.481	-	-	-	1.481
São Paulo (São Paulo)	590.859	2.642.951	141.519	-	3.375.328
Sergipe (Aracajú)	5.907	35.294	-	-	41.201
Tocantins (Palmas)	-	-	-	-	-
Total	1.057.062	3.889.262	384.689	-	5.331.013

Fonte: BACEN/DEDIP.

Tabela 5.4
Dívida contratual interna da administração direta e indireta dos demais Municípios junto ao Tesouro Nacional
Junho - 1999

	Lei 7.976/89	Lei 8.727/93	Bônus relativo à renegociação da dívida externa	Outras	Total
Acre	-	-	-	-	-
Alagoas	-	907	-	-	907
Amapá	-	-	-	-	-
Amazonas	-	799	-	-	799
Bahia	1.352	66.314	-	-	67.666
Ceará	-	-	-	-	-
Distrito Federal	-	-	-	-	-
Espírito Santo	-	3.846	-	-	3.846
Goiás	-	40.626	-	-	40.626
Maranhão	-	30.839	-	-	30.839
Mato Grosso	-	52.303	-	-	52.303
Mato Grosso do Sul	193	23.904	-	-	24.097
Minas Gerais	-	71.164	-	-	71.164
Pará	-	1.089	-	-	1.089
Paraíba	-	87	-	-	87
Paraná	-	89.410	-	-	89.410
Pernambuco	-	52.052	-	-	52.052
Piauí	-	-	-	-	-
Rio de Janeiro	12.837	98.683	29.288	-	140.808
Rio Grande do Norte	-	-	-	-	-
Rio Grande do Sul	-	30.633	-	-	30.633
Rondônia	-	2.791	-	-	2.791
Roraima	-	-	-	-	-
Santa Catarina	2.050	-	-	-	2.050
São Paulo	98.220	486.174	84.467	-	668.860
Sergipe	-	533	-	-	533
Tocantins	-	-	-	-	-
Total	114.652	1.052.154	113.755	-	1.280.562

Fonte: BACEN/DEDIP.

Tabela 6.1
Evolução mensal da dívida da administração direta e indireta dos Estados, Distrito Federal e Municípios

	Dívida fundada						Total	Flutuante (ARO)	Total Geral
	Mobiliária	Contratual interna			Total	Externa			
	1/	Tesouro Nacional	Bancária	INSS/FGTS 2/					
Jan/98	41.618.247	100.575.234	24.622.656	3.678.193	128.876.083	4.687.323	175.181.653	1.148.922	176.330.575
Fev/98	41.972.779	101.368.423	25.146.384	3.671.209	130.186.017	4.790.068	176.948.863	1.104.303	178.053.167
Mar/98	43.038.850	101.928.382	24.736.647	3.807.285	130.472.314	4.895.187	178.406.352	1.101.824	179.508.175
Abr/98	43.768.060	102.828.933	25.336.509	3.527.150	131.692.592	5.025.148	180.485.800	1.053.979	181.539.779
Mai/98	45.353.024	103.135.938	25.355.884	3.617.102	132.108.924	5.101.605	182.563.554	1.085.312	183.648.866
Jun/98	33.575.544	114.320.234	24.263.809	3.643.735	142.227.778	5.421.636	181.224.958	821.229	182.046.188
Jul/98	33.968.194	119.457.539	27.941.021	4.184.127	151.582.688	5.548.321	191.099.202	790.881	191.890.083
Ago/98	33.824.486	121.492.905	27.300.142	4.197.728	152.990.775	5.757.431	192.572.692	744.191	193.316.884
Set/98	33.799.452	124.217.080	27.131.324	4.196.092	155.544.495	5.897.438	195.241.385	709.950	195.951.335
Out/98	33.902.594	126.034.843	26.962.068	3.724.775	156.721.687	6.104.738	196.729.019	664.979	197.393.998
Nov/98	24.347.105	135.328.943	25.877.741	3.833.589	165.040.274	6.221.193	195.608.572	629.636	196.238.208
Dez/98	24.897.116	137.939.850	25.192.421	3.716.708	166.848.979	6.260.858	198.006.953	610.552	198.617.505
Jan/99	25.256.620	143.635.629	25.189.973	3.735.897	172.561.499	10.277.551	208.095.670	559.388	208.655.058
Fev/99	25.356.978	148.076.537	25.991.982	3.766.897	177.835.417	10.697.360	213.889.754	547.186	214.436.941
Mar/99	25.841.991	147.648.206	26.581.478	3.795.921	178.025.606	8.924.832	212.792.430	574.713	213.367.142
Abr/99	26.377.468	155.956.175	27.148.178	3.819.046	186.923.399	8.603.497	221.904.364	603.640	222.508.004
Mai/99	26.984.033	157.250.908	27.335.218	3.841.048	188.427.174	8.935.198	224.346.404	620.757	224.967.161
Jun/99	27.391.207	157.261.190	27.257.239	3.852.986	188.371.414	9.168.425	224.931.047	692.702	225.623.749

Fonte: BACEN/DEDIP, BACEN/DEMAB, CETIP, Governos Estaduais, do Distrito Federal e dos Municípios de capitais.

1/ Não inclui notas promissórias não custodiadas na CETIP e debêntures de empresas estatais registradas na Bovespa.

2/ Projetado com base nos últimos dados disponibilizados pelos Estados, Distrito Federal e Municípios de capitais - Não inclui dívidas da administração indireta (todos os níveis) nem da administração direta dos Municípios não-capitais.

Tabela 6.2
Evolução mensal da dívida da administração direta e indireta dos Estados e Distrito Federal

	Dívida fundada					Externa 2/	Total	Flutuante (ARO)	R\$ mil		
	Mobiliária 1/	Contratual interna			Total				Total	Total	Total
		Tesouro Nacional	Bancária	INSS/FGTS 2/							
Jan/98	33.236.834	94.846.147	18.488.200	3.460.338	116.794.685	4.156.913	154.188.433	340.793	154.529.225		
Fev/98	33.670.451	95.598.200	18.955.882	3.453.397	118.007.479	4.243.372	155.921.302	277.769	156.199.070		
Mar/98	34.291.621	96.150.669	18.570.160	3.589.247	118.310.076	4.337.087	156.938.784	284.412	157.223.196		
Abr/98	34.872.411	97.061.727	19.124.856	3.306.765	119.493.348	4.454.977	158.820.735	211.541	159.032.276		
Mai/98	36.287.743	97.331.608	19.124.466	3.392.320	119.848.394	4.519.783	160.655.920	211.889	160.867.809		
Jun/98	24.370.147	108.508.494	17.940.119	3.408.496	129.857.109	4.827.874	159.055.130	-	159.055.130		
Jul/98	24.604.565	113.636.291	21.618.303	3.967.340	139.221.934	4.942.490	168.768.989	-	168.768.989		
Ago/98	24.324.002	115.637.129	20.914.602	3.979.053	140.530.785	5.132.238	169.987.025	-	169.987.025		
Set/98	24.068.050	118.355.201	20.732.983	3.978.537	143.066.721	5.257.590	172.392.361	-	172.392.361		
Out/98	23.888.183	120.152.741	20.492.444	3.507.530	144.152.715	5.440.636	173.481.534	-	173.481.534		
Nov/98	14.069.817	129.406.150	19.336.396	3.615.010	152.357.557	5.552.638	171.980.012	-	171.980.012		
Dez/98	14.373.378	131.993.755	18.658.848	3.496.722	154.149.325	5.588.406	174.111.110	-	174.111.110		
Jan/99	14.505.695	137.336.005	18.540.517	3.514.776	159.391.298	9.173.683	183.070.677	-	183.070.677		
Fev/99	14.353.285	141.673.048	19.204.223	3.543.941	164.421.212	9.548.403	188.322.899	-	188.322.899		
Mar/99	14.915.046	141.360.307	19.744.494	3.571.247	164.676.049	7.966.255	187.557.349	-	187.557.349		
Abr/99	15.197.218	149.572.477	20.271.360	3.593.003	173.436.840	7.679.432	196.313.491	-	196.313.491		
Mai/99	15.582.120	150.649.494	20.339.493	3.613.703	174.602.690	7.975.507	198.160.316	-	198.160.316		
Jun/99	15.804.165	150.649.615	20.207.658	3.624.934	174.482.207	8.183.684	198.470.057	-	198.470.057		

Fonte: BACEN/DEDIP, BACEN/DEMAB, CETIP, Governos Estaduais e do Distrito Federal.

1/ Não inclui notas promissórias não custodiadas na CETIP e debêntures de empresas estatais registradas na Bovespa.

2/ Projetado com base nos últimos dados disponibilizados pelos Estados e Distrito Federal - Não inclui dívidas da administração indireta.

Tabela 6.3
Evolução mensal da dívida da administração direta e indireta dos Municípios de capitais

	Dívida fundada						Total	Flutuante (ARO)	Total Geral
	Mobiliária	Contratual interna			Total	Externa			
	1/	Tesouro Nacional	Bancária	INSS/FGTS 2/					
Jan/98	8.118.253	4.581.955	1.619.996	217.855	6.419.806	530.410	15.068.470	446.315	15.514.785
Fev/98	8.033.293	4.617.186	1.635.182	217.812	6.470.180	546.696	15.050.169	432.770	15.482.939
Mar/98	8.472.542	4.621.992	1.650.109	218.038	6.490.138	558.100	15.520.780	377.603	15.898.384
Abr/98	8.616.269	4.609.479	1.650.600	220.385	6.480.464	570.171	15.666.904	379.041	16.045.945
Mai/98	8.756.345	4.642.626	1.651.377	224.782	6.518.785	581.822	15.856.952	379.908	16.236.860
Jun/98	8.895.247	4.650.310	1.720.941	235.239	6.606.490	593.762	16.095.500	339.448	16.434.948
Jul/98	9.045.297	4.659.574	1.674.902	216.787	6.551.264	605.831	16.202.392	333.649	16.536.040
Ago/98	9.178.375	4.691.030	1.689.823	218.675	6.599.528	625.193	16.403.097	324.302	16.727.399
Set/98	9.402.627	4.696.911	1.700.742	217.554	6.615.208	639.848	16.657.683	322.305	16.979.987
Out/98	9.677.359	4.713.031	1.725.425	217.246	6.655.702	664.102	16.997.163	315.762	17.312.925
Nov/98	9.932.387	4.746.703	1.747.279	218.579	6.712.561	668.555	17.313.502	321.418	17.634.920
Dez/98	10.171.547	4.752.900	1.714.786	219.986	6.687.671	672.452	17.531.670	333.081	17.864.751
Jan/99	10.392.146	5.069.310	1.794.858	221.121	7.085.289	1.103.867	18.581.302	320.992	18.902.294
Fev/99	10.637.569	5.165.248	1.859.407	222.956	7.247.611	1.148.957	19.034.137	322.884	19.357.021
Mar/99	10.549.992	5.046.679	1.863.297	224.674	7.134.650	958.578	18.643.220	344.704	18.987.923
Abr/99	10.795.377	5.111.391	1.856.531	226.043	7.193.965	924.064	18.913.406	366.697	19.280.103
Mai/99	11.010.375	5.322.671	1.895.840	227.345	7.445.856	959.691	19.415.922	351.484	19.767.406
Jun/99	11.190.128	5.331.013	1.912.300	228.052	7.471.364	984.741	19.646.234	414.366	20.060.599

Fonte: BACEN/DEDIP, BACEN/DEMAB, CETIP e Governos de Municípios de capitais

1/ Não inclui notas promissórias não custodiadas na CETIP e debêntures de empresas estatais registradas na Bovespa.

2/ Projetado com base nos últimos dados disponibilizados pelos Municípios de capitais - Não inclui dívidas da administração indireta.

Tabela 6.4
Evolução mensal da dívida da administração direta e indireta dos demais Municípios

	Dívida fundada					Externa	Total	Flutuante (ARO)	Total Geral
	Mobiliária	Contratual interna			Total				
	1/	Tesouro Nacional	Bancária	INSS/FGTS					
Jan/98	263.160	1.147.132	4.514.459	...	5.661.591	...	5.924.751	361.814	6.286.565
Fev/98	269.035	1.153.037	4.555.321	...	5.708.358	...	5.977.393	393.765	6.371.157
Mar/98	274.687	1.155.722	4.516.378	...	5.672.100	...	5.946.787	439.808	6.386.596
Abr/98	279.380	1.157.728	4.561.053	...	5.718.780	...	5.998.161	463.397	6.461.558
Mai/98	308.936	1.161.704	4.580.041	...	5.741.745	...	6.050.681	493.516	6.544.197
Jun/98	310.150	1.161.430	4.602.749	...	5.764.179	...	6.074.329	481.781	6.556.110
Jul/98	318.332	1.161.673	4.647.816	...	5.809.489	...	6.127.822	457.232	6.585.054
Ago/98	322.109	1.164.745	4.695.717	...	5.860.462	...	6.182.571	419.890	6.602.460
Set/98	328.775	1.164.968	4.697.599	...	5.862.567	...	6.191.342	387.645	6.578.987
Out/98	337.052	1.169.072	4.744.198	...	5.913.270	...	6.250.322	349.217	6.599.540
Nov/98	344.901	1.176.090	4.794.066	...	5.970.156	...	6.315.057	308.218	6.623.275
Dez/98	352.191	1.193.195	4.818.786	...	6.011.982	...	6.364.173	277.471	6.641.644
Jan/99	358.779	1.230.314	4.854.598	...	6.084.912	...	6.443.691	238.397	6.682.088
Fev/99	366.124	1.238.242	4.928.353	...	6.166.594	...	6.532.718	224.303	6.757.021
Mar/99	376.954	1.241.220	4.973.687	...	6.214.907	...	6.591.861	230.009	6.821.870
Abr/99	384.873	1.272.307	5.020.286	...	6.292.594	...	6.677.467	236.943	6.914.410
Mai/99	391.538	1.278.743	5.099.885	...	6.378.628	...	6.770.166	269.273	7.039.439
Jun/99	396.914	1.280.562	5.137.281	...	6.417.843	...	6.814.757	278.336	7.093.093

Fonte: BACEN/DEDIP, BACEN/DEMAB, CETIP.

1/ Não inclui notas promissórias não custodiadas na CETIP e debêntures de empresas estatais registradas na Bovespa.

Tabela 7.1
Evolução mensal da dívida da administração direta dos Estados, Distrito Federal e Municípios

	Dívida fundada					Externa 1/	Total	Flutuante (ARO)	Total Geral
	Mobiliária	Contratual interna			Total				
		Tesouro Nacional	Bancária	INSS/FGTS 1/					
Jan/98	41.618.247	79.552.211	17.079.156	3.678.193	100.309.560	4.687.323	146.615.130	1.148.922	147.764.052
Fev/98	41.972.779	80.154.788	17.487.437	3.671.209	101.313.435	4.790.068	148.076.282	1.104.303	149.180.585
Mar/98	43.038.850	80.656.125	17.418.146	3.807.285	101.881.555	4.895.187	149.815.593	1.101.824	150.917.417
Abr/98	43.768.060	81.405.456	17.781.291	3.527.150	102.713.897	5.025.148	151.507.105	1.053.979	152.561.085
Mai/98	44.482.652	81.916.497	17.297.202	3.617.102	102.830.801	5.101.605	152.415.058	1.085.312	153.500.370
Jun/98	32.724.678	93.002.891	17.429.384	3.643.735	114.076.010	5.421.636	152.222.324	821.229	153.043.554
Jul/98	33.100.590	97.974.401	20.938.131	4.184.127	123.096.659	5.548.321	161.745.570	790.881	162.536.451
Ago/98	33.125.940	99.833.967	20.181.193	4.197.728	124.212.889	5.757.431	163.096.260	744.191	163.840.451
Set/98	33.201.089	102.548.236	19.924.740	4.196.092	126.669.068	5.897.438	165.767.595	709.950	166.477.544
Out/98	33.320.296	104.220.858	19.753.936	3.724.775	127.699.570	6.104.738	167.124.604	664.979	167.789.583
Nov/98	23.814.780	113.372.407	18.573.275	3.833.589	135.779.271	6.221.193	165.815.244	629.636	166.444.880
Dez/98	24.381.675	115.756.685	17.815.500	3.716.708	137.288.892	6.260.858	167.931.425	610.552	168.541.977
Jan/99	24.738.888	120.208.474	17.888.724	3.735.897	141.833.094	10.277.551	176.849.533	559.388	177.408.921
Fev/99	24.663.974	124.161.294	18.140.686	3.766.897	146.068.877	10.697.360	181.430.212	547.186	181.977.398
Mar/99	24.720.900	124.334.699	18.673.332	3.795.921	146.803.952	8.924.832	180.449.685	574.713	181.024.397
Abr/99	25.292.893	131.432.634	19.196.650	3.819.046	154.448.331	8.603.497	188.344.721	603.640	188.948.361
Mai/99	25.793.776	132.286.093	19.385.060	3.841.048	155.512.201	8.935.198	190.241.175	620.757	190.861.932
Jun/99	26.216.233	132.326.359	19.242.990	3.852.986	155.422.334	9.168.425	190.806.993	692.702	191.499.695

Fonte: BACEN/DEDIP, BACEN/DEMAB, CETIP, Governos Estaduais, do Distrito Federal e dos Municípios de capitais.

1/ Projetado com base nos últimos dados disponibilizados pelos Estados, Distrito Federal e Municípios de capitais. Não inclui dívidas dos Municípios não capitais

Tabela 7.2
Evolução mensal da dívida da administração direta dos Estados e Distrito Federal

	Dívida fundada						Total	Flutuante (ARO)	Total Geral	
	Mobiliária	Contratual interna				Total				Externa
		Tesouro Nacional	Bancária	INSS/FGTS 1/	Total					
Jan/98	33.236.834	75.912.546	13.744.109	3.460.338	93.116.993	4.156.913	130.510.740	340.793	130.851.533	
Fev/98	33.670.451	76.497.147	14.115.363	3.453.397	94.065.908	4.243.372	131.979.730	277.769	132.257.499	
Mar/98	34.291.621	76.999.953	14.070.988	3.589.247	94.660.188	4.337.087	133.288.897	284.412	133.573.309	
Abr/98	34.872.411	77.732.215	14.407.931	3.306.765	95.446.911	4.454.977	134.774.299	211.541	134.985.840	
Mai/98	35.442.370	78.231.580	13.907.808	3.392.320	95.531.708	4.519.783	135.493.861	211.889	135.705.750	
Jun/98	23.544.281	89.321.725	13.949.120	3.408.496	106.679.341	4.827.874	135.051.496	-	135.051.496	
Jul/98	23.765.281	94.305.068	17.489.851	3.967.340	115.762.260	4.942.490	144.470.031	-	144.470.031	
Ago/98	23.653.268	96.150.982	16.690.202	3.979.053	116.820.237	5.132.238	145.605.743	-	145.605.743	
Set/98	23.496.928	98.864.342	16.407.656	3.978.537	119.250.536	5.257.590	148.005.053	-	148.005.053	
Out/98	23.332.543	100.520.619	16.176.484	3.507.530	120.204.632	5.440.636	148.977.811	-	148.977.811	
Nov/98	13.563.798	109.653.524	14.924.810	3.615.010	128.193.345	5.552.638	147.309.781	-	147.309.781	
Dez/98	13.883.859	112.036.613	14.184.274	3.496.722	129.717.608	5.588.406	149.189.873	-	149.189.873	
Jan/99	14.013.400	116.146.264	14.181.365	3.514.776	133.842.404	9.173.683	157.029.488	-	157.029.488	
Fev/99	13.685.143	120.031.414	14.309.586	3.543.941	137.884.940	9.548.403	161.118.486	-	161.118.486	
Mar/99	13.818.279	120.327.849	14.803.333	3.571.247	138.702.429	7.966.255	160.486.962	-	160.486.962	
Abr/99	14.136.548	127.341.803	15.319.703	3.593.003	146.254.510	7.679.432	168.070.490	-	168.070.490	
Mai/99	14.415.104	128.102.132	15.403.538	3.613.703	147.119.373	7.975.507	169.509.984	-	169.509.984	
Jun/99	14.651.726	128.139.317	15.213.944	3.624.934	146.978.195	8.183.684	169.813.605	-	169.813.605	

Fonte: BACEN/DEDIP, BACEN/DEMAB, CETIP, Governos Estaduais e do Distrito Federal.

1/ Projetado com base nos últimos dados disponibilizados pelos Estados e Distrito Federal.

Tabela 7.3
Evolução mensal da dívida da administração direta dos Municípios de capitais

	Dívida fundada					Externa 1/	Total	Flutuante (ARO)	R\$ mil		
	Mobiliária	Contratual interna			Total				Total	Total	Total
		Tesouro Nacional	Bancária	INSS/FGTS 1/							Total
Jan/98	8.118.253	2.802.743	1.066.153	217.855	4.086.751	530.410	12.735.414	446.315	13.181.729		
Fev/98	8.033.293	2.816.476	1.078.466	217.812	4.112.755	546.696	12.692.744	432.770	13.125.514		
Mar/98	8.472.542	2.812.953	1.090.569	218.038	4.121.560	558.100	13.152.202	377.603	13.529.805		
Abr/98	8.616.269	2.825.296	1.097.442	220.385	4.143.123	570.171	13.329.563	379.041	13.708.605		
Mai/98	8.756.345	2.835.627	1.097.211	224.782	4.157.620	581.822	13.495.787	379.908	13.875.695		
Jun/98	8.895.247	2.832.088	1.166.537	235.239	4.233.864	593.762	13.722.873	339.448	14.062.321		
Jul/98	9.045.297	2.820.734	1.117.202	216.787	4.154.723	605.831	13.805.851	333.649	14.139.500		
Ago/98	9.178.375	2.832.393	1.131.436	218.675	4.182.504	625.193	13.986.073	324.302	14.310.375		
Set/98	9.402.627	2.833.096	1.140.553	217.554	4.191.204	639.848	14.233.679	322.305	14.555.984		
Out/98	9.677.359	2.844.916	1.162.087	217.246	4.224.249	664.102	14.565.710	315.762	14.881.472		
Nov/98	9.932.387	2.857.779	1.181.791	218.579	4.258.149	668.555	14.859.091	321.418	15.180.509		
Dez/98	10.171.547	2.856.235	1.148.829	219.986	4.225.050	672.452	15.069.049	333.081	15.402.130		
Jan/99	10.392.146	3.161.493	1.223.372	221.121	4.605.986	1.103.867	16.102.000	320.992	16.422.991		
Fev/99	10.637.569	3.222.344	1.286.553	222.956	4.731.853	1.148.957	16.518.379	322.884	16.841.263		
Mar/99	10.549.992	3.100.936	1.287.928	224.674	4.613.538	958.578	16.122.108	344.704	16.466.811		
Abr/99	10.795.377	3.155.108	1.273.002	226.043	4.654.153	924.064	16.373.594	366.697	16.740.291		
Mai/99	11.010.375	3.242.410	1.311.153	227.345	4.780.909	959.691	16.750.974	351.484	17.102.459		
Jun/99	11.190.128	3.244.009	1.326.321	228.052	4.798.381	984.741	16.973.250	414.366	17.387.616		

Fonte: BACEN/DEDIP, BACEN/DEMAB, CETIP, Governos Estaduais, do Distrito Federal e dos Municípios de capitais.

1/ Projetado com base nos últimos dados disponibilizados pelos Municípios de capitais.

Tabela 7.4
Evolução mensal da dívida da administração direta dos demais Municípios

	Dívida fundada					Externa	Total	Flutuante (ARO)	Total Geral
	Mobiliária	Contratual interna			Total				
		Tesouro Nacional	Bancária	INSS/FGTS					
Jan/98	263.160	836.922	2.268.894	...	3.105.816	...	3.368.976	361.814	3.730.790
Fev/98	269.035	841.165	2.293.607	...	3.134.773	...	3.403.807	393.765	3.797.572
Mar/98	274.687	843.218	2.256.589	...	3.099.807	...	3.374.494	439.808	3.814.303
Abr/98	279.380	847.946	2.275.917	...	3.123.863	...	3.403.243	463.397	3.866.640
Mai/98	283.936	849.291	2.292.182	...	3.141.473	...	3.425.410	493.516	3.918.926
Jun/98	285.150	849.078	2.313.727	...	3.162.806	...	3.447.956	481.781	3.929.737
Jul/98	290.012	848.599	2.331.077	...	3.179.676	...	3.469.688	457.232	3.926.920
Ago/98	294.296	850.592	2.359.555	...	3.210.147	...	3.504.444	419.890	3.924.333
Set/98	301.534	850.797	2.376.531	...	3.227.329	...	3.528.862	387.645	3.916.508
Out/98	310.394	855.324	2.415.365	...	3.270.689	...	3.581.083	349.217	3.930.300
Nov/98	318.595	861.104	2.466.673	...	3.327.778	...	3.646.373	308.218	3.954.591
Dez/98	326.269	863.837	2.482.397	...	3.346.234	...	3.672.503	277.471	3.949.974
Jan/99	333.342	900.717	2.483.987	...	3.384.704	...	3.718.046	238.397	3.956.442
Fev/99	341.262	907.536	2.544.548	...	3.452.084	...	3.793.346	224.303	4.017.649
Mar/99	352.630	905.915	2.582.071	...	3.487.985	...	3.840.615	230.009	4.070.624
Abr/99	360.969	935.723	2.603.945	...	3.539.668	...	3.900.637	236.943	4.137.580
Mai/99	368.297	941.551	2.670.369	...	3.611.920	...	3.980.216	269.273	4.249.489
Jun/99	374.379	943.033	2.702.725	...	3.645.758	...	4.020.137	278.336	4.298.473

Fonte: BACEN/DEDIP, BACEN/DEMAB e CETIP.

Tabela 8.1
Evolução mensal da dívida fundada da administração indireta dos Estados, Distrito Federal e Municípios

	Contratual interna					Total	Externa	R\$ mil	
	Mobiliária	Contratual interna			Total			Total	Geral
	1/	Tesouro Nacional	Bancária	INSS/FGTS					
Jan/98	-	21.023.023	7.543.500	...	28.566.523	...	28.566.523		
Fev/98	-	21.213.635	7.658.947	...	28.872.582	...	28.872.582		
Mar/98	-	21.272.258	7.318.501	...	28.590.759	...	28.590.759		
Abr/98	-	21.423.477	7.555.218	...	28.978.694	...	28.978.694		
Mai/98	870.373	21.219.441	8.058.682	...	29.278.123	...	30.148.495		
Jun/98	850.866	21.317.343	6.834.425	...	28.151.768	...	29.002.634		
Jul/98	867.603	21.483.138	7.002.890	...	28.486.028	...	29.353.632		
Ago/98	698.546	21.658.937	7.118.949	...	28.777.886	...	29.476.432		
Set/98	598.364	21.668.843	7.206.584	...	28.875.427	...	29.473.791		
Out/98	582.298	21.813.985	7.208.132	...	29.022.117	...	29.604.415		
Nov/98	532.325	21.956.536	7.304.467	...	29.261.002	...	29.793.328		
Dez/98	515.441	22.183.165	7.376.921	...	29.560.086	...	30.075.528		
Jan/99	517.732	23.427.155	7.301.250	...	30.728.404	...	31.246.137		
Fev/99	693.003	23.915.244	7.851.296	...	31.766.539	...	32.459.543		
Mar/99	1.121.091	23.313.507	7.908.147	...	31.221.654	...	32.342.745		
Abr/99	1.084.575	24.523.541	7.951.527	...	32.475.068	...	33.559.643		
Mai/99	1.190.257	24.964.814	7.950.158	...	32.914.973	...	34.105.229		
Jun/99	1.174.974	24.934.831	8.014.249	...	32.949.080	...	34.124.054		

Fonte: BACEN/DEDIP e CETIP.

1/ Não inclui notas promissórias não custodiadas na CETIP e debêntures de empresas estatais registradas na Bovespa.

Tabela 8.2
Evolução mensal da dívida fundada da administração indireta dos Estados e Distrito Federal

	Contratual interna					Externa	R\$ mil
	Mobiliária	Contratual interna			Total		Total
	1/	Tesouro Nacional	Bancária	INSS/FGTS	Total		Geral
Jan/98	-	18.933.600	4.744.092	...	23.677.692	...	23.677.692
Fev/98	-	19.101.054	4.840.518	...	23.941.572	...	23.941.572
Mar/98	-	19.150.715	4.499.172	...	23.649.887	...	23.649.887
Abr/98	-	19.329.512	4.716.925	...	24.046.436	...	24.046.436
Mai/98	845.373	19.100.028	5.216.658	...	24.316.686	...	25.162.059
Jun/98	825.866	19.186.769	3.991.000	...	23.177.768	...	24.003.634
Jul/98	839.284	19.331.223	4.128.451	...	23.459.674	...	24.298.958
Ago/98	670.734	19.486.148	4.224.400	...	23.710.548	...	24.381.281
Set/98	571.123	19.490.858	4.325.327	...	23.816.185	...	24.387.308
Out/98	555.640	19.632.122	4.315.960	...	23.948.083	...	24.503.723
Nov/98	506.019	19.752.627	4.411.586	...	24.164.212	...	24.670.232
Dez/98	489.519	19.957.142	4.474.575	...	24.431.717	...	24.921.236
Jan/99	492.295	21.189.742	4.359.152	...	25.548.894	...	26.041.189
Fev/99	668.142	21.641.634	4.894.637	...	26.536.271	...	27.204.413
Mar/99	1.096.767	21.032.459	4.941.162	...	25.973.620	...	27.070.387
Abr/99	1.060.670	22.230.673	4.951.657	...	27.182.331	...	28.243.001
Mai/99	1.167.015	22.547.362	4.935.955	...	27.483.317	...	28.650.332
Jun/99	1.152.440	22.510.298	4.993.714	...	27.504.012	...	28.656.452

Fonte: BACEN/DEDIP e CETIP.

1/ Não inclui notas promissórias não custodiadas na CETIP e debêntures de empresas estatais registradas na Bovespa.

Tabela 8.3
Evolução mensal da dívida fundada da administração indireta dos Municípios de capitais

	Contratual interna					Externa	R\$ mil
	Mobiliária	Tesouro Nacional	Bancária	INSS/FGTS	Total		Total
	1/						Geral
Jan/98	-	1.779.213	553.843	...	2.333.055	...	2.333.055
Fev/98	-	1.800.710	556.715	...	2.357.425	...	2.357.425
Mar/98	-	1.809.038	559.540	...	2.368.578	...	2.368.578
Abr/98	-	1.784.183	553.158	...	2.337.341	...	2.337.341
Mai/98	-	1.806.999	554.166	...	2.361.165	...	2.361.165
Jun/98	-	1.818.222	554.405	...	2.372.627	...	2.372.627
Jul/98	-	1.838.840	557.700	...	2.396.540	...	2.396.540
Ago/98	-	1.858.637	558.387	...	2.417.024	...	2.417.024
Set/98	-	1.863.815	560.189	...	2.424.004	...	2.424.004
Out/98	-	1.868.115	563.338	...	2.431.453	...	2.431.453
Nov/98	-	1.888.924	565.488	...	2.454.412	...	2.454.412
Dez/98	-	1.896.664	565.957	...	2.462.621	...	2.462.621
Jan/99	-	1.907.817	571.486	...	2.479.303	...	2.479.303
Fev/99	-	1.942.904	572.854	...	2.515.758	...	2.515.758
Mar/99	-	1.945.743	575.369	...	2.521.112	...	2.521.112
Abr/99	-	1.956.283	583.529	...	2.539.812	...	2.539.812
Mai/99	-	2.080.260	584.687	...	2.664.948	...	2.664.948
Jun/99	-	2.087.005	585.979	...	2.672.983	...	2.672.983

Fonte: BACEN/DEDIP e CETIP.

1/ Não inclui notas promissórias não custodiadas na CETIP e debêntures de empresas estatais registradas na Bovespa.

Tabela 8.4
Evolução mensal da dívida fundada da administração indireta dos demais Municípios

	Contratual interna					Externa	R\$ mil
	Mobiliária	Tesouro Nacional			Total		Total
	1/		Bancária	INSS/FGTS			Geral
Jan/98	-	310.210	2.245.565	...	2.555.775	...	2.555.775
Fev/98	-	311.872	2.261.713	...	2.573.585	...	2.573.585
Mar/98	-	312.504	2.259.789	...	2.572.293	...	2.572.293
Abr/98	-	309.782	2.285.135	...	2.594.917	...	2.594.917
Mai/98	25.000	312.413	2.287.858	...	2.600.272	...	2.625.272
Jun/98	25.000	312.352	2.289.021	...	2.601.373	...	2.626.373
Jul/98	28.320	313.075	2.316.739	...	2.629.813	...	2.658.133
Ago/98	27.813	314.152	2.336.162	...	2.650.314	...	2.678.127
Set/98	27.241	314.170	2.321.068	...	2.635.238	...	2.662.479
Out/98	26.659	313.748	2.328.833	...	2.642.581	...	2.669.240
Nov/98	26.306	314.985	2.327.393	...	2.642.378	...	2.668.684
Dez/98	25.922	329.359	2.336.389	...	2.665.748	...	2.691.670
Jan/99	25.438	329.596	2.370.612	...	2.700.208	...	2.725.646
Fev/99	24.862	330.705	2.383.805	...	2.714.510	...	2.739.372
Mar/99	24.325	335.306	2.391.616	...	2.726.921	...	2.751.246
Abr/99	23.905	336.585	2.416.341	...	2.752.926	...	2.776.830
Mai/99	23.242	337.192	2.429.516	...	2.766.708	...	2.789.950
Jun/99	22.534	337.529	2.434.557	...	2.772.085	...	2.794.619

Fonte: BACEN/DEDIP e CETIP.

1/ Não inclui notas promissórias não custodiadas na CETIP e debêntures de empresas estatais registradas na Bovespa.

Gráfico 3
Evolução mensal da dívida total dos Estados, Distrito Federal e Municípios



Gráfico 4
Evolução mensal da dívida dos Estados, Distrito Federal e Municípios

Endividamento total da administração direta



Endividamento total da administração indireta

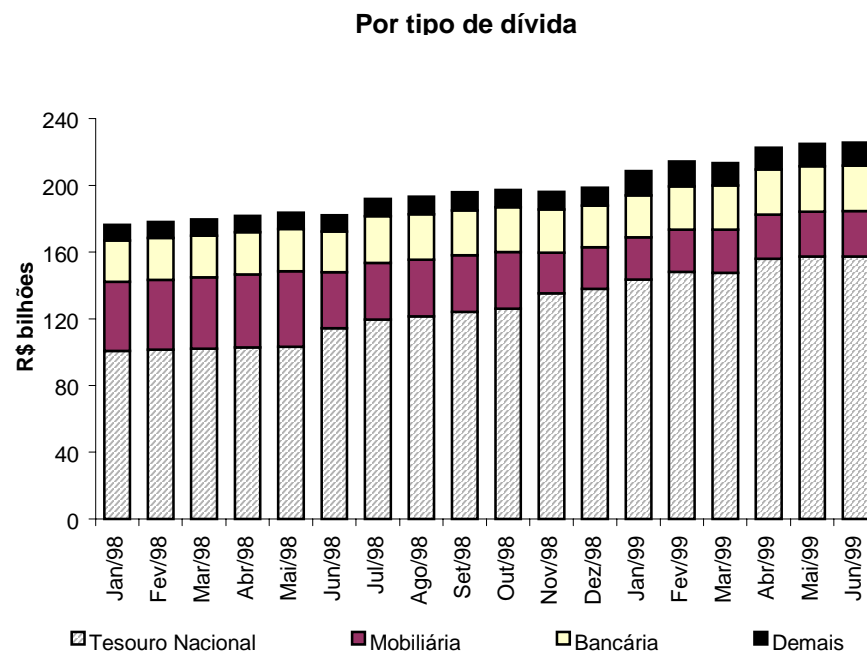
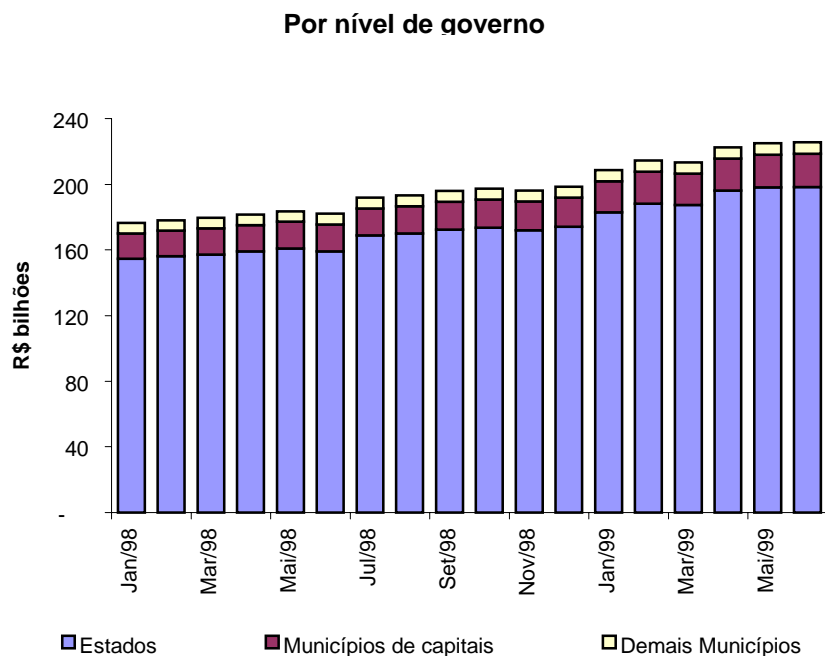
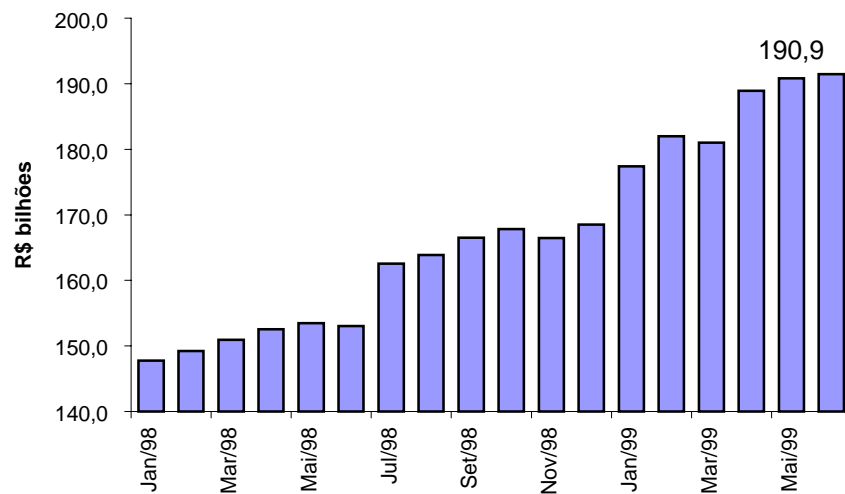

Tabela 9.1

Evolução mensal da dívida da administração direta e indireta dos Estados, Distrito Federal e Municípios por credor 1/

	Tesouro Nacional						Fundos de liquidez da Dívida	Demais instituições financeiras	Fundos mútuos	Credor externo	INSS / FGTS	BACEN	Outros	Total
	Bancos comerciais/múltiplos Públicos			Privados	Total									R\$ mil
	Federais	Estaduais	Total						2/	2/		3/		
Jan/98	100.575.234	31.260.480	23.045.391	54.305.871	3.841.016	58.146.887	1.813.731	339.067	3.275.357	4.687.323	3.678.193	1.939	3.812.844	176.330.575
Fev/98	101.368.423	31.796.908	23.614.369	55.411.277	3.601.930	59.013.207	2.010.443	254.940	3.161.845	4.790.068	3.671.209	-	3.783.031	178.053.167
Mar/98	101.928.382	32.414.227	23.995.945	56.410.171	2.741.667	59.151.838	2.054.987	253.299	3.120.516	4.895.187	3.807.285	364.208	3.932.473	179.508.175
Abr/98	102.828.933	33.198.852	24.681.772	57.880.624	2.914.498	60.795.122	2.012.904	238.825	3.055.426	5.025.148	3.527.150	370.424	3.685.847	181.539.779
Mai/98	103.135.938	33.293.407	25.147.224	58.440.632	3.356.439	61.797.070	2.096.333	239.698	2.991.310	5.101.605	3.617.102	376.462	4.293.348	183.648.866
Jun/98	114.320.234	34.057.879	13.532.905	47.590.783	1.890.148	49.480.931	1.967.132	246.922	2.746.114	5.421.636	3.643.735	382.494	3.836.989	182.046.188
Jul/98	119.457.539	33.974.856	13.480.626	47.455.481	1.944.513	49.399.994	1.947.301	211.037	2.965.289	5.548.321	4.184.127	4.297.954	3.878.520	191.890.083
Ago/98	121.492.905	33.372.725	13.512.699	46.885.424	1.701.285	48.586.709	1.641.500	456.226	3.040.925	5.757.431	4.197.728	4.323.617	3.819.843	193.316.884
Set/98	124.217.080	34.374.180	12.984.316	47.358.495	1.454.233	48.812.728	1.558.106	478.053	2.834.710	5.897.438	4.196.092	4.353.458	3.603.669	195.951.335
Out/98	126.034.843	34.972.423	12.301.048	47.273.470	1.475.102	48.748.572	1.596.288	435.422	2.736.083	6.104.738	3.724.775	4.384.831	3.628.446	197.393.998
Nov/98	135.328.943	34.474.601	2.985.218	37.459.819	1.435.026	38.894.845	1.037.361	437.708	2.847.591	6.221.193	3.833.589	3.988.584	3.648.393	196.238.208
Dez/98	137.939.850	34.707.947	3.140.978	37.848.925	1.061.667	38.910.592	950.892	430.849	2.783.588	6.260.858	3.716.708	4.008.250	3.615.919	198.617.505
Jan/99	143.635.629	35.561.721	3.139.443	38.701.165	901.428	39.602.593	1.147.482	117.830	2.396.829	10.277.551	3.735.897	4.068.159	3.673.089	208.655.058
Fev/99	148.076.537	36.641.587	2.790.298	39.431.884	826.414	40.258.299	1.077.671	425.216	2.375.108	10.697.360	3.766.897	4.135.914	3.623.938	214.436.941
Mar/99	147.648.206	37.397.437	2.811.925	40.209.362	952.430	41.161.791	1.106.462	302.808	2.116.881	8.924.832	3.795.921	4.339.427	3.970.813	213.367.142
Abr/99	155.956.175	38.422.947	2.445.841	40.868.788	880.052	41.748.840	1.105.405	341.756	2.028.898	8.603.497	3.819.046	4.447.899	4.456.489	222.508.004
Mai/99	157.250.908	39.019.632	2.339.715	41.359.347	986.219	42.345.566	1.080.208	291.096	2.215.391	8.935.198	3.841.048	4.471.173	4.536.575	224.967.161
Jun/99	157.261.190	38.850.235	2.304.458	41.154.693	872.248	42.026.941	966.216	293.401	2.090.832	9.168.425	3.852.986	4.493.960	5.469.798	225.623.749

Fonte: BACEN/DEDIP, BACEN/DEMAB, CETIP, Governos Estaduais, do Distrito Federal e dos Municípios de capitais.

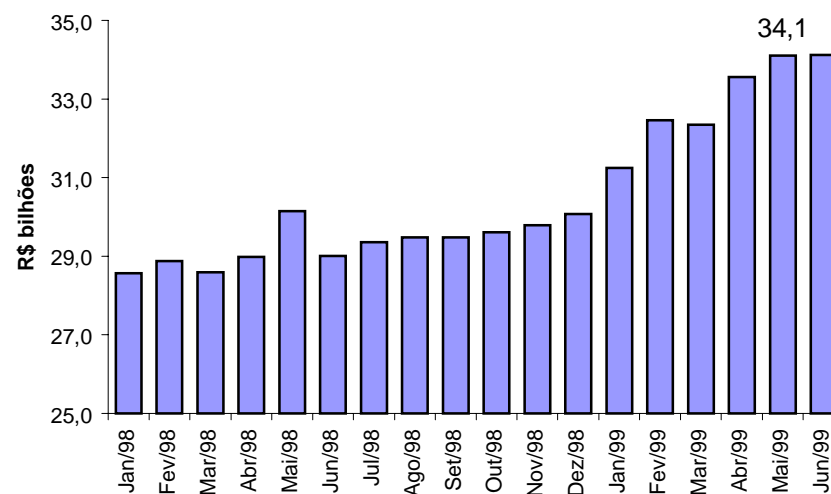
1/ Não inclui notas promissórias não custodiadas na CETIP e debêntures de empresas estatais registradas na Bovespa.

2/ Projetado com base nos últimos dados disponibilizados pelos Estados, Distrito Federal e Municípios de capitais - Não inclui dívidas da administração indireta (todos os níveis) nem da administração direta dos Municípios não-capitais.

3/ Pessoas físicas, pessoas jurídicas não financeiras e detentores de títulos mobiliários vencidos.

Tabela 9.2

Evolução mensal da dívida da administração direta e indireta dos Estados e Distrito Federal por credor 1/

	Tesouro Nacional						Fundos de liquidez da Dívida	Demais instituições financeiras	Fundos mútuos	Credor externo	INSS / FGTS	BACEN	Outros	Total
	Bancos comerciais/múltiplos Públicos			Privados	Total									R\$ mil
	Federais	Estaduais	Total						2/	2/		3/		
Jan/98	94.846.147	22.403.098	21.932.493	44.335.590	2.669.670	47.005.261	1.520.131	244.460	1.238.669	4.156.913	3.460.338	1.939	2.055.368	154.529.225
Fev/98	95.598.200	23.062.679	22.497.024	45.559.702	2.396.076	47.955.778	1.644.170	180.014	1.115.156	4.243.372	3.453.397	-	2.008.982	156.199.070
Mar/98	96.150.669	23.523.773	22.951.111	46.474.884	1.507.292	47.982.176	1.599.210	161.812	952.507	4.337.087	3.589.247	364.208	2.086.281	157.223.196
Abr/98	97.061.727	24.097.011	23.636.135	47.733.146	1.587.622	49.320.768	1.656.920	145.314	843.502	4.454.977	3.306.765	370.424	1.871.879	159.032.276
Mai/98	97.331.608	23.946.421	23.999.685	47.946.106	2.038.211	49.984.317	1.743.592	134.318	793.317	4.519.783	3.392.320	376.462	2.592.091	160.867.809
Jun/98	108.508.494	23.896.344	12.387.276	36.283.620	730.052	37.013.672	1.622.006	138.051	784.129	4.827.874	3.408.496	382.494	2.369.914	159.055.130
Jul/98	113.636.291	23.801.141	12.334.164	36.135.306	732.166	36.867.471	1.626.168	140.820	838.204	4.942.490	3.967.340	4.297.954	2.452.251	168.768.989
Ago/98	115.637.129	23.111.187	12.360.188	35.471.375	738.200	36.209.575	1.371.503	140.575	807.800	5.132.238	3.979.053	4.323.617	2.385.534	169.987.025
Set/98	118.355.201	23.559.968	11.796.700	35.356.668	699.465	36.056.133	1.245.755	128.264	788.571	5.257.590	3.978.537	4.353.458	2.228.852	172.392.361
Out/98	120.152.741	23.714.585	11.098.075	34.812.660	737.709	35.550.369	1.316.539	102.411	812.145	5.440.636	3.507.530	4.384.831	2.214.332	173.481.534
Nov/98	129.406.150	22.960.670	1.755.802	24.716.473	709.181	25.425.654	829.937	94.841	840.003	5.552.638	3.615.010	3.988.584	2.227.193	171.980.012
Dez/98	131.993.755	22.557.706	2.027.945	24.585.651	482.558	25.068.209	841.176	79.949	804.592	5.588.406	3.496.722	4.008.250	2.230.051	174.111.110
Jan/99	137.336.005	22.735.186	1.960.304	24.695.490	467.060	25.162.550	689.904	47.971	671.796	9.173.683	3.514.776	4.068.159	2.405.832	183.070.677
Fev/99	141.673.048	23.401.973	1.583.938	24.985.911	442.075	25.427.985	706.315	209.234	679.549	9.548.403	3.543.941	4.135.914	2.398.511	188.322.899
Mar/99	141.360.307	24.013.242	1.591.905	25.605.147	563.772	26.168.920	729.868	197.731	499.527	7.966.255	3.571.247	4.339.427	2.724.067	187.557.349
Abr/99	149.572.477	24.671.047	1.284.116	25.955.163	547.604	26.502.766	747.037	200.283	461.249	7.679.432	3.593.003	4.447.899	3.109.344	196.313.491
Mai/99	150.649.494	25.002.576	1.194.839	26.197.415	557.164	26.754.578	762.119	200.657	476.082	7.975.507	3.613.703	4.471.173	3.257.004	198.160.316
Jun/99	150.649.615	25.033.427	1.128.590	26.162.017	470.987	26.633.005	730.137	194.468	485.182	8.183.684	3.624.934	4.493.960	3.475.071	198.470.057

Fonte: BACEN/DEDIP, BACEN/DEMAB, CETIP, Governos Estaduais e do Distrito Federal.

1/ Não inclui notas promissórias não custodiadas na CETIP e debêntures de empresas estatais registradas na Bovespa.

2/ Projetado com base nos últimos dados disponibilizados pelos Estados e Distrito Federal - Não inclui dívidas da administração indireta (todos os níveis).

3/ Pessoas físicas, pessoas jurídicas não financeiras e detentores de títulos mobiliários vencidos.

Tabela 9.3

Evolução mensal da dívida da administração direta e indireta dos Municípios de capitais por credor 1/

	Tesouro Nacional	Bancos comerciais/múltiplos				Privados	Total	Fundos de liquidez da Dívida	Demais instituições financeiras	Fundos mútuos	Credor externo 2/	INSS / FGTS 2/	BACEN	Outros 3/	Total
		Públicos			Total										
		Federais	Estaduais	Total											
Jan/98	4.581.955	5.238.141	281.974	5.520.115	694.619	6.214.734	283.116	93.686	1.978.500	530.410	217.855	-	1.614.528	11.544.954	
Fev/98	4.617.186	5.052.479	274.726	5.327.205	728.505	6.055.710	355.553	74.708	1.985.638	546.696	217.812	-	1.629.637	11.437.404	
Mar/98	4.621.992	5.175.076	263.132	5.438.208	731.510	6.169.718	444.834	81.506	2.103.696	558.100	218.038	-	1.700.500	11.567.848	
Abr/98	4.609.479	5.321.966	253.998	5.575.964	828.057	6.404.020	344.854	80.339	2.148.303	570.171	220.385	-	1.668.393	11.804.055	
Mai/98	4.642.626	5.423.546	355.077	5.778.623	831.201	6.609.824	341.430	76.506	2.143.996	581.822	224.782	-	1.615.874	12.059.054	
Jun/98	4.650.310	6.253.461	346.871	6.600.332	686.414	7.286.746	343.705	77.014	1.927.459	593.762	235.239	-	1.320.713	12.766.057	
Jul/98	4.659.574	6.226.730	345.917	6.572.647	757.237	7.329.885	319.688	62.798	2.066.990	605.831	216.787	-	1.274.488	12.812.077	
Ago/98	4.691.030	6.276.028	347.091	6.623.119	538.070	7.161.189	268.530	297.856	2.183.144	625.193	218.675	-	1.281.782	12.696.087	
Set/98	4.696.911	6.833.430	345.904	7.179.334	352.824	7.532.158	310.848	332.789	2.030.898	639.848	217.554	-	1.218.982	13.086.471	
Out/98	4.713.031	7.251.343	350.152	7.601.496	364.736	7.966.232	272.929	314.462	1.908.248	664.102	217.246	-	1.256.675	13.560.610	
Nov/98	4.746.703	7.491.724	349.227	7.840.951	366.225	8.207.176	205.835	335.346	1.991.485	668.555	218.579	-	1.261.242	13.841.013	
Dez/98	4.752.900	8.103.424	210.055	8.313.480	261.365	8.574.845	108.089	350.897	1.962.506	672.452	219.986	-	1.223.077	14.220.182	
Jan/99	5.069.310	8.759.552	258.891	9.018.443	152.921	9.171.364	455.916	69.860	1.708.854	1.103.867	221.121	-	1.102.002	15.565.662	
Fev/99	5.165.248	9.106.917	277.679	9.384.596	113.888	9.498.484	369.655	215.982	1.678.307	1.148.957	222.956	-	1.057.432	16.035.645	
Mar/99	5.046.679	9.213.782	272.814	9.486.596	116.719	9.603.315	374.836	105.077	1.600.238	958.578	224.674	-	1.074.526	15.833.246	
Abr/99	5.111.391	9.527.442	259.998	9.787.439	77.717	9.865.156	356.568	141.472	1.567.649	924.064	226.043	-	1.087.759	16.126.655	
Mai/99	5.322.671	9.749.290	257.581	10.006.871	88.774	10.095.645	316.253	90.439	1.737.914	959.691	227.345	-	1.017.448	16.605.352	
Jun/99	5.331.013	9.570.125	262.435	9.832.560	83.122	9.915.682	235.123	98.933	1.604.297	984.741	228.052	-	1.662.759	16.459.488	

Fonte: BACEN/DEDIP, BACEN/DEMAB, CETIP e Governos dos Municípios de capitais.

1/ Não inclui notas promissórias não custodiadas na CETIP e debêntures de empresas estatais registradas na Bovespa.

2/ Projetado com base nos últimos dados disponibilizados pelos Municípios de capitais - Não inclui dívidas da administração indireta.

3/ Pessoas físicas, pessoas jurídicas não financeiras e detentores de títulos mobiliários vencidos.

Tabela 9.4

Evolução mensal da dívida da administração direta e indireta dos demais Municípios por credor 1/

	Tesouro Nacional	Bancos comerciais/múltiplos			Privados	Total	Fundos de liquidez da Dívida	Demais instituições financeiras	Fundos mútuos	Credor externo	INSS / FGTS	BACEN	Outros 2/	R\$ mil	
		Públicos												Total	Total
		Federais	Estaduais	Total										Total	Total
Jan/98	1.147.132	3.619.241	830.925	4.450.165	476.727	4.926.892	10.484	921	58.188	-	142.948	6.286.565	
Fev/98	1.153.037	3.681.749	842.619	4.524.369	477.350	5.001.719	10.720	218	61.051	-	144.413	6.371.157	
Mar/98	1.155.722	3.715.377	781.703	4.497.079	502.865	4.999.945	10.943	9.981	64.313	-	145.692	6.386.596	
Abr/98	1.157.728	3.779.876	791.639	4.571.514	498.819	5.070.333	11.130	13.172	63.621	-	145.574	6.461.558	
Mai/98	1.161.704	3.923.440	792.462	4.715.902	487.026	5.202.929	11.311	28.873	53.997	-	85.383	6.544.197	
Jun/98	1.161.430	3.908.074	798.758	4.706.832	473.682	5.180.514	1.422	31.857	34.526	-	146.361	6.556.110	
Jul/98	1.161.673	3.946.984	800.544	4.747.528	455.110	5.202.638	1.446	7.419	60.095	-	151.781	6.585.054	
Ago/98	1.164.745	3.985.510	805.421	4.790.931	425.015	5.215.945	1.467	17.795	49.981	-	152.527	6.602.460	
Set/98	1.164.968	3.980.782	841.712	4.822.493	401.944	5.224.438	1.504	17.000	15.242	-	155.836	6.578.987	
Out/98	1.169.072	4.006.494	852.820	4.859.314	372.657	5.231.971	6.820	18.549	15.690	-	157.438	6.599.540	
Nov/98	1.176.090	4.022.207	880.189	4.902.396	359.620	5.262.016	1.589	7.520	16.103	-	159.958	6.623.275	
Dez/98	1.193.195	4.046.817	902.978	4.949.794	317.744	5.267.538	1.627	2	16.490	-	162.791	6.641.644	
Jan/99	1.230.314	4.066.984	920.248	4.987.232	281.448	5.268.679	1.662	-	16.178	-	165.254	6.682.088	
Fev/99	1.238.242	4.132.697	928.681	5.061.378	270.452	5.331.830	1.702	-	17.252	-	167.995	6.757.021	
Mar/99	1.241.220	4.170.413	947.206	5.117.619	271.938	5.389.557	1.759	-	17.115	-	172.219	6.821.870	
Abr/99	1.272.307	4.224.459	901.727	5.126.186	254.731	5.380.917	1.800	-	-	-	259.385	6.914.410	
Mai/99	1.278.743	4.267.767	887.294	5.155.061	340.281	5.495.342	1.836	-	1.394	-	262.122	7.039.439	
Jun/99	1.280.562	4.246.683	913.433	5.160.116	318.139	5.478.254	956	-	1.352	-	331.968	7.093.093	

Fonte: BACEN/DEDIP, BACEN/DEMAB e CETIP.

1/ Não inclui notas promissórias não custodiadas na CETIP e debêntures de empresas estatais registradas na Bovespa.

2/ Pessoas físicas, pessoas jurídicas não financeiras e detentores de títulos mobiliários vencidos.

Gráfico 5

Evolução mensal da dívida da administração direta e indireta dos Estados, Distrito Federal e Municípios



Tabela 10.1**Evolução mensal da dívida da administração direta e indireta dos Estados, Distrito Federal e Municípios 1/ 2/**

	Acre	Alagoas	Amapá	Amazonas	Bahia	Ceará	Distrito Federal	Espírito Santo	Goiás	Maranhão	Mato Grosso	Mato Grosso do Sul	Minas Gerais	Pará	R\$ mil
Jan/98	535.703	2.700.697	93.942	1.479.734	6.349.919	2.534.357	1.094.386	1.635.107	6.976.454	2.848.758	3.497.922	3.124.990	18.057.444	1.423.693	
Fev/98	540.594	2.750.568	94.736	1.490.161	6.343.309	2.553.865	1.108.360	1.673.581	7.072.768	2.888.408	3.528.271	3.163.503	18.208.076	1.435.046	
Mar/98	542.385	2.786.655	95.952	1.491.788	6.315.505	2.595.159	1.120.588	1.690.714	7.124.190	2.929.457	3.460.564	2.768.873	18.585.153	1.440.483	
Abr/98	546.854	2.826.508	97.034	1.495.429	6.382.583	2.603.632	1.145.325	1.725.400	6.813.560	2.953.309	3.518.208	2.808.007	19.590.058	1.444.133	
Mai/98	537.610	2.342.677	98.260	1.480.302	6.366.883	2.636.474	1.161.096	1.656.592	6.944.273	2.976.145	3.548.070	2.833.912	20.202.116	1.459.358	
Jun/98	547.244	2.368.951	100.068	1.619.862	6.443.427	2.652.371	1.176.756	1.674.326	6.992.236	3.092.120	3.633.367	2.830.087	16.771.419	1.458.593	
Jul/98	549.705	2.404.489	100.507	1.624.539	8.011.151	2.685.829	1.193.348	1.662.691	7.018.618	3.117.519	3.662.128	2.895.996	19.864.251	1.390.238	
Ago/98	551.989	2.437.039	100.743	1.631.102	8.030.656	2.723.803	1.221.610	1.677.004	7.070.475	3.142.022	3.521.913	2.926.669	20.614.941	1.396.553	
Set/98	552.833	2.482.558	100.722	1.631.293	8.029.347	2.767.452	1.256.079	1.664.137	7.098.709	3.156.506	3.486.768	2.949.978	21.221.623	1.404.007	
Out/98	554.666	2.558.006	100.961	1.641.515	8.095.472	2.817.410	1.259.293	1.667.174	7.270.189	3.182.241	3.527.578	3.007.194	20.664.134	1.424.514	
Nov/98	558.085	2.616.409	101.210	1.648.515	8.174.661	2.865.756	1.243.192	1.683.398	7.299.494	3.218.960	3.520.890	2.793.392	20.816.098	1.436.907	
Dez/98	562.737	2.623.139	101.393	1.957.254	8.220.837	2.904.896	1.277.035	1.707.401	7.346.288	2.910.005	3.540.484	2.812.259	20.661.523	1.440.517	
Jan/99	566.424	2.699.781	130.495	1.669.541	8.177.923	3.303.859	1.334.506	2.115.058	7.511.577	3.174.477	3.664.550	2.940.271	21.497.096	1.462.796	
Fev/99	568.517	2.570.131	131.226	1.699.969	8.637.115	3.394.924	1.353.399	2.153.888	7.614.176	3.749.341	3.880.690	2.980.906	22.080.899	1.606.209	
Mar/99	574.689	2.586.117	130.790	1.702.265	8.552.660	3.194.023	1.338.787	2.124.132	7.396.516	3.720.839	3.919.948	2.974.607	21.973.896	1.593.622	
Abr/99	710.827	2.667.363	136.499	1.818.734	8.568.710	3.207.044	1.338.533	2.179.003	7.687.285	3.882.430	4.081.523	3.129.123	23.383.148	1.700.944	
Mai/99	714.827	2.699.783	137.271	1.828.443	8.659.201	3.270.512	1.495.940	2.203.794	7.670.091	3.921.699	4.079.094	3.178.843	23.594.092	1.711.799	
Jun/99	717.092	2.693.107	138.058	1.826.254	8.529.167	3.281.319	1.372.425	2.212.987	7.714.726	3.941.723	4.144.791	3.187.151	23.680.459	1.698.053	

Fonte: BACEN/DEDIP, BACEN/DEMAB, CETIP, Governos Estaduais, do Distrito Federal e dos Municípios de capitais.

1/ Não inclui notas promissórias não custodiadas na CETIP e debêntures de empresas estatais registradas na Bovespa.

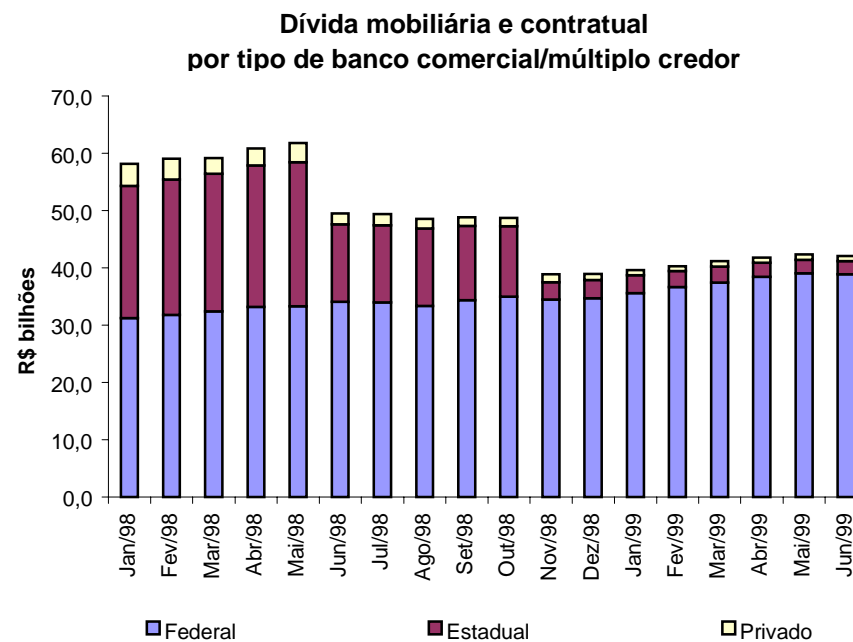
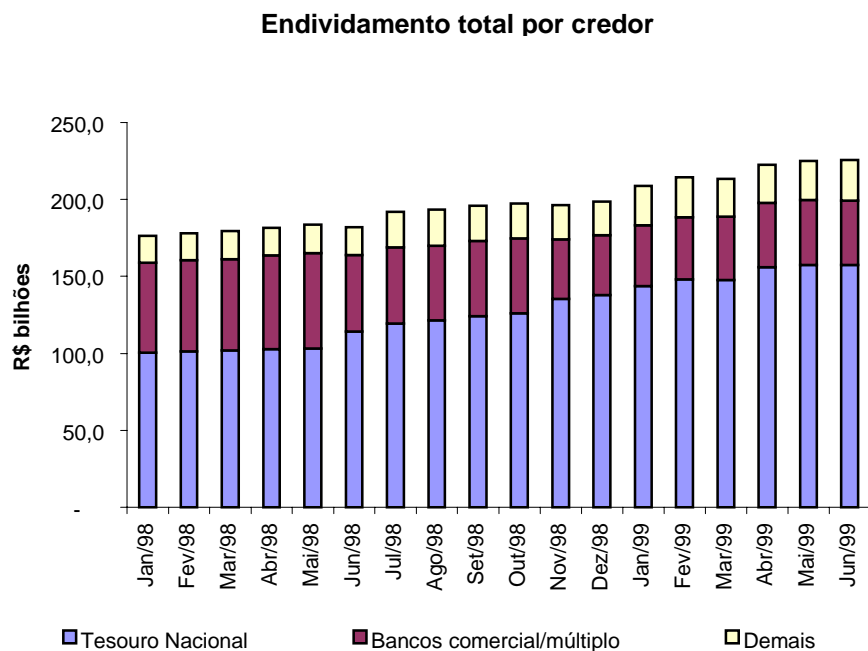
2/ Os valores referentes às dívidas junto ao INSS/FGTS e externa foram projetados com base nos últimos dados disponibilizados pelos Estados, Distrito Federal e Municípios de capitais. Não inclui dívidas junto ao INSS/FGTS e externa da administração indireta (todos os níveis) nem da administração direta dos Municípios não-capitais.

Tabela 10.1**Evolução mensal da dívida da administração direta e indireta dos Estados, Distrito Federal e Municípios 1/ 2/**

(continuação)	Paraíba	Paraná	Pernambuco	Piauí	Rio de Janeiro	Rio Grande do Norte	Rio Grande do Sul	Rondônia	Roraima	Santa Catarina	São Paulo	Sergipe	Tocantins	R\$ mil Total
Jan/98	1.924.412	4.847.365	3.163.388	1.535.189	18.500.701	938.376	12.962.183	603.109	271.220	4.579.682	73.104.665	1.247.432	299.748	176.330.575
Fev/98	1.926.641	4.894.750	3.207.920	1.553.736	18.739.257	947.932	13.253.629	616.096	275.602	4.606.082	73.611.476	1.265.369	303.431	178.053.167
Mar/98	1.929.148	4.753.132	3.243.652	1.568.817	19.125.809	952.019	13.412.619	800.417	277.064	4.652.428	74.176.831	1.360.972	307.804	179.508.175
Abr/98	1.933.141	4.705.934	3.245.982	1.589.625	19.405.127	957.783	13.625.831	810.412	281.344	4.706.237	74.640.269	1.372.417	315.635	181.539.779
Mai/98	1.911.987	4.906.467	3.276.418	1.599.720	19.654.576	956.827	13.845.793	790.602	280.361	4.918.811	75.582.256	1.366.636	314.642	183.648.866
Jun/98	1.955.630	4.941.896	3.086.807	1.611.557	20.059.133	957.611	14.005.793	1.350.834	284.885	4.981.859	75.752.764	1.379.964	316.629	182.046.188
Jul/98	1.976.673	5.058.150	3.145.115	1.639.217	24.240.691	961.686	14.173.074	1.375.978	286.187	5.045.243	76.281.679	1.206.408	318.975	191.890.083
Ago/98	1.983.379	5.134.229	3.133.688	1.659.424	24.558.516	911.431	14.278.505	1.231.580	288.026	5.082.823	76.481.822	1.209.777	317.164	193.316.884
Set/98	1.985.645	5.184.627	4.367.302	1.675.130	24.890.979	911.375	14.480.019	1.235.993	289.868	5.442.573	76.145.762	1.219.602	320.445	195.951.335
Out/98	2.002.467	5.250.211	4.414.412	1.692.951	25.327.476	913.560	14.794.793	1.224.723	289.250	5.454.219	76.769.852	1.167.813	321.923	197.393.998
Nov/98	2.015.229	5.304.228	4.431.151	1.708.963	25.789.062	918.347	12.446.471	1.253.866	291.563	5.494.196	77.113.988	1.170.572	323.606	196.238.208
Dez/98	2.045.082	5.344.340	4.408.374	1.715.493	26.370.113	918.423	12.480.129	1.260.848	293.167	5.551.633	78.642.839	1.193.566	327.730	198.617.505
Jan/99	2.114.608	6.010.177	4.513.205	1.795.939	27.541.447	966.694	14.697.372	1.274.063	296.621	5.878.362	81.666.035	1.236.918	415.267	208.655.058
Fev/99	2.396.974	5.957.757	4.561.961	1.843.308	28.187.450	1.002.416	15.004.687	1.296.981	296.952	5.991.807	83.761.976	1.289.445	423.838	214.436.941
Mar/99	2.408.251	5.732.884	4.650.413	1.846.711	28.688.885	1.011.074	14.834.692	1.327.659	339.277	5.932.702	83.135.557	1.289.460	386.689	213.367.142
Abr/99	2.493.429	8.578.399	4.664.213	1.934.241	29.251.117	1.119.183	15.468.992	1.357.838	342.338	6.227.389	84.889.370	1.307.185	383.145	222.508.004
Mai/99	2.293.679	8.669.508	4.724.771	1.961.048	29.677.670	1.128.820	15.684.939	1.367.234	345.644	6.345.150	85.895.361	1.316.592	391.354	224.967.161
Jun/99	2.291.209	8.710.631	4.744.136	1.986.829	29.975.030	1.130.803	15.695.954	1.374.596	346.921	6.404.747	86.115.565	1.313.014	397.001	225.623.749

Fonte: BACEN/DEDIP, BACEN/DEMAB, CETIP, Governos Estaduais, do Distrito Federal e dos Municípios de capitais.

1/ Não inclui notas promissórias não custodiadas na CETIP e debêntures de empresas estatais registradas na Bovespa.

2/ Os valores referentes às dívidas junto ao INSS/FGTS e externa foram projetados com base nos últimos dados disponibilizados pelos Estados, Distrito Federal e Municípios de capitais. Não inclui dívidas junto ao INSS/FGTS e externa da administração indireta (todos os níveis) nem da administração direta dos Municípios não-capitais.

Tabela 10.2**Evolução mensal da dívida da administração direta e indireta dos Estados e Distrito Federal 1/ 2/**

	Acre	Alagoas	Amapá	Amazonas	Bahia	Ceará	Distrito Federal	Espírito Santo	Goiás	Maranhão	Mato Grosso	Mato Grosso do Sul	Minas Gerais	Pará
Jan/98	520.589	2.538.353	76.333	1.391.716	5.476.952	2.417.107	1.094.386	1.554.345	6.792.617	2.753.069	3.356.327	2.979.411	17.166.248	1.385.379
Fev/98	525.364	2.588.686	76.835	1.401.442	5.462.327	2.435.581	1.108.360	1.592.355	6.888.045	2.778.007	3.384.688	3.016.194	17.292.214	1.395.885
Mar/98	527.218	2.624.635	78.103	1.403.004	5.433.829	2.474.187	1.120.588	1.608.525	6.934.246	2.817.369	3.310.897	2.621.712	17.657.866	1.399.288
Abr/98	531.651	2.663.451	78.639	1.404.784	5.497.041	2.483.114	1.145.325	1.643.323	6.621.852	2.840.086	3.365.865	2.660.593	18.658.855	1.401.774
Mai/98	522.428	2.178.188	79.790	1.389.566	5.481.753	2.515.543	1.161.096	1.574.267	6.752.721	2.863.051	3.393.252	2.682.804	19.276.927	1.416.859
Jun/98	532.117	2.204.464	79.606	1.529.958	5.500.442	2.531.471	1.176.756	1.592.291	6.799.617	2.972.092	3.475.925	2.678.719	15.837.780	1.416.608
Jul/98	534.246	2.238.821	80.294	1.534.452	7.143.972	2.566.782	1.193.348	1.580.393	6.827.537	2.999.458	3.503.688	2.744.649	18.924.416	1.348.757
Ago/98	536.604	2.271.723	80.922	1.538.662	7.165.208	2.603.351	1.221.610	1.594.877	6.880.356	3.022.232	3.358.642	2.775.382	19.672.100	1.355.658
Set/98	537.554	2.315.681	81.046	1.539.000	7.168.429	2.643.988	1.256.079	1.582.336	6.909.334	3.038.602	3.322.208	2.807.710	20.280.998	1.363.712
Out/98	539.475	2.387.338	81.648	1.548.379	7.232.675	2.682.759	1.259.293	1.585.239	7.081.311	3.066.365	3.357.780	2.864.581	19.714.719	1.384.394
Nov/98	542.943	2.443.610	82.153	1.555.341	7.311.215	2.729.176	1.243.192	1.601.489	7.111.133	3.098.712	3.347.686	2.647.501	19.863.509	1.397.274
Dez/98	547.703	2.448.403	82.644	1.864.258	7.351.326	2.767.168	1.277.035	1.624.990	7.158.162	2.795.823	3.363.283	2.666.126	19.755.664	1.401.476
Jan/99	551.467	2.516.854	111.994	1.566.206	7.309.871	3.181.385	1.334.506	2.034.538	7.325.272	3.062.572	3.485.856	2.794.934	20.556.828	1.424.165
Fev/99	553.555	2.377.340	112.709	1.594.049	7.767.872	3.273.986	1.353.399	2.069.649	7.425.054	3.636.944	3.701.441	2.833.690	21.106.848	1.567.521
Mar/99	559.660	2.396.931	112.074	1.600.227	7.680.382	3.067.135	1.338.787	2.038.506	7.204.333	3.607.065	3.733.832	2.826.135	21.002.109	1.554.299
Abr/99	695.694	2.475.928	117.532	1.706.527	7.705.423	3.075.997	1.338.533	2.092.509	7.491.285	3.767.629	3.900.252	2.989.604	22.384.322	1.660.902
Mai/99	699.667	2.506.062	118.135	1.716.203	7.779.426	3.136.933	1.495.940	2.116.903	7.473.417	3.806.374	3.923.807	3.022.474	22.582.765	1.671.197
Jun/99	701.926	2.498.793	118.763	1.715.298	7.649.559	3.146.401	1.372.425	2.125.314	7.518.629	3.822.871	3.948.007	3.030.169	22.653.789	1.655.446

Fonte: BACEN/DEDIP, BACEN/DEMAB, CETIP, Governos Estaduais e do Distrito Federal.

1/ Não inclui notas promissórias não custodiadas na CETIP e debêntures de empresas estatais registradas na Bovespa.

2/ Os valores referentes às dívidas junto ao INSS/FGTS e externa foram projetados com base nos últimos dados disponibilizados pelos Estados e Distrito Federal. Não inclui dívidas junto ao INSS/FGTS e externa da administração indireta.

Tabela 10.2**Evolução mensal da dívida da administração direta e indireta dos Estados e Distrito Federal 1/ 2/**

(continuação)	Paraíba	Paraná	Pernambuco	Piauí	Rio de Janeiro	Rio Grande do Norte	Rio Grande do Sul	Rondônia	Roraima	Santa Catarina	São Paulo	Sergipe	Tocantins	R\$ mil Total
Jan/98	1.823.475	3.675.374	2.899.747	1.501.005	15.615.260	878.350	12.579.898	564.476	261.507	4.399.930	59.375.432	1.167.203	284.738	154.529.225
Fev/98	1.825.381	3.702.713	2.942.628	1.517.347	15.865.508	887.165	12.865.846	576.590	264.365	4.426.165	59.906.148	1.185.256	287.975	156.199.070
Mar/98	1.827.170	3.538.123	2.977.202	1.530.857	16.147.569	890.550	13.024.668	767.609	264.875	4.467.608	60.199.966	1.283.334	292.198	157.223.196
Abr/98	1.830.579	3.489.237	2.976.325	1.549.630	16.386.095	895.258	13.238.279	777.436	268.804	4.508.796	60.530.438	1.286.184	298.861	159.032.276
Mai/98	1.808.675	3.690.563	3.002.145	1.559.156	16.593.678	893.771	13.465.914	757.356	268.452	4.720.661	61.240.755	1.280.469	297.971	160.867.809
Jun/98	1.852.118	3.720.412	2.814.854	1.571.105	16.970.061	894.488	13.622.753	1.317.316	273.951	4.785.998	61.308.501	1.295.610	300.117	159.055.130
Jul/98	1.872.425	3.826.805	2.872.416	1.597.239	21.119.812	897.833	13.794.258	1.342.349	275.649	4.852.247	61.671.714	1.123.942	301.485	168.768.989
Ago/98	1.882.426	3.900.559	2.861.376	1.617.812	21.393.891	847.330	13.903.509	1.197.986	277.720	4.893.394	61.705.002	1.129.139	299.553	169.987.025
Set/98	1.885.161	3.936.133	4.096.160	1.632.495	21.677.340	847.063	14.109.739	1.202.550	280.101	5.256.560	61.177.578	1.140.844	303.962	172.392.361
Out/98	1.902.133	3.982.670	4.142.408	1.649.777	22.046.871	847.882	14.428.151	1.191.359	279.855	5.274.016	61.555.761	1.090.698	303.997	173.481.534
Nov/98	1.915.104	4.024.920	4.157.724	1.665.578	22.446.579	851.526	12.079.310	1.220.498	282.581	5.315.694	61.645.404	1.094.715	305.445	171.980.012
Dez/98	1.945.100	4.061.112	4.144.141	1.671.904	22.967.732	851.215	12.117.341	1.227.514	284.458	5.372.848	62.935.580	1.118.741	309.363	174.111.110
Jan/99	2.014.337	4.649.242	4.251.067	1.752.616	23.813.647	901.436	14.339.207	1.240.639	288.179	5.706.590	65.296.584	1.163.647	397.036	183.070.677
Fev/99	2.296.371	4.583.909	4.298.421	1.799.517	24.363.390	933.650	14.640.658	1.263.625	288.424	5.816.064	67.041.827	1.217.371	405.616	188.322.899
Mar/99	2.307.148	4.375.305	4.383.321	1.802.354	24.908.877	941.249	14.469.152	1.294.182	330.712	5.755.845	66.682.470	1.216.912	368.347	187.557.349
Abr/99	2.391.558	7.214.040	4.394.562	1.889.408	25.398.991	1.047.896	15.097.597	1.324.061	333.713	6.049.553	68.171.077	1.234.217	364.681	196.313.491
Mai/99	2.191.113	7.286.761	4.450.630	1.915.801	25.750.568	1.056.483	15.299.228	1.333.375	337.082	6.166.248	68.707.555	1.243.315	372.855	198.160.316
Jun/99	2.188.284	7.321.348	4.469.274	1.941.169	26.003.053	1.057.394	15.314.328	1.340.705	338.431	6.217.817	68.702.498	1.239.876	378.493	198.470.057

Fonte: BACEN/DEDIP, BACEN/DEMAB, CETIP, Governos Estaduais e do Distrito Federal.

1/ Não inclui notas promissórias não custodiadas na CETIP e debêntures de empresas estatais registradas na Bovespa.

2/ Os valores referentes às dívidas junto ao INSS/FGTS e externa foram projetados com base nos últimos dados disponibilizados pelos Estados e Distrito Federal. Não inclui dívidas junto ao INSS/FGTS e externa da administração indireta.

Tabela 10.3

Evolução mensal da dívida da administração direta e indireta dos Municípios de capitais 1/ 2/

	Acre	Alagoas	Amapá	Amazonas	Bahia	Ceará	Distrito Federal	Espírito Santo	Goiás	Maranhão	Mato Grosso	Mato Grosso do Sul	Minas Gerais	Pará	R\$ mil
Jan/98	15.113	149.518	1.072	87.023	625.969	102.538	-	34.782	100.967	30.640	66.972	82.763	397.263	35.605	
Fev/98	15.230	149.278	1.159	87.490	631.412	101.348	-	34.915	101.707	42.043	68.388	83.259	401.609	35.820	
Mar/98	15.166	149.526	985	87.585	629.713	102.052	-	34.974	101.594	41.011	73.003	83.351	411.852	35.952	
Abr/98	15.202	150.339	909	88.593	631.849	100.175	-	35.081	102.104	40.519	74.363	83.527	412.656	36.081	
Mai/98	15.182	151.456	829	88.781	631.154	99.384	-	35.220	102.171	39.814	76.029	86.746	406.554	36.247	
Jun/98	15.127	151.119	2.747	87.543	687.799	98.243	-	35.075	102.060	46.593	77.765	87.131	408.319	36.010	
Jul/98	15.459	151.946	2.455	87.730	613.096	96.332	-	35.050	102.152	45.483	79.315	87.125	417.394	36.035	
Agô/98	15.385	151.658	1.986	90.310	613.049	98.246	-	35.114	102.201	47.925	80.939	86.402	419.920	36.098	
Set/98	15.279	153.257	1.752	90.402	609.564	98.386	-	35.164	102.061	46.786	82.928	83.449	420.403	36.095	
Out/98	15.191	157.001	1.337	91.526	611.884	110.567	-	35.288	102.438	45.335	85.293	83.646	423.236	36.467	
Nov/98	15.142	159.299	941	91.758	612.163	113.222	-	35.439	102.825	50.103	87.284	83.951	427.432	36.563	
Dez/98	15.034	161.232	540	91.863	616.728	114.360	-	35.362	103.136	44.735	89.364	83.933	379.905	36.571	
Jan/99	14.956	169.577	131	102.419	618.160	102.422	-	34.706	104.851	43.093	91.529	84.314	432.240	36.711	
Fev/99	14.962	179.017	-	105.102	617.123	98.698	-	36.743	105.185	43.466	90.665	84.417	451.362	36.730	
Mar/99	15.029	175.063	-	101.247	620.566	103.315	-	37.086	105.415	44.295	96.926	84.933	449.028	37.357	
Abr/99	15.133	177.127	-	111.410	611.438	107.307	-	37.402	108.634	44.967	96.496	85.505	464.280	38.070	
Mai/99	15.160	179.225	-	111.442	622.782	109.941	-	37.549	109.039	45.196	61.621	85.811	465.513	38.618	
Jun/99	15.166	180.782	-	110.157	620.615	111.384	-	37.543	109.026	48.529	102.191	85.602	470.104	40.596	

Fonte: BACEN/DEDIP, BACEN/DEMAB, CETIP e Governos de Municípios de capitais.

1/ Não inclui notas promissórias não custodiadas na CETIP e debêntures de empresas estatais registradas na Bovespa.

2/ Os valores referentes às dívidas junto ao INSS/FGTS e externa foram projetados com base nos últimos dados disponibilizados pelos Municípios de capitais. Não inclui dívidas junto ao INSS/FGTS e externa da administração indireta.

Tabela 10.3

Evolução mensal da dívida da administração direta e indireta dos Municípios de capitais 1/ 2/

(continuação)	Paraíba	Paraná	Pernambuco	Piauí	Rio de Janeiro	Rio Grande do Norte	Rio Grande do Sul	Rondônia	Roraima	Santa Catarina	São Paulo	Sergipe	Tocantins	R\$ mil Total
Jan/98	67.471	599.391	174.632	25.395	2.583.686	46.445	165.747	32.177	9.712	17.780	9.973.748	77.759	10.618	15.514.785
Fev/98	67.682	592.920	175.656	25.664	2.570.497	46.995	167.479	33.046	11.237	17.305	9.931.687	78.092	11.020	15.482.939
Mar/98	67.761	597.761	175.955	26.017	2.673.200	47.277	170.307	26.175	12.189	16.888	10.231.604	75.354	11.131	15.898.384
Abr/98	67.934	590.190	177.792	26.550	2.713.541	47.656	171.308	26.327	12.540	19.889	10.327.378	82.233	11.209	16.045.945
Mai/98	68.036	586.885	177.501	26.904	2.751.563	47.917	166.145	26.367	11.908	21.274	10.490.596	80.956	11.239	16.236.860
Jun/98	68.055	588.016	174.775	26.898	2.780.776	47.973	172.004	26.401	10.935	20.615	10.592.191	79.534	11.243	16.434.948
Jul/98	68.151	592.918	174.926	28.242	2.810.625	48.027	172.066	26.445	10.538	19.986	10.723.844	78.324	12.376	16.536.040
Ago/98	64.969	592.311	175.244	28.310	2.853.285	48.487	172.810	26.503	10.306	19.341	10.866.874	77.091	12.637	16.727.399
Set/98	65.022	602.100	174.868	29.767	2.902.000	48.848	172.823	26.515	9.767	19.305	11.066.025	75.758	11.664	16.979.987
Out/98	65.469	614.225	176.078	30.779	2.966.461	49.208	173.180	26.546	9.395	19.406	11.295.105	74.588	13.276	17.312.925
Nov/98	65.873	613.452	177.162	31.401	3.025.640	49.620	174.917	26.692	8.982	21.081	11.536.320	74.028	13.631	17.634.920
Dez/98	66.189	612.661	174.831	32.060	3.080.262	49.956	176.008	26.787	8.709	21.037	11.756.108	73.401	13.980	17.864.751
Jan/99	66.789	683.110	173.146	32.297	3.395.090	50.471	176.234	26.870	8.442	21.138	12.347.018	72.558	14.022	18.902.294
Fev/99	67.212	689.666	173.437	32.622	3.489.807	51.020	179.965	26.916	8.528	23.764	12.665.166	71.418	14.031	19.357.021
Mar/99	67.501	658.633	176.065	33.170	3.446.609	51.956	181.504	27.045	8.564	23.786	12.356.681	72.004	14.142	18.987.923
Abr/99	68.001	660.079	179.251	33.621	3.505.764	52.855	184.719	27.264	8.626	23.797	12.551.697	72.424	14.238	19.280.103
Mai/99	68.377	670.698	180.229	34.025	3.578.546	53.503	187.860	27.333	8.562	23.773	12.965.611	72.734	14.262	19.767.406
Jun/99	68.618	674.686	180.263	34.373	3.622.236	53.841	189.307	27.393	8.491	25.435	13.157.396	72.595	14.273	20.060.599

Fonte: BACEN/DEDIP, BACEN/DEMAB, CETIP e Governos de Municípios de capitais.

1/ Não inclui notas promissórias não custodiadas na CETIP e debêntures de empresas estatais registradas na Bovespa.

2/ Os valores referentes às dívidas junto ao INSS/FGTS e externa foram projetados com base nos últimos dados disponibilizados pelos Municípios de capitais. Não inclui dívidas junto ao INSS/FGTS e externa da administração indireta.

Tabela 10.4

Evolução mensal da dívida da administração direta e indireta dos Municípios não capitais 1/ 2/

	Acre	Alagoas	Amapá	Amazonas	Bahia	Ceará	Distrito Federal	Espírito Santo	Goiás	Maranhão	Mato Grosso	Mato Grosso do Sul	Minas Gerais	Pará	R\$ mil
Jan/98	-	12.826	16.537	995	246.997	14.712	-	45.979	82.870	65.048	74.623	62.817	493.933	2.710	
Fev/98	-	12.603	16.742	1.229	249.569	16.936	-	46.311	83.016	68.358	75.195	64.051	514.253	3.342	
Mar/98	-	12.493	16.864	1.199	251.962	18.920	-	47.215	88.350	71.078	76.664	63.810	515.435	5.243	
Abr/98	-	12.719	17.486	2.052	253.693	20.343	-	46.995	89.604	72.704	77.980	63.886	518.547	6.278	
Mai/98	-	13.033	17.641	1.954	253.976	21.546	-	47.105	89.382	73.280	78.790	64.363	518.635	6.252	
Jun/98	-	13.368	17.715	2.362	255.186	22.656	-	46.960	90.559	73.434	79.678	64.237	525.320	5.974	
Jul/98	-	13.721	17.758	2.357	254.083	22.715	-	47.247	88.929	72.577	79.125	64.221	522.441	5.446	
Ago/98	-	13.659	17.834	2.130	252.399	22.206	-	47.013	87.918	71.865	82.332	64.885	522.921	4.798	
Set/98	-	13.620	17.925	1.891	251.354	25.078	-	46.637	87.314	71.119	81.633	58.819	520.221	4.200	
Out/98	-	13.667	17.976	1.610	250.913	24.084	-	46.647	86.440	70.541	84.505	58.968	526.179	3.652	
Nov/98	-	13.500	18.115	1.416	251.283	23.358	-	46.469	85.536	70.145	85.921	61.941	525.157	3.069	
Dez/98	-	13.504	18.209	1.134	252.783	23.369	-	47.049	84.990	69.448	87.837	62.201	525.954	2.469	
Jan/99	-	13.349	18.370	916	249.892	20.051	-	45.815	81.454	68.812	87.165	61.022	508.028	1.920	
Fev/99	-	13.774	18.517	817	252.120	22.241	-	47.496	83.936	68.932	88.584	62.798	522.689	1.958	
Mar/99	-	14.123	18.715	792	251.711	23.573	-	48.541	86.767	69.478	89.190	63.539	522.759	1.966	
Abr/99	-	14.308	18.967	797	251.849	23.740	-	49.093	87.366	69.835	84.775	54.015	534.545	1.972	
Mai/99	-	14.497	19.136	798	256.993	23.638	-	49.342	87.636	70.130	93.667	70.559	545.815	1.984	
Jun/99	-	13.532	19.295	799	258.992	23.534	-	50.130	87.071	70.323	94.594	71.380	556.566	2.012	

Fonte: BACEN/DEDIP, BACEN/DEMAB e CETIP.

1/ Não inclui notas promissórias não custodiadas na CETIP e debêntures de empresas estatais registradas na Bovespa.

2/ Não inclui dívidas junto ao INSS/FGTS e externa.

Tabela 10.4

Evolução mensal da dívida da administração direta e indireta dos Municípios não capitais 1/ 2/

(continuação)	Paraíba	Paraná	Pernambuco	Piauí	Rio de Janeiro	Rio Grande do Norte	Rio Grande do Sul	Rondônia	Roraima	Santa Catarina	São Paulo	Sergipe	Tocantins	R\$ mil Total
Jan/98	33.466	572.600	89.010	8.789	301.755	13.581	216.538	6.457	-	161.971	3.755.486	2.471	4.392	6.286.565
Fev/98	33.578	599.117	89.636	10.725	303.252	13.772	220.304	6.459	-	162.613	3.773.640	2.020	4.436	6.371.157
Mar/98	34.217	617.248	90.495	11.943	305.040	14.192	217.644	6.633	-	167.932	3.745.262	2.284	4.475	6.386.596
Abr/98	34.628	626.508	91.865	13.444	305.492	14.869	216.245	6.650	-	177.552	3.782.452	4.000	5.565	6.461.558
Mai/98	35.276	629.020	96.773	13.660	309.334	15.139	213.734	6.879	-	176.875	3.850.904	5.211	5.432	6.544.197
Jun/98	35.457	633.468	97.178	13.554	308.296	15.150	211.036	7.117	-	175.246	3.852.072	4.820	5.269	6.556.110
Jul/98	36.096	638.426	97.773	13.737	310.254	15.827	206.750	7.185	-	173.010	3.886.121	4.141	5.114	6.585.054
Ago/98	35.985	641.359	97.069	13.302	311.341	15.614	202.186	7.091	-	170.087	3.909.947	3.546	4.975	6.602.460
Set/98	35.462	646.395	96.273	12.868	311.640	15.465	197.458	6.929	-	166.709	3.902.158	3.000	4.819	6.578.987
Out/98	34.865	653.316	95.927	12.394	314.144	16.471	193.462	6.818	-	160.797	3.918.985	2.528	4.650	6.599.540
Nov/98	34.251	665.856	96.265	11.984	316.843	17.201	192.245	6.676	-	157.421	3.932.264	1.829	4.531	6.623.275
Dez/98	33.793	670.567	89.402	11.528	322.118	17.253	186.780	6.548	-	157.748	3.951.150	1.424	4.387	6.641.644
Jan/99	33.482	677.825	88.992	11.026	332.709	14.788	181.931	6.554	-	150.634	4.022.433	713	4.209	6.682.088
Fev/99	33.391	684.182	90.102	11.169	334.253	17.747	184.064	6.440	-	151.979	4.054.984	657	4.191	6.757.021
Mar/99	33.602	698.946	91.027	11.186	333.399	17.869	184.035	6.431	-	153.071	4.096.406	543	4.200	6.821.870
Abr/99	33.870	704.280	90.400	11.211	346.362	18.432	186.675	6.513	-	154.039	4.166.596	544	4.226	6.914.410
Mai/99	34.189	712.049	93.912	11.222	348.556	18.834	197.851	6.526	-	155.129	4.222.195	543	4.237	7.039.439
Jun/99	34.308	714.598	94.600	11.287	349.741	19.568	192.319	6.499	-	161.496	4.255.672	543	4.235	7.093.093

Fonte: BACEN/DEDIP, BACEN/DEMAB e CETIP.

1/ Não inclui notas promissórias não custodiadas na CETIP e debêntures de empresas estatais registradas na Bovespa.

2/ Não inclui dívidas junto ao INSS/FGTS e externa.

Tabela 11
Relação das operações de Antecipação de Receita Orçamentária - ARO submetidas a leilão
Junho - 1999

Data	Tomador	Valor da Operação (em R\$ 1,00)	Instituição Financeira Proponente	Leilão (em % am) 1/			Instituição Vencedora	
				Taxa de Corte	1ª Etapa	2ª Etapa		3ª Etapa
01/06/99	NUPORANGA - SP	150.000	BCO DO EST. DE SÃO PAULO S/A	1,1292+TBF	1,12+TBF	0,9992+TBF	-	BANESPA
02/06/99	SÃO LUIS - MA	3.500.000	BCO DO BRASIL S/A	1,5000XTBF	1,45XTBF	1,335XTBF	-	B.BRASIL
02/06/99	BENJAMIN CONSTANT DO SUL - R	50.000	BCO DO EST DO RIO GRANDE DO SUL S//	0,9900+TBF	0,98+TBF	0,822+TBF	-	B.BRASIL
08/06/99	IPIRA - BA	320.000	BCO INDUSTRIAL E COMERCIAL S/A	1,5000XTBF	1,437XTBF	1,33XTBF	-	BICBANCO
08/06/99	TRES MARIAS - MG	362.000	BCO DO BEMGE S/A	1,5000XTBF	S/PROPOSTAS	-	-	BEMGE
08/06/99	JATAI - GO	300.000	BCO SANTANDER NOROESTE S/A	1,5000XTBF	1,46XTBF	1,39XTBF	-	BICBANCO
11/06/99	CRUZILIA - MG	100.000	BCO DO BEMGE S/A	1,5000XTBF	S/PROPOSTAS	-	-	BEMGE
14/06/99	JUATUBA - MG	467.000	BCO DO BEMGE S/A	1,5000XTBF	S/PROPOSTAS	-	-	BEMGE
14/06/99	SÃO SEBASTIAO DO RIO VERDE -	55.000	BCO DO BEMGE S/A	1,5000XTBF	S/PROPOSTAS	-	-	BEMGE
14/06/99	BAIXIO - CE	50.000	BCO INDUSTRIAL E COMERCIAL S/A	1,5000XTBF	S/PROPOSTAS	-	-	BICBANCO
15/06/99	CORGUINHO - MS	60.000	BCO INDUSTRIAL E COMERCIAL S/A	1,5000XTBF	S/PROPOSTAS	-	-	BICBANCO
15/06/99	SIQUEIRA CAMPOS - PR	200.000	BCO DO BRASIL S/A	0,7995+TBF	S/PROPOSTAS	-	-	B.BRASIL
17/06/99	SALTO DO ITARARE - PR	40.000	BCO DO EST DO PARANA S/A	1,5000XTBF	S/PROPOSTAS	-	-	BANESTADO
18/06/99	ANGATUBA - SP	350.000	BCO DO EST. DE SÃO PAULO S/A	1,1215+TBF	S/PROPOSTAS	-	-	BANESPA
21/06/99	TRAMANDAI - RS	940.000	BCO DO EST DO RIO GRANDE DO SUL S//	0,8200+TBF	S/PROPOSTAS	-	-	BANRISUL
24/06/99	IRAI DE MINAS - MG	76.500	BCO DO BEMGE S/A	1,5000XTBF	S/PROPOSTAS	-	-	BEMGE
25/06/99	RIO DO PRADO - MG	73.000	BCO DO BEMGE S/A	1,5000XTBF	S/PROPOSTAS	-	-	BEMGE
28/06/99	SÃO FRANCISCO DO CONDE - BA	2.000.000	BCO INDUSTRIAL E COMERCIAL S/A	1,5000XTBF	S/PROPOSTAS	-	-	BICBANCO
30/06/99	GUARAMIRANGA - CE	95.000	BCO INDUSTRIAL E COMERCIAL S/A	1,5000XTBF	1,499XTBF	1,399XTBF	-	B.BRASIL

Fonte: CETIP.

1/ A partir da segunda etapa, caso apenas uma instituição apresente proposta de taxa, esta não será considerada, ficando a instituição que a lançou como vencedora do leilão, com base na menor taxa da etapa imediatamente anterior.

Tabela 12.1
Arrecadação de ICMS

	R\$ mil													
	Acre	Alagoas	Amapá	Amazonas	Bahia	Ceará	Distrito Federal	Espírito Santo	Goiás	Maranhão	Mato Grosso	Mato Grosso do Sul	Minas Gerais	Pará
Jan/98	4.800	40.284	5.527	83.985	237.422	115.695	88.978	147.178	129.440	39.351	72.178	56.208	331.130	73.577
Fev/98	4.014	39.132	5.128	82.331	236.498	115.338	73.604	108.159	130.200	32.829	58.817	53.755	408.834	63.181
Mar/98	5.551	37.977	5.093	69.505	216.093	101.138	75.610	122.466	121.800	28.335	58.241	47.668	439.985	143.895
Abr/98	4.619	33.356	5.304	81.503	223.985	91.338	75.941	125.779	131.298	33.228	69.395	51.281	472.391	63.113
Mai/98	4.872	32.768	5.911	87.349	218.746	114.399	90.611	121.584	126.976	32.152	68.842	60.122	454.768	58.645
Jun/98	5.378	35.621	5.749	91.595	221.795	111.650	79.683	138.846	137.328	33.969	66.279	58.142	472.322	57.355
Jul/98	4.694	29.609	5.604	87.615	226.127	115.327	79.982	166.965	135.444	33.174	76.554	57.443	487.187	68.902
Ago/98	9.140	35.188	5.488	85.775	219.044	119.155	80.344	114.197	142.783	38.439	72.591	58.264	480.993	67.292
Set/98	8.392	32.994	5.244	88.443	223.025	119.051	83.378	123.945	125.188	40.409	75.302	57.435	494.260	72.449
Out/98	8.899	37.011	5.144	89.516	223.553	113.434	81.781	98.304	126.571	41.576	71.488	55.803	483.642	65.250
Nov/98	8.570	36.634	6.129	96.825	237.790	123.623	86.020	138.242	126.441	40.385	74.932	50.995	481.266	67.990
Dez/98	8.304	33.489	4.770	90.261	217.314	121.615	83.693	91.111	125.274	36.909	61.126	45.779	575.353	68.540
Jan/99	6.567	40.081	5.576	86.702	245.320	125.404	89.750	140.834	138.360	39.181	74.543	58.717	378.840	67.721
Fev/99	4.781	38.691	4.834	65.964	229.142	119.951	76.233	107.673	133.713	31.031	60.150	62.719	432.638	64.920
Mar/99	3.781	31.186	3.593	80.014	253.395	111.374	75.153	154.471	124.094	39.456	66.469	71.340	454.924	68.492
Abr/99	5.614	33.751	5.323	88.052	243.176	115.269	83.515	120.156	137.076	29.181	76.692	75.128	478.372	65.236
Mai/99	6.825	32.413	5.125	85.948	225.673	121.061	86.667	107.819	161.878	38.820	87.633	78.523	508.895	67.898

Fonte: MF/COT EPE.

Tabela 12.1
Arrecadação de ICMS

(continuação)

	Paraíba	Paraná	Pernambuco	Piauí	Rio de Janeiro	Rio Grande do Norte	Rio Grande do Sul	Rondônia	Roraima	Santa Catarina	São Paulo	Sergipe	Tocantins	Total
Jan/98	49.967	261.802	144.639	33.894	500.791	45.063	374.152	25.967	4.837	194.473	1.962.551	33.197	14.269	5.071.355
Fev/98	43.001	239.773	153.392	25.246	492.921	41.884	340.813	21.372	4.449	159.063	1.768.546	29.807	14.080	4.746.167
Mar/98	42.231	233.735	139.747	24.862	520.971	38.899	303.429	20.544	4.641	168.190	1.868.608	27.038	12.462	4.878.714
Abr/98	41.122	247.851	146.818	23.868	647.593	39.884	351.348	23.542	6.781	170.062	1.944.357	29.839	13.454	5.149.050
Mai/98	44.497	248.607	154.314	23.163	518.649	42.404	354.254	25.631	8.427	168.117	1.960.672	29.703	14.389	5.070.572
Jun/98	43.965	240.380	141.326	24.657	527.684	41.517	359.120	29.816	6.941	167.169	2.251.054	28.801	14.390	5.392.532
Jul/98	43.788	240.045	137.124	26.649	521.262	40.185	348.972	27.681	6.006	162.259	1.940.953	29.433	15.769	5.114.753
Ago/98	43.286	235.548	133.685	27.326	492.548	40.963	352.888	28.369	5.841	159.617	1.841.054	29.398	14.358	4.933.574
Set/98	46.072	247.704	150.667	25.867	531.514	40.736	353.527	26.630	6.528	156.879	2.003.855	29.828	18.110	5.187.432
Out/98	48.320	237.836	141.635	29.073	562.384	47.586	351.983	24.844	4.721	171.310	1.923.441	29.758	16.242	5.091.105
Nov/98	51.489	252.073	139.494	28.469	521.596	46.354	382.453	26.324	5.146	172.190	1.914.150	31.071	17.308	5.163.959
Dez/98	50.388	244.048	136.296	27.553	522.891	44.678	359.121	20.486	4.749	166.822	1.940.123	30.697	17.025	5.128.415
Jan/99	53.175	268.118	137.830	28.703	574.073	51.707	398.405	23.881	5.654	181.262	1.988.985	33.410	16.584	5.259.383
Fev/99	48.922	243.977	149.882	26.671	530.246	47.142	291.157	23.388	5.767	166.307	1.865.640	29.553	15.199	4.876.291
Mar/99	48.924	256.055	127.715	24.801	532.678	42.460	367.516	21.429	3.805	180.611	1.907.925	28.379	15.140	5.095.180
Abr/99	51.794	286.682	142.257	26.840	604.952	50.596	386.607	24.710	5.003	192.718	2.030.217	30.135	15.821	5.404.873
Mai/99	48.156	280.734	142.040	25.979	582.720	44.251	354.515	26.384	5.160	179.034	1.945.597	31.069	16.607	5.297.424

Fonte: MF/COT EPE.

Tabela 12.2

Transferências constitucionais para os Estados e Distrito Federal 1/

	R\$ mil													
	Acre	Alagoas	Amapá	Amazonas	Bahia	Ceará	Distrito Federal	Espírito Santo	Goiás	Maranhão	Mato Grosso	Mato Grosso do Sul	Minas Gerais	Pará
Jan/98	37.982	43.913	38.897	32.436	128.468	82.029	8.467	24.248	36.530	83.285	32.347	19.928	83.695	97.280
Fev/98	31.310	36.296	32.071	27.026	110.973	68.264	7.021	21.759	30.773	69.715	27.647	17.542	90.583	90.571
Mar/98	29.227	33.870	29.940	25.125	100.339	63.850	6.521	19.971	28.369	65.997	22.110	12.998	85.970	75.779
Abr/98	34.843	40.239	35.910	30.229	114.462	75.507	7.792	50.810	33.963	75.039	26.392	15.952	102.893	82.934
Mai/98	33.114	38.221	35.151	30.917	108.780	71.706	7.389	51.845	32.086	71.381	24.981	15.602	97.715	78.184
Jun/98	23.460	27.144	24.051	22.904	83.660	52.160	5.232	18.063	23.066	53.225	23.576	12.177	82.328	70.341
Jul/98	24.698	28.547	25.311	23.871	85.199	54.170	5.509	17.979	24.133	54.866	18.881	12.772	84.828	71.383
Ago/98	32.248	37.214	33.027	30.172	106.267	72.223	7.196	21.421	31.212	90.751	24.268	15.936	99.435	85.017
Set/98	31.207	36.026	31.967	29.337	104.989	77.172	6.963	21.159	30.267	68.618	23.572	15.776	98.950	77.616
Out/98	26.551	30.670	27.203	25.423	91.892	62.682	5.923	18.689	25.851	67.326	20.191	13.876	91.309	68.776
Nov/98	28.561	32.979	29.257	27.109	92.456	64.626	6.372	19.652	27.742	62.363	21.626	14.781	93.037	67.097
Dez/98	32.090	46.038	38.582	27.182	146.288	71.339	6.382	22.158	27.822	64.705	52.039	40.302	95.951	75.725
Jan/99	37.058	42.884	37.755	34.160	117.171	80.669	8.279	25.163	35.322	80.265	26.951	20.584	109.358	79.928
Fev/99	37.629	45.491	38.935	32.278	119.854	81.835	8.410	31.097	36.014	77.233	27.476	20.915	116.626	82.933
Mar/99	38.571	45.972	39.193	37.666	137.544	88.783	8.601	33.715	36.688	87.636	30.077	20.712	113.920	93.927
Abr/99	34.927	40.659	37.673	32.258	116.737	79.114	7.807	32.351	33.400	18.943	108.372	25.480	76.656	82.187
Mai/99	37.720	43.656	39.510	34.566	124.469	85.206	8.432	41.273	35.999	80.133	45.659	19.022	113.114	86.930
Jun/99	25.193	29.215	26.311	24.210	84.223	58.039	5.629	27.788	24.276	52.096	24.316	12.639	92.869	60.070

Fonte: MF/STN e Diário Oficial da União.

1/ Inclui FPE, IOF ouro, FPEX, MP n.º 1579, Fundef e valores relativos à desoneração do ICMS/Exportação (LC n.º 87/96 de 13.09.96).

Tabela 12.2**Transferências constitucionais para os Estados e Distrito Federal 1/**

(continuação)

R\$ mil

	Paraíba	Paraná	Pernambuco	Piauí	Rio de Janeiro	Rio Grande do Norte	Rio Grande do Sul	Rondônia	Roraima	Santa Catarina	São Paulo	Sergipe	Tocantins	Total
Jan/98	54.326	65.866	79.610	48.220	42.914	47.124	61.683	31.792	28.795	31.990	55.709	46.020	49.118	1.392.672
Fev/98	45.132	63.039	66.380	40.018	41.727	39.078	200.345	26.273	23.741	30.288	54.869	38.046	40.597	1.371.083
Mar/98	42.069	61.939	61.856	37.492	25.037	36.342	64.129	24.483	22.162	29.224	48.831	35.459	37.812	1.126.899
Abr/98	49.582	69.087	73.127	43.840	28.770	43.385	76.471	29.207	26.419	37.192	58.050	42.293	45.123	1.349.512
Mai/98	47.030	66.502	70.193	42.797	27.497	41.159	73.102	27.734	25.108	35.525	53.649	40.163	42.840	1.290.368
Jun/98	33.451	58.531	54.770	31.085	28.347	29.251	61.428	19.675	17.796	32.934	48.115	28.517	30.345	995.629
Jul/98	35.157	58.350	57.892	31.257	28.266	30.753	56.943	20.704	18.731	32.560	46.101	29.994	31.949	1.010.805
Ago/98	45.786	66.219	70.706	40.596	31.564	40.073	62.405	27.005	24.449	36.075	51.181	39.106	41.721	1.263.274
Set/98	44.334	66.000	67.053	39.293	30.250	38.797	62.635	26.140	23.662	36.175	51.412	37.856	40.374	1.217.601
Out/98	37.758	61.820	57.469	33.604	28.082	33.035	59.314	22.249	20.135	33.576	46.759	32.227	34.348	1.076.738
Nov/98	40.590	63.727	60.829	35.543	28.993	35.518	59.219	23.926	21.656	34.505	48.316	34.654	36.949	1.112.081
Dez/98	40.670	64.598	64.890	37.521	28.904	35.585	59.721	23.974	22.472	35.097	49.479	34.716	37.007	1.281.238
Jan/99	51.929	90.621	76.304	45.536	32.540	45.760	60.438	30.876	28.067	37.453	176.635	44.710	47.795	1.504.208
Fev/99	52.791	74.883	78.817	46.272	33.719	46.515	63.688	31.369	28.500	39.673	90.394	45.418	48.543	1.437.306
Mar/99	56.098	72.476	82.669	49.657	45.880	47.517	74.405	32.064	29.139	37.407	230.025	46.422	49.633	1.666.399
Abr/99	49.715	68.770	72.806	43.735	43.166	44.643	71.759	29.115	26.453	36.170	125.411	42.153	45.057	1.425.516
Mai/99	52.932	71.922	83.027	48.187	46.804	46.596	75.487	31.435	28.568	37.604	126.221	45.516	48.661	1.538.650
Jun/99	35.411	60.860	54.007	31.018	17.827	31.193	64.410	21.022	19.084	31.526	116.704	30.427	32.501	1.092.864

Fonte: MF/STN e Diário Oficial da União.

1/ Inclui FPE, IOF ouro, FPEX, MP n.º 1579, Fundef e valores relativos à desoneração do ICMS/Exportação (LC n.º 87/96 de 13.09.96).

Tabela 12.3
Transferências constitucionais para os Municípios

	R\$ mil													
	Acre	Alagoas	Amapá	Amazonas	Bahia	Ceará	Distrito Federal	Espírito Santo	Goiás	Maranhão	Mato Grosso	Mato Grosso do Sul	Minas Gerais	Pará
Jan/98	5.670	33.380	5.197	17.080	124.685	73.222	3.157	21.396	46.283	68.017	27.035	23.334	153.536	58.880
Fev/98	5.193	30.102	4.677	15.556	113.057	66.488	2.878	19.327	39.978	61.809	22.793	18.604	141.847	53.743
Mar/98	4.415	26.047	4.029	13.327	97.564	57.789	2.447	16.481	34.685	56.135	19.116	16.019	123.190	45.342
Abr/98	5.511	31.866	5.088	16.652	115.597	70.369	3.053	29.917	42.897	61.259	23.764	19.783	153.112	50.557
Mai/98	4.996	29.080	4.931	16.015	105.628	64.461	2.766	28.918	38.525	56.441	20.896	17.034	139.384	46.162
Jun/98	4.880	20.377	3.198	11.504	77.404	46.943	1.932	13.136	26.890	43.808	16.439	12.206	99.828	38.044
Jul/98	5.172	21.589	3.483	12.270	80.707	48.659	2.055	14.063	30.107	44.242	17.837	14.502	108.227	39.496
Ago/98	6.784	28.346	4.449	15.645	103.554	64.163	2.695	18.186	37.528	65.210	20.100	16.784	137.646	48.563
Set/98	6.563	27.415	4.317	15.154	101.998	65.856	2.614	17.598	36.722	55.945	20.386	16.830	134.071	45.250
Out/98	5.580	23.263	3.729	13.012	88.155	54.906	2.225	15.098	31.362	52.309	17.187	14.716	116.147	39.479
Nov/98	6.001	25.062	3.932	13.944	88.599	55.312	2.388	16.161	33.586	45.296	18.264	15.422	123.401	38.511
Dez/98	7.257	31.036	6.813	14.013	113.520	60.937	2.403	17.153	35.594	54.943	31.430	27.777	127.290	44.666
Jan/99	7.895	34.094	5.398	18.448	120.700	73.168	3.137	23.173	44.443	60.578	25.148	21.703	166.126	53.354
Fev/99	8.065	35.748	5.695	17.910	123.394	74.682	3.213	25.528	45.418	59.473	25.572	22.115	170.888	55.019
Mar/99	8.307	38.250	5.653	20.195	153.504	86.381	3.298	27.253	46.363	83.067	26.022	22.147	174.519	72.138
Abr/99	7.480	32.929	5.776	17.491	123.569	73.243	2.977	25.061	41.686	63.593	23.138	23.138	158.495	56.902
Mai/99	8.094	35.000	5.747	18.861	132.542	78.731	3.224	26.820	45.122	66.998	31.753	20.458	170.852	59.940
Jun/99	5.355	23.129	3.857	12.785	83.056	51.000	2.126	19.177	29.824	39.500	18.819	13.466	117.065	37.996

Fonte: MF/STN e Diário Oficial da União.

1/ Inclui FPM, ITR, IOF ouro, MP n.º 1579, Fundef e valores relativos à desoneração do ICMS exportação (LC n.º 87/96 de 13.09.96).

Tabela 12.3

Transferências constitucionais para os Municípios

(continuação)

R\$ mil

	Paraíba	Paraná	Pernambuco	Piauí	Rio de Janeiro	Rio Grande do Norte	Rio Grande do Sul	Rondônia	Roraima	Santa Catarina	São Paulo	Sergipe	Tocantins	Total
Jan/98	42.837	93.744	66.824	35.596	47.877	31.977	87.597	11.315	3.131	47.223	155.629	19.347	20.331	1.324.302
Fev/98	39.044	83.890	60.853	32.247	44.753	29.031	125.241	10.165	2.860	42.798	136.040	17.397	18.169	1.238.540
Mar/98	33.583	74.416	52.345	28.172	33.182	24.874	76.384	8.768	2.437	37.079	117.555	15.001	15.689	1.036.070
Abr/98	40.964	90.023	64.210	33.504	40.518	30.879	88.264	10.852	3.033	47.075	145.515	18.566	19.407	1.262.237
Mai/98	37.387	82.182	58.956	31.121	37.170	28.187	80.148	9.906	2.768	43.121	130.796	16.986	17.670	1.151.634
Jun/98	26.185	60.467	43.399	22.479	29.198	19.740	56.848	6.935	1.933	31.496	91.632	11.904	12.357	831.164
Jul/98	27.801	65.446	46.075	23.168	30.755	20.938	61.082	7.555	2.090	33.725	99.992	12.617	13.467	887.119
Ago/98	36.503	80.926	58.533	30.148	38.485	27.496	75.330	9.676	2.704	42.831	127.443	16.567	17.221	1.133.517
Set/98	35.227	78.865	55.645	28.992	36.953	26.554	73.376	9.380	2.619	41.562	123.797	16.013	16.750	1.096.455
Out/98	29.899	69.900	47.362	24.807	32.341	22.553	64.544	7.967	2.217	36.212	106.274	13.620	14.226	949.092
Nov/98	32.228	73.572	50.628	25.904	34.329	24.302	67.513	8.562	2.384	38.422	113.555	14.649	15.300	987.229
Dez/98	32.330	76.332	52.418	28.994	34.437	24.386	70.391	8.704	2.615	38.977	119.881	14.716	15.607	1.094.622
Jan/99	42.965	101.386	67.519	34.538	42.885	32.199	86.014	11.455	3.062	49.509	190.003	19.410	20.320	1.358.630
Fev/99	43.922	96.107	69.524	35.286	43.777	32.910	87.771	11.700	3.134	50.647	163.792	19.829	20.788	1.351.907
Mar/99	48.004	97.509	74.160	40.520	49.988	33.784	94.646	12.013	3.214	51.515	181.315	20.350	21.255	1.495.368
Abr/99	41.752	88.544	65.013	34.190	46.392	30.561	85.823	10.830	2.904	46.889	164.542	18.408	19.202	1.310.528
Mai/99	44.147	95.262	71.801	36.919	49.299	33.082	92.336	11.732	3.147	50.509	175.885	19.923	20.784	1.408.970
Jun/99	29.153	66.858	46.647	23.409	26.390	21.846	64.541	7.753	2.081	34.579	124.286	13.166	13.728	931.594

Fonte: MF/STN e Diário Oficial da União.

1/ Inclui FPM, ITR, IOF ouro, MP n.º 1579, Fundef e valores relativos à desoneração do ICMS exportação (LC n.º 87/96 de 13.09.96).

Tabela 13.1**Programa de Incentivo à Redução da Participação do Setor Público Estadual na Atividade Bancária - PROES****Quadro Resumo****Junho - 1999**

Estado	Instituição financeira	Opção	Situação	R\$ mil Valor contratual
Acre	BANACRE	Extinção	Convocação AGE - Extinção	101.068
Alagoas	PRODUBAN	Extinção	Em Liquidação Extrajudicial	427.250
Amapá	BANAP	Extinção	Em Liquidação Extrajudicial	26.000
Amazonas	BEA	Federalização	Aprovado pelo Senado Federal	357.000
Bahia	BANEB	Privatização	Privatizado	924.432
	DESENBANCO	Agência de Fomento	Ajustes operacionais	428.568
Ceará	BEC	Privatização	Federalizado / Processo de Privatização	954.224
Distrito Federal	BRB	Não Optante		
Espírito Santo	BANESTES	Saneamento	Saneado	208.000
Goiás	BEG	Privatização	Federalizado / Processo de Privatização	418.868
Maranhão	BEM	Privatização	Providências legais	274.000
Mato Grosso	BEMAT	Extinção	Em Liquidação Extrajudicial	284.632
Minas Gerais	MINASCAIXA	Extinção	Em Liquidação Ordinária	1.420.000
	BEMGE	Privatização	Privatizado	1.561.000
	CREDIREAL	Privatização	Privatizado	346.336
	BDMG	Agência de Fomento	Ajustes operacionais	1.017.000
Pará	BANPARÁ	Saneamento	Saneado	97.500
Paraíba	PARAIBAN	Não Optante		
Paraná	BANESTADO	Privatização	Implantação PDV	3.850.000
Pernambuco	BANDEPE	Privatização	Privatizado	1.264.401
Piauí	BEP	Federalização	Em Análise pelo Senado Federal	112.491
Rio de Janeiro 1/	Bco. do Est. do Rio de Janeiro	Extinção	Em Liquidação Extrajudicial	3.879.683
	BANERJ	Privatização	Privatizado	
Rio Grande do Norte	BANDERN	Extinção	Em Liquidação Extrajudicial	99.293
Rio Grande do Sul	BANRISUL	Saneamento	Saneado	592.500
	CEE	Agência de Fomento		1.425.000
Rondônia	BERON	Extinção	Em Liquidação Ordinária	502.488
Roraima	BANER	Extinção	Extinto	33.000
Santa Catarina	BESC	Saneamento	Ajustes -fiscalização	109.291
	BADESC	Agência de Fomento	Autorização - DEORF	202.616
São Paulo 1/	BANESPA	Privatização	Federalizado / Processo de Privatização	24.395.867
	NCNB	Saneamento	Saneado	5.935.037
Sergipe	BANESE	Saneamento	Saneado	31.500
Total				51.279.045

Fonte: BACEN/DEDIP.

1/ Fora do âmbito do PROES.

Tabela 13.2**Programa de Incentivo à Redução da Participação do Setor Público Estadual na Atividade Bancária - PROES****Utilização dos recursos financiados (ou a serem financiados) pelo Tesouro Nacional - valores contratuais****Junho - 1999**

	Total	Capitalização	Passivo Atuarial	Aquisição de Ativos	Outras Obrigações	Constituição fundo	Invest.	Agência de Desenv.
BANACRE (AC)	101.068	-	-	71.396	25.672	-	-	4.000
PRODUBAN (AL)	427.250	-	-	423.250	-	-	-	4.000
BANAPE (AP)	26.000	-	-	-	22.000	-	-	4.000
BEA (AM)	357.000	28.500	-	253.500	-	35.000	-	40.000
BANEB (BA)	924.432	371.432	-	553.000	-	-	-	-
DESENBANCO (BA)	428.568	428.568	-	-	-	-	-	-
BEC (CE)	954.224	144.034	-	635.190	-	175.000	-	-
BANESTES (ES)	208.000	180.000	-	28.000	-	-	-	-
BEG (GO)	418.868	200.480	-	178.388	-	40.000	-	-
BEM (MA)	274.000	178.400	18.000	50.000	27.600	-	-	-
BEMAT (MT)	284.632	-	-	280.632	-	-	-	4.000
BDMG (MG)	1.017.000	140.000	-	-	877.000	-	-	-
BEMGE (MG)	1.561.000	460.000	-	641.000	150.000	310.000	-	-
MINAS CAIXA (MG)	1.420.000	-	-	-	1.420.000	-	-	-
CREDIREAL (MG)	346.336	141.310	-	-	205.026	-	-	-
BANPARÁ (PA)	97.500	97.500	-	-	-	-	-	-
BANESTADO (PR)	3.850.000	2.550.000	-	1.200.000	-	-	-	100.000
BANDEPE (PE)	1.264.401	939.862	-	304.539	-	-	-	20.000
BEP (PI)	112.491	-	-	57.900	54.591	-	-	-
BANDERN (RN)	99.293	-	-	53.601	41.692	-	-	4.000
Bc. Est. do R.J. (RJ) 1/	3.879.683	-	-	-	3.879.683	-	-	-
BANRISUL (RS)	592.500	512.500	-	-	-	50.000	30.000	-
CEE (RS)	1.425.000	278.000	-	1.047.000	-	-	-	100.000
BERON (RO)	502.488	-	-	386.874	111.614	-	-	4.000
RONDONPOUP (RO)	-	-	-	-	-	-	-	-
BANER (RR)	33.000	-	-	23.412	5.588	-	-	4.000
BESC (SC)	109.291	50.000	-	59.291	-	-	-	-
BADESC (SC)	202.616	65.211	-	-	89.403	-	-	48.002
BANESPA (SP) 1/	24.395.867	-	-	24.395.867	-	-	-	-
NCNB (SP) 1/	5.935.037	-	-	5.935.037	-	-	-	-
BANESE (SE)	31.500	31.500	-	-	-	-	-	-
Total	51.279.045	6.797.297	18.000	36.577.877	6.909.869	610.000	30.000	336.002

Fonte: BACEN/DEDIP.

1/ Fora do âmbito do PROES.

Tabela 13.3
Programa de Incentivo à Redução da Participação do Setor Público Estadual na Atividade Bancária - PROES
Financiamento Efetivo do Tesouro Nacional
Junho - 1999

Unidade Federada	Data da Emissão	R\$ milhões
		Valor emitido
Acre	29.03.1999	131,1
Amapá		28,8
	29.12.1998	24,8
	24.02.1999	4,0
Bahia		1.599,2
	01.06.1998	166,1
	25.06.1998	1.433,1
Ceará	27.05.1999	984,7
Espírito Santo	25.11.1998	260,4
Goiás	27.05.1999	476,3
Maranhão		332,0
	15.12.1998	29,8
	13.01.1999	302,2
Mato Grosso	22.01.1999	193,1
Minas Gerais		4.798,2
	15.06.1998	309,2
	16.06.1998	616,1
	24.06.1998	2.280,4
	25.06.1998	188,1
	02.07.1998	329,5
	06.08.1998	172,1
	19.08.1998	902,8

Fonte: BACEN/DEDIP

Tabela 13.3**Programa de Incentivo à Redução da Participação do Setor Público Estadual na Atividade Bancária - PROES****Financiamento Efetivo do Tesouro Nacional****Junho - 1999**

(continuação)

Unidade Federada	Data da Emissão	R\$ milhões
		Valor emitido 1/
Pará	22.01.1999	127,4
Paraná		2.824,1
	05.03.1999	2.687,4
	16.06.1999	136,7
Pernambuco	27.08.1998	1.244,4
Rio Grande do Norte	18.03.1999	100,9
Rio Grande do Sul	10.12.1998	2.451,9
Rondônia	20.05.1998	549,2
Roraima	18.02.1999	40,0
Santa Catarina		266,3
	29.03.1999	197,8
	05.05.1999	68,5
São Paulo 1/		36.126,5
	23.12.1997	33.578,5
	24.12.1997	2.548,0
Sergipe	18.01.1999	41,0
Total		52.575,5

Fonte: BACEN/DEDIP

1/ Fora do âmbito do PROES.

Resoluções do Conselho Monetário Nacional

Nº	Publicação	Assunto
2.574	17.12.1998	Agência de Fomento – dispõe sobre a constituição e o funcionamento de agências de fomento.
2.562	05.11.1998	Contingenciamento do Crédito – amplia o artigo 4º da Resolução 2.461.
2.559	05.11.1998	Contingenciamento do Crédito – altera o artigo 5º da Resolução 2.461 e revoga a Resolução 2.538.
2.558	05.11.1998	Regulamentação da Resolução 78/98 – Institui o leilão eletrônico para a aquisição de títulos da dívida pública.
2.553	24.09.1998	Regulamentação da Resolução 78/98 – Institui o leilão eletrônico para as ofertas primárias de operação de ARO.
2.521	08.07.1998	Contingenciamento do Crédito – altera o art. 4º da Resolução 2.461 e inclui o art. 8º, vedando as inst. oficiais de contratarem oper. de crédito, exceto quando decorrentes de renegociações da dívida com a União ou do PROES.
2.515	29.06.1998	Crédito Externo – estabelece critérios para o credenciamento e autorização.
2.482	26.03.1998	Renegociação da Dívida dos Estados (Lei 9.496/97) – Define as condições para a troca de títulos de responsabilidade da União por títulos de emissão do Bacen.
2.461	2..12.1997	Contingenciamento do Crédito – redefine regras para o contingenciamento do crédito ao setor público e estabelece limites para realização de operações.
2.443	14.11.1997	Contingenciamento do Crédito – Limita as operações de ARO aos saldos especificados.
2.405	25.06.1997	Contingenciamento do Crédito – Dispõe sobre aplicação de recursos na aquisição de certificados representativos de contratos mercantis de compra e venda a termo de energia elétrica.
2.391	22.05.1997	Emissão de valores mobiliários representativos de dívida de entidades controladas direta ou indiretamente pelo setor público – Determina que em caso dessas emissões terem garantias ou acarretarem comprometimento futuro de recursos orçamentários da administração direta do setor público, o Bacen deverá ser ouvido quanto ao atendimentos as disposições das Resoluções do Senado Federal.
2.327	30.10.1996	Contingenciamento do Crédito – Veda as instituições do SFN de comprarem de forma definitiva ou com compromisso de revenda títulos estaduais e municipais emitidos a partir da data de sua publicação.

Normativos do Banco Central do Brasil

Nº	Publicação	Assunto
Circulares		
2.844	07.10.1998	Regulamentação da Resolução 78/98 – divulga instruções para a realização de leilões de taxa de juros de operações de crédito por ARO.
2.828	16.07.1998	Contingenciamento do Crédito – estabelece que as operações de crédito cursadas ao amparo da Circular 2.677 devem obedecer os critérios fixados pela Resolução 2.515.
2.826	29.06.1998	Crédito Externo – regulamenta a Resolução 2.515 e da nova redação ao art. 4º da Circular 2.384.
2.775	05.09.1997	CADIP – inclui o § 5º no art. 1º da Circular 2.367.
2.673	20.03.1996	CADIP – altera prazos previstos na Circular 2.544 para os registros de operações no CADIP.
2.367	23.09.1993	CADIP – institui e regulamenta o Sistema de Registro de Operações de Crédito com o Setor Público.
Comunicados		
6.749	18.05.1999	Apresenta a metodologia de cálculo do Resultado Primário e da Receita Líquida Real, nos termos do disposto na Resolução 78/98.
6.748	18.05.1999	Esclarece a documentação necessária à instrução de processos relativos às operações de crédito por antecipação de receita orçamentária e por dívida fundada, nos termos do disposto na Resolução 78/98.
6.656	19.03.1999	Renegociação das Dívidas Municipais – bloqueia a inclusão e alteração de informações para o mês de janeiro/99.
6.453	06.11.1998	CADIP – dispõe sobre a inscrição de operações de crédito na condição de “pagamento suspenso” do CADIP.
6.409	07.10.1998	Regulamentação da Resolução 78/98 - divulga instruções para a realização de leilões de taxa de juros de operações de crédito por ARO.
6.208	08.06.1998	Contingenciamento do Crédito – cálculo do limite das instituições financeiras para contratação de operações ARO.

Normativos Publicados por Outros Órgãos do Executivo Federal ou pelo Congresso Nacional

Nº	Publicação	Assunto
Poder Executivo		
M.P. 1.891-5	29.06.1999	Renegociação das Dívidas dos Municípios – estabelece critérios para a consolidação, a assunção e o refinanciamento, pela União, da dívida pública mobiliária e outras que especifica, de responsabilidade dos Municípios.
M.P. 1.900-39	29.06.1999	PROES – estabelece mecanismos objetivando incentivar a redução da presença do setor público estadual na atividade financeira bancária, dispõe sobre a privatização de instituições financeiras, e dá outras providências.
M.P. 1.843-5	29.06.1999	“Assunção” de Dívida Externa – autoriza a União a adquirir ou pagar obrigações de pessoas jurídicas de direito público interno, relativas a operações financeiras externas.
Lei 9.496/97	11.09.1997	Renegociação das Dívidas dos Estados – estabelece critérios para a consolidação, a assunção e o refinanciamento, pela União, da dívida pública mobiliária e outras que especifica, de responsabilidade dos Estados e do Distrito Federal.
Lei 8.727	05.11.1993	Renegociação da Dívida dos Estados e Municípios – estabelece diretrizes para a consolidação e o reescalonamento, pela União, de dívidas internas das administrações direta e indireta dos Estados, do Distrito Federal e dos Municípios, e dá outras providências.
Lei 7.976	27.12.1989	Renegociação da Dívida Externa dos Estados e Municípios – dispõe sobre o refinanciamento pela União da dívida externa de responsabilidade dos Estados, do Distrito Federal e dos Municípios, inclusive suas entidades da Administração Indireta, e dá outras providências.
Decreto 2.973	26.02.1999	Renegociação das Dívidas dos Municípios – define os critérios e as condições para a assunção, pela União, das obrigações dos Municípios, e dá outras providências.
Senado Federal		
Res. 28/99	01.07.1999	Endividamento do Setor Público - Revoga o § 3º-B do art. 12 da Resolução 78/98.
Res. 22/99	25.06.1999	Endividamento do Setor Público - Autoriza o refinanciamento junto à União os precatórios emitidos após 13.12.1995.
Res. 19/99	16.06.1999	Endividamento do Setor Público - Altera do inciso IV do art. 2º da Resolução 78/98.
Res. 108/98	16.12.1998	Endividamento do Setor Público - concede, excepcionalmente, autorização global aos Estados para contratar operação de crédito junto ao Governo Federal, destinada a compensar perdas de receita decorrentes das implantação do FUNDEF.
Res. 93/98	08.12.1998	Endividamento do Setor Público – altera a Resolução 78/98, do próprio Senado Federal, incluindo os artigos 45-A, 45-B e 45-C.
Res. 78/98	01.07.1998	Endividamento do Setor Público – dispõe sobre as operações de crédito interno e externo dos Estados, do DF, dos Municípios e de suas autarquias e fundações, inclusive concessão de garantias, seus limites e condições de autorização, e dá outras providências.