

▲ Aumento ▼ Diminuição = Estabilidade

Mediana - Agregado

	2021					2022					2023					2024				
	Há 4 semanas	Há 1 semana	Hoje	Comp. semanal *	Resp. **	Há 4 semanas	Há 1 semana	Hoje	Comp. semanal *	Resp. **	Há 4 semanas	Há 1 semana	Hoje	Comp. semanal *	Resp. **	Há 4 semanas	Há 1 semana	Hoje	Comp. semanal *	Resp. **
IPCA (%)	3,62	3,98	4,60	▲ (10)	125	3,49	3,50	3,50	= (2)	119	3,25	3,25	3,25	= (35)	101	3,25	3,25	3,25	= (7)	87
IPCA (atualizações últimos 5 dias úteis, %)	3,72	4,10	4,72	▲ (6)	93	3,48	3,49	3,51	▲ (1)	91	3,25	3,25	3,25	= (28)	78	3,12	3,18	3,15	▼ (2)	66
PIB (% de crescimento)	3,43	3,26	3,23	▼ (2)	75	2,50	2,48	2,39	▼ (2)	67	2,50	2,50	2,50	= (106)	57	2,50	2,50	2,50	= (53)	55
Taxa de câmbio - fim de período (R\$/US\$)	5,01	5,15	5,30	▲ (4)	111	5,00	5,13	5,20	▲ (3)	101	4,90	5,00	5,00	= (2)	75	4,90	5,00	5,00	= (2)	74
Meta Taxa Selic - fim de período (% a.a.)	3,75	4,00	4,50	▲ (1)	118	5,00	5,50	5,50	= (1)	110	6,00	6,00	6,00	= (20)	81	6,00	6,00	6,00	= (52)	80
IGP-M (%)	6,97	8,98	11,02	▲ (10)	81	4,00	4,00	4,03	▲ (1)	68	3,78	3,78	3,78	= (4)	58	3,50	3,50	3,55	▲ (1)	56
Preços Administrados (%)	4,60	5,17	6,15	▲ (5)	35	3,94	3,87	3,97	▲ (2)	33	3,50	3,50	3,50	= (63)	27	3,50	3,50	3,50	= (14)	26
Produção Industrial (% de crescimento)	5,18	4,37	4,69	▲ (2)	14	2,50	2,30	2,38	▲ (1)	14	2,55	2,66	2,73	▲ (1)	13	2,50	2,50	2,60	▲ (1)	12
Conta Corrente (US\$ bilhões)	-16,00	-12,50	-11,00	▲ (1)	19	-28,80	-19,70	-19,70	= (2)	17	-23,00	-20,50	-15,00	▲ (4)	11	-33,49	-31,30	-22,90	▲ (1)	10
Balança Comercial (US\$ bilhões)	57,00	55,00	55,00	= (1)	18	49,85	50,00	50,00	= (3)	16	49,00	58,50	58,50	= (1)	10	44,60	60,00	60,00	= (2)	9
Investimento Direto no País (US\$ bilhões)	60,00	52,50	52,50	= (1)	16	70,00	61,90	60,00	▼ (3)	14	80,00	70,00	70,00	= (2)	11	80,00	71,10	70,55	▼ (1)	10
Dívida Líquida do Setor Público (% do PIB)	63,90	64,44	65,00	▲ (1)	17	65,40	65,50	66,20	▲ (1)	16	67,90	67,20	68,15	▲ (1)	14	70,90	70,30	71,10	▲ (1)	12
Resultado Primário (% do PIB)	-2,70	-2,80	-2,90	▼ (1)	19	-2,10	-2,10	-2,04	▲ (1)	18	-1,45	-1,50	-1,50	= (1)	15	-1,00	-1,00	-1,00	= (2)	14
Resultado Nominal (% do PIB)	-7,00	-7,00	-7,10	▼ (1)	16	-6,50	-6,60	-6,70	▼ (1)	15	-6,45	-6,50	-6,50	= (3)	12	-5,80	-6,05	-6,40	▼ (1)	9

* comportamento dos indicadores desde o Focus-Relatório de Mercado anterior; os valores entre parênteses expressam o número de semanas em que vem ocorrendo o último comportamento ** número de respostas na amostra mais recente

2021 — 2022 — 2023 — 2024 —

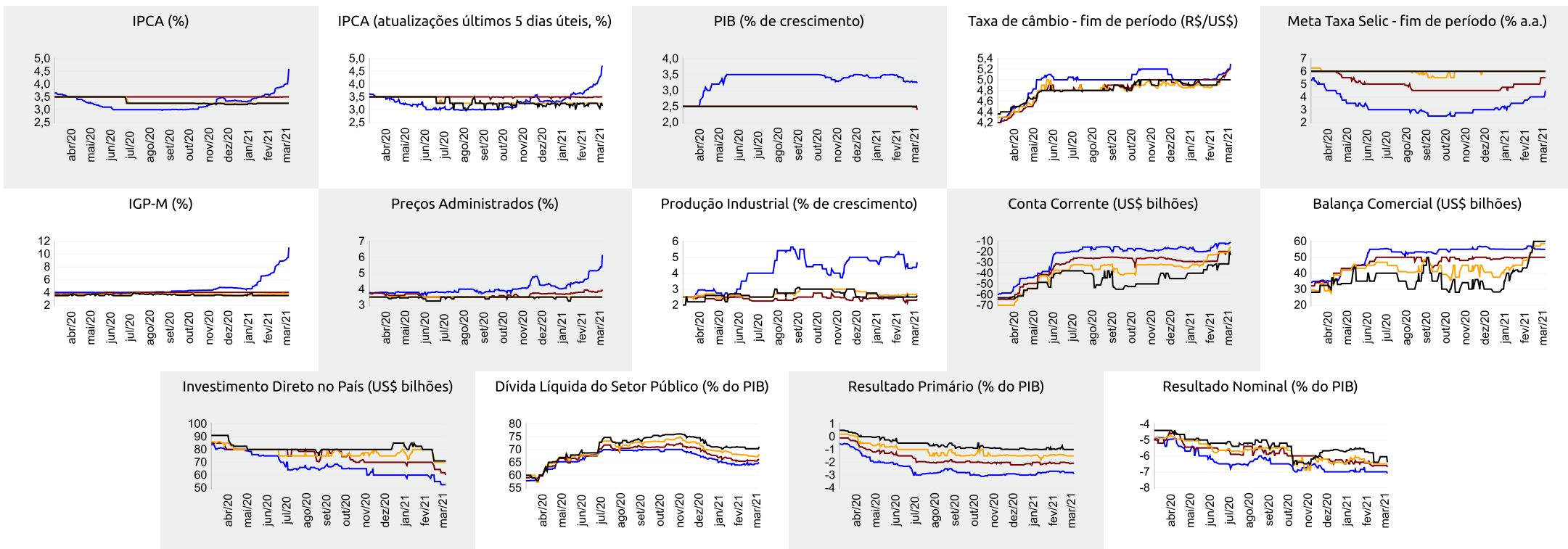



Expectativas de Mercado

12 de março de 2021

▲ Aumento ▼ Diminuição = Estabilidade

Mediana - Agregado	mar/21					abr/21					mai/21					Próximos 12 meses, suavizada				
	Há 4 semanas	Há 1 semana	Hoje	Comp. semanal *	Resp. **	Há 4 semanas	Há 1 semana	Hoje	Comp. semanal *	Resp. **	Há 4 semanas	Há 1 semana	Hoje	Comp. semanal *	Resp. **	Há 4 semanas	Há 1 semana	Hoje	Comp. semanal *	Resp. **
IPCA (%)	0,30	0,45	0,85	▲ (5)	124	0,31	0,34	0,43	▲ (2)	123	0,22	0,24	0,26	▲ (1)	122	3,71	3,84	4,27	▲ (1)	104
IPCA (atualizações últimos 5 dias úteis, %)	0,33	0,60	0,89	▲ (5)	93	0,32	0,36	0,47	▲ (3)	92	0,21	0,27	0,27	= (1)	92	3,83	4,00	4,31	▲ (9)	82
Taxa de câmbio - fim de período (R\$/US\$)	5,30	5,40	5,55	▲ (2)	109	5,25	5,34	5,50	▲ (2)	104	5,22	5,30	5,40	▲ (4)	104					
Meta Taxa Selic (% a.a.)	2,00	2,25	2,50	▲ (1)	118	-	-	-			2,50	2,75	3,00	▲ (2)	118					
IGP-M (%)	0,45	1,25	2,46	▲ (5)	81	0,30	0,39	1,17	▲ (4)	80	0,25	0,25	0,40	▲ (1)	79	4,27	4,08	5,39	▲ (1)	64

* comportamento dos indicadores desde o Focus-Relatório de Mercado anterior; os valores entre parênteses expressam o número de semanas em que vem ocorrendo o último comportamento ** número de respostas na amostra mais recente

mar/21 — abr/21 — mai/21 — Próximos 12 meses, suavizada

